BANCA ROMÂNĂ PENTRU DEZVOLTARE
Vă oferă azi cardul
VISA CLASSIC USD
- card de debit destinat persoanelor fizice pentru deplasări și excursii în străinătate

ADEVĂRUL
COTIDIAN INDEPENDENT ARAD
Anul XII, nr. 2936
Miercuri, 1 martie 2000 ● 16 pagini ● 2500 lei ● e-mail: adevarul@arad.ro

WEST BANK
ARAD, B-dul Revoluției nr. 88
TELEFON: 284.888
FAX: 285.202
Oferă clienților posibilitatea închirierii de casete de păstrare a valorilor

BRAT
Publicație auditată în semestrul I 1998.
Tiraj mediu zilnic vândut: 35.948

DISCERNĂMÂNTUL - ANTIDOTUL DEZINFORMĂRII

Este un loc comun să afirmi că lumea se află în era informatizării, dar și a informării. Ziare, reviste, televiziunea și, mai nou, Internetul au transformat planeta într-un sat în care toată lumea știe ce face fiecare. Este greu astăzi să mai ascunzi ceva lumii. Bârfa - o specie a informației - circulă pe toate meridianele și paralelele: **„scrie la foaie”**, **„am văzut la televizor”** sunt sintagme care definesc sursele de informare a oamenilor.

Dar oare aceste vești numite „news” în engleză și „știri” în română sunt ele întotdeauna ceea ce se numește informare? Nu cumva adeseori ceea ce receptorul crede că e o informare în realitate este opusul acesteia? De la informare la dezinformare este un singur pas, pe care sursele de (dez)informare l-au parcurs cu nonșalanță și, de cele mai multe ori, în mod interesat.

Treptat-treptat, epoca informării se transformă, prin mijloace sofisticate și cu mari cheltuieli de energie, în epoca dezinformării.

De fapt, ce înseamnă dezinformarea?

Dezinformarea înseamnă manipularea informației cu scopul de a schimba atitudini, trăiri, comportamente, idei. Albul devine, negru și viceversa. Evident, dezinformarea este, de cele mai multe ori, premeditată și ea se subsumează unui scop precis.

Același eveniment poate fi privit în variante diferite în funcție de interesele fiecărei părți. Să luăm ca exemplu ultimul scandal din prea multele pe care le produce pe bandă rulantă clasa politică românească. Și este vorba de un anume tip de dezinformare: cel prin omisiune în care nu se spune tot adevărul, ci doar adevărul care convine.

IOAN IERCAN

(Continuare în pagina 5)

EMIL CONSTANTINESCU ESTE PLĂTIT ȘI DE C.I.A.

Interviu cu dl. ILIE NEACȘU, secretar executiv al PRM, deputat în Parlamentul României

Pag. 5

PREFECTUL AFLĂ DE PE STRADĂ CĂ DIRECȚIA MUNCII ARE UN NOU DIRECTOR

- ***Gheorghe Neamțiu solicită intrarea în legalitate***
- ***Până atunci, noul director nu va avea dialog cu Prefectura***

Pag. 3

Primăvară în suflet și un buchet de ghiocei tuturor cititoarelor ziarului „Adevărul“

Foto: V. MUSCA

LA DIECI, SE CERE CAPUL LUI MOȚOC...

Pag. 7

În acest timp sătenii stau la coada Primăriei

Foto: AL. MARIANUȚ

TRIF ILEANA, „MAGICIANA” ÎNMATRICULĂRILOR PE ȘEST

Pag. 6

Speranța unui alt început, un gând bun și o garoafă pentru primăvara anului 2000

TEODOR MELEȘCANU,
Președintele Alianței pentru România

Ministrul transporturilor confirmă:

VIITOAREA AUTOSTRADĂ VA TRECE PRIN ARAD

Pag 4

MOBIL VENEZIA
■ MOBILIER MODERN LA COMANDĂ
■ AMENAJĂRI SPAȚII COMERCIALE
■ MATERIALE IMPORT
■ CALITATE SUPERIOARĂ
STR. VIȘINULUI NR. 74
TEL: 057/224885
092/777361
093/438843

Citiți în ziarul de mâine

„O SOCIETATE COMERCIALĂ SE POATE ÎNFIINȚA CHIAR ȘI ÎNTR-O SINGURĂ ZI!”

- declară doamna MONICA SABĂU, directoarea Registrului Comerțului din Arad

DE ASTĂZI, LA ARIS VOR RĂMÂNE DOAR JUMĂTATE DIN ANGAJAȚI

Pag. 8

ALGLASS
TAMPLARIE DIN ALUMINIU SI P.V.C.
●USI ●FERESTRE ●BALCOANE ●ROLETE
●PERETE CORTINA ●USI GLISANTE ●BALUSTRADE
Str. Roșiori nr. 26; Tel./Fax: 289053
Piața Spitalului Bl. 1D; Tel/Fax: 253868

CALENDAR

■ Astăzi, Soarele răsare la ora 6 și 58 de minute și apune la ora 17 și 59 de minute.

■ Au trecut 61 de zile din acest an. Au mai rămas 305 zile până în 2001.

■ **Praznicul zilei**: **Biserica Ortodoxă**: Cuv. muceniță Eudochia, Cuv. Domnina; **Biserica romano-catolică**: Albin; **Biserica greco-catolică**: Sf. M. Eudochia.

A venit BARZA!

La Arad: **Popa** Patrick, **Şen** Nafiye, **Avram** Larisa Claudia, **Okoș** Alexandru, **Andraș** Emanuel Andrei.

La Chișineu-Criș: **Alexa** Alexandru, **Frenț** Petru Gheorghe.

La Lipova: **Filip** Elisa Maria, **Burnal** Denisa.

METEO

În cursul zilei vremea va fi în general frumoasă și caldă. Spre seară cerul se va înnoura treptat și local mai ales în cursul nopții se vor semnala precipitații predominant sub formă de ploaie. Vântul va sufla în general moderat cu intensificări temporare din sus-vest.

Dimineața, în zonele joase se va semnala ceață. Temperaturi maxime: 11 la 14°C; Temperaturi minime: -1 la +3°C.

Meteorolog de serviciu
DANA GĂVRUȚĂ

HOROSCOP

Miercuri, 1 martie 2000

BERBECUL (21.03-20.04). Talentul dvs. de bun organizator va ieși încă o dată la iveală și veți reuși, spre suprinderea tuturor să finalizați la timp o misiune extrem de complexă.

TAURUL (21.04-20.05). Cei care nu vor ține azi cont de părerile și sugestiile dvs. vor regreta ulterior acest lucru.

GEMENII (21.05-20.06). Nu trebuie să luați în seamă zvonurile care circulă la serviciu pe seama unuia sau altuia dintre colegii dvs. Atâta timp cât se achită conștiincios de sarcini și își văd de treabă, totul este O.K. și pentru dvs. asta contează în definitiv.

RACUL (21.06-22.07). Este posibil să vă întâlniți astăzi, absolut întâmplător, cu o persoană pe care n-ați mai văzut-o de mult timp și acest lucru vă produce o vie satisfacție.

LEUL (23.07-22.08). Deocamdată nu aveți de gând să vă implicați în acțiuni de amploare, ci cel puțin la serviciu, vă limitați la rezolvarea problemelor de rutină, dar când vi se cere ajutorul de către cei care nu se descurcă, nu-l refuzați și vă face chiar plăcere și îi sprijiniți pe aceștia.

FECIOARA (23.08-22.09). Deși nu aveți un program încărcat, nu reușiți să lichidați anumite restanțe, căci vă luați cu alte treburi, de mai mică importanță, sau vă fac prietenii program și amânați rezolvarea chestiunilor respective pe altă dată.

BALANȚA (23.09-22.10). Acțiunile pe care le inițiați sunt de-a dreptul surprinzătoare și reușiți să prindeți concurența pe picior greșit. Obiectivele pe care doriți să le atingeți sunt îndrăznețe, dar sunteți sigur de reușită, mai ales că ați pregătit totul până în cele mai mici detalii.

SCORPIONUL (23.10-21.11). Analizând cu atenție evoluția evenimentelor și beneficiind de anumite informații confidențiale, știți ce va urma și la ce vă puteți aștepta, astfel că luați din timp măsuri care să vă pună la adăpost de orice surpriză.

SĂGETĂTORUL (22.11-21.12). O persoană în care ați avut încredere și care v-a decepționat prin modul în care s-a comportat față de dvs. are tupeul să vă solicite ajutorul într-o anumită problemă.

CAPRICORNUL (22.12-19.01). Aveți de finalizat mai multe acțiuni și va trebui să vă puneți serios pe treabă pentru a vă încadra în termenele prevăzute.

VĂRSĂTORUL (20.01-19.02). Rezistența dvs. binecunoscută la efort și la stress vă permite să faceți față cu succes tuturor situațiilor existente, astfel că prestația dvs. îi mulțumește pe șefi, care la început se dovedeau destul de sceptici în ceea ce privește performanțele pe care le veți înregistra.

PEȘTII (20.02-20.03). O zi mai săracă în evenimente decât ați anticipat și problemele care vă vor frământa vor fi puține. Veți avea mai mult timp la dispoziție pentru a vă ocupa de treburile personale și de partenerul dvs...

MOCHETA
Arad, Piața Gării
Telefon 235221
Vinde și
montează mochetă
la prețuri cu
o reducere de
10-20%

„ADEVĂRUL" VĂ ASCULTĂ

La telefonul dimineții, 280944, între orele 9,00-12,00

GREVA FOAMEI. DL. IOAN KALA, din Sântana, ne-a sunat la redacție pentru a ne informa că: „începând de astăzi la ora 8 ar protesta împreună cu soția prin greva foamei, în fața Prefecturii. Fac acest gest împotriva Primăriilor din Sântana și Chișineu Criș."

CUTIE DESIGILATĂ. D-na VIORICA ADĂSCĂLIȚIEI, Calea Aurel Vlaicu a cumpărat de la S.C. DONALD SRL, din P-ța Fortuna, o cutie cu cremă Nivea: „Când am ajuns acasă și am vrut s-o folosesc am constatat că staniolul era desfăcut. Și jumătate din cantitatea de cremă era folosită. M-am reîntors la S.C. Donald SRL pentru a-mi schimba produsul. Tânărul vânzător m-a luat de piept și m-a împins afară din magazin. Nici nu a vrut să vorbească cu mine. Nu admit ideea ca un vânzător să se comporte așa cu un client."

Redactor de serviciu,
M. M.

La telefonul după-amiezii, 280003, între orele 15,00-18,00

■ KISS ELISABETA (ARAD, TEL. 241301) întreabă cum poate intra în posesia unei copii după un testament încheiat în 1970. Puteți cere o copie legalizată după respectivul testament de la arhiva CF a Judecătoriei Arad.

■ RADU GĂZDARU (ARAD, STR. HAȚEG): „Un disponibilizat care de două luni nu și-a primit plățile compensatorii, cu ce bani își poate achita cheltuielile de bloc? Întreb AJOFP când vor fi plătiți disponibilizații de la Astra-Călători?"

Redactor de serviciu
G. K.

Ziarul „ADEVĂRUL" utilizează informații transmise de agențiile de presă MEDIAFAX și ROMPRES.

ACTUALITATEA CULTURALĂ

CONCERT

Filarmonica de Stat Arad - stagiunea 1999-2000 - prezintă joi, 2 martie 2000, orele 19,00, în Sala Palatului Cultural, un concert simfonic. Dirijor - Alfonso Saura - Spania. Solist - Vlad Dimulescu.

În program: Robert Schumann - Uvertura Manfred op. 115, Ludwig van Beethoven - Concertul pentru pian și orchestră nr. 3 în do minor op. 37, Johannes Brahms - Simfonia a IV-a în mi minor op. 98.

TEATRU

Teatrul de Stat Arad prezintă joi, 2 martie 2000, ora 18,00, spectacolul cu piesa „Patima roșie" de M. Sorbul.

CINEMATOGRAFE

Dacia: American Beauty (SUA) 9,30; 11,45; 14; 16,30; 19

Mureșul: Ora de vârf (SUA) 10; 12; 14; 16; 18

Arta: Cu nașu' la psihiatru (SUA) 15; 17; 19

Sala mică: Mama vitregă (SUA) 15,30; 18

Progresul: Inspector Gadget (SUA) 17.

ZIUA MĂRȚIȘORULUI LA CHIȘINEU-CRIȘ

Mâine, 2 martie, Discoteca „Thermal" din Chișineu-Criș (patron Vasile Crețu), organizează un inedit spectacol-concurs dedicat Zilei Mărțișorului, la care va participa și Agenția „TOP MODEL" din Arad. Începând de la ora 20,00, toți tinerii din zonă sunt invitați la „Thermal"!

ADEVĂRUL
COTIDIAN INDEPENDENT ARAD
Editor: S.c. ADEVĂRUL s.r.l. Arad
● COD FISCAL R 1681938 ● COD SICOMEX 19.604 ● CERTIFICAT J 02/1886 din 31 X 1991 ● COD SIRUES 020956601 ● ISSN 1220 - 7489

Redacția și administrația: 2900 Arad, Bd. Revoluției nr. 81. Telefoane: SECRETARIAT - **281802**, fax **280655, 280625**; ADMINISTRAȚIE - CONTABILITATE- **281797**; MICA PUBLICITATE - **210775**. MAREA PUBLICITATE - **280904**; CLUBUL PRESEI - **280989**.

Consiliul de administrație: DOREL ZĂVOIANU (președinte) telefon 281802, 280625; ȘTEFAN TABUIA (vicepreședinte) telefon 210776; MIRCEA CONTRAȘ (redactor-șef) telefon 281802, 280854; NICU COJOCARU (director comercial) telefon 280904; DOREL BARBU (contabil-șef) telefon 281797.

Colegiul de redacție: MIRCEA CONTRAȘ (redactor-șef); AUREL DARIE (secretar general de redacție) telefon 281802, 280854; MIRCEA DORGOȘAN (șef secție actualități); telefon 281855; 280003; IOAN IERCAN (șef secție politică), telefon 280943; DORU SAVA (șef secție social-economic), telefon 281738; VASILE FILIP (șef secție cultură-învățământ), telefon 281855; 280003; ALEXANDRU CHEBELEU (șef secție sport), telefon 281701; SORIN GHILEA (șef secție tineret) telefon 281855, 280003; MARCEL CANCIU (șef secție foto), telefon 280701; NICU COJOCARU (șef secție publicitate) telefon/fax: 280904.

Tiparul executat la Imprimeria S.C. MEDIAGRAF S.A. ARAD, str. Feleacului F.N., telefon 250902, fax 250920.

Cotidianul „Adevărul" poate fi citit și pe **Internet** la adresa **http://adevarul.arad.ro**

AU PLECAT DINTRE NOI!

Redeș Ștefan (1917), Avasiloaiei Mihaela (1974), Tabuia Precup (1914), Șopț Ioan (1937), Borz Ana (1925), Roșu Petru (1925), Hotăran Teodor (1969), Fekete Bela (1916), Lungu Petru (1932), Ravasz Alexandru Iuliu (1925).

UTILITARE

■ PIEȚE, TÂRGURI

Astăzi este zi de piață la Pâncota, Beliu, Buteni, Șiclău, Macea, Vânători, Pecica, Șiria. Tot astăzi se desfășoară târguri săptămânale la Beliu și Buteni.

Mâine, joi este zi de târg săptămânal la Curtici, Nădlac, Sebiș, Cermei, Săvârșin, Secusigiu, Zerind.

■ FARMACIA DE SERVICIU

În noaptea de miercuri spre joi este de serviciu cu program non-stop farmacia **„SINAPIS"**, Bd. Revoluției nr. 88, lângă Noul Stil, telefon 282369 și **„Noua Farmacie"**, str. Andrei Șaguna nr. 15, telefon 948, sunt de serviciu cu program non-stop.

■ CABINET STOMATOLOGIC

Cabinet stomatologic privat, B-dul Revoluției nr. 62, telefon 256.665, deschis zilnic între orele 8,00-12,00 și 14,00-20,00.

COMUNICAT

PARTIDUL UMANIST DIN ROMÂNIA - Organizația Județeană Arad,
vă invită miercuri, 1 Martie 2000, orele 21,30 la discoteca „LASER",
pentru a participa la seara recreativ-distractivă care se va desfășura sub genericul
„ȚI-AM DAT UN MĂRȚIȘOR".

*Accesul la această manifestare se face pe baza invitației-mărțișor, care se poate procura de la sediul P.U.R., str. I. Calvin Nr. 15 (lângă Poliție) miercuri orele 9,00 - 14,00, iar de la ora 21,30, de la discoteca **„LASER"**, în limita locurilor disponibile.*

SĂRBĂTORIȚI SOSIREA PRIMĂVERII ALĂTURI DE UMANIȘTII DIN ARAD!

Sărbătoarea cărții la Sebiș

Marți, 29.02., la Grupul Școlar Industrial Sebiș a avut loc lansarea cărții de poezie „Oaspeții izvorului" a poetului **prof. Traian Oancea**. La această manifestare au participat profesori, elevi, studenți și alți iubitori de literatură. Despre carte au vorbit prof. Maria Codreanu, directoarea Gr. Șc. Sebiș, și, în mod special, prof. Vasile V. Zoican.

Dumnealui a reușit să prezinte cu multă măiestrie acest subtil poem liric de o mare încărcătură emoțională.

În încheiere cuvântul a aparținut autorului ce a precizat locul acțiunii cărții în creația dânsului.

Cu acest prilej autorul a adus alese mulțumiri și deosebiților săi sponsori: redacția ziarului „Adevărul", tipografiei Mediagraf Arad, S.C. Tricotaje Ineu; editura fundației „I. Slavici" Arad.

GELU GROZA

CONCERT EXTRAORDINAR

Duminică, 5 martie 2000, începând cu ora 20,00, va avea loc la Sala Sporturilor din Arad un concert extraordinar al formațiilor EXOTIC și GAZ PE FOC, prezentat de actrița Elena Lofcea din București.

Spectacolul va fi presărat cu numeroase surprize și premii substanțiale.

Una dintre surprize este organizarea - în premieră - a unui concurs de MISTER, juriul fiind format din fetele de la EXOTIC.

În numerele viitoare ale ziarului puteți afla detalii despre preselecția pentru concurs, precum și multe alte amănunte legate de acest spectacol extraordinar.

Echipa de serviciu
IOAN TULEU
-secretar de redacție.
Bianca Felea,
Adela Homorâceanu,
Ioan Leac,
Dina Rujan,
Ramona Vidulescu
– tehnoredactare computerizată.
Ioana Frățilă,
Doina Jurcă,
Aurica Telcian
– corectură.

CURSURI

Casa de Cultură a Municipiului Arad anunță înscrieri la următoarele cursuri: l. germană, l. italiană, l. engleză, secretariat- dactilografie.

Înscrierile se fac zilnic, la sediul instituției din str. Gh. Lazăr nr. 1, între orele 10-13. Informații la telefon 211918.

Odată cu sosirea primăverii, adusă printre noi de sufletul mereu tânăr al femeii,
Cooperativa de Credit
BANCA POPULARĂ „MINERVA",
urează un sincer „La mulți ani" acelora care reprezintă pentru noi ideea de mamă și oferă femeilor care constituiesc depozite pe un termen de 3 luni, numai în perioada 1-8 martie,
o dobândă de 69% pe an.

(C.C.B.P. „Minerva" Ag. Arad,
Piața Spitalului bl. H Parter, Intim - lângă „Gospodarul")

CURSUL VALUTAR*

- VALORI ÎNREGISTRATE IERI, 29 FEBRUARIE 2000

Denumirea valutei	BNR	BCR		BRD		Banca Transilvania		Banca Agricolă		BIR		Bursa neagră	
		C	V	C	V	C	V	C	V	C	V	C	V
Dolar	18892	18850	18950	18780	18960	18760	18920	18820	18910	18850	19100	18700	18800
Marca germană	9412	9097	9471	9184	9427	9250	9390	9180	9440	9225	9400	9300	9400

PREȚUL AURULUI

BANCA NAȚIONALĂ. **Pentru gramul de aur de 24K:** prețul cu ridicata - 177.701 lei/g, iar prețul de achiziție - 159.930 lei/g. Prețuri valabile ieri.

PIAȚA NEAGRĂ - Aur 14 K cumpărare: 90.000 lei/g, vânzare: 100.000 lei/g. **Aur 18 K** cumpărare: 120.000 lei/g, vânzare 130.000 lei/g.

PREFECTUL AFLĂ DE PE STRADĂ CĂ DIRECȚIA MUNCII ARE UN NOU DIRECTOR

Gheorghe Neamțiu solicită intrarea în legalitate

Până atunci, noul director nu va avea dialog cu Prefectura

Prin adresa nr. 32259/-18.02.2000, Ministerul Muncii și Protecției Sociale informează sec: „Vă facem cunoscut rezultatul concursului organizat pentru ocuparea postului de director general al Direcției Generale de Muncă și Protecție Socială Arad: Monția Costel... admis.“

În finalul adresei semnate de directorul de resurse umane din cadrul ministerului este făcută solicitarea ca respectiva adresă să fie afișată spre luare aminte. Zis și făcut. Luând act de cele de mai sus, conducerea interimară a D.G.M.P.S. Arad se conformează întocmai. Adresa este lipită în holul clădirii de pe Gheorghe Lazăr 20. Mai urma prezentarea noului director la locul de muncă și intrarea în... șut. Pentru a se pune astfel capăt interimatului de mai bine de un an de zile, interimat evident la nivelul directorului general al D.G.M.P.S. Arad.

Suspansul crește!

Însă zilele trec, iar noul director (care a concurat singur, fără alți contracandidați) se lasă așteptat. Suspansul crește! „Cine-i șefu' și cum de nu mai vine?“, s-au întrebat nu puțini angajați ai DGMPS Arad. Între timp, mai venise un ordin de la M.M.M.S., în care se arată că de la 1 martie, adică de azi, dl. Costel Monția își ia în primire postul. Nedumeririle angajaților din D.G.M.P.S. Arad n-au fost risipite cu aceasta. Iar asta nu-i de mirare pentru că dl. Costel Monția a trecut zilele trecute prin vreo două birouri ale D.G.M.P.S., și-a ridicat ordinul de numire și adresa cu concursul și... dus a fost.

Dar îi consolăm pe cei de la D.G.M.P.S. pentru că...

Stupoare!

...Nici măcar prefectul Aradului, **Gheorghe Neamțiu** nu cunoaște cine este persoana care va ocupa această funcție: **„Prin intermediul subprefectului, președintele PSDR Arad, Liviu Popa, m-a anunțat că vine azi (ieri - n.r.) să-l prezinte la Prefectură pe noul director al cărui nume eu nici măcar nu-l cunosc. Este o situație pe care nu am mai întâlnit-o. Am aflat de pe stradă că s-a dat concurs și că a fost «numit» directorul la D.G.M.P.S. Arad. Nu cred că cel în cauză are vreo vină în această disfuncționalitate. S-ar putea chiar ca acesta să fie foarte bun, dar cei de la PSDR, pe lângă că nu respectă algoritmul politic, postul revenind conform acestuia UDMR-ului, nu respectă nici Legea administrației publice locale. Până la această oră, eu, personal, n-am fost informat oficial că s-a ținut concurs, că s-a ocupat postul și nici nu mi s-a cerut avizul. Ori acest aviz este obligatoriu prin prisma Legii administrației publice.“**

În aceste condiții, Gheorghe Neamțiu spune că: **„Noul director poate să fie un om foarte bun, dar nu va avea dialog cu Prefectura până nu va intra în legalitate. Este deranjant că unele ministere politizate excesiv încalcă prevederile legale. Procedându-se în acest mod eu nu cred că vom putea avea în fruntea instituțiilor descentralizate ale statului oameni de valoare. Ori D.G.M.P.S. nu este o instituție oarecare...“.**

Vom reveni.

DANA LASC
NICOLAE OPREAN

În prag de primăvară,
RADIOTELEVIZIUNEA ARAD
urează tuturor doamnelor și domnișoarelor o primăvară fericită, plină de bucurii.

Director al Radioteleviziunii Arad,
ing. ALEXANDRU MOȚ

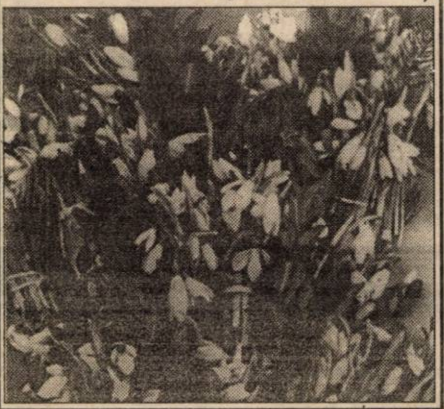

De 1 Martie, celor care ne fac fiecare zi să fie început de primăvară, Televiziunea Intersat le dorește o viață plină de flori și de bucurii!

Nou MĂRȚIȘOARE CU... PAPIRUS

Fiul - Valentin Croitoru - are 23 ani și este din Galați. Pe data de 21 februarie, a venit la Arad să vândă mărțișoare. El este student la o facultate de educație fizică și sport din București. Din vânzare, el speră să scoată ceva profit, pentru a-și plăti taxele de școlarizare și întreținere.

Vânzarea nu merge strălucit. **„Ieri am câștigat 20 de mii și am mâncat, cu tata, de 50 mii. Orașul? Da, e fain, cum spuneți p-acilea...“.**

Tatăl - Dl. Croitoru - face mai mult de pază și „C.T.C.“. Mai rezervat decât fiul, spune: **„Până acum am mers în „gaură“. De vină e Guvernul, dom'le. Au luat oamenilor plăcerea de-a lua mărțișoare“.**

Ce ne-a atras atenția la taraba lor, dintre zecile de concurenți? Mărțișoarele - papirus, confecționate după ideea unui coleg de facultate a lui Valentin. Papirusul împănat cu fundiță, conține o declarație de dragoste nostimă și inocentă.

A. IOSIF
Foto: V. MUSCA

O „provocare“ benefică pentru bolnavi

ANALIZE MEDICALE GRATUITE SAU CU REDUCERI DE PREȚ DE PÂNĂ LA 80 LA SUTĂ

CABINET MEDICAL TAHIMED
LABORATOR ANALIZE

Odată cu instituția medicului de familie, domeniul asistenței medicale s-a diversificat prin apariția a numeroase cabinete medicale particulare, contribuind la îmbunătățirea calității actului medical. Între acestea se numără și Cabinetul „TAHIMED“ de pe strada Miron Costin (zona Gării Arad), un cabinet modern, unde pe lângă consultații și tratamente pot fi efectuate și analize la un spectometru computerizat, cu eliberarea rezultatelor în aceeași zi. În sprijinul bolnavilor - știut fiind faptul că de obicei aceste analize costă destul de mult iar veniturile bolnavilor sunt mici - cei doi medici care deservesc cabinetul, dr. Daniela Jurcă și dr. Mircea Jurcă, vin cu o „provocare“ cât se poate de benefică pentru pacienți. Despre ce noutate este vorba - iată întrebarea pe care le-am adresat-o celor doi medici.

– Noutatea constă în faptul că de acum pacienții asigurați medical, adică cei înscriși pe lista unui medic de familie (și care își plătesc la zi contribuția pentru fondul asigurări de sănătate) pot beneficia de analize medicale cu reduceri de preț de până la 80%, sau chiar **gratuit**, în funcție de tipul analizelor solicitate, pentru că aceste sume ne sunt rambursate de către Casa Jud. de Asigurări de Sănătate.

– Ce trebuie să facă un asigurat pentru a beneficia de această facilitate?

– În primul rând trebuie să se prezinte pentru consultație la medicul de familie unde este înscris. Acesta îi va face un **bilet de trimitere** spre laboratorul nostru, unde va specifica în amănunt toate analizele necesare. Aceeași procedură este valabilă și pentru pacienții asigurați, consultați de medicii specialiști din policlinici sau spitale. **Principalul este să aibă acel bilet de trimitere.** De asemenea asigurăm și consultații de pediatrie, - diabet copii, medicină internă și cardiologie cu posibilitatea efectuării de electrocardiograme la jumătate de preț. În plus, în fiecare joi, de la ora 16,00 se fac consultații în specialitățile ORL, interne - hematologie, chirurgie etc., pentru locuri de muncă, hobby sau alte activități ce necesită aceste examinări, cu eliberarea pe loc a documentelor respective.

M. C.

POLIȚIA PE SCURT

▼ Poliția îi cercetează în stare de reținere pe **Covaciu Sabin**, de 24 ani, din Chiesd, județul Sălaj și **Purcel Florin**, de 20 ani, din Arad, ambii cunoscuți cu antecedente penale. În noaptea de 25/26.a.c., prin violență, cei doi au sustras de la Oană Alexandru, din Arad suma de 2.550.000 lei și 2.000 forinți. Împotriva susnumiților, Parchetul a emis mandate de arestare preventivă pe timp de 30 de zile.

▼ **Ciucu Constantin**, de 31 ani, Iuon Ion, de 34 ani și **Marcu Ioan**, de 34 ani, toți din Șeitin sunt cercetați de Poliție. Prin escaladare, aceștia au pătruns în curtea lui Chichihazan Gheorghe, din localitate, de unde intenționau să sustragă 7 saci cu porumb știuleți, dar au fost surprinși. În urma cercetărilor, s-a stabilit că respectivii au sustras în repetate rânduri de la acesta, cantitatea de 360 kg porumb boabe.

▼ **Toth Titus**, de 35 ani, din Mocrea, în noaptea de 25/26.02.a.c., prin escaladare, a pătruns în locuința lui Braiț Augustin, din localitate, de unde a sustras un motor electric, în valoare de 1.500.000 lei.

▼ **Crâsnic Adriana-Voichița**, de 41 ani, din Arad, în calitate de administrator la S.C. „ALECRIS COM“ SRL Arad, în perioada iunie-august 1999 nu a evidențiat în contabilitate veniturile realizate, sustrăgându-se astfel de la plata impozitului către bugetul de stat, în valoare de 91.900.000 lei. Este cercetată pentru săvârșirea infracțiunii de evaziune fiscală.

UN ALT TRAFICANT DE MAȘINI SCUMPE A PARCAT ÎN ARESTUL POLIȚIEI

Polițiștii de la Serviciul de Combatere a Crimei Organizate din cadrul IJP Arad l-au reținut și-l cercetează în stare de reținere pe **Miculiț Laurențiu-Giani**, de 23 ani, din Chier, director la S.C. „MEGASTAR“ SRL din localitate, care a făcut parte dintr-o filieră de traficanți de autoturisme de lux și care, în data de 09.02.a.c., după o înțelegere prealabilă cu **Țole Nicolae**, au sustras un autoturism Grand Cherockee, în valoare de 90.000 DM, pentru a-l valorifica. Acesta a obținut în urma vânzării un comision în valoare de 2.000 DM.

UN MAGHIAR, URMĂRIT INTERNAȚIONAL, A FOST PRINS LA ARAD

Acesta are la activ nu mai puțin de 52 de înșelăciuni

Serviciul de Combatere a Crimei Organizate din cadrul Inspectoratului de Poliție al Județului Arad a reușit identificarea și reținerea lui **Tarjani Istvan**, de 38 ani, cetățean maghiar, urmărit internațional, pentru comiterea infracțiunilor de delapidare și un număr de 52 înșelăciuni, comise pe raza statului maghiar. Autorul a fost prezentat Parchetului de pe lângă Tribunalul Arad și împotriva lui s-a luat măsura arestării preventive pe timp de 30 de zile, totodată întocmindu-se documentele necesare în vederea extrădării.

FOC ȘI BUBUITURI ÎN PLIN CENTRUL ARADULUI

Ieri, cu puțin înainte de amiază, arădenii care au trecut pe lângă Policlinica din centru au avut parte de o sperietură zdravănă.

Din cauza unui scurt-circuit, transformatorul situat între Agenția „Loto“ și Policlinică a luat foc. Transformatorul electric a ars câteva minute cu bubuituri (probabil siguranțele ceramice au explodat).

Au fost anunțați pompierii care, la rândul lor, au sunat după echipa de intervenții de la CONEL. Ajunși la fața locului, pompierii militari n-au intervenit. Focul s-a stins odată cu topirea izolației de pe fire și întreruperea curentului făcută de cei de la CONEL. „Mai mare a fost spaima“, ne-au declarat pompierii, care văzând cum stau lucrurile, s-au retras în cazarmă lăsând electricienii să-și facă datoria...

N. O.

ENERGIA TERMICĂ ÎNTRE CONTORIZAREA LA NIVEL DE BLOC ȘI INDIVIDUALĂ

În urma creșterii prețului aberant la energia termică, OJPC Arad a recomandat contorizarea la nivel de branșament și în următoarea etapă a fiecărui calorifer în vederea eliminării maxime a risipei de căldură.

Datorită faptului că valoarea acestor lucrări de contorizare este suportată în întregime de locatari, din cauza sărăciei generale multe blocuri au realizat numai prima etapă, contorizarea la nivel de branșament. Repartizarea cheltuielilor făcându-se conform legislației în vigoare după suprafața locativă deținută de fiecare consumator în parte.

OJPC atrage atenția administratorilor de bloc că acest fel de repartizare este valabil numai în cazul când numărul de elemenți de calorifer este cel din schița inițială a blocului. Dacă anumiți locatari și-au montat între timp mai mulți elemenți sau alte tipuri de calorifere mai performante, înseamnă că aceștia sustrag din energia cuvenită, celorlalți locatari care au aceiași suprafață locativă (vezi Bl. S-3-3 de pe strada Mucius Scaevola).

În acest caz administrațiile blocurilor în cauză trebuie să fie vigilente să țină cont de repartiția energiei termice pe fiecare apartament de aceste modificări, până la contorizarea totală pe fiecare calorifer, care elimină acest inconvenient.

M. MICAN

ION ILIESCU SUSPECTEAZĂ COTROCENIUL DE CONSPIRAȚIE...

Președintele PDSR, Ion Iliescu, i-a cerut într-o scrisoare președintelui Emil Constantinescu să-și exprime poziția față de un material denumit "Planul de stopare a candidaturii lui Ion Iliescu la funcția de președinte al României", în care se prevede chiar posibilitatea suprimării sale fizice.

Liderul PDSR susține, în scrisoare, că a primit materialul "dintr-o sursă care a dorit să-și păstreze anonimatul" și care "pretinde că este un material elaborat la Palatul Cotroceni".

Iliescu precizează în scrisoare că, inițial, a considerat acest text o încercare de intoxicare, dar că, în urma declarațiilor "violente și agresive" ale președintelui Constantinescu, începe să creadă că "nu este chiar lipsită de sens informația".

Documentul în cauză a fost prezentat la o conferință de presă de către vicepreședintele PDSR Ioan Mircea Pașcu, care a precizat că decizia de a-l da publicității aparține conducerii partidului.

În material se arată că Ion Iliescu și opinia publică trebuie convinși de necesitatea renunțării la candidatura la președinție prin declanșarea unei campanii puternice în mass-media, determinarea unor cetățeni să-i solicite lui Iliescu să nu mai candideze, convingerea unor colaboratori apropiați ai liderului PDSR să-l sfătuiască pe acesta să renunțe la candidatură. Documentul citat mai prevede intenția de alterare continuă a imaginii lui Ion Iliescu prin lansarea de zvonuri privind consecințele negative ale alegerii unui comunist în fruntea statului, de întocmire de dosare penale care să-l incrimineze pe liderul PDSR. De asemenea, în material se arată că trebuie atrași lideri ai PDSR care pot candida la funcția de președinte al României în acțiunea de stopare a candidaturii lui Ion Iliescu și contestarea acesteia la Curtea Constituțională.

...PREȘEDINȚIA CERE DATE...

Președintele Emil Constantinescu este "stupefiat" de scrisoarea pe care i-a adresat-o fostul șef al statului român, Ion Iliescu, se arată într-o declarație a purtătorului de cuvînt al președinției, Răsvan Popescu.

"Liderul celui mai important partid din opoziție pare convins de existența unui așa-zis plan de asasinare a domniei sale prin viruși, gloanțe și bombe", a precizat Popescu.

Purtătorul de cuvînt al președinției consideră că acuzația este "gravă" și "nu poate fi ascunsă în spatele unor surse anonime", apreciind că președintele PDSR "are datoria să prezinte imediat Procurorului General al României identitatea sursei invocate, pentru a se întreprinde o anchetă în acest caz".

Ministrul Transporturilor confirmă

VIITOAREA AUTOSTRADĂ VA TRECE PRIN ARAD

Într-un comunicat de presă trimis de Camera de Comerț, Industrie și Agricultură a județului Arad, se arată că **traseul definitiv al viitoarei autostrăzi va fi Nădlac-Arad-Timișoara-Lugoj-Deva-București, informație confirmată într-o scrisoare semnată personal de ministrul transporturilor, Traian Băsescu.**

CCIA s-a implicat în susținerea realizării traseului Coridorului Paneuropean IV încă din '98, prin mai multe alianțe internaționale, concretizate cu întâlniri ale autorităților locale și naționale române și maghiare.

De asemenea, CCIA a luat poziție când, în '99, a existat propunerea ca traseul Coridorului IV să fie deviat spre sud, caz în care traseul ar fi ocolit Aradul.

GERLINDE KNAP

ASEARĂ, ÎN LIGA CAMPIONILOR

Grupa C

Real Madrid-Bayern München 2-4

Dynamo Kiev-Rosenborg Trondheim 2-1

Grupa D

Lazio Roma-Feyenoord Rotterdam 1-2

Olympique Marseille-Chelsea Londra 1-0

***

În cursul zilei de ieri, în prima manșă a turului patru din Cupa U.E.F.A.: AC Parma-Werder Bremen 1-0 ; Slavia Praga-Udinese Calcio 1-0.

DOUĂ OBUZE AU FOST GĂSITE, IERI, ÎN JUDEȚ

Două obuze rămase din al doilea război mondial au fost ridicate, ieri, de o echipă a Inspectoratului de Protecție Civilă - formată din căpitanul Lucian Cebuc și Dorel Rațiu - și transportate la sediul Inspectoratului. Primul, găsit pe o arătură în zona Milova și dus ulterior la Postul de Poliție din Conop, este o bombă de aruncător cu calibrul 82 mm. Cel de al doilea, un proiectil cu calibrul 76 mm, a fost găsit la Cladova.

Cele două proiectile prezentau riscul explodării, dacă acestea nu ar fi fost bine mânuite. Urmează ca obuzele găsite să fie distruse de specialiștii Protecției Civile.

GERLINDE KNAP

GUVERNUL A ADOPTAT PROIECTUL LEGII BUGETULUI DE STAT PENTRU ANUL 2000

Guvernul a adoptat, luni seară, proiectul legii bugetului de stat pentru anul 2000, au declarat, marți, agenției MEDIAFAX, surse guvernamentale.

Principalii indicatori ai bugetului pentru acest an sunt realizarea unei creșteri economice de 1,3%, o inflație de 27% și un deficit bugetar de 3% din produsul intern brut (PIB).

Proiectul legii bugetului de stat urmează să fie înaintat Parlamentului la începutul săptămînii viitoare, au precizat sursele citate.

Premierul Mugur Isărescu s-a întîlnit, la sfîrșitul săptămînii trecute, cu toți membrii Cabinetului, pentru a discuta problema bugetului de stat. Miniștrii îi prezentaseră premierului, în cursul săptămînii trecute, cereri de suplimentare a bugetelor proprii cu aproximativ 17.000 de miliarde de lei, care dacă ar fi fost aprobate ar fi condus practic la dublarea deficitului bugetar.

Ședință maraton la C. L. M. Arad

CEA MAI DISCUTATĂ PROBLEMĂ - STADIONUL DE FOTBAL UTA

Ieri, consilierii municipali s-au întâlnit în cadrul unei ședințe ordinare pe a cărei ordine de zi s-au aflat nu mai puțin de 33 de puncte. Și dacă mai adăugăm că au fost și interpelări nu e de mirare că ședința a durat mai bine de șase ore.

Printre hotărârile aprobate ieri se numără: aprobarea regulamentului de organizare și funcționare a biroului de asistență la domiciliu; o hotărâre cu privire la stabilirea unor taxe speciale și actualizarea cuantumului taxelor speciale prevăzute în H. CLM 33/1999; hotărâre cu privire la actualizarea cuantumului chiriilor datorate pentru terenurile agricole situate în intravilan, închiriate în municipiul Arad în anul 2000; închirierea prin licitație publică a unor spații cu altă destinație decât aceea de locuință; modificarea organigramei Primăriei etc. De departe, cea mai discutată problemă la ședința de ieri a fost cea referitoare la proiectul de hotărâre cu privire la trecerea în domeniul public a stadionului „UTA". Prezent la această ședință, **Marin Lupaș** - președintele F. C. UTA - a arătat că această problemă se tărăgănează de doi ani de zile. Ceea ce este mai grav e faptul că datorită procesului de privatizare de la S. C. UTA S. A. la momentul de față practic nu se mai poate face nimic în sensul transferării acestui teren municipalității.

De ce s-a ajuns aici? Vom încerca să vă dăm răspunsul, cu sprijinul tuturor celor implicați, într-un număr viitor al ziarului nostru.

Să mai adăugăm doar că dl. consilier Corneliu Matica (PD) n-a uitat că azi e 1 Martie și a dăruit tuturor femeilor prezente câte un buchet de ghiocei. Și câte un calendar cu... Petre Roman!

DANA LASC

MIERCURI, 1 MARTIE 2000

TVR 1

7,00 Matinal național
9,00 TVR Iași
10,00 Jenny - rel.
10,30 Scuzați! Pardon! Mersi! - rel.
11,00 TVR Cluj-Napoca
12,00 Punct ochit - rel.
13,00 TVR Timișoara
14,00 Jurnal
14,15 Ciber-Fan
14,30 Evrika!
15,00 Memorialul durerii - Evadare spre lumea liberă - rel.
16,00 Ecoturism
16,30 Medicina pentru toți
17,00 Hora satului...
17,30 Impas în doi
18,00 Corect!
18,05 Doi băieți, o fată și o pizzerie - s.
18,30 Jenny - s.
19,00 Avanpremieră Știri
19,10 Sunset Beach - s.
20,00 Jurnal * Meteo * Sport
20,55 Doamna din tren - dramă, Italia 1998, ultima parte
22,40 În flagrant
23,15 Jurnalul de noapte
23,30 Lumea dansului
0,30 Café Corso

TVR 2

7,00 Santa Barbara - rel.
7,45 Alfred Hitchcock prezintă ... - s.
8,40 Care pe care - rel.
9,35 Arca lui Noe - rel.
10,10 Puls 2000 - rel.
11,00 E dreptul tău - rel.
12,05 În căutarea submarinului I-52 - rel.
13,00 TVR 2 - te prinde bine!
13,10 Desene animate
13,35 Toți, împreună
14,45 Știri
14,50 Desene animate: **Familia Simpson**
16,00 Trupa DP2
17,30 Santa Barbara - s.
18,15 Se întâmplă acum!
18,45 Telejurnal
19,15 TVR 2 - te prinde bine!
19,25 Rapsozii satelor
19,45 Călătorind prin țară
20,00 Prinde 2-ul ... cu mărțișoare
21,40 B.D. intră în acțiune - comedie, România, 1970, cu Toma Caragiu, Sebastian Papaiani, Puiu Călinescu
23,20 TVR2 - te prinde bine!
23,30 Știri
23,35 Hanson în concert
0,20 Nocturna
0,30 TVM. Mesager

PRO TV

7,00 Bună dimineața, Pro TV e al tău!
10,00 Tânăr și neliniștit - s.
11,00 Diagnostic crimă! - s.
11,45 Dădaca - s.
● P(r)oezia. La Eminescu
12,15 Te iubesc până la moarte - comedie, SUA, 1990, cu Kevin Kline, Tracey Ullman, Joan Plowright
14,00 Chestiunea zilei - rel.
16,10 Tânăr și neliniștit - s.
17,00 Știrile Pro TV
17,30 Drumul spre Rai - Primul episod
18,25 Dădaca - s.
18,50 Chestiunea zilei
19,00 Știrile Pro TV
19,50 Chestiunea zilei
20,00 DOD Show - emisiune de divertisment cu Doru Octavian Dumitru
● Millennium, Clasic și modern
21,00 Chestiunea zilei
21,30 Fotbal Liga Campionilor: Fiorentina-Valencia - LIVE
23,30 Chestiunea zilei
● P(r)oezia. La Eminescu
0,00 Fotbal: Rezumat Liga Campionilor

TV ACASĂ

4,30 Știrile de Acasă - rel.
5,00 Guadalupe - s.
6,00 Iubire sfântă - rel.
6,45 Dragoste și putere - rel.
7,15 Acasă la bunica - rețete culinare - rel.
7,30 Căsuța poveștilor - rel.
7,45 Copilul adus de mare - rel.
8,30 Pentru iubirea ta - rel.
9,15 Înger sălbatic - rel.
10,05 Femeia vieții mele - rel.
10,55 Sânge din sângele meu - rel.
11,45 Avalon - f. rel.
14,00 Antonella - s.
14,45 Iubire sfântă - s.
15,30 Dragoste și putere - s.
16,00 Copilul adus de mare - s.
17,00 Desene animate
17,10 Acasă la români - muzică populară
17,15 Acasă la bunica - rețete culinare
17,30 Pentru iubirea ta - s.
18,30 Știrile de Acasă
19,00 Vremea de acasă
19,05 Sânge din sângele meu - s.
19,55 Vremea de acasă
20,00 Înger sălbatic - s.
21,00 Femeia vieții mele - s.
21,55 Vremea de acasă
22,00 Marele Gatsby - f., SUA, 1974, cu Robert Redford, Mia Farrow, Bruce Dern

ANTENA 1

7,00 Observator
8,00 Dimineața devreme
10,00 Știri
10,10 Pe cont propriu - s.
11,00 Ce-i al tău e și al meu - comedie, Australia, 1996
13,00 Știri
13,15 Raven - s.
14,00 Rivalii îndrăgostiți - s.
15,00 Răsfățata - s.
17,00 Știri
17,25 Capcanele destinului - s.
19,00 Observator
20,00 Podurile din Madison County - dragoste, SUA, 1995
22,00 Observator
22,30 Marius Tucă Show
1,00 Caracatița 3 - s.

PRIMA TV

7,00 Karaoke Show - rel.
8,00 Dimineața cu Prima
12,00 Celebri și bogați - rel.
13,00 Politica de mâine - rel.
15,00 Bilanț - rel.
15,30 Vacanță a la Petrișor - rel.
16,00 Viata în direct
17,00 Celebri și bogați - s.
18,00 Focus * Sport * Meteo
18,55 Clip Art
19,00 Karaoke Show
20,00 Comisarul Rex - s.
21,00 CI5: Profesioniștii - s.
21,30 Apel de urgență

TELE 7 ABC

7,00 Știri
7,10 Bună dimineața, România!
9,00 Documentar
10,00 Știri
10,15 Teleshopping
10,30 Dintre sute de ziare - rel.
11,30 Cutia Pandorei - rel
12,30 Dincolo de stadion - rel.
14,00 Club ABC - rel.
15,00 Știri
15,10 Teleshopping
15,45 Post Meridian
18,00 Documentar
19,00 Dincolo de anul 2000 - doc.
20,00 Telejurnal
20,30 Economic ABC
21,00 Dintre sute de ziare
22,00 Reporter Tele 7
22,30 Telemedicina
0,00 Știri
0,30 Concert
1,35 Teleshopping

TV ARAD

7,00 Observator
8,00 Știri TVA - rel.
8,30 Poliția 955 - rel.
9,50 Anunțuri
10,00 Știri
10,10 Pe cont propriu - s.
11,00 Ce-i al meu e și al meu - comedie, Australia, 1996
13,00 Știrile amiezii
13,15 Raven - s.
14,00 Rivalii îndrăgostiți - comedie romantică, SUA, 1986
16,00 Capcanele destinului - s.
17,00 Știri
17,25 Divertisment
18,00 Emisiune în limba germană
18,20 Anunțuri
18,30 Știri TVA
19,00 Observator
20,00 Club T
21,20 Anunțuri
21,30 Știri - rel.
22,00 Observator
22,30 Marius Tucă Show
În continuare programul este identic cu cel al Antenei 1.

TV INTERSAT

9,00 Deschiderea programului
9,15 Revista presei
9,45 Horoscop
9,50 Dulce ispită - s.
10,30 Desene animate - Cartuna Show
11,00 Știri - rel.
11,35 Emisiune în limba sârbă - rel.
12,00 Fetele de pe Marte - f. rel.
13,30 Mistere, farmece și miracole
14,00 Amintiri din anul 1971 - rel.
15,00 Zona politică - rel.
16,00 Desene animate - Tombik & B.B.
16,30 Inimi însângerate - f.
18,00 Obiectiv economic
18,15 Comorile lumii
18,25 Haideți să ne jucăm
18,45 Știri, Meteo, Sport, Publicitate, Vocea străzii
19,30 Trei ceasuri rele - emisiune în direct
20,30 Farmacia de serviciu - s.
21,00 Emisiune în limba maghiară
22,00 Deșertul vorbește
22,30 Răpirea - f.
0,00 Știri - rel.
0,35 Erotica
1,15 Închiderea programului

HBO

10,00 O altfel de tabără - aventuri, SUA, 1995
11,30 Ținta vie - suspans, SUA, 1994
13,00 Phoenix - dramă, SUA, 1998
14,45 Dr. Jekyll și dl. Hyde - comedie, SUA, 1997
16,15 Măsuri disperate - acțiune, SUA, 1998
18,00 Nevastă de om bogat - dramă, SUA, 1998
19,30 Totul despre sex - s.
20,00 Clubul nevestelor părăsite - comedie, SUA, 1997
21,45 Stargate - s.
22,30 Batman și Robin - aventuri, SUA, 1997
0,30 O cale de ieșire - suspans, SUA, 1998

ATOMIC TV

7,00 Selector
10,25 Reactor - rel.
10,30 Cinematomic - rel.
11,00 Atomix cu Andreea - rel.
14,00 Interactiv
15,55 Reactor - știrile zilei
16,00 Rockada - rel.
17,00 Selector - muzică non-stop pe toate gusturile
19,00 Atomix cu Ina
21,55 Reactor - știrile zilei
22,00 Atomic Café
22,30 Cybernet
23,00 Metropolis
0,00 Insomnia

RADIO ARAD & RADIO CONTACT (99,1 MHz FM)

5,00-8,00 Lupta cu somnul
8,00-10,00 Bună dimineața, Arad!
10,00-12,00 Tovarășii mei
12,00-14,00 Pulsul zilei
14,00-16,00 Contact FM
16,00-17,30 Lumea voastră
17,30-18,30 Jocul muzelor
18,30-19,00 Radio Magazin Deutsche Welle
19,00-19,30 Bună seara, Arad!
19,30-20,00 Viața spirituală
20,00-22,00 Seară de seară
22,00-0,00 Fair play
0,00-1,00 La ceas de blues în delfinariu

RADIO PRO FM (92,1 MHz)

1,00-2,00 FABRICAT ÎN ROMÂNIA cu Andrei Gheorghe; **2,00-3,00 TONOMATUL PRO FM** cu Cristi Dicianu; **0,00-5,00 MUZICĂ**; 5,00-5,30 Buletin de știri la fiecare sfert de oră; **5,30-8,00 PRO FM PÂNĂ LA UNU** cu Nono Semen și Laura Călăceanu; **7,00-10,00 PRO FM PÂNĂ LA UNU** cu Cătălin Lăpușcă; **10,00-13,00 PRO FM PÂNĂ LA UNU** cu Mihai Dobrovolschi; **13,00-14,00 13-14 cu ANDREI** cu Andrei Gheorghe; **14,00-17,00 PROTIM PRO FM** cu Cristian Pavel; **17,00-19,00 ARBEMA PREMIUM MUSIC** cu Cătălin Lăpușcă; **19,00-22,00 ASCULTĂ-ȚI MUZICA** cu Adi Moisescu; **22,00-23,00 PRO FM EXPLORER** cu Mihai Gurei; **23,00-1,00 RONDUL DE NOAPTE** cu Răzvan Exarhu

RADIO TIMIȘOARA

6,00 Ceasurile dimineții; 8,00 Muzică populară cu dedicații; 9,00 Cânt din suflet; 10,00 Radio circuit; 11,00 Gramofon; 12,00 Miez de zi la polul vest; 13,00 Emisiune în limba germană; 14,00 Emisiune în limba maghiară; 15,00 Emisiune în limba sârbă; 16,00 Radio cocktail; 18,00 Actualitatea radio; 18,10 Bilet de voie; 19,00 Radiojurnal; 19,15 Bilet de voie; 20,05 Călătorie în lumea poveștilor; 20,15 Autohton pop-rock; 21,00 Curierul de seară

Știri: 6,00; 7,55; 9,00; 11,00; 12,50; 17,00; 20,00; 21,00; 21,55

Radiojurnal: 7,00; 16,00; 19,00

RADIO SEBIȘ

6,00 Matinal „21"
9,00 Alo, tu alegi!
10,00 Cafeaua de zece
12,00 Magazin „21"
14,00 Astăzi te sărbătorim - muzică populară și dedicații
15,00 Secvența „21"
18,00 La mulți ani! - dedicații muzicale
19,00 V.I.P.
20,00 Expresul de seară
22,00 Club „21"
0,00 92,1 Insomnii

EMIL CONSTANTINESCU ESTE PLĂTIT ȘI DE C.I.A.

Interviu cu dl. ILIE NEACȘU, secretar executiv al PRM, deputat în Parlamentul României

– Cum apreciază PRM și respectiv părerea dv. legată de situația din România și respectiv criza guvernamentală?

– Este o criză guvernamentală pentru că o recunosc și actorii de bază ai coaliției aflate la putere. Dar ea este o criză dirijată premeditat, pregătită, pentru că dl. Babiuc este unul din acei demnitari români care după 1990 a avut cele mai mari beneficii de pe urma partidului în care s-a înscris. El a fost de 3 ori ministru și la ministere deosebit de importante pentru viața socială și politică din România, la justiție, interne și la apărare. Acum a vrut să „fenteze" într-un fel partidul care l-a propulsat. N-am nici o simpatie pentru PD, dar nu este corect ca acel partid care te sprijină să ajungi un demnitar important pe plan intern și internațional, apoi să-l trădezi. Dar să revin la criză. Ea a fost pregătită de președinție, de ...

– Credeți în afirmațiile făcute de ministrul Băsescu că sunt implicați și președinția și primul vicepreședinte al PNL în producerea crizei?

– Noi știam cu o jumătate de an înainte că Victor Babiuc va pleca și știam că va fi susținut de liberali. Dar cred că știau lucrul acesta, dar nu le venea să creadă. Că este totul dirijat este susținut de faptul că el nu vrea să părăsească postul de ministru și are susținere la Cotroceni și la PNL. Drept e că țărăniștii n-au marșat la această acțiune, dar cred că până la urmă el își va da demisia și va fi forțat să plece pentru că se creează o instabilitate politică. Vreau să vă spun că există o altă variantă destul de periculoasă pentru viața politică a României, ca Partidul Democrat să fie exclus de la guvernare, prin ce soluții politice și juridice vom vedea și să continue activitatea până la alegeri un guvern care nu are susținerea PD prin ordonanțe de urgență. De fapt și până acum s-a guvernat în cea mai mare parte prin ordonanțe de urgență.

– Nu credeți că din toată această criză guvernamentală are de câștigat președintele Constantinescu, care o să facă din nou pe mediatorul, cum a mai făcut-o și în cazul Radu Vasile? Acum a intrat pur și simplu cu picioarele în actuala coaliție tocmai pentru a o sparge și a apărea pe urmă ca salvator?

– Vreau să vă spun că nu mai cred că președintele Constantinescu va mai câștiga ceva de acum încolo, cum nu va mai câștiga nici unul din liderii politici aflați la putere, pentru că prin toate aceste manevre sunt convins că ei creează impresia că sunt într-o stare disperată, își dau seama de electoratul care se îndreaptă spre centru stânga în mare măsură. Ei pot să facă orice manevre dar cred că le fac în detrimentul politicii lor și la alegerile care vin sunt convins că vor suferi o înfrângere categorică. Sunt de acord și cu presupunerea dv. Constantinescu va media, va face pe președintele Coaliției. Dar el nu-și îndeplinește rolul de președinte al țării și așa este perceput. El nu are a se amesteca în treburile coaliției.

– Cum apreciați declarațiile făcute recent cu privire la PRM și PDSR, care confirmă încă o dată că nu se consideră președintele tuturor românilor, ci se consideră președintele celor care l-au propulsat la putere?

– Manifestările de la întâlnirea cu medicii și farmaciștii țărăniști au demonstrat că domnul Emil Constantinescu se exprimă ca un înecat. Se agață de fiecare creangă din mijlocul unui râu învolburat. El încearcă să arunce, să împroaște cu noroi în dreapta și în stânga. În ce ne privește vreau să vă spun că n-am scris decât adevărul despre președintele țării și membrii familiei sale. Poate n-am scris tot ceea ce ar fi trebuit și ceea ce se întâmplă în anturajul președintelui. Cum altfel am putea să facem când știm că **președintele Constantinescu a primit în această perioadă 250 milioane de dolari, vă rog să rețineți, 250 milioane de dolari pentru campania electorală din toamnă. Deja prima tranșă de 54 milioane de dolari în aparatură ultra modernă pentru alegeri i-a sosit, știm exact unde se află, în București, pe B-dul Magheru, știm și etajul, și clădirea și apartamentul.** Știm de asemenea că totul este regizat de Dorin Marian, care este arădean după câte știu eu...

– Nu, a lucrat numai pe aici, dar nu a fost reținut ca un om serios.

– Dorin Marian are telefon direct cu parolă C.I.A. Nu știu dacă aveți această informație, și eu m-am cutremurat când am văzut. Vreau să vă spun că eu sunt cel care a pus mâna pe această informație și este certă.

– Și ce poate spune acest fapt, că Dorin Marian discută cu C.I.A.?

– Păi de la C.I.A. a primit banii aceștia.

– Și ce-i rău, vin în ajutorul României.

– Vin în ajutorul președintelui, care este incapabil să conducă țara, că dacă ar veni la Banca Națională sau la altă bancă unde pot să se împrumute întreprinzătorii români ca să facă investiții în producție și export aș înțelege.

– Poate fac parte din tranșa promisă de președinte în 1996 de 60 miliarde de dolari?

– Da. Pe ultima sută de metri nu cred că-i mai poate aduce. Dar și așa, ceea ce mai poate să aducă oficial, prin bănci, nu direct la Cotroceni sau în contul lui personal.

– Dvs. vreți să sugerați că acești bani au venit pe căi oculte?

– Nu numai pe căi oculte, nu este nici un dubiu aici. Și vreau să mai spun că în România pot să vină bani. Vă dau un exemplu, eu fac parte din comisia pentru agricultură. Există in Uniunea Europeană un plan care se cheamă FATARG. Este vorba de consolidarea mediului rural. Este vorba de a se aloca pentru 2001-2006 150 milioane de Euro. Știți pentru ce ne dau banii aceștia? Au acceptat să ne dea acești bani pentru prelucrarea unor produse agricole, dar nu pentru producție, nu sunt interesați ca România să fie un mare producător agricol. Ei sunt interesați, ne-au și spus la comisie, că sunt interesați să ne aducă producția lor din afară să o prelucrăm noi în condițiile acestea. Așa suntem priviți noi de acolo, noi cei din Europa de est, nu vor concurență. Ei vor să prelucreze marfa lor, să creeze piață de desfacere etc.

– Să trecem la alte lucruri. Am intrat în anul alegerilor. Dvs. ca partid cum credeți că o să vă situați la alegerile locale și care va fi semnalul pentru alegerile generale?

– Acordăm importanță deosebită alegerilor locale pentru că sunt mai apropiate. De asta ne aflăm la Arad, astăzi (sâmbătă) pentru a vedea împreună cu conducerea filialei de aici promovarea organizațiilor noastre pentru alegerile locale. Suntem convinși că vom face o figură frumoasă bazându-ne pe munca oamenilor noștri din teritoriu, pe membrii și simpatizanții noștri. Vreau să vă spun, și nu este nici un secret, că ne-am luat măsuri de precauție privind fraudarea. Am constituit în fiecare județ colective antifraudă. Vom supraveghea toate secțiile de votare din România cu oameni. Pentru că avem posibilitatea aceasta.

– Ați vorbit înainte de aparatura ultrasofisticată care există. Nu vă e teamă că pe parcursul prelucrării datelor la sfârșit iese altceva decât s-a introdus?

– Nu ne e teamă. Se va trece la modificarea legii privind obligativitatea fiecărei secții de votare de a înmâna o copie după procesul verbal fiecărui reprezentant al fiecărui partid aflat în alegeri. Și atunci vom face și noi calculele noastre paralele și va face și PDSR cu siguranță, vor face și alte partide. Ne vom sprijini pe celelalte partide și vreau să vă spun că și noi vom avea pe plan central un calculator care centralizează toate datele din județ, cu oameni stabiliți pe fiecare localitate. Și cred că nu vor reuși. Cu două-trei săptămâni vom face prima repetiție înaintea actului alegerilor și vom vedea cum răspund oamenii noștri la diferite paliere.

– Aradul este privit ca un centru puternic al CDR. S-a reușit după părerea dv. să se spargă acest „monopol" de PRM și de alte partide pe care eventual le considerați aliate ale dvs.?

– Eu cred că CDR nu mai poate emite pretenții în nici o zonă geografică a României, nici măcar în București, unde știți ce s-a întâmplat de zece ani. În anul acesta Bucureștiul va fi preluat de altcineva decât de o persoană din CDR.

În teritoriu eu sunt convins că CDR va pierde mult mai multe voturi decât arată ultimele sondaje, pentru că ultimul sondaj făcut de ei, i-a înregistrat cu 10% și ceva. Eu sunt convins că PRM va fi deasupra CDR și chiar dacă nu avem bani, sunt convins că printr-o propagandă pragmatică, decentă, dar și printr-o confruntare între partide, oameni, sunt convins că PRM poate ajunge din nou acolo unde a fost în ianuarie 1999, deci în jur de 20%. Nu sunt un optimist fără piedestal, dar cred oricum că minim vom atinge 12% și de aici vom crește oricât. Oricum eu cred că vom mări numărul parlamentarilor de vreo patru ori și acesta este un lucru extraordinar pentru PRM, în primul rând dacă PDSR găsește de cuviință că poate să guverneze cu noi, rezistând presiunilor internaționale, va fi benefic pentru țară. Dacă nu va guverna cu PRM, nouă ne trebuie câteva ministere: ministerul justiției, ministerul de interne, SRI și probabil Parchetul General, pentru că prea multe s-au întâmplat în acești ani și parcă nimeni nu a plătit pentru ce a făcut rău. Eu vorbesc numai de legi, PRM nu va judeca nici un om, justiția va fi aceea care judecă, dar și justiția trebuie primenită pentru că am observat cu toții că se întâmplă lucruri neplăcute când se iau hotărâri absurde în unele ocazii.

– Vă bazați aceste afirmații și pe faptul că, fiind perceput ca un partid extremist, o să primiți și ajutoare din exterior? Mă gândesc la Haider în Austria, Le Pain în Franța, Saddamm Husein în Irak etc.

– Dv. fiind din Arad sunt convins că informațiile de la Consiliiile Europei au ajuns mai întâi la Arad și apoi la București. Consiliul Europei a stabilit că în România nu există partide extremiste și s-a dat o hotărâre în acest sens. Eu chiar vreau să subliniez că nu există nici o formă de extremism, nici de dreapta, nici de stânga, în România.

– Președintele României vă prezintă ca partide extremiste și PRM și PDSR. Aceasta înseamnă că acest lucru are ecou pe plan internațional.

– Președintele și-a pierdut busola și cred că prin aceasta nu-și face decât sieși rău, deci în nici un caz nimeni n-ar mai crede azi că PRM este un partid extremist. N-a fost niciodată. În partid sunt oameni la locul lor, așezați, nu se bat cu nimeni, nu dau palme la cineva. Dimpotrivă avem în conducerea PRM unguri, evrei, țigani. Cât despre Haider și ceilalți nu avem nici o relație cu nimeni, noi nu avem treabă cu extrema dreaptă de nicăieri dar suntem de acord că trebuie respectată opțiunea electoratului din fiecare țară, astfel ar trebui ca mai marii acestei lumi să stabilească cine să fie președinte, prim-ministru într-o țară sau alta. Dacă vrem democrație trebuie ca fiecare să se exprime liber, în felul său, dacă populația Austriei îl dorește pe Haider, nimeni nu are dreptul să conteste această acțiune democratică. Cât despre celelalte relații amintite, nu avem nici o relație, avem simpatii pentru lumea arabă, care este și ea divizată cum este și România astăzi. Dacă lumea arabă ar fi unită vreau să vă spun că nu s-ar prea pătrunde de cei ce vor să-i dezbine. Președintele Vadim Tudor nu are nici cel ma mic semn că ar aparține vreunei extreme. El este un om cultivat, un om de cultură. Faptul că-i surclasează pe ceilalți lideri de partid asta-i deranjează cel mai mult. Lângă el sunt oameni care apără interesul național înaintea celui de grup.

– Cum apreciați situația din județul Arad privind partidul dvs. și care este mesajul pentru membrii și simpatizanții PRM?

– Cred că la această oră, după 10 ani, concetățenii noștri trebuie să se îndrepte spre PRM și spre PDSR. Dacă vom reuși să avem un raport echitabil între cele două partide la voturi și ne vom impune la guvernare, va fi bine pentru România. Aș vrea să cred că Aradul este un județ în care românii fac parte din acea zonă care vor ști să aleagă acum și cred că acele mici incidente care m-au speriat și pe mine, e vorba de crimele, furturile, tâlhăriile, se ce petrec în zona Aradului, odată cu punerea oamenilor noștri în ministerele amintite se vor încheia. Eu sunt convins că dacă România Mare va fi la interne, justiție și SRI, eu sunt convins că fiecare va putea să meargă pe stradă liniștit și cu copilul și cu nevasta, și cu prietena. Este normal să fie ordine și liniște în țară și de aici trebuie să plecăm. Nu vrem să ne învrăjbim nici cu ungurii, nici cu evreii, nici cu țiganii, dimpotrivă avem prieteni printre ei, și îi vom proteja pe toți ca țara să intre pe un făgaș normal, în timp ce colegii de la PDSR ar trebui să se ocupe de economie pentru că au cadre extrem de bine pregătite, iar noi să ne ocupăm de ordinea care trebuie pusă la punct cât mai repede cu putință. Cred că PRM va face o figură frumoasă atât la alegerile locale cât și parlamentare în județul Arad, așa cum va face în întreaga țară.

– Vă mulțumesc.

A consemnat
DOREL ZĂVOIANU

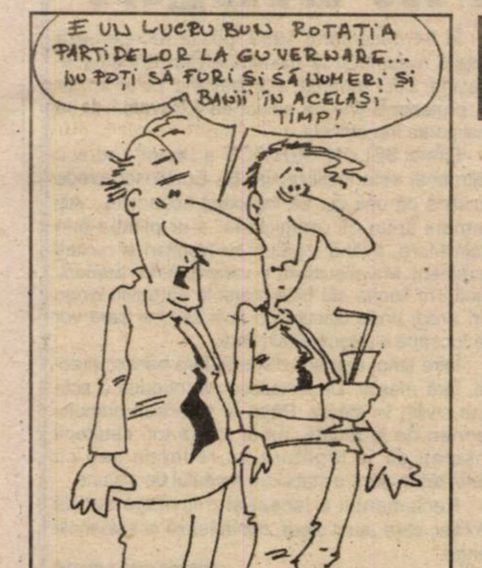
E UN LUCRU BUN ROTAȚIA PARTIDELOR LA GUVERNARE... NU POȚI SĂ FURI ȘI SĂ NUMERI ȘI BANII ÎN ACELAȘI TIMP!
KO-DAC

DISCERNĂMÂNTUL - ANTIDOTUL DEZINFORMĂRII

(Urmare din pagina 1)

Președintele Constantinescu se adresează medicilor și farmaciștilor țărăniști - și prin ei întregii națiuni, de fapt - și se plânge că-l dau gata securiștii, mai ales cei aciuiți în PDSR și PRM. Ce-i drept, trebuie să recunoaștem că președintelui Constantinescu i s-au făcut destule scenarii fanteziste care, ulterior, au fost demontate. Tot dezinformarea a lucrat și la acele scenarii. S-ar putea ca tocmai securiștii să fi acționat la ele, pentru că ei cunoșteau tehnicile dezinformării. Aveau școli în acest sens. Până aici este aproape cert că E. Constantinescu se mișcă în perimetrul adevărului și a informat corect auditoriul. Trecem peste faptul că președintele țării a devenit mai nou o babă care-și plânge beteșugurile și neputințele pe umerii cui vrea să-l asculte și ajungem în perimetrul dezinformării prin omisiune. Președintele Constantinescu nu spune auditoriului (națiunii) că singurul, sau cel mai vinovat, să zicem, de această stare de lucruri este tocmai dumnealui. Oare nu a avut toate pârghiile puterii în mână? Să credem butada lansată de țărăniști că **„am câștigat alegerile, dar n-am câștigat puterea"**? Și cine e de vină că nu au știut să câștige și puterea. Au avut la îndemână șapte ani să se pregătească pentru a prelua puterea. Ce au făcut în cei șapte ani? S-au cocoloșit unii pe alții, s-au închis în turnul de fildeș, s-au izolat de realități și când au descins în lumea reală n-au mai știut pe ce lume se află. După aproape patru ani de guvernare, ei încă mai plutesc într-o suprarealitate pe care și-au croit-o singuri. Nu au fost capabili să cucerească puterea pentru că nu erau pregătiți s-o cucerească. De aceea au bâjbâit la guvernare.

Despre toate aceste lucruri și despre altele n-a spus nimic președintele Constantinescu în diatriba sa - în mod cert motivată - împotriva securiștilor și structurilor mafiote. N-a spus pentru că securiștii și mafioții colcăie în toate partidele. Și președintele ar vrea să ne facă să înțelegem noi că el este ultimul cruciat al istoriei. Președintele a informat, dar în același timp a și dezinformat populația țării.

Același lucru s-a petrecut și pe cealaltă baricadă aflată în dispută. PDSR se preface că nu bagă în seamă adevărurile din discursul lui Constantinescu și pedalează pe UE, pe NATO, pe gafe etc.

De securiști și de mafioți nu știe nimic PDSR. Aceeași tehnică a dezinformării prin omisiune.

Exemplele sunt cu miile în privința dezinformării.

Pe măsură ce crește informația, se accentuează și posibilitatea transformării ei în dezinformare, prin denaturare voită sau întâmplătoare. Tehnicile dezinformării sunt variate: **de la nedifuzarea informației, la transmiterea ei incomplet, tendențios sau fals, sau de la suprasaturare cu informație abătând atenția oamenilor de la anumite probleme la diminuarea capacității omului de a diferenția între esențial și secundar.**

Am scris aceste câteva rânduri despre dezinformare (în Occident Dezinformarea este obiect de studiu în facultăți de profil) pentru că, așa cum se poate observa din mass-media, pe măsură ce se apropie alegerile, clasa politică recurge tot mai des la tehnica dezinformării. Singurul antidot împotriva dezinformării este **discernământul**.

Întrebarea este câți se pot lăuda cu așa ceva. În funcție de discernământ vom alege și vom avea un viitor în consecință. Dacă mai e ceva de ales!

ÎN STAȚIA CFR ARAD: DEZORDINE, MIZERIE, INDIFERENȚĂ

Luni seara, patru inspectori ai Oficiului Județean pentru Protecția Consumatorului (O.J.P.C.) însoțiți de patru ofițeri din cadrul Poliției economice au efectuat controale la agenții economici din incinta stației CFR Arad. S-a urmărit starea amenajărilor interioare și comerțul ambulant practicat în incinta stației respective.

Cu toate că stația CFR Arad este situată la o mică distanță de frontièra de vest, amenajarea interioară și atmosfera sunt foarte departe de standardele europene.

Sucuri expirate și produse alimentare „învecinate“ cu coșul de gunoi sunt doar câteva nereguli găsite de organele de control

● SALĂ DE AȘTEPTARE SAU CÂRCIUMĂ?

Când treci pragul sălii de așteptare cl. I ai impresia că intri într-o cârciumă de la periferia orașului. Majoritatea scaunelor din vinilin sunt „jupuite". În jurul orei 20, am surprins aici mai mulți indivizi duhnind a băutură care dormeau pe suporții de bagaje. Erau oare călători în așteptarea vreunui tren? Într-un colț al sălii amintite anterior, un grup de cheflii se manifesta zgomotos. În această încăpere puteai întâlni persoane din multe categorii sociale. Cei care nu și-au făcut simțită prezența însă, au fost organele de ordine.

● RESTAURANTUL - „OPERA BACOVIANĂ"?!

Nici restaurantul gării nu este frecventat de altfel de oameni decât cei din sala de așteptare. Pereții și ușile localului sunt într-un stadiu avansat de degradare. Conducerea restaurantului ne-a precizat că vor efectua lucrări de reparații, dar este nevoie de acordul SNCFR-ului. Până atunci...!? Pardoseala, pereții, fumul de țigară, clienții, mirosul urât de băutură, te duc cu gândul la locurile rău famate și la atmosfera apăsătoare din opera lui Bacovia.

Organele de control au găsit aici, expuse spre comercializare, doze de suc Fanta, **expirate din luna iulie a anului trecut.**

● TOALETĂ ÎN STANDARDE..., ARĂDENE!

Toaleta stației este proprietatea privată a unei firme din Timișoara. Asta reflectă gradul de civilizație atât al proprietarilor cât și al consumatorilor. Pentru a folosi grupul social trebuie să achiți o taxă de 2000 lei. În schimbul acestei sume primești o bucată de hârtie igienică de cca 20 cm. Suficient, nu?! Săpunul se oferă numai la cerere. Și încă ce săpun... de rufe în bucăți de cca 20 g. Ce să mai vorbim de existența unor prosoape de hârtie sau uscătoare pentru mâini!

„Excepția care întărește regula". Mai există și comercianți corecți!

● FUGI CA VINE CONTROLUL!

Au fost controlați toți agenții ambulanți din stația CFR, privind legalitatea mărfurilor comercializate. Un vânzător fraudulos de țigări fără timbru a reușit să înșele vigilența organelor de control abandonându-și marfa și fugind de la locul faptei. S-au oprit de la comercializare mai multe produse. Urmează ca în perioada imediat următoare să fie convocată conducerea stației CFR în fața Consiliului Consultativ pentru Protecția Consumatorilor de la Prefectura Arad.

● „ACTELE SUNT LA ȘEFU'"

În timpul controalelor mulți comercianți nu au prezentat autorizații sanitare și sanitar-veterinare folosind aceeași scuză: **„Eu sunt doar un angajat. Actele sunt la șefu'"**

Din fericire și în stația CFR Arad vorba „excepția întărește regula" și-a găsit aplicarea. Organele de control au întâlnit în timpul acțiunii de luni seara și agenți comerciali ambulanți cu acte în regulă.

OJPC Arad îndeamnă în continuare consumatorii să fie atenți la ce produse cumpără și la locul unde sunt comercializate acestea.

MADIANA MICAN

Foto: **ONORIU FELEA**

INSPECȚIA SANITARĂ DE STAT NE INFORMEAZĂ

* DA! PENTRU LIPSA APEI CALDE = SISTAREA ACTIVITĂȚII!

În mai multe rânduri, patronii restaurantului aparținând S.C. PIATRA ȘOIMULUI din localitatea Groșeni au fost atenționați asupra lipsei apei calde curente, la bar. Zilele trecute, la un nou control efectuat de către specialiștii Inspecției Sanitare de Stat Arad, situația nu era deloc schimbată. Ba, din contră, la bucătărie boilerul era defect; instalația de apă de la WC era defectă, în aceeași situație situându-se și canalizarea atât de la chiuveta din bar, cât și de la WC. Drept pentru care activitatea restaurantului a fost sistată temporar până la remedierea deficiențelor constatate și amintite de noi mai sus.

* S.C. „ARMOPAN“ ȘI... DESPĂSĂRIZAREA!

Vă puteți imagina ce senzație poți avea când tai o pâine și din ea apare ceva „în formă de coadă lungă“? Așa a pățit și un consumator din Arad care a cumpărat zilele trecute o pâine de la fabrica nouă de pâine (Secția 1 „Armopan") Arad. Din fericire - deși suspiciuni au fost destule! - „coada lungă“ nu s-a dovedit a fi... coadă de șoarece, ci o bucată de... sfoară care, din neglijență! (cică) a ajuns în pâine. O altă situație ridicolă - și care-i „cam de multișor poveste“! - se înregistrează la secția „Napolitane“ a aceleiași societăți unde (fără ca cineva să se sinchisească prea tare) s-a instalat „imperiul“ vrăbiilor. S-a dispus... „DESPĂSĂRIZAREA“ și o amendă de 1 milion de lei, cu atât mai mult cu cât secția era bine „pigmentată“ cu excremente de pasăre!

* LA ILTEU - DOUĂ UNITĂȚI SUFERINDE... GREU!

În sat la Ilteu, pe Valea Mureșului este un magazin alimentar cuplat cu bufet. Din păcate, însă... „cuplate“ și cu mizerie greu de descris: pereți degradați, afumați, dezordine și în magazie; latrina - plină de materii fecale și nedezinfectată; gunoiul menajer și nu numai - aruncat în spatele latrinei (direct pe sol și nu în recipienți speciali) și neevacuat de nu se știe când. Sistarea activității celor două unități și o amendă de 1 milion de lei - sunt măsurile care s-au aplicat pe loc!

Și... controalele continuă!

CONSTANTIN SIMION

BINGO! CUM SĂ FACI „UN LEU DE SUTĂ“

„Bingomania“ e în vogă. Oamenii cumpără bilete, joacă urmăresc programele TV. Bine fac, sunt banii lor și nu-i nimic rău în asta. Din ce în ce mai mulți cititori sună și ne vizitează, cu aceeași nelămurire: „De ce nu primim restul de 2-300 lei când cumpărăm bilete la Bingo“. Dl. **Rus Ioan**, din Faleza Sud, este unul din nelămuriți: „(...) La unele puncte de desfacere (în Faleza Sud) aceste bilete se vând la supra-preț. Exemplu - 10 mii lei, în loc de 9450 (rest 550 lei). Aș mai putea da exemple. Dacă în centru mai primim (la cerere) rest, în faleză mergem degeaba cu bani potriviți. Nu primești biletul. Motivul „așa zice patronul“ (...) în numele locatarilor din faleză, semnează Rus Ioan, tel. 277032.“

O reclamație de același gen a depus, (verbal) și cetățeanul **Șteau Petru**, din Arad. Dânsul, la fel ca toți autorii sesizărilor, se gândea în special la sumele mari care rămân după vânzarea biletelor. Mai concret, „în buzunarele cui intră miliardele (!) astea?“ Întrebare de baraj, aș spune. Este adevărat, puțini jucători solicită restul de două, trei sute. Pe de altă parte, n-am avut ocazia să văd un vânzător ambulant trăgându-l de mânecă pe cumpărător: „Domnule, restul dvs...“

A. IOSIF

Replici la „alimentara"

„TĂIAȚI MAI GROS, CĂ ZBOARĂ FELIILE"

Nicu D. este vânzător la un magazin alimentar cu program non-stop, în Grădiște. S-a nimerit să intru în magazin la o oră târzie din noapte. Pentru cumpărături, firește.

Un cetățean, bine „aghezmuit" dă buzna și cade în mijlocul magazinului. Se ridică greu, sprijinindu-se de un frigider cu răcoritoare: „'Neața. Dați-mi zece ouă și un litru de lapte."

„Nu avem, îmi pare rău"

„Cum n-aveți? Nu de aia sunteți magazin non-stop?"

Același Nicu descrie câteva situații interesante ivite în schimbul de noapte:

„A venit, pe la unu noaptea, o tânără foarte grăbită. După ce și-a recăpătat suflul, a spus **«Dați-mi de alea»** Întreb «Care de alea?» A ținut-o vreo zece minute cu „de alea" până m-a iritat și i-am spus să pună mâna pe produsul dorit. Timidă, a indicat... prezervativele".

„Altă doamnă a cerut, pe la două noaptea, **câteva felii** de **parizer**. De 3000 de lei... Am pus parizerul la feliator, dar primele felii au fost jumătăți foarte subțiri. Clienta mi-a spus zâmbind, să tai felii mai groase, că altfel își iau zborul"

Înainte de plecarea mea, Nicu mi-a spus care produse se vând mai bine noaptea: țigările, băutura și... prezervativele. Minim 30-40 bucăți pe noapte!

ADRIAN IOSIF

TRIF ILEANA, „MAGICIANA" ÎNMATRICULĂRILOR „PE ȘEST"

● Ea dă „consultații" la saloanele... bingo!

„E lung pământul, ba e lat". Ca să-l străbați rapid, ai nevoie de mașină. Mașina trebuie să fie înmatriculată. O femeie din Arad s-a gândit să pornească o afacere cu înmatriculări. I-a mers până când s-a adeverit maxima „e mai ușor să intri, decât să ieși din ceva."

„Țeapă" de la o fostă elevă

Domnul Enculescu Gheorghe este profesor și om de sport. Mulți cititori vor recunoaște, în el, unul din antrenorii emeriți de box. Dar să trecem „în ring".

„În data de 24 februarie 1999 am predat firmei S. C. SELON SERVICE SRL Arad (administrator Trif Ileana) actele mașinii pentru înmatriculare definitivă. După o săptămână, citesc în ziarul «Adevărul» că această firmă este implicată într-o serie de procese pentru înșelăciune. Am încercat să recuperez actele mașinii și 1000 DM, dați cu martori lui Trif Ileana. Nu a mai fost de găsit."

Până aici, afacerea urmează tiparul escrocheriilor cu acte-n regulă. Adică, patronul înșeală lumea și dispare. La doamna Trif diferă stilul. După dispariție, lasă „planton"... fiica. Curios, mama și fiica au fost odată eleve ale profesorului Enculescu. Fiica dă din umeri când păgubiții vin după: 1. avansurile în valută; 2. actele mașinilor, depuse spre „rezolvare" la poliție.

Ulterior, E. G. află că Trif Ileana e un „cal breaz", cunoscută de poliție. O „armată" de păgubiți o caută să o întrebe de sănătate și despre sume până la 10.000 DM „de căciulă". Nu numai din Arad.

C-așa-i la noi: cu suspendare

Trif Ileana a fost condamnată anterior la un an și trei luni cu suspendare, pentru înșelătorie (sentința penală 2151/1999). Vara trecută, când lumea făcea plajă, Polițiile din Arad și Baia Mare o căutau insistent. Când a fost prinsă, Parchetul de pe lângă Judecătoria Arad a dispus cercetarea ei în libertate. În dosarul penal 2637/1999, sentința sună astfel: „s-a dispus scoaterea de sub urmărire penală a învinuitei Trif Ileana (...) întrucât fapta nu este prevăzută de legea penală, ca infracțiune, ci constituie litigiu civil. Pentru recuperarea sumei de 10.000 DM, puteți formula o acțiune civilă (...)"

În aceeași perioadă, o femeie a primit 3,5 ani pentru furtul a trei metri de cablu. Un bătrân a mers la pușcărie pentru un borcan de cafea ness.

„Vedeta" ziarelor

Ziarul nostru a mai publicat, referitor la Trif Ileana, materialul „Evazioniști la ordinea zilei" (martie 1999). Pe scurt, era vorba de sentința penală 285/11.02.1999. T. I. a fost condamnată la o amendă de trei milioane și restituirea sumei de 8.725.000 lei la buget. Doamna Trif, în calitate de administrator al S. C. SELON SERVICE SRL intermedieri „înmatriculări" - a uiat (?) să înregistreze câteva zeci de milioane în evidențele contabile. Ciudat, dar patroana mai pretindea 150-200 mii de lei pentru „urgentarea" rezolvării actelor la vamă și la Administrația financiară. Mai pe românește, insinua că dă mită sau cadouri, cum doriți. Scuza n-a „ținut", dovedindu-se că dispunea de acești bani. În plus, dl. Enculescu se află în posesia unor acte vamale cât se poate de false, întocmite, spune dumnealui, împreună cu autoritățile vamale.

Bine-mersi, la „Bingo"

La o cercetare mai amănunțită, ies la iveală alte „surprize". Mai precis, următorii păgubiți în același sistem de escroaca Trif Ileana: Urechian Romeo Radu, Kovacs Beata, Dicu Aurel și mulți alții, care nu au dat încă semne de viață.

În toamna lui 1999, martorii oculari susțin că ușa firmei (strada Iulian Grozescu nr. 5) era tapetată cu numeroase bilete ale păgubiților. Dânșii solicitau, prin scrisorile mai mult sau mai puțin decente, recuperarea banilor și/sau actelor.

În 31 decembrie 1999, poliția recuperează actele mașinii și le transmite dlui Enculescu. Mașina, altfel superbă, a „îmbătrânit" cu un an, iar dl. profesor o ține ca obiect de expoziție. Nu se mai poate înmatricula.

Firma SELON SERVICE a „murit", adresa patroanei este inutilizabilă. Dl. Enculescu crede cu tărie că unii vor să îngroape scandalul... Alți oameni spun că „magiciana" s-ar plimba prin Baia Mare, având legături cu bișnițari și racketi ucraineni. Mai plauzibilă e varianta unor arădeni. Cică Trif Ileana stă bine-mersi la un salon bingo din Arad, unde discută cu acei semeni care vor să înceapă o „afacere" similară.

Între timp, oamenii disperă, fără bani și, practic, fără mașini. Dl. Enculescu a introdus o acțiune civilă, în sfârșit. Până la stabilirea primului termen de judecată, omul roagă toți cetățenii înșelați să ia legătura cu redacția sau cu autoritățile, pentru stabilirea modului de acțiune.

Reclamantul a lansat și o invitație subtilă Poliției, care „sunt sigur, controlează și saloanele bingo."

ADRIAN IOSIF

P. S.: În definitiv, Trif Ileana trebuie să vadă cum e să împrumuți mașina altuia (duba? - n. a.) când a ta nu-i înmatriculată...

CU CUPOANELE DIN PRIMĂVARĂ NU SE POATE CUMPĂRA MOTORINĂ

Interviu cu dl. Gh. Fluieraș, directorul Direcției Agricole Arad

– D-le director, am dori niște precizări în legătură cu distribuirea cupoanelor.

– Am avut o întâlnire la minister. În problema cupoanelor, în conformitate cu Ordonanța 219 și normele metodologice aprobate prin HG 98, urmează să avem miercuri o întâlnire de instruire a tuturor primarilor și secretarilor în vederea întocmirii acelor cereri de către fiecare proprietar de teren sau de către persoane juridice care exploatează terenul în vederea includerii în acele tabele care stau la baza distribuirii cupoanelor. De data asta, cupoanele vor fi distribuite prin Compania Națională Poșta Română.

– Așadar, oamenii nu vor primi de la Primărie cupoanele.

– Nu. Numai tabelele se întocmesc la Primării pe baza declarațiilor cetățenilor, dar cupoanele vor fi distribuite prin poștă.

– Când credeți că va începe distribuirea cupoanelor?

– Sunt niște termene. 12 martie ar fi termenul ultim de depunere a declarațiilor. Până la sfârșitul lunii martie și până la jumătatea lunii aprilie se poate derula distribuirea cupoanelor. Depinde de cum va fi aprobat bugetul.

– Iarăși ajungem la Ministerul Finanțelor?

– Sigur, totul depinde de buget. Ministerul Agriculturii este foarte nemulțumit că au venit cu atâta întârziere normele metodologice.

– O condiție absolut esențială pentru a primi cupoanele este ca să faci acea cerere către Primărie.

– Da. O cerere - declarație în care trebuie stabilit exact ce suprafață de sfeclă se seamănă, ce suprafață de legume se seamănă, deoarece pentru aceste culturi se vor primi zece cupoane (un milion de lei/hectar). Restul culturilor vor fi trecute la categoria alte culturi unde se vor aloca cinci cupoane, respectiv 500.000 lei/hectar. Este important această cerere pentru că aceste cupoane vor merge direct pe terenul care se exploatează și nu pe total suprafață.

– Se poate cumpăra motorină cu aceste cupoane?

– Nu. Motorina nu este trecută în Ordinul ministrului. Motorina se zice că este rezolvată cu cupoanele din toamnă.

– Unii nu au primit acele cupoane!

– Dl. ministru se angajează că va rezolva motorina pentru ogoare. În al doilea rând, cu aceste cupoane se vor putea plăti toate lucrările agricole. Cu aceste cupoane nu se dă voie să se cumpere motorina, pentru că s-ar putea ivi posibilitatea scurgerii unor cantități de motorină spre alte sectoare, în primul rând în transporturi. Cu aceste cupoane se mai pot cumpăra semințe, erbicide, îngrășăminte etc. Dorința mea ar fi ca toți producătorii agricoli să se încadreze în acest termen, de 12 martie, pentru că după această dată nu se mai poate înregistra la Primării nici o cerere - declarație. Cu primarii și secretarii din județ ne vom întâlni miercuri la ora nouă și vom discuta aceste probleme.

IOAN IERCAN

APROAPE NIMIC NU MAI TRECE ÎN PIAȚA DIN SECUSIGIU

Joia este zi de piață în Secusigiu. Localnicii spun că e **„piață mare"**, cu toate că nici cumpărători, nici vânzători nu sunt prea mulți. **„Lumea nu are bani"** - sunt de părere și unii, și alții. Comercianții spun că **„nu se prea merită să vii până aici pentru că vânzarea e foarte slabă. Uneori nu câștigăm nici 100.000 de lei pe zi. Plătim o taxă de piață de 15.000 de lei, și până la urmă nu ajungem să ne scoatem nici măcar transportul."** Majoritatea dintre ei (cei care vând haine și încălțăminte - mai ales) vin din Arad. Dar în piață pot fi întâlniți și precupeți din Secusigiu. Ei vând cartofi cu 3000 lei/kg, morcovi cu 6000 lei/kg, brânză de vacă (30.000 lei/kg) și de oaie (40.000 lei/kg), usturoi (15.000 lei/kg) și arpagic (20.000 lei/kg).

Piața se deschide la șapte dimineața și nu ține mai mult de două ore. Nici un produs anume nu este căutat în mod special. Se vinde doar câte o căciulă, un pantalon și poate o pereche de pantofi. Prețurile acestora nu diferă prea mult de cele din oraș. La fel se poate spune și despre casetele audio. Ele costă 15.000-20.000 de lei bucata, cea mai mare trecere având-o muzica populară. Cu toate acestea, piața era **„inundată"** (la ora documentării noastre) de ritmuri moderne purtând marca André sau ASIA...

DIANA DUȚU

Foto: ȘT. MATYAȘ

LA DIECI SE CERE CAPUL LUI MOȚOC ...

● *Primarul stă în cap în mijlocul birtului, iar consilierul PNȚCD îi trage un pumn. Evident, tot la birt ...* ● *Primăria face un pod invizibil cu 28 de milioane, în timp ce directorul Căminului Cultural repară clădirea pe banii lui.* ● *În acest timp, sătenii - oameni gospodari - repară acoperișul bisericii*

*Primarul **Moțoc**, cu gândul la pumnul consilierului ...*

◆ RECLAMAȚIE CU BUCLUC

Totul a pornit de la o reclamație pe cinci pagini, primită la redacție, reclamație alcătuită de profesorul **Ioan Dârlea**, consilier și secretar PNȚCD Dieci. Acuzațiile din reclamație, îndreptate exclusiv împotriva primarului **Gheorghe Moțoc**, se referă la: **neconvocarea lunară a ședințelor de consiliu; comportamentul imoral al primarului; lipsa de preocupare pentru treburile obștești și abuzul în serviciu.**

În momentul când am intrat în Primărie, zeci de oameni așteptau - cu titlurile de proprietate în mâini - depunerea cererilor pentru eliberarea cupoanelor valorice. Surprins oarecum de venirea noastră, Gheorghe Moțoc, primarul comunei Dieci și-a „rupt" câteva minute pentru a sta la dispoziția noastră. Încă de la început, primarul ne-a declarat că știe despre ce este vorba în reclamația primită la ziar și că dorește să o comenteze. **„Toată tărășenia a început anul trecut, înaintea rectificării de buget. Dârlea Ioan, consilier PNȚCD a propus reducerea aparatului Primăriei, inclusiv funcția viceprimarului, motivând lipsa banilor. Această propunere, supusă la vot, a fost acceptată de către consilieri. Eu m-am opus pentru un singur motiv: nu este drept ca personalul executiv să fie redus pe motive financiare, în timp ce consilierii să beneficieze lună de lună de 600.000 lei indemnizație de ședință"...**

„De aici încolo - ne

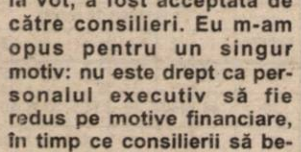

*Consilierul **Dârlea**, cu gândul la falca primarului ...*

declară primarul Moțoc - lucrurile au evoluat din rău în mai rău. Eu i-am spus că trebuie să-i fie rușine consilierului Dârlea că-mi face reclamații pe din dos, că se amestecă în viața mea particulară și că spune tâmpenii în ceea ce mă privește."

Doar bivolii nu cer capul lui Moțoc, deoarece nu simt că trec peste pod...

◆ DISPUTA SE „REZOLVĂ" LA BIRT ...

„Nu beau spirtoase, ci numai bere și numai după orele de servici". Această declarație a primarului Moțoc vine ca răspuns la întrebarea noastră privind altercația avută la birtul comunal cu profesorul Dârlea, când acesta din urmă i-a tras un pumn în gură. În mijlocul sătenilor ...

Dorind să fim echidistanți, ne-am deplasat la Școala din Dieci, unde l-am întâlnit pe profesorul Dârlea: **„Mi-a zis că-s măgar, la școală, cu ușa de la cancelarie deschisă și cu coridorul plin de elevi. I-am dat un pumn la birt. Și eu consumasem ceva ... Eram după o operație la fiere și după ce i-am dat pumnul nu-mi mai amintesc nimic. Sătenii din birt mi-au spus ulterior că primarul folosise un spray paralizant, după care a sărit peste mine, m-a strâns de gât și a vrut să mă omoare. Dacă vreți să scrieți acestea în ziar, atunci mai scrieți și că primarul a stat în cap în mijlocul birtului, dorind să demonstreze localnicilor că poate și el realiza această performanță pe care învățătoarea comunală a reușit-o într-un moment de euforie bahică ... Așa, ca să se știe!"**

◆ N-AM MAI POMENIT AȘA CEVA

Localnicii aflați la coadă la cupoane, clătinau din cap: **„N-am mai pomenit așa ceva. Nu mai avem apă, primarul se bate cu consilierul iar podul din fața Primăriei a costat ... 28 milioane lei."** Referitor la podul în cauză, fotograful a întrebat: unde-i? Vi-l prezentăm în imagine fără a fi convinși că-l veți putea descoperi. În acest timp, ne deplasăm la Căminul Cultural din localitate, unde directorul Gheorghe Țâț - un băiat de toată isprava - ne declară: **„Abia aștept să iau indemnizația de consilier pentru a repara Căminul. Pe banii mei ... Primăria nu-mi dă nici măcar un bec, cu toate că avem activități artistice dintre cele mai valoroase din județ. Altfel nu pot face nimic ..."**

◆ PRIMĂRIA NU MAI POATE!

Deși primarul **Moțoc** este în fruntea obștei din 1980, iar soția este directoarea Școlii din Dieci - tot din acea vreme, - sătenii au păreri împărțite: „Doamna este jos cu pălăria, dar primarul mai face unele nefăcute." Consilierul **Ioan Șerb** ne declară: „Activitatea Primăriei este extrem de slabă și nu duce la îndeplinire hotărârile noastre. Cu un astfel de primar, am ajuns și noi de râs în fața oamenilor deoarece n-a făcut nimic. Singurul răspuns pe care îl primim este următorul: „N-am ce face!" Ăsta-i răspuns?

***

În fața acestei situații, pe care nu o comentăm, vă lăsăm pe dvs. să trageți concluziile care se impun. Deși a început campania electorală, locuitorii Dieciului asistă neputincioși la bătăi și artificii gimnastice, care nu le dau nici o soluție pentru creșterea nivelului de trai.

DORU SINACI
SORIN GHILEA
Foto: **AL. MARIANUȚ**

Un pod de ... 28 milioane lei. Minunea Diecilor

FRONTIERA VIOLATĂ

Ca de obicei, mult discutata Lege a bugetului de stat stă în continuare în atenția tuturor. Nici nu contează atât de mult dacă la ora apariției articolului de față ea a fost adoptată sau nu. Demn de interes este, zic eu, modul în care a fost gândită, filosofia care a stat la baza conceperii acestei legi. Nu este, de asemenea, exclus ca adoptarea legii să se mai întindă ceva vreme: **„Guvernul nu este dispus să închidă ochii și să treacă peste lucruri care nu sunt judecate până la ultimul leu"**, spun sursele guvernamentale avizate.

Așa cum era de așteptat, Legea bugetului are deasupra sa, asemeni unei săbii a lui Damocles, așteptata îmbunătățire a situației din câteva sectoare bugetare până mai ieri aflate în grevă. **„Fiecare ministru a argumentat că are nevoie de mai mulți bani pentru proiecte deja anunțate, investiții, cheltuieli materiale ș. a. m. d."**, declarau aceleași surse. Acest lucru înseamnă că miniștrii au cerut în mod deliberat mai mulți bani decât sperau să primească, pentru ca bugetul aprobat să fie cât mai apropiat de strictul necesar. Cererile de suplimentare ale bugetelor ministerelor, formulate de absolut toți miniștrii Cabinetului (cu excepția învățământului), sunt substanțiale, iar banii sunt foarte puțini. Și aici intervine partea de filosofie a bugetului pe 2000, respectiv modul în care acesta a fost plănuit și urmează a fi executat: **„există o frontieră care nu va fi în nici un caz violată. Acest Guvern nu va emite bani fără acoperire. În aceste condiții, în care nu se apelează la BNR, nu se umblă la deficitul bugetar și investiții, fiecare leu va fi împărțit cu multe discuții."**

De ce este importantă această declarație? Din cel puțin trei perspective.

În primul rând, a te angaja public că într-un an electoral nu vei mai accepta, ca Guvern, nici o revendicare sindicală ce vizează măriri de salarii, mi se pare un gest curajos și riscant în același timp. Cum bani pentru măriri de salarii nu se găsesc, singura „soluție" ar fi emiterea de monedă. Pe termen scurt, șmecheria ar potoli spiritele, dar pe termen mediu și lung ar duce la o inflație, respectiv explozie a prețurilor aproape imposibil de stăpânit. Isărescu nu e membru de partid, iar postul de președinte al BNR nu e de ici de colo. Dar cum gândesc oare oamenii de partid din coaliție acest angajament? Este de prevăzut că actuala opoziție va încuraja revendicările sindicale și mișcările de protest, dacă nu de altceva măcar pentru că sunt o foarte bună modalitate de campanie electorală atunci când nu e perioada oficială de campanie electorală. Actuala putere a procedat la fel în '96, așa că nu are motive să se aștepte la ceva mai bun din partea actualei opoziții.

Pe de altă parte, trebuie avute în vedere câteva obligații mari ale României, care nu pot fi eludate. Una dintre acestea este plata **datoriei externe.** Guvernul se angajează clar că „datoria externă va fi plătită până la ultimul cent", în vreme ce o altă „obligație" de care trebuie ținut cont este cea a plăților în contul **datoriei interne** (capital și dobânzi). În 1999, Ministerul finanțelor s-a împrumutat pentru a acoperi deficitul bugetar, acumulând o datorie internă, constituită din rate de capital și dobânzi care trebuie plătite în mod obligatoriu.

În al treilea rând, e vorba de „bagajul" cu care România vine din 1999. Mai precis, din perioada premergătoare adoptării bugetului pe 2000. Aici este, în mod cert, punctul sensibil al „violării frontierei". Recentele mișcări sindicale au generat rezultate care împovărează bugetul pe 2000 cu câteva mii de miliarde. Deși optimist de perspectiva creării unor resurse importante din activitatea de export, primul-ministru uită că anul electoral 2000 este și cel al unei preconizate și promise relaxări fiscale. Eventuala creștere economică aferentă acestei relaxări nu-și va arăta efectele benefice decât, poate, peste un an de zile. Dar, până atunci, actualii guvernanți trebuie să treacă prin focul alegerilor și nu țin mine să-l fi auzit pe vreunul că nu vrea să-și continue activitatea în fruntea bucatelor. Din această perspectivă, frontiera este deja violată. Există anumite angajamente luate de guvern pentru care nu există resurse. Singurul mod în care acestea vor putea fi respectate, în condițiile existenței unei imense datorii interne, este „apelarea" la mașina de bani. Mugur Isărescu se va putea opune acestei „rezolvări" doar până la momentul în care perspectiva pierderii puterii va lua locul rațiunii pentru actualii guvernanți. Și, nu știu de ce, dar simt că acest moment nu se va lăsa așteptat prea mult.

FLORIN GALIȘ

ARLEFRUCT

LICHIDATORUL A FOST ... LICHIDAT

◆ Cauza urmează a fi rejudecată la Tribunalul Arad

Consiliul de administrație al S.C. ARLEFRUCT S.A. Arad și-a reintrat în drepturi. În noiembrie trecut, instanța a desemnat un lichidator pentru firma arădeană. Motivul acestei hotătâri este o datorie către Banca Agricolă - Sucursala Arad. Practic, problemele curente ale ARLEFRUCT erau soluționate de către S.C. Montavid Serv. SRL din Oradea. Rolul conducerii firmei arădene rămânea doar unul decorativ. Încă de la prima pronunțare, Arlefruct contesta suma datorată către B.A.S. Arad. De altfel, s-a înaintat recurs la Curtea de Apel Timișoara, instanță care a casat ultima hotărâre, trimițând-o spre rejudecare Tribunalului Arad.

Lichidatorul a fost scos din competențele sale, în cazul ARLEFRUCT.

„Le-am plătit 55 milioane de lei, bani pentru care firma orădeană nu a făcut nimic, în sensul că nu a stabilit cu exactitate suma de bani pe care o datorăm Băncii Agricole", a spus ing. Artemisa Melian, director general la Arlefruct Arad. Astfel că, de puțin timp, conducerea societății a intrat din nou în atribuțiile sale.

„Nu contestăm faptul că avem datorii, care s-au acumulat de-a lungul anilor, însă din activitatea de producție, pe anul trecut am obținut profit. Eu sunt sigură că ne vom redresa și în acest an vom reuși să ne stingem datoriile", adaugă ing. Melian. De altfel, ARLEFRUCT a înaintat către B.A.S. Arad o propunere în privința termenelor de plată a datoriilor. Propunere care nu a primit până acum nici un răspuns.

Până la clarificarea litigiului, activitatea de bază trebuie să se desfășoare în condiții normale. De aceea, s-a început pregătirea noului ciclu de producție. Deocamdată au fost întocmite contracte cu legumicultori din județul Bihor, pentru fasole verde și mazăre. Cultivatorii vor primi în schimbul produselor, conserve. În județul Arad nu s-a putut încheia nici un contract, pentru că „sectorul legumicol este la pământ", precizează directoarea Artemisa Melian.

Producția propriu-zisă a conservelor de legume, în prima fază, va începe în luna mai. Merită amintit că fabrici similare de conserve din țară se confruntă cu o situație foarte dificilă, unele dintre ele sistându-și activitatea din cauza lipsei de materie primă și bani. De aceea pare, cel puțin ciudat că la un moment dat se punea problema lichidării judiciare a ARLEFRUCT. Cu atât mai mult, cu cât existau și există premise de redresare a societății arădene. Până atunci însă, urmează ca Tribunalul Arad să se pronunțe din nou, în legătură cu această cauză.

G. CONSTANTINESCU
FOTO: ȘTEFAN MATYAȘ

DE ASTĂZI, LA ARIS VOR RĂMÂNE DOAR JUMĂTATE DIN ANGAJAȚI

● Pe 17 aprilie va avea loc negocierea pentru privatizarea societății

Lista cu cei 500 de oameni, care vor fi disponibilizați de la S.C. ARIS S.A. este definitivă. Persoanele care vor pleca din firma arădeană, începând cu 1 martie, vor beneficia de prevederile Ordonanetei Guvernamentale 98/99, adică de plăți compensatorii. În fabrică vor mai rămâne circa 520 de angajați „cu care vrem să asigurăm activitatea productivă, în condiții normale", precizează ing. Teodor Horga, directorul general al societății.

În cadrul programului de restructurare, aprobat de F.P.S. sunt două direcții prioritare. Pe de o parte, redimensionarea personalului, fapt ce a fost îndeplinit, iar a doua direcție retehnologizarea. La acest capitol, lucrurile trenează de o bună perioadă de timp. Creditul de 20 miliarde de lei, promis pentru investiții în tehnologie a rămas în continuare în suspensie. Mai exact, încă nu a sosit nici un leu pentru acest scop.

„La această oră însă, problema principală este găsirea unei soluții pentru reeșalonarea datoriilor către furnizorii de energie electrică și termică, dar și a asigurării salariilor", adaugă directorul Horga.

În aceste zile oamenii așteaptă o parte din avansul salarial pe luna ianuarie. Pe 14 aprilie, vor fi deschise ofertele participanților pentru postul de administrator. Pe de altă parte, la data de 17 aprilie va avea loc la F.P.S. București negocierea cu privire la preluarea societății. Până acum se pare că sunt două companii interesate în a cumpăra ARIS Arad și anume: Weiler din Germania și Wisconsin Tools Machine din SUA. „Singura șansă, în conjunctura actuală, este privatizarea societății", a conchis ing. Teodor Horga.

F.P.S. deține 72,97% din pachetul de acțiuni al ARIS.

G. CONSTANTINESCU
FOTO: ȘTEFAN MATYAȘ

Dobânzile bancare în vigoare la 29.02.2000

Denumirea băncii	Suma minimă (lei)		Dobânda (% pe an)														
			Persoane fizice							Persoane juridice						
	Persoane fizice	Persoane juridice	la vedere	Pe termen de (luni)						la vedere	Pe termen de (luni)					
				1	2	3	6	9	12		1	2	3	6	9	12
BCR	*	25.000.000	10	50	-	51	52	53	54	10	50	-	51	52	53	54
BRD	100.000	*	10	48	48,5	49	51,5	53,5	60	10	45	46	47	48	49	50
B. Transilvania	300.000	25.000.000	10	49	-	52	51	51	50	10	44	-	48	46	48	47
B.I.R.	300.000	15.000.000	10	48	-	53	49	51	51	10	44	-	45	46	47	48
BancPost	500.000	500.000	10	47	-	48	49	50	51	10	38	-	40	42	43	45
B. Agricolă	100.000	2.000.000	10	49	-	50	51	52	53	10	45	-	46	47	48	49
B. P. Aurora	100.000	10.000.000	12	54	-	53	52	56	60	12	54	-	53	52	56	60
B. P. Phoenix	500.000	500.000	10	60	-	61	62	-	65	10	60	-	61	62	-	65

Fără activitate de trei ani

„CĂRĂMIDA" SÂNTANA AȘTEAPTĂ ACUM DESEMNAREA LICHIDATORULUI

După aproape 80 de ani de existență, societatea Cărămida din Sântana este pe punctul de a rămâne doar o amintire. Fabrica și-a închis porțile încă din '97, când producția de cărămizi a încetat. Până acum trei ani, aici munceau 50 de oameni. La această oră societatea mai numără... 6 angajați (4 paznici, directorul, contabilul). „Din octombrie n-am mai luat nici un ban. Acum așteptăm efectiv lichidarea societății", spune directorul Gheorghe Nadiu.

Datoriile tot mai mari și lipsa unei piețe de desfacere a produselor au dus la imposibilitatea continuării activității. Cărămida S.A. a acumulat datorii de peste 100 de milioane de lei (datorii către DGMPS, la fondul de asigurări sociale, plus penalități de întârziere). Valoarea cărămizilor aflate pe stoc abia depășește 40 de milioane de lei. „Cu toate încercările noastre de a le vinde, n-am reușit. E drept că în zonă concurența e mare, sunt mai multe societăți ce produc în continuare cărămizi", adaugă Nadiu.

În ultimii ani, F.P.S.-ul, ce deține 88% din acțiunile societății Cărămida, a organizat mai multe licitații pentru vânzarea ei, însă Cărămida n-a prezentat interes pentru nici un ofertant.

Acum, Cărămida așteaptă ca FPS să desemneze lichidatorul, care se va ocupa de lichidarea societății. Termenul pentru depunerea ofertelor în acest sens a expirat, iar la FPS Arad nu s-a depus nici o ofertă, astfel încât licitația programată de fond pe 9 martie - pentru desemnarea lichidatorului - este amânată.

„După ce FPS va desemna lichidatorul, acesta va mai încerca o dată vânzarea integrală a societății, iar dacă nu se reușește, se va vinde pe active", conchide Gheorghe Nadiu.

GERLINDE KNAP

Politica la țară

ÎNTÂLNIREA DE LA SĂVÂRȘIN

■ După zece ani de exercițiu democratic, investițiile de pe Valea Mureșului se pot număra pe degetele de la o singură mână.

■ Partidele politice arădene sunt extrem de reticente față de inițiativa primarilor de pe Valea Mureșului. În consecință, „candidații de birou", care habar n-au unde-i Chelmacul se tem că vor rămâne pe dinafară...

■ În fața acestei situații, primarii sunt hotărâți să nu mai dea înapoi

„NE-AM FĂCUT DE RÂSUL LUMII"

Cea de-a doua întâlnire a primarilor de pe Valea Mureșului s-a desfășurat vinerea trecută la Săvârșin. Ioan Frățilă de la Săvârșin, Ioan Guțu de la Birchiș, Petru Gherman și Vasile Grecu de la Lipova, Simion Bedreag de la Petriș, Ioan Tomescu de la Ususău, Ioan Popa de la Bata și Constantin Băltățoiu de la Conop s-au strâns laolaltă pentru a-și plânge necazurile: **„Ne-am făcut de râsul lumii, deoarece investițiile lipsesc cu desăvârșire în această zonă. Un pod, câteva modernizări de drumuri, ceva canalizare în Lipova și... cam atât."**

Primarul Birchișului, Ioan Guțu, a pus degetul pe rană: **„Valea Mureșului a fost vitregită de când mă știu. Astăzi, Mureșul nu este regularizat și ne inundă an de an, gazul este un vis îndepărtat, agricultura este la pământ, desecări nu se mai fac, iar investițiile în producție ne ocolesc de parcă am fi contaminați. Timișorenii au asfaltat drumul până la limita de județ de opt`ani de zile, iar noi n-am pus nici măcar o lingură de pietriș pentru a întregi acest drum strategic."**

Toți primarii prezenți au realizat cu stupoare că, în această zonă s-au pompat fonduri bunicele în modernizarea drumurilor. Cum? Foarte simplu...

„HABAR N-AM AVUT!"

„Eu am primit bani?" - se întreba primarul Ioan Guțu. **„Habar n-am avut!"** spunea primarul Ioan Popa. **„Și eu am pățit așa"** - ne declara Ioan Frățilă.

De fapt, care este problema? Consiliul Județean alocă fonduri de până la 100 de milioane (sumă care nu presupune licitație) direct Regiei de Drumuri Județene pentru modernizarea unor porțiuni de drum. **„Apoi vine Palade și le modernizează de noi nu știm nimic..."** Evident, primarii se trezesc încărcați cu sume fabuloase, de care habar n-au. **„Se lucrează curvește: se dau bani, iar muncă loc..."** (Ioan Popa).

Una peste alta, cei opt primari au ajuns la concluzia că cea mai bună soluție ar fi ca aceste fonduri să le fie alocate primăriilor **„care pot face un drum de două ori mai lung cu un sfert de bani"**.

„MUREȘUL NOSTRU ȘI MUREȘUL LOR"

Petre Gherman, primarul Lipovei, a punctat câteva lucruri extrem de interesante: **„Când iese Mureșul, atunci doar primarul din zonă este ticălos. Numai că atunci când vrei să iei o remorcă de nisip, atunci Mureșul nu-i mai al tău... la fel este și cu apa minerală. Mie, ca proprietar de pământ îmi dă 300.000 de lei pe an, iar ei fac miliarde din exploatarea acesteia. Și-atunci tot eu sunt vinovat că nu pot moderniza Băile... Când sunt inundații, luni de zile facem pe tabele și tabelașe, dar când le cerem banii pentru sinistrați, dau din colț în colț zicând că țara-i săracă..."**

Simion Bedreag, de la Petriș, s-a referit la animalele sălbatice: **„Acestea fac prăpăd pe culturile oamenilor, în timp ce ROMSILVA scoate milioane de mărci și de dolari. Nu este drept... Când îi dai în Tribunal, tu cheltuiești două milioane de lei și câștigi... unul."**

SOLUȚIA POLITICĂ

Primarii de pe Valea Mureșului, zonă care însumează 30.000 de locuitori, sunt deciși să propulseze doi consilieri județeni și un deputat, care să le apere interesele și să atragă investiții.

Ștefan Tabuia, reprezentând ApR-ul (singurul partid care a răspuns invitației primarilor de pe Valea Mureșului, fiind invitate și PDSR-ul și PD-ul), a receptat problemele acestei zone și a discutat cu majoritatea primarilor prezenți. Urmează o analiză la nivelul conducerii acestei formațiuni politice și, evident, se vor propune câteva soluții.

Așteptând și clarificarea poziției PDSR-ului în această problemă, primarii de pe Valea Mureșului sunt deciși să-i sensibilizeze pe locuitori pentru a vota în sprijinul intereselor acestora: doi consilieri județeni și un deputat.

Pentru informarea cititorilor noștri, menționăm doar faptul că această inițiativă este o premieră în politica românească.

DORU SINACI

De 1 Martie
LEONARDO
oferă tuturor cumpărătorilor
un mărțișor
2000 LEONARDO 1 Martie

CAMERA DE COMERȚ ARAD
DEPARTAMENTUL ÎNVĂȚĂMÂNT
ORGANIZEAZĂ URMĂTOARELE CURSURI:
■Microsoft Excel;
■Noțiuni teoretice și aplicații practice privind impozitul pe venitul global;
■Contabilitate și aplicații pe calculator;
■Stenografie;
■Operatori carnete de muncă;
■Limbi străine (engleză, italiană, franceză);
■Inițiere în utilizarea calculatoarelor (Windows, Word);
■Inițiere în utilizarea Internet-ului.
Informații suplimentare la sediul CCIA Arad, str. Cloșca nr.5, camera 31, etajul2, tel.:25.22.50 sau 25.30.00
(c. 219)

Conferințe de presă

PNȚCD GARDIENI PUBLICI, AGRICULTURA ȘI... MĂRȚIȘOARE

V. Dolha, consilier municipal merge la ședința CLM cu trei propuneri: **stadionul UTA, sediu pentru Biblioteca Universității „A. Vlaicu" și reglementarea eficienței gardienilor publici**. În privința ultimei propuneri, V. Dolha se întreabă de ce gardienii publici păzesc unele obiective unde s-ar putea instala sisteme de alarmă. ● Vor fi 12 patrule în oraș. Gardienii vor fi plătiți cu ora. ● În legătură cu stadionul UTA și Biblioteca Universității „A. Vlaicu" V. Dolha speră că situația va fi rezolvată în ședința CLM de astăzi (ieri, n.n.). În altă ordine de idei, CEC ar dori ca taxele și impozitele locale să fie percepute de această instituție. Urmează să negocieze cu Primăria.

● Directorul Oficiului Județean de Consultanță Agricolă, d-l Alexa Gheorghe, informează despre realizările din 1999 și obiectivele din 2000. Vom reveni cu amănunte în pagina de agricultură a ziarului. Înființarea Agenției de Consultanță Agricolă **„dovedește preocuparea PNȚCD pentru problemele țărănimii."**

● D-l Avram Fluieraș director al Direcției Agricole remarcă strategia Ministerului Agriculturii. **„În câteva zile vom avea Regulamentul de aplicare a Legii 1/2000."** Important e că oamenii vor avea **„o proprietate stabilă"**.

● Susținerea financiară a producătorilor agricoli - o problemă foarte importantă. UE alocă jumătate din buget politicilor agrare. La noi nici măcar 12%. De unde bani? De la buget. Dar bugetul este cât este.

● Sunt amintite legile și ordonanțele (de urgență) prin care Ministerul Agriculturii i-a ajutat pe țărani. ● Semnal de alarmă: necesitatea relansării culturii sfeclei de zahăr. ● Ziaristele au primit mărțișoare de la organizatorii conferinței de presă.

I. IERCAN

P. S. Tinerii țărăniști nu prea pleacă din partid, zice A. Unterweger. Și dacă pleacă nu-i bai prea mare, căci nu pleacă prea mulți.

PRM ARE CANDIDAT PROPRIU LA PRIMĂRIA ARADULUI

Ieri la sediul PRM, a avut loc o conferință de presă la care au participat Lucian Stana, președinte, Petre Sabău, prim vicepreședinte, Eugen Butar vicepreședinte și Vasile Teodorescu.

În deschidere, președintele Lucian Stana a transmis cu ocazia lui 1 Martie un gând cald către toate femeile din Arad. În continuare s-a precizat că PRM continuă campania de lansare a candidaturilor, având candidați la posturile de primar în toate cele 75 de localități ale județului, inclusiv la municipiul Arad. Cine este acesta va fi anunțat însă numai în luna aprilie. Până atunci vor fi organizate întâlniri pe zone cu candidații.

Săptămâna trecută, organizația PRM Arad a fost analizată la fața locului de deputații Ilie Merce și Ilie Neacșu, care au apreciat-o ca fiind una dintre primele cinci din țară. În acest sens a fost menționată organizația Târnova care cu 429 de membri este cea mai mare organizație comunală din țară.

PRM a luat poziție față de ultimele declarații ale președintelui Constantinescu, condamnându-le ca fiind o tentativă de asmuțire a românilor împotriva românilor.

În momentul actual PRM are o rundă de consultări cu PDSR, pentru declanșarea procedurii de suspendare a președintelui României. De asemenea s-a menționat că PRM va susține necondiționat orice acțiune în scopul libertății cuvântului și a presei.

Ș. POPESCU

SOCIALIȘTII SE ORGANIZEAZĂ

Duminică, 28 februarie 2000, o delegație a Partidului Socialist formată din consilierul județean Remețan Florin, președintele C.J. al P.S. Arad, Viorel Enache și Iuliana Mureșan s-a deplasat în comuna Șilindia unde a avut loc adunarea generală a organizației P.S. în cadrul căreia a fost ales noul birou format din: **Groza Elena - președinte; Herbei Marius - vicepreședinte; Varga Mihai - vicepreședinte; Bogdănel Nicoleta - vicepreședinte; Nădășan Ramona președinte ATS.**

Președinta organizației d-na Groza Elena a fost numită să candideze pentru mandatul de primar al comunei Șilindia.

După încheierea adunării organizației P.S. au fost înmânate ajutoare constând în îmbrăcăminte și încălțăminte pentru copiii comunei Șilindia din partea B.E. al C.J. al Partidului Socialist Arad.

I. I.

s.c. IZOLTA s.r.l.
vinde BCA cu
650.000 lei
TVA inclus
transport gratuit la client
Comenzi la telefon: 289.342

INFOTON ROMÂNIA
Str. L.Blaga, nr.2-4
Tel.: 280175, 092 249515
Transport marfă intern și extern
3t / 17mc

DEMOCRAȚII AU LANSAT CANDIDATUL LA PRIMĂRIA PECICA...

În acest sfârșit de săptămână, conducerea Partidului Democrat s-a întâlnit cu membrii și simpatizanții partidului în câteva dintre localitățile județului. Astfel că la **Păuliș** s-a constituit organizația locală. La eveniment au participat din partea Biroului Permanent Județean dl. **Dan Ivan** - președintele Consiliului Județean, **Gheorghe Falcă** - președintele pe țară al OT PD. În funcția de președinte a fost aleasă d-na **Mariana Duma**, vicepreședinte - **Dobra Dragomir** și secretar - **Lucia Birta**. Seria de întâlniri cu membrii și simpatizanții PD a continuat la **Buteni** și **Sebiș**, acolo unde au participat din partea PD Arad d-nii **Gheorghe Seculici** - președinte PD Arad, **Gheorghe Falcă** - președinte pe țară a OT PD, **Corneliu Matica** - vicepreședinte PD și **Nicu Ioțcu** - președinte OT PD. La Sebiș și Buteni subiectul principal a fost alegerile locale, pediștii arădeni au discutat cu candidații la funcția de primar și consilieri.

Indiscutabil, cel mai important eveniment al acestui sfârșit de săptămână pentru Partidul Democrat a fost lansarea candidaturii la funcția de primar în localitatea **Pecica**. Din staful PD Arad au participat **Dan Ivan, Corneliu Matica, Ion Căucean, Emanoil Voicu** - candidatul PD-ului la Primăria Aradului, **Minerva Ianchici, Mariana Faur, Gheorghe Don**. În sala **„Forum"** din Pecica, într-o atmosferă incendiară, a fost prezentat candidatul PD-ului la funcția de primar, la Pecica, în persoana d-lui **Iustin Cionca**. De asemenea au fost prezentați publicului și consilierii propuși de PD Pecica. Dintre aceștia îi amintim pe Antal Petru, Ribovici Gheorghina, Igaș Constantin, Petescu Doru și Crucean Egon. La importantul eveniment au participat și invitați de la alte formațiuni politice.

SORIN GHILEA

BRAUUNION ROMÂNIA
SUCURSALA ARAD
Calea Aurel Vlaicu Nr 270
Organizează concurs in data de 10.03.2000 orele 10.00 pentru ocuparea postului de **Asistent Vânzari**.
Conditii:
- Vârsta maximă 35 de ani;
- Studii superioare;
- Experienta in vânzări; Cunostinte operare PC;
- Permis de conducere categoria B;
- Avantaj: limba engleză sau germană.
CV-urile se pot prezenta la sediul firmei până in data de 8.03.2000. Detalii suplimentare se pot obtine la secretariat: Tel. 272.440, 272.454; Fax 273.766.

ARCOMMAT GRUP S.A.
ARAD 2900, Str. Voevod Moga nr.65-67, email: arcommat_group@inext.ro
Tel./ Fax: 057/ 281 779, 057/ 276 333
ANGAJEAZĂ
RESPONSABIL VÂNZĂRI
- bărbat
- experință în distribuție min. 1 an
- constitue avantaj distribuție uleiuri si vopsele
- cunoștințe operare PC
- posesor carnet de conducere categoria „B"
- vârstă maxim 35 de ani
- studii superioare tehnice (constitue avantaj)
- dinamism și spirit de echipă
- salariu fix + funcție de realizari
CERERILE se depun însoțite de curicullum vitae la sediul firmei, zilnic intre orele 13-16.

Cele zece „porunci" ale frumuseții

1. Zâmbetul înfrumusețează femeia urâtă, iar pe cea frumoasă o face și mai frumoasă.
2. La patruzeci de ani să nu doriți să arătați ca la 18.
3. Încercați să vă trăiți anii din plin și nu lăsați să vi se ghicească vârsta.
4. Pe colegele dvs. mai tinere nu le considerați adversare. Dacă reușiți să le treziți invidia, nu înseamnă că veți fi mai frumoasă.
5. Noul fard se încearcă mai întâi acasă și se va utiliza doar după ce v-ați convins că nu vă dezavantajează.
6. Nu uitați: originalitatea este întotdeauna mai apreciată și mai valoroasă decât imitația.
7. Autocunoașterea trebuie să primeze. Numai atunci veți ști ce îmbrăcăminte vi se potrivește și ce comportament trebuie să afișați.
8. Nu uitați, cele mai bune remedii pentru frumusețe sunt: somnul, alimentația sănătoasă și relațiile armonioase.
9. Nu doriți neapărat să fiți cea mai frumoasă, dar faceți tot ce vă stă în putință pentru a fi cât se poate de frumoasă.
10. Respectați-i și evitați-i pe soții prietenelor, șefii căsătoriți, colegii de muncă. Nu încercați să vă folosiți de frumusețea dvs. pentru a-i atrage.

Slăbiți cu cât mai puțin efort

În această perioadă a anului, oamenii obișnuiesc să arunce o privire lungă în oglindă și își dau seama că în timpul iernii au acumulat cam multe kilograme în plus, de care trebuie să scape. De vină au fost sărbătorile, iarna cu frigul ei, sedentarismul forțat? Nu mai contează, important este să se elimine kilogramele acelea nesuferite...Toți ar vrea ca acest lucru să se întîmple cît mai repede. Din păcate, este fiziologic imposibil să scăpăm de greutatea suplimentară fără efort și cîteva sacrificii. Și totuși...Făcînd cîteva schimbări simple în obișnuitul meniu și folosind cîteva suplimente naturale, se poate slăbi ușor, repede și foarte eficient.

Schimbări în dietă

- Mîncați alimente mai sărace în grăsimi și bogate în fibre și creați-vă un regim bazat în special pe fructe și legume. Fibrele consumă grăsimile și ajută organismul să le elimine înainte de a fi absorbite;

- Evitați zahărul, alcoolul, grăsimile și proteinele în exces. Acestea sunt foarte ușor transformate în grăsime;

- Evitați sarea, care are efectul de a reține apa în organism;

- Beți în fiecare zi 6-8 pahare de apă minerală, pentru a accelera eliminarea toxinelor;

- Nu mîncați niciodată după ora 7 p.m., cînd metabolismul este încetinit.

Regimul rapid

- În mod normal, un regim rapid impune să se consume numai apă sau lichide diluate, ceea ce ar putea duce la apariția stării de oboseală profundă, slăbiciune, amețeli. Specialiștii au pus la punct un regim rapid mai ușor și la fel de eficient. Timp de aproximativ o săptămînă pînă la una sau două luni, mîncați două sau trei mese ușoare, formate din:

Sucuri de legume proaspete - morcovi, țelină, roșii, castraveți, spanac, la care se adaugă puțin usturoi; Ceaiuri de plante; Legume fierte; Cereale și legume la cuptor.

Evitați sucurile de fructe, care în general sunt prea bogate în zahăr și prea acide.

Suplimente care ard grăsimile

Asigurați-vă că în fiecare zi consumați întreg spectrul de vitamine și minerale, pentru a nu avea surpriza neplăcută să aflați că suferiți de o lipsă acută a acestor componente în organism. Pe lîngă dozele obișnuite, obținute din alimente, pentru a accelera metabolismul și a mări ritmul în care sunt arse grăsimile, consumați:

- L-Carnitină - 1000-2000 mg zilnic. Ajută organismul să ardă grăsimile;

- Picolinat de crom - 200-800 mcg zilnic. Ajută organismul să metabolizeze zahărul;

- 5-HTP - 50 mg o dată sau de două ori pe zi. Acest aminoacid reduce absorbția grăsimilor;

- L-Fenilalanină - 1000 g zilnic. Acest aminoacid reduce apetitul;

- Ceai de scorțișoară. Una sau două căni pe zi stimulează metabolismul și accelerează arderea grăsimilor.

Desigur, exercițiile fizice sunt absolut necesare în orice regim de slăbire. În fiecare zi, ar trebui făcut aerobic cel puțin o oră pe zi.

Epilarea

Pentru îndepărtarea excesului de păr de pe corp, vă sugerăm câteva metode la care puteți recurge.

Cu penseta. Se practică mai mult pentru smulgerea sprâncenelor. Pentru a atenua durerea, înainte de a smulge firele, pe porțiunea respectivă se va aplica un șervețel înmuiat în apă caldă și bine stors sau se va face un masaj cu cremă grasă.

Cu lama de ras. Este cea mai simplă metodă. Nu se recomandă pentru obraji și linia slipului, ci doar sub axilă. După ras, se pudrează cu talc antiseptic. Dacă ați folosit lama de ras sau aparatul de ras electric, epilatul se va repeta la un interval de două zile.

Crema depilatoare. Este ușor de suportat și se realizează rapid. Unul din marile avantaje este acela că se poate folosi și în zonele sensibile. Crema distruge numai firul de păr de la suprafață, nu atinge rădăcina, de aceea o astfel de epilare trebuie repetată după o săptămână.

Cu ceară. În acest caz, există două variante: benzile de ceară aplicate pe piele cu ajutorul unei pensule late sau aparatul care aplică ceara încălzită sub formă de benzi. Pielea capătă un aspect neted și strălucitor și rămâne așa timp de trei săptămâni . După epilare se aplică un lapte hidratant.

Epilatorul electric. Firul de păr este smuls din rădăcină, iar aspectul plăcut al pielii se păstrează 2-3 săptămâni. Este un procedeu puțin mai dureros. Nu se aplică în zonele sensibile, cum ar fi în regiunea inghinală sau axiliară.

Machiajul în anotimpul rece

Tenul trebuie luminat. Mai întâi se corectează nuanța naturală, aplicând un fond de ten deschis pe zonele de relief ale feței. Apoi, cu ajutorul pudrei, se dă o tentă mată tenului.

Obrazul se colorează în tonuri calde de roz.

Ochii se pot pune în valoare conturând numai pleoapa superioară cu un violet intens și închis. Se fardează apoi pleoapele cu fard roz. Spâncenele vor fi desenate în linii subțiri.

Buzele. Efectul sofisticat al gurii se poate obține desenând conturul buzelor cu un creion închis la culoare, apoi se alege un ruj în aceeași nuanță.

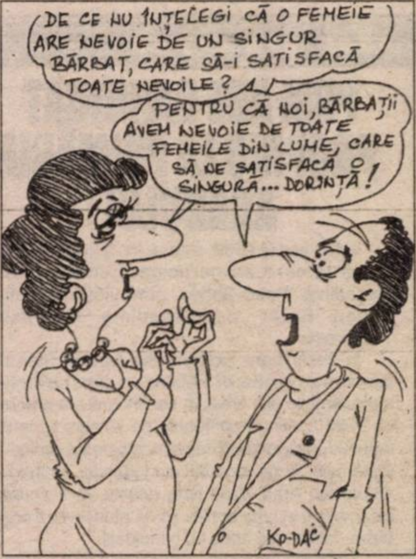
DE CE NU ÎNȚELEGI CĂ O FEMEIE ARE NEVOIE DE UN SINGUR BĂRBAT, CARE SĂ-I SATISFACĂ TOATE NEVOILE?
PENTRU CĂ NOI, BĂRBAȚII AVEM NEVOIE DE TOATE FEMEILE DIN LUME, CARE SĂ NE SATISFACĂ O SINGURĂ... DORINȚĂ!
KO-DAC

Rafinamente culinare

PUI DE MADRAS

Ingrediente: Un pui mare (cca 1,5 kg), 2 cepe mari, 2 căței de usturoi, 2-3 roșii, un ardei verde (ambele pot fi congelate), un cub supă de carne, 50 g unt, sare, o lingură semințe de coriandru (pisat), 2 lingurițe chimion, boia, 1 1/2 lingurițe boia iute, o linguriță ghimbir, un vârf de cuțit scorțișoară; pentru garnitură: banane portocale sau ananas, orez fiert, nucă de cocos (rasă), iaurt, castraveți.

Mod de preparare: Puiul se taie în 10-12 bucăți, care se prăjesc în unt până devin albe. Ceapa curățată se taie felii subțiri ca și roșiile, ardeiul se taie rondele, usturoiul se pisează și toate acestea se adaugă la carne. Se sărează, se adaugă toate celelalte condimente și se amestecă. Se diluează cu 400 ml apă, se adaugă și cubul de supă de carne și se fierb cca 30 de minute. În acest timp, se înmoaie carnea, iar apa scade. Se servește fierbinte. Pentru garnitură se servesc fructe crude: banane tăiate, ananas sau portocale, orez fiert, presărat de nucă de cocos prăjită în ulei, castravete ras, amestecat cu iaurt.

TORT DE MIGDALE

Pentru o formă de tort cu un diametru de 24 cm sunt necesare următoarele ingrediente: 9 ouă, un vârf de cuțit sare, 285 g zahăr, 285 g migdale măcinate, coaja de la o lămâie, 45 g făină, 400-500 g frișcă, un plic de zahăr vanilat, câteva migdale tăiate felii.

Mod de preparare: Cuptorul se preîncălzește la 150°Celsius. Gălbenușurile de la 9 ouă se freacă cu zahărul, albușul se bate spumă tare, cu puțină sare, apoi se adaugă la gălbenuș, se amestecă cu migdalele măcinate, coaja de lămâie, făină. Se unge cu o formă de tort cu puțin unt, apoi se toarnă în ea compoziția de mai sus, se coace 90 de minute la foc potrivit. Blatul obținut se lasă la răcit. Frișca se bate cu zahărul vanilat. Blatul scos cu grijă din formă (după ce s-a răcit) pe margine se tăvălește în zahăr pudră, iar suprafața se decorează cu frișcă și cu bucăți de migdale. Frișca rămasă se oferă la servire.

Lupte feminine în ulei

Patronul unui local din Oradea oferă clienților o nouă și neobișnuită distracție: lupte feminine în ulei, transmite corespondentul MEDIAFAX.

Organizatorii susțin că spectacolul de la Oradea este o premieră națională. Luptele în ulei sunt o combinație între judo, lupte libere și wretling. Meciul durează pînă cînd una dintre combatante învinge sau se predă.

Cele două echipe, a cîte patru luptătoare, stau în ring cinci runde, iar fiecare rundă are cîte trei minute.

Fetele din ring cîștigă într-o seară cît salariul mediu pe economie. Patronul localului locuiește în Statele Unite de 22 de ani și, pentru că acolo acest gen de spectacole este foarte obișnuit, s-a gîndit că ar prinde bine și la români.

La premiera show-ului a fost o aglomerație atît de mare, încît mulți dintre doritori au rămas pe afară. În sală au fost mai mult de femei decît bărbați.

Organizatorii intenționează să creeze o rețea de astfel de localuri la nivel național, unde spectatorii să poată asista la lupte feminine în ulei sau în frișcă, nămol sau cremă de porumb. Pentru început, spectacolul va fi diversificat și cu reprize de striptease masculin.

Secretele ochilor

◆ Pielea sensibilă din jurul ochilor are nevoie de o cremă specială, care s-o protejeze și s-o hidrateze. Aplicați zilnic crema, în mod egal, pe pleoapa superioară și pe cea inferioară. Prin mișcări ușoare, fără a traumatiza țesuturile, faceți să pătrundă crema în piele prin masaj fin de la nas spre colțul exterior al ochilor.

◆ Cu cât linia trasă cu tuș deasupra genelor este mai groasă, cu atât ochii dvs. vor părea mai mici. Deci, încercați ca această linie să fie cât mai subțire.

◆ Nu scoateți în evidență ridurile fine de sub ochi, evitați utilizarea creionului dermatograf sau a fardului sidefat.

◆ Ridurile de la colțul ochilor sunt mult mai evidente când pielea este uscată. Acest lucru se poate evita prin folosirea cremei pentru ochi și prin aplicarea ulterioară a unui fond de ten luminos.

◆ Femeile cu ochi albaștri sau verzi ar trebui să evite folosirea unor farduri de pleoape ce au aceeași nuanță cu ochii.

◆ Pentru efecte speciale, încercați să presărați puțin fard strălucitor pe gene, peste un strat curat de rimel.

Pagină coordonată de
DANA LASC

Invitatul nostru

„ANTRENORUL STOICHIȚĂ A SPUS CĂ ARE NEVOIE DE MINE”

● afirmă portarul RĂZVAN PLEȘCA

La doar 17 ani, portarul arădean Răzvan Pleșca, legitimat la F. C. Telecom Arad,este foarte aproape de a da „marea lovitură”, printr-un transfer la divizionara „A” - F. C. Național. După zece zile de pregătiri cu seniorii antrenați de Mihai Stoichiță, tânărul portar arădean a convins, iar tratativele dintre cluburi au demarat. Despre sejurul lui Răzvan în Capitală și despre multe altele, am discutat ieri la Clubul Presei, iar discuția cu el o redăm în continuare...

– Răzvane, multă lume se întreabă cum ai ajuns la Național, în probe?

– În primul rând vreau să vă spun că nu am fost în probe la F. C. Național. Clubul bucureștean era în căutarea unui portar tânăr, pe care să-l crească. Din câte știu eu, dl. Marcel Coraș m-a urmărit la câteva jocuri de juniori și m-a recomandat d-lui Iorgulescu.

– Mai departe, cum ai fost contactat de conducerea „bancarilor”?

– Președintele clubului „bancar”, dl. Gino Iorgulescu, a luat legătura cu dl. Marinca, iar dl. Țârlea a fost cel care m-a anunțat la primul antrenament după sosirea din cantonamentul de la Vața, că trebuie să plec la București, chiar în acea seară.

– Cum te-au primit cei de la Național?

– Încă de la gară am fost întâmpinat de secretarul clubului, dl. Mugurel, care m-a dus la sediul clubului, pentru prima întâlnire cu dl. Iorgulescu.

– Primul antrenament alături de Lăcătuș et company cum a decurs?

– Chiar a doua zi am participat la antrenamentul seniorilor. La început, băieții nu prea m-au băgat în seamă, decât cei doi portari: Vintilă și Popa. Spe sfârșitul ședinței de pregătire câțiva jucători au schimbat câteva vorbe cu mine.

– Răzvane, câte zile ai stat în București și ce ai făcut în această perioadă?

– Timp de zece zile am stat în Capitală într-o garsonieră cochetă din Drumul Taberei, pusă la dispoziție de club. Am participat la cinci antrenamente, trei jocuri amicale cu echipa de tineret, un „amical” cu formația de seniori și am trecut și peste vizita medicală obligatorie.

– Ce simți, a fost sau nu mulțumit de tine antrenorul Stoichiță?

– Dl. Stoichiță m-a impresionat de la prima discuție, iar în ziua plecării mi-a urat drum bun și mi-a spus să mă întorc cât mai repede cu putință, că are nevoie de mine. Ba, chiar a insistat asupra acestui aspect.

– Din câte cunoaștem, impresarul tău, Florin Iacob, a demarat negocierile pentru mutarea ta în „curtea” Naționalului...

– Așa este, numai că dl. Iacob va negocia contractul meu personal cu F. C. Național. Din câte am înțeles, clubul Telecom a trimis deja actele mele de transfer la București.

– Totuși, când vei semna pentru divizionara „A”?

– Nu pot să știu. Impresarul meu se va ocupa de această problemă, pentru a se asigura că am toate condițiile de a progresa.

– Este sau nu o mare șansă pentru tine acest transfer ?

– Este, dar greul abia acum începe. Pentru a valorifica această șansă trebuie să muncesc enorm.

– Răzvane, crezi că dacă ai fi fost folosit în tur la Telecom, alta îți era cota acum?

– Sigur, titularizarea la 17 ani în Divizia C ar fi însemnat mult pentru mine, m-ar fi ajutat moral. Cu toate acestea, nu le reproșez nimic antrenorilor Țârlea și Vidak și chiar dacă aș avea, nu aș face-o pentru că îi respect prea mult.

– Dacă mâine antrenorul Stoichiță te-ar anunța titular în Divizia A, cum ai reacționa?

– Probabil aș urma sfatul pe care mi l-a dat Adrian Matei înaintea jocului amical de la Giurgiu și mi-aș da două palme, să-mi treacă emoțiile.

– Răzvane, ce îți dorești cel mai mult pentru acest an?

– Doresc să mă acomodez la noua mea echipă, să mă pregătesc pentru a apăra cât mai bine, pentru a-l impresiona pe dl. Stoichiță și a-l convinge că în viitor se poate baza pe mine.

– Noi îți dorim multă baftă și să prinzi cât mai repede „11”-le „bancar”!

DANIEL SCRIDON

Baschet feminin

Din victorie în victorie

B. N. R. BUCUREȘTI - B. C. ICIM ARAD 65-82 (45-43)

Campioanele de la B. C. ICIM au câștigat ieri un nou meci din cadrul Diviziei A de baschet feminin. De această dată arădencele s-au impus în fața echipei bucureștene BNR, în deplasare. Disputa a fost echilibrată în prima sa parte, gazdele intrând la vestiare în avantaj pe tabelă. Antrenorul B. C. ICIM, George Mandache, ne-a declarat: „Arbitrul tulcean Alexandru Cuțov a ajutat formația locală în repriza întâi. Nu ne-a lăsat să jucăm vreme de zece minute. Nu este normal pentru B. C. ICIM să primească atâtea puncte într-o singură repriză. Apoi, în repriza a doua, lucrurile au decurs firesc, ceea ce s-a reflectat și pe tabela de marcaj. După pauză am evoluat așa cum evoluăm de obicei și ne-am adjudecat victoria. Consider că bucureșteanul Ciprian Câmpeanu, celălalt arbitru al partidei, a oficiat foarte bine.”

Remarcând defensiva eficientă a elevelor sale în repriza secundă, antrenorul Mandache ne-a comunicat și realizatoarele echipei arădene. Așadar, pentru B. C. ICIM au înscris Matei - 22 puncte, Mandache 20, Drăguș 13, Stoenescu 11, Tretiak 11, Grecu 3, Nastor 2. Cele mai prolifice jucătoare de la BNR au fost Stănescu 21 și Rădulescu 12.

Runda viitoare, B C. ICIM va întâlni la Sala Sporturilor „Victoria” din Arad, sâmbătă, 4 martie, pe Fartec Brașov.

ADRIAN HĂRȚĂU

BASCHET - JUNIORI

Duminică, sala „Decebal” din Arad a fost din nou gazda a două meciuri de baschet rezervate juniorilor I atât la feminin cât și la masculin. Finalul a fost încununat de o victorie a băieților de la CSȘ Arad, însă spre marea noastră dezamăgire fetele de la CSȘ Arad au fost înfrânte. Dar, să le urmărim evoluția:

■ Băieți:

CSȘ Arad - CSȘ Deva 70 - 68 (32-35)

A fost un meci foarte disputat, cu o mare dorință de victorie din partea ambelor echipe. La pauză echipa noastră se afla în dezavantaj, scorul fiind 32-35 în favoarea oaspeților, aceștia din urmă dominând sfârșitul primei reprize. Scorul a fost destul de strâns pe parcursul întregii partide, având loc chiar și unele altercații, „rezolvabile” între jucători. Finalul a fost extrem de agitat, ai noștri preluând conducerea în ultimul minut de joc. Meciul a plăcut mult publicului spectator prezent în sală, jucătorii noștri plecând bucuroși în aplauzele celor ce i-au asistat.

Formația arădeană i-a avut în componență pe: Puf (6), Iov (19), Gavagiuc (2), Boitoș (6), Molnar, Pielea (4), Brebenaru (4), Miloș, Poenaru, Boric (29), Kovacs, Ștefan. **Antrenor:** E. Davidhazy. De remarcat evoluția excelentă a jucătorului Boric, cel ce a avut o mare contribuție la realizarea acestei victorii.

■ Fete:

CSȘ Arad - CSȘ Dej 53 - 76 (33-38)

Nu putem spune prea multe despre evoluția fetelor pentru că a fost un meci deloc spectaculos, fără nici o problemă de joc. Oaspetele au condus începând din a doua parte a primei reprize până în final. La pauză scorul arăta 33-38 pentru CSȘ Dej, iar în final 53-76.

Formația arădeană a fost compusă din: Manole (2), Medeleanu (15), Toader (2), Paul, Kolompar, Kormanyos (21), Szabo (5), Ursăcheanu (3), Aldea (5). **Antrenor:** A. Șimăndan.

Ambele partide au fost arbitrate de D. Trofim și S. Pârva din Timișoara.

ALINA BUTACI

De ieri

„U” WEST PETROM ARE UN PUNCT ÎN MINUS

Comisia pentru Statutul Jucătorului, în ședința de ieri, a hotărât penalizarea formației de Divizia C, „U” West Petrom Arad (seria a IV-a) cu un punct, datorită faptului că a întârziat cu plata grilei fotbalistului Dan Pavel Boloș, către clubul Apullum Alba-Iulia.

Dacă „U” West Petrom Arad nu va plăti, în continuare, cei peste 300.000 de milioane datorați alba-iulenilor, tot la șapte zile va fi penalizată cu câte un punct. Riscă „petroliștii” retrogradarea în Divizia D?

LEO SFÂRA

De la FC UTA

Având în vedere că în data de 04 martie a.c., orele 11,00, pe stadionul UTA se dispută jocul derby al seriei a II-a, Div. „B” UTA - Gaz Metan Mediaș, joc deosebit de important pentru configurația clasamentului, pentru evitarea aglomerației la casele de bilete și intrarea pe stadion în ziua jocului, conducerea FC UTA a hotărât punerea în vânzare anticipat a biletelor pentru acest joc în sediul magazinului ERREA - din B-dul Revoluției nr. 82, zilnic între orele 9,00-20,00, la prețul:

- Tribuna I - 35.000 lei
- Peluză și Tribuna II-a - 25.000 lei

Totodată concomitent cu vânzarea biletelor se vând în continuare și abonamentele pentru retur. De asemenea se pot procura din același magazin POSTERE - UTA 2000, ilustrate - UTA și echipament sportiv cu sigla UTA.

CLAUDIO LOPEZ A OBȚINUT CETĂȚENIA SPANIOLĂ

Jucătorul argentinian al formației Valencia, Claudio-Lopez, supranumit “Păduchele”, a obținut, luni, cetățenia spaniolă, a anunțat ministrul Justiției, citat de AFP.

Lopez, care este coechipier cu românul Adrian Ilie la Valencia, urmează să semneze actele care certifică acest fapt, dar, în opinia unui purtător de cuvînt al ministerului, el este deja cetățean spaniol.

CURS DE ARBITRI DE BOX

DTSJ Arad prin Comisia județeană de box, organizează curs de arbitri de box în lunile martie și aprilie a.c. Înscrieri la AS Silva Lazăr - Motorul Arad. Informații la trelefon 287719 și 266306.

Programul returului Diviziei A - URSUS, ediția 1999-2000

Etapa a 21-a, 3-5 martie
FC Brașov - FC Argeș Dacia
FC Extensiv - Dinamo
CSM Reșița - Univ. Craiova
Petrolul - Gloria Bistrița
FC Onești - FCM Bacău
FC Farul - Astra
Rocar - Oțelul Galați
Rapid - Steaua
FC Național - Ceahlăul

Etapa a 22-a, 10-12 martie
Oțelul Galați - FC Brașov
FC Argeș Dacia - Rapid
Ceahlăul - FC Onești
FCM Bacău - FC Farul
FC Extensiv - Petrolul
Astra - CSM Reșița
Gloria Bistrița - Rocar
Dinamo - Univ. Craiova
Steaua - FC Național

Etapa a 23-a, 17-19 martie
CSM Reșița - FCM Bacău
Rapid - Oțelul
Univ. Craiova - Astra
FC Brașov - Gloria Bistrița
Rocar - FC Extensiv
Petrolul - Dinamo
FC Farul - Ceahlăul
FC Onești - Steaua
FC Național - FC Argeș

Etapa a 24-a, 22 martie
Oțelul - FC Național
FC Argeș - FC Onești
Petrolul - Rocar
FC Extensiv - FC Brașov
Gloria - Rapid
FCM Bacău - Univ. Craiova
Ceahlăul - CSM Reșița
Dinamo - Astra
Steaua - FC Farul

Etapa a 25-a, 25-26 martie
Rapid - FC Extensiv
FC Brașov - Petrolul
Rocar - Dinamo
FC Farul - FC Argeș
FC Onești - Oțelul
Univ. Craiova - Ceahlăul
Astra - FCM Bacău
CSM Reșița - Steaua
FC Național - Gloria

Etapa a 26-a, 1 aprilie
Extensiv - FC Național
Gloria - FC Onești
Oțelul - FC Farul
Rocar - FC Brașov
Petrolul - Rapid
Steaua - Univ. Craiova
FC Argeș - CSM Reșița
Dinamo - FCM Bacău
Ceahlăul - Astra

Etapa a 27-a, 5 aprilie
FC Farul - Gloria
FC Național - Petrolul
FC Onești - FC Extensiv
Rapid - Rocar
FC Brașov - Dinamo
CSM Reșița - Oțelul
Astra - Steaua
Univ. Craiova - FC Argeș
FCM Bacău - Ceahlăul

Etapa a 28-a, 8 aprilie
Rocar - FC Național
Petrolul - FC Onești
FC Extensiv - FC Farul
FC Brașov - Rapid
Oțelul - Univ. Craiova
Gloria - CSM Reșița
Dinamo - Ceahlăul
Steaua - FCM Bacău
FC Argeș - Astra

Etapa a 29-a, 15 aprilie
Univ. Craiova - Gloria
FC Farul - Petrolul
CSM Reșița - Extensiv
FC Onești - Rocar
FC Național - Brașov
Rapid - Dinamo
Astra - Oțelul Galați
Ceahlăul - Steaua
FCM Bacău - FC Arges

Etapa a 30-a, 22 aprilie
Rapid - FC Național
FC Brașov - FC Onești
Rocar - FC Farul
Extensiv - Univ. Craiova
Petrolul - CSM Reșița
Dinamo - Steaua
FC Argeș - Ceahlăul
Oțelul - FCM Bacău
Gloria - Astra

Etapa a 31-a, 29 aprilie
Dinamo - FC Național
FCM Bacău - Gloria
Univ. Craiova - Petrolul
Astra - Extensiv
CSM Reșița - Rocar
FC Farul - FC Brașov
FC Onești - Rapid
Ceahlăul - Oțelul
Steaua - FC Argeș

Etapa a 32-a, 3 mai
FC Național - FC Onești
Rapid - FC Farul
Rocar - Univ. Craiova
FC Brașov - CSM Reșița
FC Argeș - Dinamo
Oțelul - Steaua
Gloria - Ceahlăul
Exteniv - FCM Bacău
Petrolul - Astra

Etapa a 33-a, 6 mai
FC Farul - FC Național
Dinamo - FC Onești
Steaua - Gloria
FCM Bacău - Petrolul
Ceahlăul - Extensiv
Astra - Rocar
Univ. Craiova - FC Brașov
CSM Reșița - Rapid
FC Argeș - Oțelul

Etapa a 34-a, 10 mai
FC Onești - FC Farul
Rapid - Univ. Craiova
FC Național - CSM Reșița
Oțelul - Dinamo
Extensiv - Steaua
Gloria - FC Argeș
Petrolul - Ceahlăul
Rocar - FCM Bacău
FC Brașov - Astra

TRILAB LEADER®
UN NOU LIDER!

SALON Selena

Servicii complete de:
- coafură
  - vopsit
  - suvite
  - freză
  - alungire păr
  - permanent
- manichiură
- pedichiură
- masaj
  - general
  - facial
- bronzat parțial-total

Vânzări produse cosmetice toată gama

Frizerie bărbați și copii

Zilele de 3-4 martie
SERVICIILE SUNT GRATUITE!

În incinta magazinului ZIRIDAVA ETAJUL 1
Programări la tel.092. 275646

De la 1 martie
10% 20% 30%
REDUCERI DE PREȚURI
LA DOMUS ● DOMUS ● DOMUS

Magazinele Domus din Arad
■ str. Cicio Pop nr. 17, tel. 280424
■ Piața Romană, tel. 280578

APLICĂ MARI REDUCERI DE PREȚURI LA
● ARTICOLE DE DECORAȚIUNI INTERIOARE:
tapet și accesorii, mochetă, covoare PVC, garnișe și jaluzele, covoare baie etc.
(1287590)

ATENȚIE AGRICULTORI!

PROD AGRO BIAN

SC PRODAGRO BIAN SRL ARAD

ACHIZIȚIONEAZĂ
la depozitul firmei din Aradul Nou, str. Bicaz nr. 6
(în spate la fabrica PEPSI COLA, PRIGAT):
■ PORUMB BOABE - preț 1.500 lei/kg
■ PORUMB ȘTIULEȚI - preț 1.100 lei/kg

Plata se face PE LOC în bani sau prin compensare cu erbicide, semințe, îngrășăminte chimice (azot, complexe).

VĂ AȘTEPTĂM ZILNIC ÎNTRE ORELE 8,00-18,00!
TELEFON: 057-288.306.
(1287352)

TR S.C. TERMOROH IMPEX S.R.L.
Vă oferă următoarele produse:

- CAZANE (micro centrale)
  - BERETTA (Italia), ARISTON (Italia) UNIOR (Ungaria), TERMOMAX (Ungaria)
- BOILERE INSTANT
  - JUNKERS (Germania)11-14 l /min.
- BOILERE CU ACUMULARE
  - ARISTON (Italia) 50-500 l
- RADIATOARE DIN OȚEL
  - DUNAFERR (Ungaria)
- ȚEAVA ŞI FITINGURI DIN CUPRU
  - SANCO (Germania)
- ȚEAVĂ MULTISTRAT ŞI FITINGURI
  - HENCO (Belgia)
- ȚEAVĂ ŞI FITINGURI PVC
  - PANNON PIPE (Ungaria)
- ROBINETĂRIE
  - COMAP (Franța), KLUDI (Germania)
- USTENSILE ŞI MATERIALE DE LUCRU
- POMPE DE RECIRCULARE
  - GRUNDFOSS
- VASE DE EXPANSIUNE TOATE CAPACITĂȚILE
- IZOLAȚII
  - THERMAFLEX

Reduceri de preț la anumite articole până la 12%
Executăm instalații de încălzire şi instalații sanitare.

Arad, Str. Brâncoveanu 12A TEL: 273780; 271828

NON STOP
OANA
23 ANI
JOACĂ - TE CU MINE...
SEX PLAY
891.999

ÎN DIRECT
SEX TOTAL
Fă-mă ACUM
89-15-15
GRATUIT primele 20 secunde
Tarif - 7650 lei / 30 secunde
INTERZIS MINORILOR

SUNĂ
NEW-HOT
...tu ești partenerul meu...
891.666
GRATUIT 20 sec.
Tarif: 7.700 lei / 30 sec.

SEX - PHONE
Pune-mi-o! Acum!!!
GRATIS 20" - 7450 lei / 30"
891.393
DOAR PENTRU ADULTI

891.001
ador SEXUL TOTAL
NOU
SPECIAL
Gratuit 20 sec.
Tarif: 7.700 lei / 30 sec.

100% HARD SEX
Fă-o cu mine!
GRATIS 20" - 7550 lei / 30"
SEX PLANET
89.18.18
INTERZIS MINORILOR

SUNĂ ACUM
NOU în ARAD
plăceri interzise
891.300
GRATUIT 20 sec.
Tarif: 7.650 lei / 30 sec.

MINISTERUL SĂNĂTĂȚII
DIRECȚIA DE SĂNĂTATE PUBLICĂ A JUDEȚULUI ARAD
2900 ARAD, str. Spitalului nr. 2-4 tel. 057/254438 fax: 057/236004

ANUNȚ

Potrivit Hotărârii de Guvern 108 din 26 febr. 1998 și Ordonanței Guvernamentale nr. 109 din 30 august 1999, pentru modificarea O.G. nr. 22/1992 privind finanțarea ocrotirii sănătății, reamintim obligațiile agenților economici cu privire la depunerea **declarației** lunare și achitarea sumelor datorate pentru constituirea Fondului Special pentru Sănătate Publică:

- sumele datorate se virează lunar până la data de 15 a lunii următoare la Fondul Special pentru Sănătate deschis la Trezoreria mun. Arad, cont nr. 3006003519496;

- declarația privind obligația de plată lunară se depune până la data de 20 a lunii următoare la sediul Direcției de Sănătate Publică Arad, str. Spitalului nr. 2-4 sau se trimit prin poștă;

- datoriile neachitate în perioada anilor 1992-1997, față de **Fondul Special pentru Sănătate,** provenind din cota de 2% calculată asupra câștigului brut realizat, nu sunt prescrise și se urmăresc spre încasare în continuare atât obligațiile de plată cât și majorările pentru neplata la termen;

- în ordinele de plată se va explica natura debitului și a perioadei la care se referă (contribuția de 2% din sumele realizate din vânzare, 2% din valoarea adaosului comercial realizat, 2% din câștigul brut realizat, majorări de întârziere).

- nedepunerea declarațiilor la termenul stabilit constituie contravenție și se sancționează potrivit Legii nr. 87/1994 pentru combaterea evaziunii fiscale.

(1287589)

TELEFOANE SPECIALE LA PREŢURI SPECIALE

- Celulare în bandă triplă şi dublă
- NOKIA PremiCell -interfaţă economică

şi
OFERTA CONNEX:
prima lună fără abonament**
valabilă până la 2.04.2000

Telefoane GSM: între 69$* ÷ 499$*
ERICSSON EA1018s = 98$*
NOKIA 5110 = 103$*

UNIAXIS
dealer autorizat CONNEX
ARAD, B-dul. Decebal nr. 2-4, tel/fax: 057-211.511; 092.277.751; 092.277.752.

* Prețurile nu includ T.V.A. NUMAI CU CONECTARE ÎN REȚEAUA CONNEX
** VALABIL NUMAI PENTRU SERVICIUL DE VOCE

Nederlanden
Asigurări de Viață România S.A.

angajează

CONSULTANȚI ASIGURĂRI DE VIAȚĂ

PROFILUL CANDIDATULUI:

* Vârsta maximă 27 - 45 ani;

* Preferabil studii superioare;

* Bune abilități de negociere și comunicare;

* Spirit întreprinzător, perseverent, activ și cu interes pentru realizări personale;

* Personalitate puternică, sociabilă, integră, prezență agreabilă.

SE OFERĂ:

* Posibilitatea de a lucra cu unul dintre cele mai mari grupuri financiare din Europa;

* Perspectiva unei cariere independente în care puteți avansa și realiza venituri substanțiale, determinate direct de performanțele Dumneavoastră;

* Pregătire profesională cuprinzătoare pentru îmbunătățirea performanței profesionale.

C.V. se depun personal la sediul firmei din Arad, B-dul Decebal 26. Tel. 211660, 211770 până la data de 8.03.2000.

(4508903)

Distribuitor Autorizat dialog

DE 8 Martie
Ea MERITĂ UN CADOU

Conectează-te acum la Dialog și beneficiezi de oferta specială pentru tine

→ primele două luni dublul minutelor incluse în abonament

→ telefoane la prețuri excepționale și cu 12 luni garanție

GSM CENTER

TEL: 057/211800, 254686
FAX: 057/211900, 254745
E-MAIL: gsmcente@dart.ro

P-ȚA A. IANCU NR.10
ZIRIDAVA - Parter
STR. CLOȘCA NR.3

* Prețurile nu conțin TVA, numai cu abonament la Dialog

S.C. PREFIN EST EUROPE S.R.L.
STR. 6 VÂNĂTORI, NR. 35/A - ARAD

ANGAJEAZĂ

1. FUNCȚIONAR IMPORT - EXPORT (de preferință femeie)

Condiții:
- ■ Experiență în import - export (întocmirea documentelor pentru import - export, operațiuni vamale)
- ■ Vârsta maximă - 40 ani
- ■ Disponibilitate la program prelungit de lucru
- ■ Cunoștințe de limba italiană
- ■ Studii superioare sau medii
- ■ Abilitate în utilizarea calculatorului

2. CONTROLOR TEHNIC DE CALITATE (femeie) PENTRU FIRMELE COLABORATOARE DIN AFARA ORAȘULUI ȘI JUDEȚULUI

Condiții:
- ■ Experiență în domeniul confecții îmbrăcăminte
- ■ Vârsta maximă - 35 ani
- ■ Disponibilitate la program prelungit de lucru
- ■ Cunoștințe de limba italiană

Cei interesați se vor prezenta la sediul societății începând cu data apariției anunțului în ziar.

Salarizarea va fi atractivă, conform experienței de lucru.

(1287580)

Loteria Română

La 5 Martie, LOTERIA ROMÂNĂ organizează tragerea specială Loto 6 din 49 a mărțișorului. Se vor acorda suplimentar 3 miliarde lei și câștiguri minime garantate de apartamente cu 3 camere la categoria I.

Grăbiți-vă, sâmbătă 4 Martie este ultima zi !

891888
GRATIS 20" - 7500 lei/
SEX
ABSOLUT NOU
BIZAR

HÂRTIE AMBALAJ
Vindem

HÂRTIE AMBALAJ

pentru împachetat produse alimentare și nealimentare

TELEFON: 094-853847.

S. C. „AGRIROM" S.R.L.
Arad, str. Vasile Milea, nr. 44

Angajează: CONTABIL (Ă)

ÎN URMĂTOARELE CONDIȚII:
- ■ absolventă a Facultății de Științe Economice, Secția finanțe-contabilitate
- ■ vârstă maximă 35 ani
- ■ vechime în domeniu minim 3 ani

OFERIM: Condiții de muncă și salarizare deosebită.

INFORMAȚII LA TELEFON: 250880 ZILNIC 15,00-17,00.

(4508750)

S.C. SAPICO DISTRIBUTION S.R.L.
Angajează

Operator calculator - casier

Condiții:
- bună cunoaștere EXCEL și WORD
- noțiuni de contabilitate primară
- garanții materiale

Interviul va avea loc joi 02.03.2000, ora 11,00, la sediul firmei Tribunul Dobra nr. 10.

Informații tel. 281239.

(4508904)

---

sc eXact srl oferă:

Programul propriu de **SALARII** cu ultimele modificări legislative.
- Complet, exact, ușor de lucrat
- State de salarii și fișe fiscale computerizate
- Calcul brut-net și net-brut

Primii 10 clienți reducere de 10%!

! Transformăm problemele dvs. în soluții !

Alte programe: contabilitate, gestiune, producție, mijloace fixe etc.

Tel.: 092 - 709910; 270737
E-mail: exact@inext.ro.

(4508749)

---

eta - 2u computer
- CALCULATOARE
- IMPRIMANTE
- RETELE
- SOFT
- SERVICE

OFERTĂ SPECIALĂ
475 USD + TVA

CARCASĂ AT 200W
AMD K6-2 450MHz
HDD 4,3GB UDMA
PLACA VIDEO 4MB AGP
FDD 3,5"/1.44MB
SDRAM 32MB Pc100
MONITOR 15" Color
TASTATURA
MOUSE + PAD

ARAD, CLOSCA 2
Tel./Fax.: 251838
INTRARE DE PE B-DUL REVOLUTIEI

... si in rate pina la 36 luni cu doar 10% AVANS !!!!!!!

C. C. BANCA POPULARĂ FAMILIA

acordă împrumuturi tip **C.A.R.** cu **18%** dobândă anuală și credite pe maxim **5 ani** cu dobândă anuală între **32%** și **52%**

Relații suplimentare: str. Bușteni, nr. 5
Telefon: 057 / 235.982

S.C. JACKSON INTERNATIONAL S.R.L.
LIVREAZĂ PE BAZĂ DE CONTRACT
- -AZOTAT DE AMONIU
- -ERBICIDE-PESTICIDE
- -SĂMÂNȚĂ DE PORUMB și FLOAREA SOARELUI

Plata se face astfel:
- 30% din valoare în cupoane la semnarea contractului
- 40% din valoare la recolta din iunie 2000,în grâu,orz
- 30% din valoare la recolta din octombrie 2000,în porumb

INFORMAȚII LA TELEFON : 257300 Int.27 sau 094-929199
Persoana de contact: Roncov Ferl

S.C. JACKSON INTERNATIONAL S.R.L.
ACHIZIȚIONEAZĂ DE LA POPULAȚIE

PORUMB BOABE
la prețul de **1550**lei/Kg+**50**lei/transport

și

PORUMB ȘTIULEȚI
la prețul de **1150**lei/Kg+**50**lei/transport

Plata se face la recepție în incinta FNC Arad str. Turdei nr.1
INFORMAȚII LA TELEFON : 271712

INTERNATIONAL COMPUTER SCHOOL ARAD
vă oferă următoarele cursuri:

❖ INIȚIERE PC COPII	❖ LIMBA ENGLEZĂ
❖ OPERATOR PC	❖ AGENT VÂNZĂRI
❖ CONTABILITATE	❖ PUBLIC RELATIONS

DIPLOME AVIZATE M.E.N.
CERTIFICATE ELIBERATE DE MINISTERUL MUNCII

PLATA ÎN 4 RATE

INFORMAȚII ȘI ÎNSCRIERI:

PIAȚA SPORTURILOR BL. 25 (IIRUC)
TELEFON : 23.03.09, orele 8 - 18.

ANIVERSĂRI

Pentru iubitul nostru copilaș MĂRIUȚA VLAD-ALEXANDRU, din CUVIN, un mărțișor și „LA MULȚI ANI!" la împlinirea a 2 anișori, îi urează cu dragoste mami, tati și bunicii. (4915)

VÂNZĂRI APARTAMENTE O CAMERĂ

Vând garsonieră în comuna Pecica, et. II, preț 2.500 DM. Telefon 415108. (4168)

Vând garsonieră, confort I, îmbunătățită, zona Fortuna, preț convenabil. Telefon 092.994.442. (4544)

Vând garsonieră Alfa. Vând pământ Livezi, 2,8 ha. Telefon 276864. (5032)

Vânmd convenabil garsonieră, confort I, etaj intermediar, Micălaca. Telefon 253326. (5012)

Vând apartament 1 cameră la casă, central, 34 mp, str. Sinagogei, 6.500 DM, negociabil. Telefon 243641, seara. (5123)

Vând garsonieră cu îmbunătățiri, în Faleză Sud. Telefon 531218. (5180)

Vând garsonieră, confort I, Micălaca, îmbunătățiri, 8.000 DM. Telefon 253364. (5142)

Vând garsonieră, confort I, localitatea Vladimirescu. Informații telefon 531130, după ora 18. (4932311)

Vând apartament 1(una) cameră, confort III, 40 mp, zona Alfa, parchetat, faianțat, balcon închis, aproape linia tramvai, preț negociabil. Informații telefon 221329. (5255)

VÂNZĂRI APARTAMENTE DOUĂ CAMERE

Vând apartament 2 camere, 71 mp, et. II, Micălaca 500, contorizat, telefon, satelit, balcon închis, bucătărie mobilată, aragaz, hotă, gresie, faianță, ușă stejar, pivniță, 18.500 DM, negociabil. Telefon 279200, după ora 17. (5299)

Vând apartament 2 camere, zona BCR-Tricoul Roșu, suprafața 58 mp, balcon mare, acoperiș țiglă, interfon, zonă liniștită. Informații telefon 094 697 838 sau 219212.

Vând apartament 2 camere, amenajat stil occidental, zona Gării, preț 28.000 DM. Telefon 094 160 581. (4514)

Vând apartament 2 camere, confort I, 72 mp, parter înalt, îmbunătățit parțial, ușă blindată, geam termopan, rolete, zona 300. Telefon 092.826.592. (4556)

Vând apartament 2 camere, str. Mihai Viteazul, ultracentral. Telefon 282684. (4942)

Vând apartament Aradul Nou, 2 camere, 2 balcoane, et. III, cu toate dotările, mobilat, bl. 6, sc. A, ap. 14 sau schimb cu autoturism + diferență. Telefon 094 963 362. (4713)

Vând apartament 2 camere, Aradul Nou, mobilat (nemobilat), negociabil. Telefon 286706. (5035)

Vând apartament 2 camere, central, Podgoria, et. 4/4, izolație garantată 10 ani. Telefon 219878, 092 372 730. (5094)

Vând 2 camere, centru, îmbunătățiri, 21.000 DM. Telefon 270856. (5142)

Vând apartament 2 camere, Vlaicu, 9.800 DM. Telefon 270856. (5142)

Vând apartament 2 camere, decomandate, Alfa, 12.700 DM. Telefon 270872. (5012)

Vând apartament 2 camere, decomandat, etaj intermediar, UTA. Telefon 253326. (5012)

Vând apartament ultracentral, 2 camere și hol mare amenajat cameră de zi, toate dotările, construcție deosebită în asociație, terminat în 1990. Telefon 251699. (5105)

Vând sau închiriez, termen lung, apartament 2 camere, mobilat, toate condițiile, plata anticipat. Telefon 266807. (4923)

Vând apartament 2 camere, decomandat, cf. I, îmbunătățit, ultracentral, str. Banu Mărăcine, preț 21.000 DM. Telefon 235017. (4789)

Vând apartament 2 camere, central. Telefon 213113. (5175)

Vând apartament 2 camere, Alfa, confort I, decomandat, 73 mp, et. IV, îmbunătățit, preț 13.500 DM, negociabil. Telefon 258391. (5171)

Vând apartament 2 camere, parter, zona Făt-Frumos. Telefon 263460. (5188)

Vând apartament 2 camere, neîmbunătățit. Telefon 212474. (5192)

Vând 2 apartament a 2 camere, 1 Confecții, et. II, 11.800 DM; 1 Vlaicu, bl. X.36, et. 4/4, 10.800 DM. Telefon 094.903.371. (5222)

Vând apartament 2 camere, Micălaca, bl. 366, et. 4/8, mobilat. Telefon 094.568.805. (5227)

Vând apartament 2 camere, ultracentral, 101 mp, 38.000 DM. Telefon 210366; 094.245.572. (5236)

Vând urgent apartament ultracentral, 2 camere, Ineu. Telefon 511479; 095.645.709. (5243)

Vând apartament 2 camere, parter, îmbunătățit, Alfa. Telefon 094 803 940.

VÂNZĂRI APARTAMENTE TREI CAMERE

Vând apartament 3 camere, decomandat, parter, posibilități privatizare, bloc nou, aproape stația tramvai zona Alfa. Relații telefon 466180, 094.552.158. (4562)

Vând apartament 3 camere, Alfa, în față, acoperiș țiglă, 15.800 DM. Telefon 253364. (5142)

Vând apartament 3 camere, Alfa, 12.000 DM, negociabil. Telefon 253326. (5012)

Vând apartament ultracentral, 3 camere, dependințe, parter, Legea 112. Telefon 233230. (5088)

Vând apartament 3 camere, central, stil occidental, 90 mp. Telefon 283871. (5163)

Vând apartament 3 camere, central, parter, încălzire centrală proprie, îmbunătățit, posibil privatizare, Pîncota, str. T. Vladimirescu nr. 88. Telefon 466051. (3231794)

Vând apartament Samantha 3 camere, deosebit, preț convenabil, situat Arad, Piața Sporturilor, nr. 10, bl. 25, ap. 56, vizibil orele 18-22. Telefon 254097 sau 092.344.863. (5440)

VÂNZĂRI APARTAMENTE PATRU-CINCI CAMERE

Vând apartament 4 camere, pivniță, garaj, Polivalentă. Informații telefon 254442, după ora 16. (4938)

Vând apartament 4 camere, Micălaca, et. I, decomandat, toate îmbunătățirile posibile, ultramodern. Telefon 057-230607, 094 556 717. (4976)

Vând apartament ultracentral, et. I, 5 camere, 220 mp, garaj, toate utilitățile, preț 130.000 DM. Telefon 094 555 686. (5095)

VÂNZĂRI CASE

Vând casă, Nădlac, str. Mărășești nr. 12, 5 camere, dependințe, 1600 mp teren aferent, încălzire proprie, preț convenabil. Telefon 254097 sau 092.344.863. (5240)

Vând casă mare, din cărămidă, cu grădină și pomi fructiferi în zonă turistică, pământ și vie în sat Galșa, comuna Șiria nr. 123. Informații telefon 219212 sau 094 697 838.

VÂND URGENT CASĂ MARE, două corpuri, grădină cu pomi, suprafață 900 mp. Telefon 092.239.471; 256543. (f.974360)

Vând casă central, parter-alimentară, bar; etaj-apartament. Telefon 234862. (4785)

Vând urgent casă cu etaj, Grădiște, 68.000 DM. Telefon 220182. (4454)

Vând vilă, construcție nouă, parțial finisată, excelent privatizare sau 2 familii, Aradul Nou, negociabil. Telefon 278077, 092 703 126. (5099)

Vând casă cu spațiu comercial, str. Andrei Șaguna, Telefon 256859. (5150)

Vând casă, grădină, apă, gaz, ideal privatizare, Poetului nr. 74. Telefon 222480. (5149)

Vând casă, ultracentral, singur în curte, excelent pentru construcție firme. Telefon 272626; 092.281.508. (5145)

Vânbd casă 4 camere, dependințe, anexe și grădină 600 mp, în localitatea Vladimirescu. Telefon 282733. (5137)

Vând casă mare la șosea, Șofronea nr. 458. Telefon 223281. (518)

Vând casă în Arad, str. Cîmpurilor nr. 59, Gai, 5 camere, grădină, garaj, toate facilitățile, preț negociabil. Informații telefon 212436. (5114)

Vând casă, grădină, negociabil, Frumușeni nr. 565. Telefon 456184, interior 119. (5110)

Vând casă central, cu spațiu comercial amenajat, gaz, telefon. Telefon 279390, seara. 85161)

Vând casă 3 camere, grădină, cartier Poltura. Telefon 248581. (5164)

Vând casă cu etaj, neterminată, cu 2 intrări separate, posjbil dezmembrare 2 apartamente în comuna Șofronea nr. 583 și diferite materiale de construcție. Telefon 416251. (4509)

Vând casă neamenajată, centru Lipova, în curte sau schimb cu garsonieră în Arad. Telefon 245738. (4873647)

Vând casă + loc casă, grădină 2600 mp, localitatea Turnu, aproape de vamă, preț negociabil, 13.500 DM și în rate. Telefon 274668, seara. (5168)

Vând casă nouă în roșu, Chișineu Criș, str. Dragoș Vodă nr. 2. Telefon 521186. (0344576)

Vând casă, Pîrneava, 2 apartament, apă, baie, gaz, grădină 1000 mp, preț convenabil. Informații telefon 094.555.452. (5208)

Vând casă cu etaj, Gai, 46.000 DM, grădină, pomi, posibilitate gaz, negociabil. Telefon 274767. (5223)

Vând casă (5 camere + dependințe) stare neglijată, centrul orașului. Telefon 286333. (5216)

Vând casă 3 camere, Vlaicu, 15.000 DM. Telefon 210366; 094.245.572. (5236)

Vând casă + loc casă, grădină în Arad, str. Mestecăniș nr. 70, gaz, apă curentă, curte. Informații telefon 212436. (5253)

Vând casă, sat Călugăreni nr. 81. Informații telefon 274404. (5257)

VÂNZĂRI SPAȚII COMERCIALE

Vând spații, zonă centrală. Telefon 093 253 651. (5316)

Vând firmă cu punct de lucru în Grădiște, Piața Carpați, bar, vad bun, amenajat complet, WC, terasă, contorizat, suprafață 26 mp, program non stop, preț fix 9.000 DM. Telefon 259123 după ora 14. (5200)

Vând spațiu comercial, dotat barbucătărie, Ștrandul Neptun. Telefon 092.744.730. (4919)

Vând magazin 150 mp, bine amenajat, vitrină aluminiu, faianță, gresie, zona Alfa. Telefon 092.209.665. (4975)

Vând spațiu comercial Micălaca, zona III, 140 mp. Telefon 259651. (4776)

Vând gheretă, multiple dotări și cabănă cu grădină. Telefon 221169. (5195)

VÂNZĂRI TERENURI

Vând teren 600 mp, front 15 m. Micălaca. Telefon 262619. (4884)

Vând pământ agricol în Curtici 2,4 ha, preț negociabil. Telefon 464398. (5116)

Vând (variante) 6 ha teren arabil, Șiria. Telefon 264023. (5112)

Vând grădină intravilan în Șoimoș nr. 268. Telefon 094.646.957. (4873648)

Vând 600 mp, teren pentru construcție Aradul Nou, str. Iosif Lenghel nr. 42, (str. cu Poșta Aradul Nou). Telefon 092.203.235. (5176)

Vând loc de casă 788 mp, poziție centrală, parțial amenajat pentru grădină de vară, foarte bun pentru privatizare, Chișineu Criș, preț la vedere. Telefon 520817. (0344574)

Vând teren construcție, posibil apă, gaz, Aradul Nou (malul Mureșului). Telefon 286333. (5224)

VÂNZĂRI AUTO

Vând autodubă 3,5 to. Telefon 093 253 651. (5316)

Vând microbus W Transporter Diesel, înmatriculat. Telefon 259345. (5152)

Nu-ți mai fă griji: CAUCIUCURILE de care ai nevoie, le găsești la mine, IEFTINE și BUNE. Exemplu 155R13-160.000 lei/buc. Telefon 259339; 094.706.321. (2135)

Vând Opel Vectra GT, 1991, înmatriculat recent, 8.500 DM, negociabil. Telefon 284229. (4069)

Vând tractor, U-650, 1991, stare foarte bună, 6.100 DM. Telefon 262925. (4557)

Vând tractor U-650 cu plug, în stare foarte bună, negociabil 5.800 DM. Telefon 092.994.442. (4544)

Vând Dacia 1990, 2200 DM, negociabil. Telefon 238425. (4627)

Vând Ford Sierra 2000 cmc, an fabricație 1989, benzină, injecție, stare foarte bună. Telefon 092/529.611..

Vând 2 tractoare U-650, 5.500 DM/buc, negociabil. Telefon 057/473565. (4873661)

Vând Dacia papuc, 1990, caroserie inox. Telefon 246527; 271208. (5015)

Vând urgent Ford Escort 1,6 Diesel, 1986, 2 locuri + dubiță, 4.550 DM, negociabil. Telefon 277067. (5046)

Vând Ford Sierra, an 1991, motor 1.800 cmc de Ford Mondeo 1996, schimbat recent, preț 7.900 DM, negociabil. Telefon 258482, 094 819 906. (5030)

Vând VW Transporter 2,4 Diesel, an 1991, marfă, preț 14.500 DM, negociabil. Telefon 258482 sau 094 819 906. (5030)

Vând Dacia 1310, an 1997, bord CN, negociabil. Telefon 267426. (5086)

Vând Dacia 1310 TX, an 1992, perfectă stare, 2.650 DM. Telefon 094 893 913. (5073)

Vând Opel Astra, 1994, 1,6 benzină, înmatriculat, 9.500 DM. Telefon 268152. (5148)

Vând Dacia 1410 (1989), 5 viteze, 2350 DM. Telefon 247046; 274834. (5143)

Vând VW Carawelle LRS 2,5L, T.D.i, fabricație 1999, 7 locuri, preț 62.000 DM, negociabil. Telefon 057/256923; 092.295.336. (5136)

Vând VW Transporter 1990, cabină dublă, motor 1,7 cmc Diesel, preț 12.000 DM, negociabil. Telefon 057/256923; 092.295.336. (5136)

Vând VW Transporter, 1996, cabină dublă, mortor 1,9 T.D.i, preț 22.000 DM, negociabil. Telefon 057/256923; 092.295.336. (5136)

Vând Dacia 1307, 5 locuri, iulie 1999. Telefon 094.926.729. (5134)

Vând talon Dacia 1310 L, caracteristici C.N. preț negociabil. Informații după ora 18, telefon 412208. (5126)

Vând microbus Peugeot 2,5 Diesel și Golf I, Diesel, înmatriculate normal. Telefon 464398. (5116)

Vând Audi 80 Diesel, an 1981, înmatriculat pe biserică, CIV. TV, stare bună, 3.700 DM, negociabil. Telefon 222119. (5097)

Vând Trabant 601, ieftin. Informații Lipova, str. Mărășești nr. 56. telefon 094.797.826. (4873649)

Vând Audi 100cc, stare bună, clima, închidere centralizată, jenți aluminiu, nerulat în țară, persoană fizică, preț 3.700 DM, negociabil. Informații telefon 094.629.268. (5181)

Vând Renault 14, an fabricație 1983, stare bună. Telefon 092/293.841.

Vând IFA W50, vama plătită, preț 2500 DM. Informații telefon 094.280.453. (4932310)

Vând 2 tractoare U-65, localitatea Șimand nr. 44. (5167)

Vând camion Mercedes 813, 10.000 DM, combină Fortschritt E.512. Telefon 094.797.078. (0344572)

Vând Dacia 1300 și remorcă Padiș 300. Informații la domiciliu, Chișineu Criș, str. Păcii nr. 24. (0344570)

Vând Dacia 1300, motor R.K. 110.000 km, roșie, an 1983, 1600 DM. Telefon 057/233622; 092/608.462. (5187)

Vând autobasculantă Raba 16 tone, reparație capitală făcută, în stare perfectă, plus CIV. Informații Pîncota, str. Soarelui nr. 4 sau telefon 057/466808. (5193)

Vând ARO 244, 1984, CIV + VT, motor Brașov și motor Dacia 1310 și cutie viteză 4 trepte. Telefon 262824, după ora 17. (5194)

Vând Ford Sierra combi, fabricație 1992, multiple îmbunătățiri, 6200 DM, negociabil. Telefon 092/673.849. (5226)

Vindem Dacia Nova avariată, 1000 km rulați. Cumpărărm motor Mercedes 814, elecromotor IFA V50, tambur roată spate IFA V50. Telefon 287822. (5230)

Vând tractor U-650, an 1990, stare bună, preț 50 milioane fix, localitatea Zerind nr. 423, telefon 104A. (5234)

Vând urgent Dacia 1310, CN, CIV, trapă, 1990, 2200 DM, negociabil, vizibilă, str. Căpitan Ignat nr. 27. (5235)

Vând Tico, vișiniu metalizat cu aer condiționat, consum mic 4 l/100km, 13.000km. Telefon 057/253490. (5237)

VÂNZĂRI PIESE AUTO

Magazinele CLIO&Co.

VÂND

PIESE AUTO IMPORT DIN STOC SAU LA COMANDĂ

Decupați anunțul și beneficiați de 10% reducere pentru piesele auto cumpărate

ARAD, Magazinele din:
Calea A.Vlaicu, Bl. 6 ABC
Telefon: 272525; 093333535
Calea Victoriei, nr. 22 A/B
Telefon: 254766; 093333525

VÂNZĂRI ELECTRO

Vând o gamă diversificată de TELEVIZOARE color, stereo, zilnic, orele 10-18. Telefon 280260. (5013)

Vând TV stereo color PIP, aproape nou, diagonala 74 cm. Telefon 211491. (4809)

Vând calculator Pentium I, cu monitor 17" + imprimantă. Telefon 211491. (4809)

Ocazie unică! Vând TV color stereo, teletext, telecomandă 950.000 lei; LADĂ FRIGORIFICĂ 1.200.000 lei; COMBINĂ 1.300.000 lei; CONGELATOR 1.800.000 lei; FRIGIDER 1.000.000 lei, cu garanție. Recent aduse din GERMANIA. Telefon 259339; 094/706.321. (2135)

Vând televizoare color, preț 950.000 lei, garanție 6 luni. Telefon 244904, orele 9-17.

Vindem televizoare color, cu telecomandă, garanție 6 luni, preț 1.400.000-1.900.000 lei. Telefon 212005, orele 9-17.

Vând mașini spălat automate, combine frigorifice, prețuri fără concurență. Telefon 251392, orele 9-17. (4600)

Vând TV color: Toshiba, Grundig, Philips, stereo, teletext. Telefon 264004. (4805)

Vând monitor 17 inch cu tub Sony, Refresh 85 HZ-350 DM, nediscutabil. Telefon 563070, după ora 17. (4873644)

Vând computer Pentium cu sunet și boxe. Telefon 280260. (4873644)

Vând TV COLOR, en gros, en detail, diferite mărci, prețuri minime, garanție. Telefon 289456, 092 239 242.

Vând mașină de spălat AUTOMATĂ cu reducere de preț (preț vechi 2.500.000, preț nou 1.500.000), GARANȚIE. Telefon 259339; 094.706.321. (2135)

Vând copiator xerox 5025, stare excepțională (A3, A4) raport preț cost/ copie, excelent. Telefon 094 847 644. (4716)

Vând calculatoare second-hand, noi; imprimante, xeroxuri, garanție. Telefon 247182; 092.607.483, 092 745 292. (3652)

Vând 2 frigidere Arctic, unul și pentru mașină. Telefon 276898 sau 094 478 575. (5019)

Vând videorecorder, foarte bun și ieftin. Telefon 211491. (5064)

Vând TV color 51 cm sau 37 cm, cu telecomandă. telefon 211491. (5064)

Vând telefoane mobile noi: Nokia 5110, Siemens SL 10, Alcatel DB și altele folosite. Telefon 094 544 832. (5085)

Vând Nokia 511, 3110-250, 150 DM, Alcatel DB-230 DM și cumpăr. Telefon 094 956 467. (5079)

Vând congelator Artic 5 sertare, 160 DM, negociabil. Telefon 258391. (5171)

Vând combină Aiwa N5x-5 22 nouă, garanție, 3CD, tuner, dublu Deck, telecomandă, full, digitală, 3.300.000 lei. Telefon 093.517.234. (5221)

OFERTĂ SENZAȚIONALĂ! Vând pachetul SUNTEL INSTANT complet cu doar 1.900.000 lei. Stoc limitat. Telefon 243977, orele 9-17. (5258)

VÂNZĂRI DIVERSE

Vând colțar extensibil, stofă + fotoliu pat, preț 4.200.000 lei, negociabil. Telefon 279200. (5299)

Vând mașină cusut Ileana. Telefon 219212.

Vând EUROBOLȚARI TERMOIZOLANȚI, garanție, 300x250x200, 4.800 lei/ buc, 325.000 lei/ mc. Telefon 281491, 092 381 750. (5303)

Vindem FĂINĂ BL.55, Ungaria, cantități mari. Telefon 286378. (5139)

Vând parchet, fag aburit, uscat, pervazuri, palux. Telefon 235271; 094.555.338. (4949)

Vând PRODUSE NATURISTE - SUA, scădere greutate. Telefon 237566; 512844. (4969)

Vând semințe de trifoi și lucernă. Telefon 094 977 458 și 280174. (5107)

Vând ȚIGLĂ PORTUGHEZĂ-MARSILIA, fabricație SIGHIȘOARA, 4000 lei/buc; TERASIT, PRAF MARMORĂ-MOZAIC 700 lei/kg; DEȘEU MARMORĂ-CĂRĂMIDĂ EFICIENTĂ 30/25/15-6200 lei/buc. Informații Mâsca nr. 33. Telefon 531498; 094.123.396. (4278)

Vând cățel Ciobănesc german, 10 luni. Telefon 271275. (5124)

Vând en-gros HAINE second hand, GERMANIA, peste 20 sortimente. Telefon 289456, 092 239 242.

Vând: TABLĂ ZINCATĂ 0,4; PLASĂ GARD zincată, CUIE CONSTRUCȚII, PLASĂ RABITZ. Str. Vrabiei nr. 4, telefon 289997. (4204)

Vând sare la saci și bulgări. Telefon 059-144334, 094 169 671. (3903)

Vând parchet fag, 125.000 lei/mp. Telefon 514322; 269674. (4337)

Vând termotekă Ocean-Bereta, sigilată, 990 DM. Telefon 094/600.332. (4527)

Vând banc pentru centicubat pompe injecție (V. hidraulic), 1600 DM. Telefon 262925. (4557)

Vând FĂINĂ import UNGARIA. Telefon 275779 sau 254342, int. 82. (4664)

Vând baloți paie, cantități mari, Pîncota. Telefon 466019. (4827)

Vând baloți lucernă și vrac. Frumușeni nr. 388. Telefon 145/A. (4941)

Vând făină de filtru, neagră, tip 1200, 2.700 lei/ kg. Informații telefon 462342. (4811745)

Vând acte firmă „schimb valutar" activitate întreruptă momentan. Telefon 094 661 161. (4995)

Vând Raba, stare bună funcționare, preț 55.000.000 lei și un strung aproape nou. Telefon 059-310838, 059-310875. (4977)

Vând LEMNE FOC, 175.000 lei/mc. Telefon 214010. (5010)

Vând POMI FRUCTIFERI. Telefon 535058. Sunați lung! (4439)

Vând mașină universală tâmplărie, circular, banzic, noi. Telefon 057-272870. (4677)

Vând garaj metalic autorizat, Alfa, bl. 5, ap. 1, preț 1.500 DM. Telefon 258482, 094 819 906. (5030)

Vând 3 buc. cărucioare pentru copii, combinate (import), preț 200.000-400.000 lei. Telefon 254796. (5026)

Vând gheretă metalică 2.000 DM, negociabil sau schimb cu auto înmatriculat. Telefon 212536. (5017)

Vând repatriere de Arad. Telefon 094 128 248. (5024)

Vând termoteci gaz, toate tipurile, instant baie, bucătărie, convectoare, calorifere, ofer un an garanție. Telefon 057-274876. (5067)

Vând (lichidez) utilaje brutărie; făină 3.000 lei/kg. Informații Frumușeni nr. 265 sau telefon 172. (4158)

Vând mobilă bucătărie cu masă 600.000 lei și canapea 500.000 lei. Telefon 095.605.014. (5140)

Vând FĂINĂ import UNGARIA BL.55; BL.80. Telefon 094/703.733. (5121)

Vând haine second hand în expo Jackon stant 8 și str. Feleacului nr. 1, calitate ireproșabilă, ieftine. Telefon 270127. (5115)

Vând tulei de porumb. Telefon 275419, str. Cireșoaiei nr. 4. (5113)

Vând fânar demontat 22mp x 11,8 m, combinator tip nou, în stare excepțională și combină Claas Mercator 60, dotată cu motor Mercedes în 6 pistoane, prețuri negociabile. Informații telefon 532180 sau localitatea Horia nr. 183. (5111)

Vând chiuvetă faianță baie, baterie duș flexibilă, arzător gaz metan, cărucior pentru piață pensionari, bicicletă de cameră Kettler Topas, scaun rabatabil pentru vană de baie. Telefon 233563. (5109)

(Continuare în pagina 15)

(Urmare din pagina 14)

Vând țiglă tip Leu, geamuri cu 2-3 canate cu rolete, geamuri coridoare cu rolete, ușă stejar, toate în stare foarte bună. Telefon 251885. (5100)

Vând LEMNE FOC, tăiate, esență tare. Telefon 249248. (3453)

Vindem PUI VII pentru populație, cca 800 gr, sâmbătă 4 martie, la ferma din Șiria, orele 8-17. (5138)

Vând aparat de măsurat glicemia, preț 120 DM. Informații telefon 059/139.783, după ora 15. (4811748)

Vând aparat înghețată stradal, Carpigiani și teren intravilan în Păuliș. Informații telefon 259899. (5166)

Vând elevator, aparat sudură Sutz gaz, compresor, rampă, cuptor cu injector pentru cabină de vopsit. Telefon 216378. (3198)

Vând bibliotecă nouă, cărucior copil sport. Telefon 277168; 094/772.260. (5204)

Vând palancă de frasin uscată. Informații localitatea Rănușa nr. 69. (3231850)

Vând cățel Brac german. Telefon 094.276.537. (5225)

Vând arpagic 1 tonă. Telefon 534403, după ora 15. (5231)

Vând vană fontă 1,70 m. Telefon 222806. (5238)

Vând produse naturale de calitate pentru slăbit. Telefon 251973. (5247)

Vând televizoare color, mașină de cusut electrică, canapea extensibilă nefolosită, Opel kadet 1,3 l benzină, 1985. Telefon 216143. (5252)

Vând ieftin SRL, toate activitățile cu capital majorat 2.000.000 lei. Telefon 243977, orele 9-17. (5258)

Vând, cumpăr acțiuni: Sif Banat Crișana; Armopan. Telefon 094/693.516. (5261)

CUMPĂRĂRI TERENURI, IMOBILIARE

Cumpăr pământ agricol la ieșirea din Sânleani, spre Horia. Telefon 092 349 066. (4980)

Cumpăr apartament 2 camere confort II, cu bucătărie lungă, zona Fortuna, ofer 8.500 DM, exclus et. IV. Telefon 094.264.760, seara, după ora 19. (4913)

Cumpăr apartament 2-3 camere, Alfa, ofer 11-16.000 DM. Telefon 270872. (5012)

Cumpăr apartament 2 camere, neîmbunătățit. Telefon 212474. (5192)

Cumpăr apartament 2 camere, Vlaicu (blocuri noi), zona 300, zona Spitalului, etaj inferior, exclus intermediari. Telefon 094.826.778. (5214)

Cumpăr garsonieră, confort I, ofer 6000 DM. Telefon 273044. (5219)

Cumpăr apartament 2 camere, parter, et. I, Vlaicu, Alfa, Micălaca. Telefon 210555; 210255. (5249)

CUMPĂRĂRI DIVERSE

Cumpărăm porci grași, preț 13.000 lei/kg, localitatea Mâsca nr. 307. Telefon 057/531497; 094/774.649. (5220)

Cumpăr grâu panificație. Telefon 057/253646, între orele 9-15. (4540)

Cumpăr grâu de panificație, cantități mari, plata pe loc, 2.300 lei/ kg. Telefon 462342. (4811745)

Cumpăr GRÂU panificabil, cantități mari, plata imediat. Telefon 276207. (4985)

Cumpăr porumb boabe și soia. Telefon 094.772.259; 243905; 283345; 094.142.941. (4629)

Cumpăr pene și coarne de cerb. Telefon 210480, orele 9-10, 19-21. (5057)

Cumpăr contract RALLA apartament 2-3 camere la bloc. Telefon 094.264.760, orele 9-11; 19-23. (4913)

CUMPĂRĂM: CEREALE (porumb, orz), plata la ridicare. Telefon 065/163885, între orele 7-15.

Cumpăr obiecte vechi antice, picturi, argintărie, candelabre, ceasuri, ilustrate, vederi vechi înainte de 1944. Telefon 278626. (5207)

CERERI ȘI OFERTE DE SERVICII

SC „KARDESLER" angajează FEMEIE SERVICIU. Informații telefon 270032; 092.562.024. (5202)

TÂNĂR ȘOFER PROFESIONIST, gradele B și C, îmi ofer serviciile. Telefon 094 883 548. (5291)

„FARAON" angajează CONFECȚIONERE, MAISTRU, cu salarizare mare. Telefon 250921. (5206)

SOCIETATE COMERCIALĂ angajează VÂNZĂTOARE, profil alimentar. Telefon 266211. (5001)

SOCIETATE COMERCIALĂ angajează BARMANĂ. Telefon 256835.

SOCIETATE COMERCIALĂ angajează CONFECȚIONERE cu experiență. Telefon 279148. (5083)

„RIMI-IMI-OPI" angajează SECRETARĂ operare PC, zilnic, între orele 9-13. Telefon 281187; 094.630.089. (5100)

Firma „FALCON" angajează CONFECȚIONERE la mașini de cusut. Salarizare avantajoasă. Telefon 289104. (5119)

SOCIETATE COMERCIALĂ PIESE AUTO caută VÂNZĂTOR pentru magazin. Telefon 094 607 244. (5062)

Angajăm un FIERAR BETONIST, un muncitor necalificat. Telefon 094.534.726. (5183)

FIRMĂ PARTICULARĂ angajează MUNCITORI CONSTRUCTORI, calificați. Telefon 222886; 094.862.112. (5203)

SOCIETATE COMERCIALĂ angajează ÎNCASATORI mese biliard, FEMEIE de SERVICIU. Informații telefon 092.690.349. (5215)

„ROGER CONSTRUCTION" angajează CONDUCĂTORI AUTO, necalificați, Calea Timișorii nr. 1. (5229)

Angajăm AGENT COMERCIAL vânzări. Condiții: bărbat, 20-30 ani, liceu, operare PC, domiciliu Arad, stagiul militar, carnet cat. B. Telefon 256855, orele 9-14. (5233)

Selecționăm pentru angajare (colaborare) FEMEI SERIOASE cu aptitudini la bucătărie (gătit). Telefon 254473; 092.290.457. (5246)

Angajez vânzătoare cu experiență pentru magazin alimentar. Tel. 289300.

PRESTĂRI SERVICII

Executăm REPARAȚII: frigidere, congelatoare, garanție 1 an. Telefon 282276, orele 14-22. (5040)

Școala de șoferi, col. RUSU LUCIAN, face înscrieri. Telefon 283696. (5068)

Execut FAIANȚĂRI, GRESIERI, ZUGRĂVELI, TENCUIELI, garantăm lucrarea, avantajos. Telefon 092.465.763. (5159)

Execut VAZE pentru FLORI pentru spații verzi, elemente decorative. Telefon 531218. (5180)

Școala șoferi CARMEN ABCDE începe curs. Victoriei 88. Telefon 255445. (5182)

Execut tot felul de LUCRĂRI CONSTRUCȚII;: zidării, tencuieli, zugrăveli, izolații, contra igrasiei, instalații sanitare. Telefon 242151.

Executăm: CONSTRUCȚII DIVERSE: reparații, amenajări, finisări interioare. Telefon 273571; 094.958.042. (5189)

Repar MAȘINI SPĂLAT orice tip, la domiciliul clientului. Telefon 265923. (5228)

DIVERSE

ÎNGRIJESC COPIL mic sau MENAJ. Telefon 267266, orele 18-22. (5091)

SC „MINI-MAXI" SRL vinde 3 VITRINE frigorifice orizontale (refrigerare) și un raft frigorific vertical. Telefon 092.344.829; 057/254350. (5122)

„AGROMEC" NEUDORF vinde în 03.03.2000, ora 10, la licitație TRACTOR+UTILAJE AGRICOLE. Telefon 094.397.303. (5127)

SC „TRANSEURO" SRL solicită acord de mediu pentru magazin DUTY FREE-vama Vârșand. Eventualele contestații se depun la Agenția de Protecție a Mediului, B-dul Dragalina nr. 16, Arad. Telefon 280815. (5128)

COOPERATIVA DE CONSUM, CERMEI vinde și închiriază SPAȚII COMERCIALE. Informații biroul Cooperativei de Consum, telefon 104. (3038678)

Judecătoria Arad, în dosar.4949/99, scoate la licitație în data de 2 martie, ora 12, bunurile mobile ale debitorului OKAC SAKIR, la domiciliul acestuia, str. Școalei bl. X.34/2, ap. 12, executor judecătoresc PĂSCULESCU HORIA. (5155)

În data de, 10.03.2000, ora 12, la Judecătoria Arad, cam. 104, se vinde la licitație publică imobilul din localitatea ZIMAND CUZ, nr. 26, proprietatea lui HUJER ILDIKO și IOAN, cu prețul de 67.500.000 lei. (5184)

Societatea Agricolă SPICUL, Caporal Alexa, convoacă membrii asociați la ADUNAREA GENERALĂ în data de 02.03.2000, ora 10, la sediul unității. (4811746)

SC „LIDAR IMPEX" SRL, Livada nr. 22, solicită autorizație de mediu pentru atelier de tâmplărie, la aceeași adresă. Eventualele contestații se depun la Agenția de Protecția Mediului Arad, B-dul Dragalina nr. 16. (5162)

La data de 03.03.2000, ora 12, se vinde la licitație publică bunurile mobile, proprietatea urmăritei SC „PANONIA" SRL și anume: mobilier birou, computer Zenith Data Sistem, fax Panasonic. Licitația se va desfășura la sediul urmăritei din Arad, str. Felix bl. 704, sc. A, ap. 4. Informații zilnic, orele 8-12. (5232)

A.F. ZAGONI, localitatea Pecica nr. 1314, dorește autorizație de mediu pentru punctul de lucru, HEILAȘ nr. 15. Eventualele contestații se pot depune la Agenția de Protecția Mediului Arad, B-dul Dragalina nr. 16. (5251)

TURISM

ATLASSIB

Călătorești cu autocarele noastre moderne, în EUROPA: GERMANIA, AUSTRIA, FRANȚA, ITALIA, SUEDIA (plecări zilnice), BELGIA, OLANDA, DANEMARCA, ANGLIA, FINLANDA, NORVEGIA, SPANIA, PORTUGALIA, UNGARIA, IUGOSLAVIA.

NOU! Reduceri suplimentare pentru: elevi, studenți, pensionari și grupuri. Bd. Revoluției nr. 35, telefon 251871, 252727; Autogară, telefon 270562. O poartă deschisă spre Europa! (c.)

NOU!!! REDUCERI DE PREȚURI

„Pletl"

vă oferă:

zilnic spre Germania

PASSAU - REGENSBURG - NURNBERG - HEILBRONN - STUTTGART - KARLSRUHE - HEIDELBERG - WURZBURG -FRANKFURT - MAINZ - GIESSEN.

SERVICII: călătorie în autocare noi, moderne; 2 bagaje gratuite; însoțitoare de bord; o masă caldă în Ungaria.

Informații și înscrieri la AGENȚIILE PLETL: ARAD, telefon 057-252291, LIPOVA telefon 057-561377, 057-563011; TIMIȘOARA, telefon 056-200119; LUGOJ, telefon 056-359651; REȘIȚA, telefon 055-224904. (c. 18)

SCHIMBURI

Schimb garsonieră confort I, toate îmbunătățirile cu apartament 3 camere, ofer diferență. Telefon 092.989.103. (5245)

ÎNCHIRIERI

Ofer spre închiriere căsuță ștrand. Telefon 092.344.810. (5272)

Ofer spre închiriere apartament 2 camere, zona III. Telefon 279625. (5299)

Primesc în gazdă, 2 elevi (studenți), ultracentral, toate condițiile. Telefon 251759. (4992)

Dau în chirie spațiu comercial complet amenajat, zona UTA. Telefon 289722. (4573)

Închiriem SPAȚII COMERCIALE pentru magazine, depozite, producție, etc. Telefon 281060 și 281036. (4824)

Ofer spre închiriere apartament ultracentral, 2 camere, mobilat, standard occidental, pe termen lung. Telefon 271666. (4986)

Închiriez spațiu comercial Arad, Piața UTA, proaspăt renovat, vad deosebit, 144 mp. Telefon 094 661 161. (4995)

Închiriez garsonieră central, mobilată, et. I. Telefon 254735. (5098)

Închiriez apartament 2-4 camere, zonă centrală, pentru firmă, birouri, Telefon 253123. (5103)

Închiriez garsonieră, confort I, în Vlaicu, mobilată complet, bl. Z6E, et. III, ap. 41, în spatele poștei, vizibilă azi, 1 martie 2000, toată ziua. (5102)

Ofer spre închiriere apartament 2 camere, mobilat, telefon, satelit. Telefon 270874. (4800)

Dau în chirie apartament cu o cameră. Telefon 287608. (5178)

Dau în chirie demisol semiamenajat, 90 mp, ultracentral. Telefon 276777; 094.786.334. (5177)

Închiriez spațiu comercial, 65 mp. Calea Lipovei nr. 143. Telefon 092.921.103. (5165)

Închiriez garsonieră, confort I, zona Confecții, 70 DM/lună. Telefon 241841. (5211)

Ocazie! Închiriez spațiu 70 mp, str. Episcopiei, bun pentru birouri, comerț, sediu firmă. Telefon 094/245.023 sau 092.577.506. (5196)

Ofer spre închiriere apartament una cameră, B-dul Revoluției. Telefon 250739 și 237668. (5210)

Ofer spre închiriere spațiu comercial, central, situat în Chișineu Criș. Telefon 520664. (0344573)

Ofer spre închiriere garsonieră, mobilată, Micălaca, zona 300. Telefon 094.568.805. (5227)

Dau în chirie apartament 2 camere (ne)mobilat, Micălaca, parter. Telefon 094.958.818. (5238)

Ofer spre închiriere apartament (ne)mobilat. Telefon 210255. (5249)

Caut să închiriez garsonieră, ofer 50-150 DM. Telefon 210555. (5249)

PIERDERI

Pierdut legitimație de acces eliberată de Astra Vagoane Arad pe numele Belciug Sorin. O declar nulă. (5157)

Pierdut legitimație de acces eliberată de CTP Arad pe numele Toth Zoltan. O declar nulă. (5120)

Pierdut carnet de șomaj eliberat de DMPS Arad pe numele Huțuțui Petru. Îl declar nul. (4811747)

Pierdut carnet de șomaj eliberat de DMPS Arad pe numele Dekan Gherghina. Îl declar nul. (5190)

✝ DECESE ✝

Înmărmuriți de durere în suflet anunțăm că s-a stins fulgerător dintre noi, la numai 31 ani,

HOTĂRAN TEODOR,

din MIȘCA. Chipul tău blând, sufletul tău mare și bun le vom păstra veșnic în amintire. Dumnezeu să te odihnească în liniște și pace! Te vor plânge veșnic: mama, tata, fratele Dan cu soția Carmen și fiica lor Roxana, surorile Rodica și Luminița și fratele Florin. Înmormântarea va avea loc joi, 02.03.2000, ora 12, de la casa părintească din Mișca nr. 243.

Cu durere în suflet deplângem, trecerea în neființă a celui care a fost

TABUIA PRECUP

soț, tată, bunic. Înmormântarea a avut loc ieri, în Cimitirul Grădiște. Familia îndurerată.

Cu adâncă durere anunțăm încetarea din viață a celui ce a fost fiu, soț, tată și bunic,

prof. MIRCEA BUZGĂU.

Înmormântarea ava avea loc azi, 01.03.2000, de la casa părintească din BERECHIU. Dumnezeu să-l odihnească în pace! Nepoții: Mariana și Emil Măgulean.

Cu adâncă durere anunțăm încetarea din viață a iubitului nostru tată și bunic,

FEKETE BÉLA,

în vârstă de 83 ani. Înmormântarea va avea loc joi, 2 martie, ora 14, la Cimitirul Eternitatea. Familia îndoliată.

Cu mare durere în suflet anunțăm încetarea din viață la vârsta de 74 ani, a iubitului nostru tată și bunic,

RAVASZ ALEXANDRU.

Înmormântarea va avea loc, mâine, 2 martie 2000, la Capela Cimitirului Eternitatea, ora 13.30. Dumnezeu să-l odihnească în liniște și pace! Familia veșnic îndoliată și îndurerată.

Mult te-am iubit, cât ai trăit/ Mult te vom plânge de azi înainte, greu ne despărțim de tine, mamă dragă, tu cea care ai fost

ANA (ANȚINA) BORZ,

mamă, bunică și soră iubitoare. Înmormântarea va avea loc joi, 2 martie 2000, la ora 14.30, de la domiciliul din str. Cucului nr. 2, la Cimitirul Eternitatea. Dormi în pace! Te plânge fiica ta, Ileana Boițiu și nepoții tăi scumpi: Marcel și Silviu.

✝ SERVICII FUNERARE ✝

NON STOP (la orice oră)
„RO-STYL COMPANY"

Firma noastră este PRODUCĂTOARE DE SICRIE, cu magazin în: ARAD, str. M. Eminescu nr. 4 (vizavi Cinema MUREȘUL), telefon 057-211929, 094 478 971. EFECTUĂM SERVICII: spălat, îmbrăcat, îmbălsămat și transport cu personal calificat. ASIGURĂM MINIM: 8 modele de SICRIE din LEMN MASIV (nu din PAL sau furnir); SICRIE CU MÂNERE și ȘURUB (nu se bat cuie), SICRIE LUX, 5 modele LENJERIE DECES (respete), LENJERIE DE LUX, cruci lemn și metal. ACCESORII: catafalc, steag, prosoape, etc. INTERMEDIEM: fanfară, colaci, colivă, etc. FIIND PRODUCĂTORI, AVEȚI AVANTAJUL UNOR PREȚURI MINIME și POSIBILITATEA DE A PLĂTI ÎN RATE. Transportul sicriului în Arad, gratuit. (c.)

SC „NOSFERATU" SRL,

ARAD, str. Ghiba Birta nr. 26, telefon 270437; Non stop 094.554.874, NĂDLAC, str. 1 Decembrie, nr. 4, telefon 092.922.337.

NON - STOP
SERVICII FUNERARE
COMPLETE.

SICRIE, RESPETE, CRUCI (prețuri de producător). ACCESORII: prosoape, batiste, panglică neagră, baticuri, mânere, lumânări, catafalc, sfeșnice, steag de doliu. SERVICII: capelă, spălat, îmbălsămat, îmbrăcat, transport intern și internațional. Asigurăm colaci, colivă, coroane, jerbe, fotografii profesionale, fanfară, organizăm pomeni. OFERTA BRAD: sicriu brad, respete, cruce - 750.000 lei. Transportul sicriului la domiciliu este gratuit!!! Experiența noastră este garanția dv. (c. 44)

✝ CONDOLEANȚE ✝

Suntem alături de colegul nostru DAN HOTĂRAN în marea durere pricinuită de decesul fratelui său

TEODOR HOTĂRAN.

Sincere condoleanțe familiei! Colegii din Vama Nădlac. (5273)

Sincere condoleanțe prietenului meu DAN HOTĂRAN la durerea pricinuită de decesul fratelui drag

TEODOR HOTĂRAN.

Dumnezeu să-l odihnească! Mariana și Adi Pop. (5274)

Regretăm dispariția fulgerătoare la numai 31 ani, a nepotului și verișorului

HOTĂRAN TEODOR.

Nu te vom uita niciodată. Fie-ți țărâna ușoară. Unchiul Chirilă Ionel cu familia.

Suntem alături de prietenii noștri, familia DINU BĂRBOSU în marea durere pricinuită de moartea tatălui drag

BĂRBOSU ȘTEFAN.

Sincere condoleanțe! Familia IRONEL IOSIVONI. (5186)

Colectivul Grupului Școlar de Industrie Alimentară Arad este alături de colegul SOPT DAMIAN în durerea pricinuită de pierderea fratelui drag

SOPT IOAN.

(5242)

✝ COMEMORĂRI ✝

Astăzi, 1 martie, se împlinesc

5 ani, de când iubitul nostru tată și bunic

MIHAI CHIRILĂ

ne-a părăsit. Dumnezeu să-l odihnească! Fiul, nora și cei 2 nepoți, veșnic îndurerați. (5201)

Astăzi, 1 martie, în loc să-ți spunem „La mulți ani!" venim la mormânt cu sufletele îndurerate și îți aprindem o lumânare care să te lumineze pe drumul fără întoarcere pe care ai plecat, dragă soț, tată, ginere și bunic

GHERHEȘ GHEORGHE

din ȘIRIA. „Sub o cruce rece/ Sub un tăcut mormânt/ Doarme ce-am avut mai dulce și mai scump/ Pe acest pământ" Dumnezeu să te odihnească în pace! Nu te vom uita niciodată! Soția, copiii, nepoții și soacra. (5154)

Azi se împlinesc 6 săptămâni

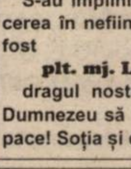

de când ne-a părăsit, la vârsta de numai 53 de ani, fiul, fratele și tatăl nostru drag

BOLDIJAN FLOREA,

fost șofer la Salubritate. Mama, frații și fiicele, îndurerate se roagă pentru liniștea sufletului lui. Mulțumim directorului firmei, colegilor care l-au condus pe ultimul drum. (5135)

S-au împlinit 3 ani de la trecerea în neființă a celui care a fost

plt. mj. LAZĂR LEZEU,

dragul nostru tată, fiu și soț. Dumnezeu să te odihnească în pace! Soția și copiii. (5250)

Astăzi, 1 martie, se împlinesc 12 ani de la plecarea în veșnicie a lui

MIHUȚA SAVU
(SĂVULICĂ).

Nu te vom uita niciodată! Soția Sida cu copiii și nepoții din România și SUA. (5259)

Se împlinește un an de când

draga noastră soție, mamă, soacră și bunică,

SERAC FLOARE

din Socodor, a plecat dintre noi. Nu te vom uita niciodată! Familiile: Serac, Savischi și Cocoloș.

UȘI ȘI FERESTRE

DIN PVC ARMAT CU GEAM TERMOPAN

PROFILE TROCAL
GERMANIA

☞ LUCRU NEMȚESC

SATLINE

SALON DE EXPOZIȚIE:
ARAD, PIAȚA MIHAI VITEAZUL
BL. M 7, PARTER
TEL./FAX. 057/25 14 61; 094 50 72 11

AGRAS-NUMĂRUL UNU ÎN ASIGURĂRILE AGRICOLE

Din munca dumneavoastră vă protejați munca!

Cu prețul a **numai 100 kg** de grâu asigurați 1 ha cu grâu în valoare de **3 - 4 mil. lei.**
Cu prețul a **numai 150 kg** de porumb asigurați 1 ha cu porumb în valoare de **4 - 5 mil. lei.**
Cu prețul a numai **100 kg** de semințe asigurați 1 ha de floarea soarelui în valoare de **4 - 5 mil. lei.**
Valoarea a **0,5 - 1 kg telemea** reprezintă asigurarea unei oi pe un an.
Valoarea a **75 litri de lapte** reprezintă asigurarea unei vaci pe un an.
Pierderile datorate calamităților naturale, accidentelor și bolilor animalelor nu vă mai afectează.

AGRAS ARE PUTEREA SĂ VĂ PROTEJEZE!

AGRAS vă protejează în mediul urban și rural împotriva daunelor provocate de incendiu, explozie, trăsnet, cutremur, alte calamități, cu asigurări pentru: **clădiri și bunuri; gospodării; auto (RCA și CASCO);** avarii accidentale; furturi; accidente de persoane.

Sucursala AGRAS-ARAD vă stă la dispoziție: Arad
Str.Tudor Vladimirescu nr.16-26; Sc.A; Ap.2; Tel: 057.23.39.44 /094.388.122.

(1287579)

AGRAS-NUMĂRUL UNU ÎN ASIGURĂRILE AGRICOLE

S.C. BELSIRIM IMPORT-EXPORT S.A. ARAD

1. Achiziționează prin delegați și mijloace de transport proprii, direct de la populație, porumb boabe (1.600 lei/kg) și porumb știuleți (1.200 lei/kg)

Recepționează porumb la Baza de cereale, proprietate a societății, pe str. Câmpul Liniștii nr. 1A, din Arad (fostul FNC Arad). Pentru recepțiile la bază se achită și contravaloarea transportului (50 lei/kg).

2. Încheie contracte de livrare de:

- **îngrășăminte chimice**
- **semințe porumb și floarea soarelui**
- **erbicide**

cu plata în cereale astfel:

- **30% în luna august 2000 - în grâu**
- **30% în luna octombrie 2000 - în fl. soarelui**
- **40% în luna noiembrie 2000 - în porumb**

Pentru contractări vă așteptăm la sediul nostru din Câmpul Liniștii. Telefon 284125, 275484, 275576, fax 275276.

Persoana de contact - Director comercial
ing. MAXIM DINCULESCU,
telefon 095-633717

3. Angajăm personal muncitor pentru lucrările de construcții - montaj din Arad și Nădlac

- **lăcătuși construcții metalice - 10**
- **dulgheri - 6**
- **fierari betoniști - 4**
- **muncitori necalificați - 50**

Cererile se depun la sediul societății, str. Câmpul Liniștii. Selecția va avea loc în data de 06.03.2000, ora 10,00.

Informații zilnic la telefon 284125, 275984, 275576.

CÂND COMISIONUL BĂNCII ESTE ZERO, DOBÂNDA TA ESTE SUBSTANȚIALĂ!

Certificatele sunt confidențiale și le poți achiziționa în câteva minute.
Alege termenele propuse sau stabilește chiar tu orice alt termen (37 zile, 52 zile etc.)

	USD	DEM	LEI
1 lună	6,75%	4,50%	52%
3 luni	7%	4,70%	56%
6 luni	7,25%	5%	50%
9 luni	7,50%	5,20%	50%
12 luni	7,80%	5,50%	50%

Notă. Dobânzile sunt exprimate în procente pe an

CERTIFICAT DE DEPOZIT
260
600

BTR
O atitudine diferită

(1287581)

CONSTRUCTORI, EXECUTANȚI, PROIECTANȚI!

Cei care plătesc anticipat prețul cărămidei, beneficiază de reduceri și se asigură depozitarea pentru scurt timp.

Ultimul termen de plată 01.03.2000.

Informații:
057-256864

Conducerea Fabricii de cărămidă
S.C. TISZA-MUREȘ S.A.
FÂNTÂNELE
(4508724)

PROD AGRO
BIAN

ATENȚIE AGRICULTORI!

O recoltă mare și de calitate puteți obține numai dacă realizați o tehnologie de înalt nivel.

Pentru aceasta **S.C. PRODAGRO BIAN S.R.L.** ARAD, str. Bicaz nr. 6, vă pune la dispoziție cele mai performante semințe, produse fitosanitare și îngrășăminte la un preț accesibil.

■ **semințe porumb, floarea-soarelui, soia** - hibrizi PIONEER (HELGA, CLARICA, RAISSA, EVELINA, MARISTA, STIRA, VASILICA, PURA, COLOMBA, FLORENCIA, CORIL BERIL, NIBIL, LUCIL, NIKIR)

■ **erbicide pentru toate culturile de câmp și legume** (GUARDIAN, HARNESS, ROUNDUP, FRONTIER, MERLIN MIX, BUCTRIL, ICEDIN, S.D.M.A., ONEZIN, STOMP, AFALON, SENCOR, PROMETREX, TRIFLUREX etc.)

■ **substanțe de tratat solul, semințele și în vegetație**, pentru răsadnițe, sere, solarii, câmp (PREVICUR, CAPTADIN, SINORATOX, CARBETOX, MERPAN, FOLPAN, ALIETTE, ROVRAL, DITHANE, CURZATE, RIDOMIL, PIATRA VÂNĂTĂ, TURDA CUPRAL, POLYRAM, PATAFOL, SINTOGRILL, LINDANE VITAVAX etc.)

■ **semințe de legume la plicuri**

■ **îngrășăminte chimice:** complexe, azotat.

■ **furaje concentrate**

■ **tratament de iarnă la pomi** (US 1, POLISULFURA DE BARIU)

FOARTE IMPORTANT!

Plata se poate face în bani, produse agricole (porumb, grâu, orz, orzoaică, soia etc.) și cupoane.

Produsele pot fi cumpărate de la depozitul din Aradul Nou, str. Bicaz nr. 6 (în spatele Fabricii Pepsi-Cola-Prigat) sau de la magazinele firmei din: Pecica, Nădlac, Aradul Nou, Lipova, Chișineu Criș, Șiria, Ineu, Beliu, Sebiș, Gurahonț, Salonta.

(1287263)

Informații la telefon 057/288-306

---

construct MIRADA

DISTRIBUITOR AUTORIZAT AL PRODUSELOR:

BPB Rigips

PLĂCI RB 9,5(tavan)	33614 lei/mp
PLĂCI RB (perete) 12,5	35715 lei/mp
PLĂCI RBI (antiumezeală)12,5	54630 lei/mp
Tavan casetat DECOGIPS	216800 lei/mp

PREȚURILE NU INCLUD TVA

DEPOZITE: ARAD, GARA CFR tel. 270960
ARAD, str. POETULUI nr.95 tel. 243490
ARAD, str. A. ŞAGUNA 85 tel. 285377
ARAD, Calea Timişorii 110 tel. 278800
TIMIŞOARA, str. GĂRII (lângă pasarelă) tel. 197054

(1287490)

BANCA ROMÂNĂ PENTRU DEZVOLTARE
Vă oferă azi cardul
VISA BUSINESS LEI și USD
- card destinat persoanelor juridice pentru cheltuieli protocol, deplasare în țară și străinătate, alimentare carburanți

ADEVĂRUL
COTIDIAN INDEPENDENT ARAD
Anul XII, nr. 2937
Joi, 2 martie 2000 ● 16 pagini ● 2500 lei ● e-mail: adevarul@arad.ro
BRAT Publicație auditată în semestrul I 1998.
Tiraj mediu zilnic vândut: 35.948

WEST BANK
ARAD, B-dul Revoluției nr. 88
TELEFON: 284.888; FAX: 285.202
BANCA COMERCIALĂ WEST BANK S.A. acordă dobânzi avantajoase la depozitele la termen ale persoanelor fizice
(suma minimă 500,0 mii lei)
1 lună - 50%
2 luni - 51%
3 luni - 53%

OFENSE, SCUZE, ORGOLII

Pe măsură ce testosteronul țărăniștilor scade se întărește săgeata liberală înfiptă până la pene în coasta democraților. Băsescu, constatând că declarațiile sale ofensive riscă să împingă P.D. până la aruncarea în aer a întregii coaliții, și-a pus un pumn de cenușă în cap. Cu precizarea că o face „indiferent de ceea ce crede" în sinea lui. Cu alte cuvinte rămâne cum a spus: „ingerințe majore în viața P.D.", „șopârleli de la Cotroceni", „sforării tipic balcanice". Țintele sale au reacționat divers. Olimpian, președintele Constantinescu a precizat că nu a solicitat și nu așteaptă scuzele lui Traian Băsescu, cum s-a grăbit să ceară PNȚCD-ul. „Stilul (suburban) nu trebuie transformat într-o problemă politică", preciza comunicatul Președinției. Înțelegând mesajul, țărăniștii s-au repliat. După ce liberalii și-au impus participarea pe liste separate la locale, ei nu au nici un interes să le dea un sprijin prea mare în scandalul izbucnit în jurul demisionarului ministru al Apărării, Victor Babiuc. Punerea în discuție a principiului algoritmului și pierderea sprijinului în parlament al democraților, ceea ce ar duce rapid guvernul în situația de a nu mai putea funcționa, este considerat de ei un preț politic prea mare de plătit pentru menajarea orgoliului liberalilor.

Liberalii, adică cei „învinuiți de furtul" președinției Senatului vor o „retractare serioasă" din partea vicepreședintelui PD sub forma unui comunicat remis presei ori o scrisoare PNL-ului. În caz contrar, subit decişi să amendeze continua degradare a limbajului clasei politice, refuză să se reîntoarcă la discuțiile din coaliție privind înlocuirea din funcție a lui Victor Babiuc. Este limpede pentru oricine că actuala coaliție își numără zilele. Concubinajul prelungit, sărutările și îmbrățișările, înlocuite de grimase, zâmbete strâmbe și apoi de lovituri la ficat sau la picioare când nu sunt suficiente probe în dosarele penale, a devenit deja imposibil. În cele câteva luni rămase până la alegeri fiecare partid crede că va mai ciupi un procent, două din opțiunile electoratului. Imaginea de ansamblu, ca și aceea asupra fiecărui element în parte rămâne aceeași. Indiferent de algoritm. Interesul național invocat de fiecare, de parcă ar exista tot atâtea câte partide, a devenit un preș în care politicienii își șterg picioarele.

DORU SAVA

(Continuare în pagina 5)

Declarațiile președintelui Constantinescu au declanșat un nou scandal politic

● Puterea aruncă în luptă mijloacele diversiunii și ale incriminărilor ● Vom avea parte de o campanie electorală murdară ● PDSR a fost etichetat adversar al integrării europene

Pag. 5

Interviu cu DAN MATEI AGATON, purtător de cuvânt al PDSR

Politica de 1 Martie

Pag. 5

MOBIL VENEZIA
■ MOBILIER MODERN LA COMANDĂ
■ AMENAJĂRI SPAȚII COMERCIALE
■ MATERIALE IMPORT
■ CALITATE SUPERIOARĂ
STR. VIȘINULUI NR. 74
TEL: 057/224885
092/777361
093/438843

O SOCIETATE COMERCIALĂ SE POATE ÎNFIINȚA CHIAR ȘI ÎNTR-O SINGURĂ ZI!

afirmă d-na LIVIA MONICA SABĂU, directorul O. R. C. Arad

Pag. 6

Foto: VIOREL MUSCA

În prima zi a primăverii 2000, mărțișoare, ghiocei și... oameni au „inundat" Bulevardul Revoluției

SPORT

- **Programul returului Diviziei „D-ROWO", ediția 1999-2000**
- **Conferință de presă: UTA - la cheremul mexicanilor**
- **„Dacă batem Mediașul, în patru etape suntem lideri" - e convingerea lui Cătălin Almașan, căpitanul echipei UTA**

Pag. 9

Mărțișoare și flori pentru participantele la trafic

Foto: V. MUSCA

Ieri dimineață, dl. **Victor Jucu** - președintele ACR Arad, împreună cu d-nii **cpt. Ioan Roșca** și **slt. Emil Moțiu**, din partea Poliției Rutiere Arad au înmânat automobilistelor mărțișoare, garoafe și felicitări.

Nu au fost uitate nici reprezentantele sexului frumos care au trecut prin fața Palatului Administrativ. Speriate de numărul mare de polițiști aflați în zonă, femeile s-au dumirit însă repede despre ce-i vorba. Evident, emoționate, au mulțumit celor ce s-au gândit la ele.

Această acțiune, devenită de acum tradițională, se va repeta și în ziua de 8 Martie. „Dincolo de tot ceea ce înseamnă femeile în viața noastră, dacă ar fi să ne referim la ele ca participante la trafic, putem afirma cu certitudine că sunt cele mai disciplinate", ne-a mărturisit dl. cpt. Ioan Roșca.

În plus, ieri fiind ziua lor, reprezentanții Poliției Rutiere au decis să fie mai indulgenți față de ele.

N. O.

ALGLASS
FIRME ȘI MATERIAL PUBLICITAR
●CASETE LUMINOASE ●BANERE ●COPERTINE
●MARCHIZE ●PANOURI PUBLICITARE ●LITERE VOLUMETRICE
Str. Roșiori nr. 26; Tel./Fax: 289053
Piața Spitalului Bl. 1D; Tel/Fax: 253868

CALENDAR

■ Astăzi, Soarele răsare la ora 6 și 57 de minute și apune la ora 17 și 58 de minute.

■ Au trecut 62 de zile din acest an. Au mai rămas 304 zile până în 2001.

■ **Praznicul zilei**: **Biserica Ortodoxă**: Sf. Sfințit Mc. Teodot; Sf. Mc. Isidrie și Nestor; **Biserica romano-catolică**: Simpliciu; **Biserica greco-catolică**: M. Teodot.

A venit BARZA!

La Arad: **Gui** Gabriela, **Mihailcovici** Mircea Corneliu, **Casjvan** Ciprian Gabriel, **Szabo** Ibor Lorand, **Gurban** Amalia Arlena, **Stancu** Mario Petre, **Goman** Florin.

La Ineu: **Mila** Mariana Manuela, **Pădurean** Alisa Daiana.

METEO

Vremea va fi schimbătoare. Cerul va fi mai mult noros ziua, când pe arii extinse va ploua. În cursul nopții, cerul se va degaja treptat. Vântul va sufla moderat, cu intensificări locale din sud și vest. Temperaturi maxime: 7 la 10°C; Temperaturi minime: -2 la +1°C.

Meteorolog de serviciu
DĂNUȚ PETRU

PREȚUL AURULUI

BANCA NAȚIONALĂ. Pentru gramul de aur de 24K: prețul cu ridicata - 178.573 lei/g, iar prețul de achiziție - 160.915 lei/g. Prețuri valabile ieri.

PIAȚA NEAGRĂ - Aur 14 K cumpărare: 90.000 lei/g, vânzare: 100.000 lei/g. **Aur 18 K** cumpărare: 120.000 lei/g, vânzare 130.000 lei/g.

Vernisaj

Vineri, 3 martie, ora 17, în prezența invitaților de onoare I. P. S. Mitropolitul Banatului, dr. Nicolae Corneanu și P. S. Episcopul Aradului, dr. Timotei Seviciu, la sala FORUM, va avea loc vernisajul expoziției de icoane și tablouri pe sticlă a doamnei prof. **Aurelia Bobocel**.

ACTUALITATEA CULTURALĂ

CONCERT

Filarmonica de Stat Arad - stagiunea 1999-2000 - prezintă azi, 2 martie 2000, orele 19,00, în Sala Palatului Cultural, un concert simfonic. Dirijor - Alfonso Saura - Spania. Solist - Vlad Dimulescu.

În program: Robert Schumann - Uvertura Manfred op. 115, Ludwig van Beethoven - Concertul pentru pian și orchestră nr. 3 în do minor op. 37, Johannes Brahms - Simfonia a IV-a în mi minor op. 98.

TEATRU

Teatrul de Stat Arad prezintă azi, 2 martie 2000, ora 18,00, spectacolul cu piesa „Patima roșie" de M. Sorbul.

CINEMATOGRAFE

Dacia: American Beauty (SUA) 9,30; 11,45; 14; 16,30; 19
Mureșul: Ora de vârf (SUA) 10; 12; 14; 16; 18
Arta: Cu nașu' la psihiatru (SUA) 15; 17; 19
Sala mică: Mama vitregă (SUA) 15,30; 18
Progresul: Inspector Gadget (SUA) 17.

UTILITARE

■ PIEȚE, TÂRGURI

Astăzi, este zi de piață agroalimentară la Curtici, Sebiș, Bata, Cermei, Zădăreni, Ghioroc, Săvârșin, Secusigiu, Sântana, Târnova, Zăbrani, Zerind. Tot astăzi au loc târguri săptămânale la Curtici, Sebiș, Cermei, Săvârșin, Secusigiu, Zerind.

Mâine, vineri, se desfășoară târguri săptămânale la Ineu, Șepreuș, Șimand.

■ FARMACIA DE SERVICIU

În noaptea de joi spre vineri este de serviciu cu program non-stop farmacia „**SINAPIS**", Bd. Revoluției nr. 88, lângă Noul Stil, telefon 282369 și „**Noua Farmacie**", str. Andrei Șaguna nr. 15, telefon 948, sunt de serviciu cu program non-stop.

■ CABINET STOMATOLOGIC

Cabinet stomatologic privat, B-dul Revoluției nr. 62, telefon 256.665, deschis zilnic între orele 8,00-12,00 și 14,00-20,00.

INVITAȚIE LA DRUMEȚIE

Iubitorii de drumeție sunt invitați sub genericul „VENIȚI CU NOI!" sâmbătă, 4 martie 2000 într-o excursie pe traseul: Milova - Dealul Cailor - Dealul Băilor - fosta Casa cu Trei Tei - creasta Șoimoș - cetatea Șoimoș - Radna în lugime de circa 17 km. Plecarea din Arad are loc sâmbătă cu trenul de la ora 7,54 până la Milova, iar întoarcerea seara la ora 18,45. Conducător de grup: ing. Cecilia Crișan. Cheltuieli de transport: 20.400 lei. Aduceți pelerine și bidon pentru apă. Întâlnirea participanților cu grupul are loc cu 30 minute înainte de plecarea trenului în fața stației CFR Arad.

HOROSCOP

Joi, 2 martie 2000

BERBECUL (21.03-20.04). Încercați să acceptați punctul de vedere al unei persoane de sex opus și veți vedea că relația dvs. de cuplu se va îmbunătăți.

TAURUL (21.04-20.05). Este posibil să primiți vești de la o persoană despre care nu mai știați nimic de multă vreme.

GEMENII (21.05-20.06). Dacă intenționați să-i faceți anumite destăinuiri partenerului dvs. de viață, ar fi indicat să mai așteptați, altfel riscați o ceartă serioasă.

RACUL (21.06-22.07). E momentul să-i cereți șefului dvs. o mărire de salariu sau avansarea în funcție.

LEUL (23.07-22.08). Acum e momentul să-i mărturisiți persoanei iubite dragostea dvs. Dacă veți mai aștepta, s-ar putea să regretați că nu ați făcut acest pas la momentul potrivit.

FECIOARA (23.08-22.09). Puteți pune în aplicare vreunul dintre vechile dvs. proiecte profesionale. Aveți parte de câteva probleme legate de sănătate.

BALANȚA (23.09-22.10). Veți fi stăpânit de un sentiment de gelozie exagerată, fără motiv. Încercați să vedeți lucrurile mai realist, fiindcă nu e cazul să vă faceți probleme!

SCORPIONUL (23.10-21.11). Dacă veți continua să fiți la fel de conștiincios ca și până acum, aveți șanse mari să promovați pe scara ierarhică.

SĂGETĂTORUL (22.11-21.12). Ideea de a pleca împreună cu persoana iubită într-o călătorie romantică este excelentă! Veți avea ocazia să vă convingeți de adevăratele sentimente ale partenerului, dar și de dvs.

CAPRICORNUL (22.12-19.01). Fiți mai atent la acțiunile partenerului de viață fiindcă s-ar putea să comită... erori.

VĂRSĂTORUL (20.01-19.02). Faceți un efort pentru a afla ce anume îl deranjează pe partenerul dvs. de viață!

PEȘTII (20.02-20.03). În cadrul relației dvs. situația pare destul de tensionată. Poate că o discuție cu partenerul vă va lămuri că sentimentele lui au rămas neschimbate. Problema e la dvs.! Și puteți să o rezolvați...

MOCHETA
Arad, Piața Gării
Telefon 235221
Vinde și
montează mochetă
la prețuri cu
o reducere de
10-20%

„ADEVĂRUL" VĂ ASCULTĂ

La telefonul dimineții, 280944, între orele 9,00-12,00

Dl. M. Hada, din Micălaca, transmite prin intermediul ziarului nostru mulțumiri S.C. Astra S.A. „Mi-am plătit asigurarea pentru mașină pentru întreg anul 2000. Ulterior, mi-am vândut autoturismul. Mulțumesc S.C. Astra S.A. că în doar două zile mi-am recuperat integral suma achitată la ei."

D-na **Carolina Bogaroni**, Calea Aurel Vlaicu, ne-a cerut o informație referitoare la sistemul de autocitire a contoarelor pentru energia electrică în zona Vlaicu. „Ar fi mult mai convenabil să ne citim singuri contoarele. Am plăti lunar facturile."

D-na **Rodica Seceanschi**, șef centru CRC Arad, ne-a precizat în legătură cu acest subiect că: „Deocamdată nu putem introduce sistemul de autocitire a contoarelor în zona Vlaicu. Acestă lucrare necesită multe cheltuieli. Avem nevoie de un spațiu mai mare și de personal calificat. În zona Vlaicu avem 24.000 de consumatori. Am început asemenea gen de lucrări de introducere a sistemului de autocitire în cartierul Aradul Nou. În funcție de banii de care vom dispune, vom introduce acest sistem și în Vlaicu."

M. M.

La telefonul după-amiezii 280003, între orele 15,00-18,00

■ **„Cadou" de Mărțișor.** Dl. Virgil Stoica, din Calea Aurel Vlaicu, este unul din sutele de disponibilizați care ne-au sunat la redacție, în ultimele zile „De două luni de zile nu mi-am primit drepturile de la A. J. F. O. P., pe motiv că nu au venit banii de la București. Puteau măcar acum, de Mărțișor, să ne facă un cadou" - ne spunea mâhnit dl. Virgil. Și, din păcate, în situația cititorului nostru sunt foarte mulți arădeni.

■ **Atenție la buzunare!** D-na Viorica Mihai, din Arad (Aleea Saturn) a fost foarte aproape de a fi victima „operatorilor" de buzunare din centru. „Băieții cu mâna lungă s-au specializat pe înghesuiala din dreptul punctelor de vânzare a biletelor de bingo și operează în voie. N-ar fi rău să mai treacă câte un gardian și prin zona bingo-urilor" - ne-a spus d-na Veronica. Subscriem.

Redactor de serviciu
D. S.

Au plecat dintre noi!

Onisie Ioan Emanoil (1975), Tudorel Nellu (1946), Lingurar Remus (1957), Gheboianu Floarea (1917), Săbădiș Ana (1939), Pintea Rozalia (1934), Gligorescu Dorina (1960), Petrea Floarea (1921), Trifoi Mihaly (1913), Oliniuc Silvia (1952), Munnich Ioan (1931), Simolov Maria (1923).

POLIȚIA PE SCURT

■ **Ungureanu Ecaterina**, de 54 ani, din Horia, a fost depistată conducând pe drumurile publice au autoturism neînmatriculat. Este cercetată în stare de libertate.

■ **Șerban Florin**, de 23 ani, în Ineu, în noaptea de 26/27.02. a.c. a intrat în locuința lui **Garamie Ilie**, din localitate, fără consimțământul acestuia. Este cercetat pentru violare de domiciliu.

■ **Bendea Nicolae,** de 18 ani, din Horia, a fost depistat conducând pe drumurile publice un tractor, fără a poseda permis de conducere corespunzător.

■ **Damian Flavius**, de 18 ani, **Arcadie Gheorghe**, de 15 ani și **Comives Daniel**, de 14 ani, toți din Arad, fără ocupație și antecendente penale, sunt cercetați de Poliție. Pe 27.02. a.c., în jurul orelor 19,30 cei trei au sustras o masă de tenis din incinta Școlii Generale nr. 21. Prejudiciul a fost recuperat.

■ **Merca Ionel,** de 40 ani și **Farcaș Cristian**, de 31 ani, ambii din Lipova, sunt autorii furtului de plăci de azbociment comis de la Ferma 17 Comfruct Lipova. Prejudiciul se ridică la 2.200.000 lei.

■ **Bartoș Emeric**, de 34 ani și **Lascău Dorel**, de 32 ani, ambii din Lipova, au sustras cu un tractor, de la **Triponescu Nelu,** din Șiștarovăț un număr de 64 plăci de azbociment. Prejudiciul a fost recuperat.

■ În data de 29.02. a.c., s-a sinucis prin spânzurare la domiciliul său din comuna Socodor, **Sabău Zoro Cătălin**, de 23 ani, care figura în evidențe ca fiind bolnav psihic. A fost anunțat medicul legist.

■ În urma măsurilor specifice întreprinse de polițiști, a fost identificat și încarcerat **Prischi Florin**, de 31 ani, din Vladimirescu, care are de executat un mandat de 2 ani închisoare, pentru călăuzire la frontieră.

ALIANȚA ANTI SUICID
ASA
O MÂNĂ DE AJUTOR
LINIA VIEȚII
057/214214
între orele 20,00-08,00
Vă ascultă, vă înțelege și vă ajută

Echipa de serviciu
AUREL DARIE
-secretar de redacție.
Bianca Felea,
Adela Homorâceanu,
Ioan Leac,
Dina Rujan,
Ramona Vidulescu
- tehnoredactare computerizată.
Ioana Frățilă,
Doina Jurcă,
Aurica Telcian
- corectură.

CURSUL VALUTAR*

- VALORI ÎNREGISTRATE IERI, 1 MARTIE 2000

Denumirea valutei	BNR	BCR		BRD		Banca Transilvania		Banca Agricolă		BIR		Bursa neagră	
		C	V	C	V	C	V	C	V	C	V	C	V
Dolar	18915	18850	18950	18800	18960	18760	18940	18830	18930	18870	19150	18750	18900
Marca germană	9376	9167	9498	9277	9451	9300	9450	9180	9440	9200	9450	9350	9450

Loteria Română
La 5 Martie, LOTERIA ROMÂNĂ organizează tragerea specială Loto 6 din 49 a mărțișorului.
Se vor acorda suplimentar 3 miliarde lei
și câștiguri minime garantate de
apartamente cu 3 camere la categoria I.
Grăbiți-vă, sâmbătă 4 Martie este ultima zi !

DOUĂ INCENDII ÎNTR-O SINGURĂ ZI

FOC ÎN STAȚIA CFR ARAD

În data de 29 februarie 2000, orele 16,00, Detașamentul de pompieri militari Arad, a intervenit cu o autospecială în municipiul Arad, în Stația CFR - unde s-a anunțat că arde vegetația uscată și traversele de cale ferată.

Au ars: vegetația uscată pe aproximativ 15 mp, și s-au degradat aproximativ 20 de traverse de lemn, valoarea bunurilor degradate fiind de aproximativ 5.000.000 lei.

Incendiul a fost provocat de persoane necunoscute care au dat foc vegetației uscate dintre șinele de cale ferată.

INCENDIUL DE LA FERMA 3 - BARAȚCA

În aceeași zi, pe la orele 19,30, Detașamentul de pompieri militari Arad s-a deplasat cu o autospecială de intervenție în localitatea Ghioroc, la Ferma 3 a S.C. Vini-Viticola Barațca, unde s-a anunțat că arde vegetația uscată.

A ars: vegetația uscată pe aproximativ 1100 mp: arbuști, mărăciniș, lăstăriș, extinderea incendiului producându-se cu rapiditate.

La lichidarea incendiului pompierii militari, ajutați de săteni au folosit mături, topoare, lopeți etc.

„Și incendiul acesta a fost provocat de persoane necunoscute care au lăsat nesupravegheat un foc în apropierea vegetației uscate", ne-a mai informat dl. lt. col. Ioan Sechel, șeful Biroului inspecției de pompieri „Vasile Goldiș" din Arad.

N. OPREAN

Premiile de fidelitate ale ziarului „Adevărul“

TALON DE PARTICIPARE PE LUNA MARTIE

Numele______________ Prenumele______________
Adresa:______________
____
Telefon______________ Seria și nr. chitanței abonament:______________

Abonații pe luna martie ai ziarului „Adevărul" sunt rugați să completeze cu litere de tipar talonul de mai sus, să-l introducă într-un plic și să-l expedieze, până la data de 15 martie a.c., pe adresa: Redacția „Adevărul", B-dul Revoluției nr. 81, cod. 2900, Arad. Cele expediate după această dată nu vor participa la tragerea la sorți. Pe plic, abonații sunt rugați să facă mențiunea „Pentru premiile de fidelitate". Taloanele primite vor participa joi, 16 martie a.c., la tragerea la sorți în cadrul căreia **vor fi oferite abonaților 10 premii de fidelitate în valoare de 500 mii lei fiecare.** Lista abonaților câștigători va fi publicată în ziarul nostru de vineri, 17 martie a.c., iar premiile vor fi ridicate luni, 20 martie a.c., de la sediul redacției, pe baza buletinului de identitate și a chitanței-abonament.

Atenție: în plic va fi introdus doar talonul de mai sus, chitanțele-abonament rămânând la abonați.

PROGRAMUL PUISSANCE L, UN SPRIJIN PENTRU ÎNVĂȚĂMÂNTUL ARĂDEAN

Ieri, la sediul administrativ al Asociației SOS Copiii din Sântana a avut loc o conferință de presă. Directorul acestei instituții dl. Viorel Enache și dl. Gilles Pavillon, din Elveția, au prezentat realizările programului Puissance L, înfăptuit împreună cu Fundația Du Levant din Lausanne. Acest program conceput pentru județul nostru de dl. Gilles Pavillon și pus în aplicare tot de G. Pavillon a avut în vedere programe de transformare și de dotare a unor unități de învățământ. Până acum au fost dotate cu mobilier și cu echipament școlar Școlile Generale nr. 1 și 2 din Sântana, Grupul Școlar Agricol Sântana, Liceul din Chișineu-Criș, Școala Generală nr. 6 Arad, Școala Generală Zăbrani, Școala Ajutătoare Petriș și Școala de Arte și Meserii din Arad (fostul UCECOM). Programul a avut un dublu scop: și pentru România și pentru Elveția. Pentru că în Elveția echipamentul școlar este recondiționat de toxicomanii care au fost cuprinși într-un atelier unde acești oameni sunt reintegrați social. Dl. G. Pavillon preciza că „am dat în România ceea ce dăm propriilor noștri copii." Programul a debutat în 1998, la Școala Ajutătoare Petriș. Au fost aduse cinci transporturi de materiale. Un transport însemnând circa 90 metri cubi. Pentru anul în curs mai sunt prevăzute încă patru astfel de transporturi. Dl. G. Pavillon este la a 25-a venire în România. Acest program a putut fi realizat și datorită sprijinului politic primit din partea Guvernului Elvețian, dl. Pavillon fiind consilier în cadrul Guvernului Legislativului. În aceste zile se află în România și d-na Murielle Simon, secretarul consilierului de Stat din cadrul Guvernului Elvețian.

Prezența sa aici înseamnă o supervizare a acțiunilor elvețiene întreprinse în România. De fapt, și dl. Pavillon va prezenta la întoarcerea în Elveția un material care să confirme că ceea ce s-a făcut în România este în folosul copiilor din județul Arad.

Pe plan local, PDSR și PS și-au arătat disponibilitatea de a sprijini acest program. Motto-ul conferinței a fost **„am făcut ce s-a promis."** Am vizitat Școala Generală nr. 2 Sântana și într-adevăr motto-ul este valabil. Elevii au condiții civilizate de învățământ și utilități pe care suntem convinși că și alte școli și le-ar dori.

T. MATICA

Partidul Național Liberal

organizația de tineret, continuă seria acțiunilor „Joia liberală“ și vă invită joi, 2 martie a. c., la „Mărțișor Liberal Party“, în cadrul Discotecii Mega Sfinx. O petrecere de senzație pentru toți tinerii arădeni care iubesc și gândesc liberal.

Intrarea se face pe bază de invitații, care se ridică de la sediul PNL Arad, B-dul Revoluției.

Distribuitor Autorizat
dialog
alege cel mai ieftin
abonament gsm
4$*
împreună cu
DIALOG INEDIT
*fără TVA
mari reduceri de
prețuri la telefoanele gsm
Tel: 057/281681
ROMCOM Arad str. Eminescu nr. 3
ROMCOM Universum str. Revolutiei 91

Conferință de presă la Consiliul Județean

„LA NOI, PREZENȚA ONG-URILOR NU SE PREA SIMTE“

Ieri dimineață a avut loc o conferință de presă la Consiliul Județean. În cadrul acesteia s-a discutat despre prezența a două delegații arădene în Italia, respectiv Suedia. Ambele întâlniri au vizat sectorul terțiar, având ca obiect serviciile sociale. Prima delegație, formată din Ioan Silaghi, secretar CJA, Mihai Bușa, inspector Serviciul de Integrare Europeană, Letiția Bucuș, director economic al Direcției de Protecția Copilului, Alina Fruja, medic pediatru la Centrul de Plasament nr. 1 Arad și Emilia Gheorghioiu, președintele Asociației Hora Copiilor Lipova, a participat la sfârșitul lunii trecute la Conferința Socială a Asociației „Patru motoare pentru Europa“ și la Expoziția de Produse Sociale ale Sectorului Terțiar. A doua delegație, formată din Editha Iuhazs, directorul Direcției Copilului și Claudia Blig, inspector Relații externe, a participat la Vastmanland în Suedia, la un program de schimb de experiență între lucrători în domeniul social.

La întâlnirea din Italia au participat trei regiuni din asociația „Patru motoare pentru Europa“. Este vorba de Lombardia (Italia), Baden - Wurttemberg (Germania) și Catalonia (Spania), regiunea franceză Phone - Alpes (Franța), neparticipând cu organizații, ci numai la nivel de reprezentare. Și Aradul a participat la această întâlnire, având doar statutul de invitat, nu de participant direct. În ultima zi a avut loc o expoziție privind serviciile și produsele sociale. La această expoziție s-au prezentat Asociația Hora copiilor din Lipova și fundația S.O.S. Bambini Kumeni International Trento - Arad.

S-a mai subliniat faptul că serviciile sociale sunt opera asociațiilor și fundațiilor non-guvernamentale, care în România nu își prea fac simțită prezența. De asemenea, s-a pus în lumină faptul că sectorul terțiar ar putea duce la înființarea mai multor locuri de muncă. Pentru că, în spatele oricărui voluntariat se află o fundație.

În ceea ce privește rezultatele obținute în urma vizitei respective, s-a subliniat faptul că, cel puțin din partea germanilor și catalanilor există speranțe în vederea derulării unor proiecte.

ANCA BUGARIU

DE IERI, DIRECȚIA MUNCII ARAD ARE UN NOU DIRECTOR GENERAL

Începând de ieri, Direcția Generală de Muncă și Protecție Socială Arad are un nou director general. Este vorba de dl. **Costel Monția**, în vârstă de 46 de ani, de loc din Șicula.

Dl. Costel Monția este inginer de profesie, muncind după 1977 (anul absolvirii facultății) la fosta OGA, apoi la COMESO și pentru o scurtă perioadă de timp la CONAR. Are doi copii.

După ce dl. Monția a trecut în revistă dificultățile cu care se confruntă D.G.M.P.S. Arad și evident, după ce a făcut cunoștință cu subordonații săi, i-am solicitat o scurtă declarație: **„Nu salariul m-a determinat să particip la concursul de la București pentru ocuparea acestui post, ci dorința de a face ceva în acest domeniu atât de complex al protecției sociale.”**

Vom reveni în zilele următoare cu un interviu realizat cu noul director al D.G.M.P.S. Arad.

N. O.

„ZIUA PORȚILOR DESCHISE”

Universitatea de Vest „Vasile Goldiș” organizează în cadrul **„Ziua porților deschise”** în ziua de sâmbătă 04.03.2000, orele 9,00 în Sala mare a Complexului Zărandul din B-dul Revoluției nr. 85-87, (lângă Cofetăria Tineretului) o întâlnire cu conducerea Universității și a Facultăților, cu părinții absolvenților și absolvenții de liceu promoția 2000 și din alte promoții, pentru a fi informați despre toate problemele privind noul an universitar, planul de școlarizare, sistemul de admitere, actele necesare înscrierii, taxa de școlarizare etc.

POLIȚIA PE ȘOSELE

În puncte fixe și pe trasee polițiștii au testat și verificat 1.650 autovehicule în trafic, și ca urmare s-au reținut 4 certificate de înmatriculare pentru defecțiuni tehnice, s-au aplicat 134 amenzi pentru încălcarea Legii circulației, în valoare de 16.850.000 lei. De asemenea, s-au ridicat în vederea suspendării 5 permise de conducere, din care 2 pentru conducere sub influența băuturilor alcoolice. Cele ale lui **Dumitru Nicolae**, de 47 ani, cu autoturismul AR—03-JAJ și a lui **Mocanu Marian**, de 33 ani, din Ineu, cu autoturismul AR-04-TSD.

GARDIENII PUBLICI-ÎN ACȚIUNE

În această perioadă, gardienii publici repartizați pe raza municipiului și județului au acționat în mod specific pentru crearea unui climat social de ordine și liniște publică, necesar desfășurării activității cotidiene.

Pentru abateri la legile în vigoare și comportament antisocial, au fost sancționați: Farcaș Cristian, Roșu Cristian și Stanca Alexandru, care au proferat injurii la adresa Corpului Gardienilor Publici.

În data de 25.02. au fost reținuți și predați organelor de poliție pentru că au sustras din tramvai un telefon celular din poșeta unei doamne, Căldăraș Gheorghe din Arad și Radu Petru din Vinga.

În aceeași zi, au fost reținuți și predați organelor de poliție Mei Roșu Vasile din Arad, Cremene Simion din Arad, Crespeanu C. și Simion Cornel din Arad surprinși în flagrant tocmai când încercau să sustragă saci de ciment de la o societate comercială de pe raza municipiului.

Aflați sub influența alcoolului, doi tineri dintre care unul se numește Meruță Gheorghe din Arad, au fost reținuți și predați organelor de poliție pentru refuz de legitimare și injurii aduse gardienilor publici urmând a fi sancționați corespunzător de către organele de poliție, după identificare.

S-au întocmit procese verbale la Hot. 71/1997 pentru trecere pe spațiul verde a următorilor: Maga Cristian Ovidiu din Oradea, S. Bronslav din Arad, Sofian Claudiu din Vladimirescu, Butnariu Ioan din Semlac, Galancea Simion din Timișoara, Gheorghiță Georghe din Bacău, Afronie Valeriu din Reșița, Tyncod Attila din Lupeni și Popa Mihaela din Arad.

La Legea nr. 12/1990 a fost sancționat Stoica B. din Arad, pentru comercializarea de lemne de foc în mod ilegal.

La legea nr. 61/1991, au fost sancționați: Junjan Nicolae din Arad pentru refuz de legitimare și amenințări la adresa gardienilor publici, Blajovici din Arad pentru refuz de legitimare, Farcaș Cristina din Arad pentru amenințarea gardienilor publici de serviciu, Tintoi Mircea și Meruța Gheorghe din Arad pentru consum de alcool în locuri publice și refuz de legitimare.

ION ILIESCU FACE PRECIZĂRI...

Ion Iliescu, a declarat, miercuri, că deține de trei săptămîni Planul de eliminare a sa din cursa electorală, dar că nu l-a făcut public pînă acum pentru că, în mod obișnuit, primește multe astfel de materiale, "chiar semnate de fundamentaliști" care îl amenință și că "nu le ia în seamă".

Iliescu a afirmat că decizia de a prezenta documentul opiniei publice a luat-o după declanșarea "cam isterică" a atacurilor președintelui Constantinescu, precizînd că nimeni din conducerea PDSR nu a știut de document pînă marți.

"Nu mă tem. Am stat eu sub gloanțe în decembrie 1989, am trecut prin momente de mare tensiune în 1990-1991", a adăugat Iliescu, subliniind că această "manevră de campanie" nu-i aparține.

Președintele PDSR Ion Iliescu i-a cerut, marți, printr-o scrisoare, președintelui Emil Constantinescu să-și exprime poziția față de un material denumit "Planul de stopare a candidaturii lui Ion Iliescu la funcția de președinte al României", în care se prevede chiar posibilitatea suprimării sale fizice. Liderul PDSR susține, în scrisoare, că a primit materialul "dintr-o sursă care a dorit să-și păstreze anonimatul" și care "pretinde că este un material elaborat la Palatul Cotroceni".

UN GRUP DE TINERI ȚĂRĂNIȘTI AU PICHETAT SEDIUL PDSR

Dan Iosif și un grup de 15 membri ai Organizației de Tineret a PNȚCD au avut, miercuri după-amiază, o altercație, în timp ce tinerii țărăniști pichetau sediul central al PDSR, pentru a oferi "protecție" lui Ion Iliescu, care tocmai a denunțat, cu o zi în urmă, existența unui așa-zis plan de eliminare a sa din cursa pentru alegerile prezidențiale.

Țărăniștii purtau caschete de protecție, seringi din cartoane pe care scria "vaccin letal" și genți diplomat pe care scria "virus pentru infarctul miocardic și substanță letală cu efect întîrziat". Unul dintre demonstranți avea un borcan de cartofi pe post de grenade defensive, un altul era îmbrăcat în jandarm și purta un pistol de jucărie și un altul ținea în mîini o cutie cu eticheta "bomba cu gaz și TNT". Un tînăr țărănist avea pe cascheta o emblemă pe care scria "generalul Store".

Altercația cu Dan Iosif a început în momentul în care acesta a încercat să intre cu mașina în curtea PDSR, fiind jenat de grupul de țărăniști care se plimbau în cerc în fața porții. După un schimb violent de cuvinte, Dan Iosif i-a spus lui Bogdan Pițigoi că nu intenționează să-l bată și a făcut o demonstrație, luîndu-l de gît și bruscîndu-l.

Bogdan Pițigoi a precizat că tinerii țărăniști au făcut acest pichet pentru a sublinia ridicolul afirmațiilor lui Ion Iliescu.El a afirmat că au venit să-l protejeze pe Ion Iliescu "de virușii care îl împiedică să candideze la președinția țării". "Vrem să-i asigurăm imunitatea și vrem ca el să fie sănătos pentru a pierde alegerile", a afirmat Bogdan Pițigoi.

Aseară, în Liga Campionilor

Grupa A

F. C. Barcelona - F. C. Porto 4 – 2.

Hertha Berlin - Sparta Praga 1 – 1.

Grupa B

Fiorentina - F.C. Valencia 1 – 0.

Întâlnirea Manchester United - Girondins Bordeaux s-a încheiat după miezul nopții.

PENITENCIARUL ARAD VA AVEA O SECȚIE CU REGIM DESCHIS ȘI SEMIDESCHIS

De peste un an de zile, în Penitenciarul Arad funcționează un nou sistem de detenție: cel cu regim semideschis. Deținuții care beneficiază de acest sistem ispășesc pedepse de până la trei ani, sunt aflați la prima condamnare și nu prezintă un grad ridicat de periculozitate. Datorită acestor factori, acești deținuți nu presupun un control riguros al activității pe care o desfășoară, putând fi folosiți la munci în exteriorul spațiului de detenție, fără pază înarmată.

Mai multe amănunte am aflat de la dl. **col. Marin Bucur**, comandantul Penitenciarului Arad: „Acest sistem de detenție a fost introdus din dorința de armonizare cu legislația europeană. Cele mai avansate sisteme de acest gen sunt aplicate în Franța. La noi în țară, pe lângă unitatea noastră, acest sistem se mai experimentează în încă șase penitenciare. Odată cu finalizarea lucrărilor de construcție la noua secție a penitenciarului nostru, care va fi una de maximă securitate, în secția de pe strada Eftimie Murgu vom introduce și sistemul de detenție deschis. Deținuții care vor beneficia de acest sistem vor putea să ocupe câte un loc de muncă la agenți economici, persoane juridice sau fizice. Aceștia se vor deplasa la locul de muncă neînsoțiți. Contractul de muncă se încheie între Penitenciar și agentul economic. Preconizăm ca în secția «veche» să avem doar deținuți în regim semideschis și deschis. Regimul deschis îl vom instaura cel mai probabil în 2001, când vom deveni primul penitenciar din țară care va pune în aplicare acest sistem."

Avantajele unui astfel de sistem sunt multiple. În primul rând, astfel de unități se vor putea autofinanța în proporție de 100%, iar deținuții vor scăpa de pecetea desocializării, ei aflându-se în permanent contact cu lumea „de afară".

ȘTEFAN TUDOSE

Există în Centrul Aradului un loc unde se poate lua o masă ieftină și bună?

DA! ☛
Restaurantul
CLUBUL PRESEI

(B-dul Revoluției nr. 81, telefon 280989)

VĂ OFERĂ:

☛ Preparate ale bucătăriei tradiționale românești
☛ Mese festive
☛ Sărbătorirea unor evenimente de familie
☛ Întâlniri ale oamenilor de afaceri

AVEȚI ÎNCREDERE ÎN NOI!

Ziarul „ADEVĂRUL" utilizează informații transmise de agențiile de presă MEDIAFAX și ROMPRES.

JOI, 2 MARTIE 2000

TVR 1

7,00 Matinal național
9,00 TVR Iași
10,00 Jenny - rel.
10,30 Impas în doi - rel.
11,00 TVR Cluj-Napoca
12,05 Tezaur folcloric - rel.
12,55 TVR Timișoara
14,00 Jurnal
14,15 CiberFan
14,30 Destinul unei națiuni
15,00 Conviețuiri
16,00 Pentru dv., doamnă!
17,00 La telefon, muzica populară!
17,30 Casa mea
18,00 Corect!
18,05 Doi băieți, o fată și o pizzerie - s.
18,30 Jenny - s.
19,00 Avanpremieră Știri
19,10 Sunset Beach - s.
20,00 Jurnal * Meteo * Sport
20,30 Fotbal: Borussia Dortmund-Galatasaray Istanbul
22,30 Reflecții rutiere
22,45 Jurnalul de noapte
23,05 Punct ochit
0,05 Rock la miezul nopții

TVR 2

7,00 Santa Barbara - rel.
7,45 Alfred Hitchcock prezintă ... - rel.
8,35 Care pe care - rel.
10,00 Prinde 2-ul ... cu mărțișoare!
11,30 Hanson în concert - rel.
12,15 Ferma - rel.
13,00 Desene animate
13,30 Tribuna partidelor parlamentare
14,00 Toți, împreună
14,45 Știri
14,50 Desene animate
15,15 Care pe care!
16,00 Trupa DP2
17,30 Santa Barbara - s.
18,15 Se întâmplă acum!
18,45 Telejurnal
19,20 Antologia jocului
19,35 Cinematograful de artă. **În voia sorții la New York** - comedie, SUA, 1994
21,10 Turnul de control
21,55 Călătorind prin țară
22,10 Alfred Hitchcock prezintă ... „Ai să mă bagi în mormânt" - s.
23,00 Știri
23,10 Un secol de cinema: Ernie Kovacs - Nu rata momentul!
23,55 Nocturna
0,05 TVM. Mesager

PRO TV

7,00 Bună dimineața, Pro TV e al tău!
10,00 Tânăr și neliniștit - rel.
11,00 Diagnostic crimă! - s., rel.
11,45 Dădaca - rel.
● P(r)oezia. La Eminescu
12,15 Swann - Ultimul poem - dramă, Marea Britanie-Vanada, 1996
14,00 Chestiunea zilei
16,10 Tânăr și neliniștit - s.
17,00 Știrile Pro TV
● Millenium. Clasic și modern
17,30 Drumul spre Rai - s.
18,25 Dădaca - s.
18,50 Chestiunea zilei
19,00 Știrile Pro TV
19,50 Chestiunea zilei
20,00 Inimă de mamă - dramă, SUA, 1997
● Millenium. Clasic și modern
21,55 Știrile Pro TV
22,00 Chestiunea zilei
23,30 Știrile Pro TV
● P(r)oezia. La Eminescu
0,00 Diagnostic crimă! - s.
● P(r)oezia. La Eminescu

TV ACASĂ

7,30 Căsuța poveștilor - rel.
7,45 Copilul adus de mare - rel.
8,30 Pentru iubirea ta - rel.
9,15 Înger sălbatic - rel.
10,00 Femeia vieții mele - rel.
10,50 Sânge din sângele meu - rel.
11,40 Marele Gatsby - f. rel.
14,00 Antonella - s.
14,45 Iubire sfântă - s.
15,30 Dragoste și putere - s.
16,00 Copilul adus de mare - s.
17,00 Desene animate
17,10 Acasă la români - muzică populară
17,15 Acasă la bunica - rețete culinare
17,30 Pentru iubirea ta - s.
18,30 Știrile de Acasă
19,00 Vremea de acasă
19,05 Sânge din sângele meu - s.
19,55 Vremea de acasă
20,00 Înger sălbatic - s.
21,00 Femeia vieții mele - s.
21,55 Vremea de acasă
22,00 Ciorapi de mătase - f. SUA, 1957

ANTENA 1

7,00 Observator
8,00 Dimineața devreme
10,00 Știri
10,10 Pe cont propriu - s.
11,00 Mai presus de toate - dramă, SUA, 1993
13,00 Știri
13,15 Raven - s.
14,00 Decepții - s.
15,00 Răsfățata - s.
17,00 Știri
17,25 Capcanele destinului - s.
19,00 Observator
20,00 Forțele de muncă - emisiune de divertisment
21,00 Al șaptelea manuscris - ep. 1
22,00 Observator
22,30 Brigada mobilă
23,00 Marius Tucă Show

PRIMA TV

7,00 Karaoke Show - rel.
8,00 Dimineața cu Prima
12,00 Celebri și bogați - s. rel.
13,00 Politica de mâine - rel.
15,00 Apel de urgență - rel.
15,30 De colo colo - rel.
16,00 Viața în direct
17,00 Celebri și bogați - s.
18,00 Focus * Sport * Meteo
18,55 Clip Art
19,00 Karaoke Show
20,00 Prințesă de provincie - thriller, SUA, 1995
21,30 Exploziv

TELE 7 ABC

7,00 Știri
7,10 Bună dimineața, România
9,00 Documentar
10,00 Știri
10,30 Dintre sute de ziare - rel.
11,30 Documentar
12,00 Reporter Tele 7 - rel.
12,30 24 din 24 - rel.
13,00 Drumuri printre amintiri - rel.
13,30 Telemedicina - rel.
15,00 Știri
15,45 Post Meridian
18,00 Documentar
18,55 Pariul Trio
19,00 Secția de poliție - s.
20,00 Telejurnal
20,30 Economic ABC
21,00 Dintre sute de ziare
21,40 Pariul Trio
21,45 Loto
22,00 Linia întâi
23,00 Derrick - s.
0,00 Știri
0,30 Concert
1,35 Teleshopping

TV ARAD

7,00 Observator
8,00 Știri TVA - rel.
8,30 Club T - rel.
9,50 Anunțuri - rel.
10,00 Știri
10,10 Pe cont propriu - s.
11,00 Mai presus de toate - dramă, SUA, 1992
13,00 Știrile amiezii
13,15 Raven - s.
14,00 Decepții - s.
15,00 Răsfățata - s.
17,00 Știri
17,25 Divertisment
17,50 Anunțuri
18,00 Viața spirituală
18,30 Știri TVA
19,00 Observator
20,00 Fiți cu ochii pe noi
21,20 Anunțuri - rel.
21,30 Știri TVA - rel.
22,00 Observator
22,30 Marius Tucă Show
În continuare programul este identic cu cel al Antenei 1.

TV INTERSAT

9,00 Deschiderea programului
9,15 Revista presei
9,45 Horoscop
9,50 Dulce ispită - s.
10,30 Desene animate - Cartuna show
11,00 Știri - rel.
11,35 Obiectiv economic - rel.
11,50 Comorile lumii - rel.
12,00 Răpirea - rel.
13,30 Mistere, farmece și miracole
14,00 Emisiune în limba maghiară - rel.
15,00 Trei ceasuri rele - rel.
16,00 Desene animate - Tombik & B.B.
16,30 Joia bănățeană
18,25 Haideți să ne jucăm
18,45 Știri, meteo, sport, publicitate, vocea străzii
19,30 Destine - emisiune în direct
20,30 Farmacia de serviciu - s.
21,00 Microb - emisiune în direct
22,30 Proiectul Genesis - f.

HBO

10,00 O vară printre prieteni - aventuri, SUA, 1998
11,45 Lacul lebedelor - animație, SUA, 1998
13,00 Formidabilii Baker Boys - acțiune, SUA, 1997
15,00 Misiune imposibilă - acțiune, SUA, 1995
16,45 Montana - acțiune, SUA, 1998
18,15 Un tată în plus - suspans, SUA, 1998
20,30 Panică la hotel Majestic - comedie, SUA, 1996
21,30 Ucigaș virtual - thriller, SUA, 1997
23,15 Sling Blade - dramă, SUA, 1996
1,30 Stargate

ATOMIC TV

7,00 Selector
10,25 Reactor
10,30 Atomic Café - rel.
11,00 Atomix cu Ina - rel.
14,00 Interactiv
15,55 Reactor
16,00 Metropolis cu Dinu - rel.
17,00 Selector
19,00 Atomix cu Mircea
21,55 Reactor
22,00 Hai Hui - rel.
22,30 GOGS - desene animate
23,00 Klub Bizzar - rel.
0,00 Insomnia

RADIO ARAD & RADIO CONTACT (99,1 MHz FM)

5,00-8,00 Lupta cu somnul; 8,00-10,00 Bună dimineața, Arad!; 10,00-12,00 Tovarășii mei; 12,00-14,00 Pulsul zilei; 14,00-16,00 Contact FM; 16,00-17,00 Muzica generației în loden; 17,00-18,00 Chestionarul de joi; 18,00-18,30 Univers ambiental; 18,30-19,00 Radio Magazin Deuche Welle; 19,00-19,30 Bună seara, Arad!; 19,30-20,00 Viața spirituală; 20,00-22,00 Seară de seară; 22,00-24,00 În arșița muzicii;

RADIO PRO FM (92,1 MHz)

1,00-3,00 TOP 30 AIRPLAY PRO FM (r) cu Cristi Schnebli; **3,00-5,00 MUZICĂ; 5,00-5,30 BULETIN DE ȘTIRI** la fiecare sfert de oră; **5,30-8,00 PRO FM PÂNĂ LA UNU** cu Nono Semen și Laura Călăceanu; **7,00-10,00 PRO FM PÂNĂ LA UNU** cu Cătălin Lăpușcă; **10,00-13,00 PRO FM PÂNĂ LA UNU** cu Mihai Dobrovolschi; **13,00-14,00 18-14 CU ANDREI** cu Andrei Gheorghe; **14,00-17,00 POFTIM PRO FM** cu Cristian Pavel; **17,00-19,00 ARBEMA PREMIUM MUSIC** cu Cătălin Lăpușca; **19,00-22,00 ACULTĂ-ȚI MUZICA** cu Andi Moisescu; **22,00-23,00 AUTO PRO FM CLUB** cu Dan Vardie; **23,00-1,00 RONDUL DE NOAPTE** cu Răzvan Exarhu

RADIO TIMIȘOARA

6,00 Ceasurile dimineții; 8,00 Muzică populară cu dedicații; 9,00 Romanțe și cântece de petrecere; 9,35 Amintiri, amintiri...; 10,00 Radio circuit; 11,00 Gramofon; 12,00 Miez de zi la polul vest; 13,00 Emisiune în lb. germană; 14,00 Emisiune în lb. maghiară; 15,00 Emisiune în lb. sârbă; 16,00 Radio cocktail; 18,00 Actualitatea radio; 18,10 Un răspuns pentru fiecare; 19,00 Radiojurnal; 19,15 Vârful de lance; 20,05 Călătorie în lumea poveștilor; 20,15 Școala pământului; 21,00 Curierul de seară
Știri: 6,00; 7,55; 9,00; 11,00; 12,50; 17,00; 20,00; 21,00; 21,55.
Radio Jurnal: 7,00; 16,00; 19,00.

RADIO SEBIȘ

6,00-9,00 Matinal „21"
9,00-10,00 „Alo, tu alegi!"
10,00-12,00 Cafeaua de zece
12,00-14,00 Magazin 21
14,00-15,00 Astăzi te sărbătorim - muzică populară cu dedicații
15,00-18,00 La bani mărunți - talk show
18,00-19,00 La mulți ani! - dedicații muzicale
19,00-20,00 Casa noastră
20,00-22,00 Expresul de seară
22,00-24,00 Club 21
0,00 92,1 Insomnii

„DECLARAȚIILE PREȘEDINTELUI CONSTANTINESCU AU DECLANȘAT UN NOU CONFLICT POLITIC"

Interviu cu DAN MATEI AGATON, purtător de cuvânt al PDSR

– Domnule deputat, a mai rămas ceva nespus legat de acuzele președintelui Constantinescu?

– Așa cum din păcate se poate constata, în absența unor rezultate concrete, palpabile, pe care să-și întemeieze campania pentru un nou mandat, puterea nu ezită să arunce în luptă chiar de pe acum, mijloacele diversiunii și ale incriminărilor. Mai vechiul abuz de încredere la care a recurs în 1996, prin farsa promisiunilor lipsite de acoperire, este transferat acum într-un incalificabil registru al acuzelor în care ținta predominantă este PDSR. Orice alte comentarii sunt inutile iar domnul Ion Iliescu a declarat că nu se coboară la nivelul declarațiilor lui Emil Constantinescu

– PDSR va aplica aceeași tactică precum a făcut-o PNL și președinția atunci când au fost acuzați de ministrul Băsescu? Se poate vorbi de un nou conflict politic?

– Se vede că am intrat deja pe făgașul unui an cu precădere electoral care, după toate premisele, se anunță deosebit de complex și încadrat. Am solicitat să ni se prezinte scuze încă din primul comunicat emis de Biroul nostru de presă. Este evident că am reafirmat acest lucru și în cel de-al doilea. În aceste condiții, se poate spune că aceste declarații au declanșat un nou conflict.

– Sunteți pregătiți să preîntâmpinați și celelalte acuze ce vi se vor aduce pe tot parcursul campaniei electorale?

– Puterea a declanșat cu multă vreme în urmă campania electorală și încearcă cu disperare să tragă de timp în speranța că va apărea o minune care îi va face să crească în sondaje cu un procent. Prognozele noastre legate de faptul că vom avea parte de o campanie murdară, s-au adeverit. Din păcate, artizanii ei se află în zona puterii.

– Acuzațiile respective au fost făcute când în țara noastră era și doamna Catherine Lalumière. Este posibil ca România să fie afectată?

– Atunci când șeful statului declară că România este condusă de forțe oculte, obscure, din zona securității și a foștilor activiști comuniști, nu ar mai trebui să se întrebe nimeni de ce fug investitorii străini de la noi. Este evident că un semnal de tipul acesta este prost recepționat de către Uniunea Europeană și în general în mediile de afaceri.

– Este pentru prima oară când aveți un astfel de conflict cu puterea?

– Acțiunea concertată de cercurile puterii, prin mass-media și încercarea unor analiști de a altera imaginea PDSR este deja veche. S-au instrumentat campanii de denigrare și acuze care au ca scop înfrânarea perceperii mesajului nostru politic. De acum încolo nu sunt excluse nici alte practici, în special cele de intimidare și intoxicare. În urmă cu aproape o săptămână, ne-am confruntat cu una dintre acestea, referitoare la așa-zisa izolare internațională pe care ar fi nevoită să o suporte România, în cazul victoriei în alegeri a PDSR. Partidul nostru a fost etichetat adversar al integrării europene. Cine altcineva decât actuala putere a aruncat peste bord strategia națională de integrare realizată sub guvernarea PDSR? Acum puterea se chinuie să încropească un document similar, cerut de altfel cu insistență de reprezentanți ai Uniunii Europene.

CORNELIA POPESCU

POLITICA DE 1 MARTIE

POPULARII AU AVUT ÎN VIZOR ZIARISTELE

Unul dintre membrii marcanți ai PPR Arad, Tiberiu Dekany, a profitat de faptul că ieri a fost 1 Martie și a „atacat" ziaristele de la ziarul nostru cu frumoase buchete de frezii. De fapt nu numai ziaristele, ci toate femeile din redacția noastră au fost felicitate de tânărul popular.

CALEAȘCA UFD

O acțiune inedită au organizat ieri UFD-iștii arădeni; îmbarcați într-o caleașcă, cu doi călăreți antemergători ei au împărțit flori tuturor femeilor întâlnite în centrul orașului. Au fost făcute și două opriri, la Primărie și la Podgoria.

Foto: AL. MARIANUȚ

OFENSE, SCUZE, ORGOLII

(Urmare din pagina 1)

După patru ani de penitență, PDSR-ul trăiește într-o dulce așteptare. Cel mai puternic agent electoral al său, actuala coaliție, nu face decât să lucreze fără odihnă pentru a-i spori procentele. Convins că „a întors istoria României", președintele Constantinescu a dezvăluit medicilor și farmaciștilor PNȚCD simțământul său de teroare față de „campania de manipulare a opiniei publice" dezlănțuită de „vechii securiști grupați în PRM și PDSR". Această îngrozitoare campanie de manipulare ar fi responsabilă de faptul că „virusul nemulțumirii" afectează societatea românească. „Toți sunt nemulțumiți și hoții și profitorii și îmbogățiții". PDSR nu a întârziat să-i scoată pe nas această declarație solicitându-i să ceară scuze populației României. Este aiuritor să crezi că nemulțumirea populației față de actuala situație a țării este rezultatul unei campanii de manipulare. În '96 românii au investit ultimele speranțe rămase după stagnanta guvernare P.D.S.R. în promisiunile Convenției. Au investit mult și au primit în schimb prea puțin.

Demersul reformator nu a fost împiedicat de fantomatice grupuri de interese aparținând fostului regim comunist și de modul bramburist și incompetent în care a fost conceput. Criza economică și socială pe care o traversează România își are originea în proasta guvernare a țării. Incontestabil. Numai că această țară a fost guvernată și de PDSR. Feți-frumoși în clasa politică românească nu au apărut încă. În ce privește scuzele ce ar trebui prezentate românilor, acestea ar trebui cerute de toți aceia care s-au cățărat la putere. Indiferent de culoarea politică. Scuzele însă nu țin loc de acțiune pragmatică, eficientă și mai ales responsabilă.

SOCIALIȘTII AU CANDIDAT DE PRIMAR LA BUTENI

O delegație a Partidului Socialist formată din cei doi consilieri județeni Florin Remețan, președintele CJ al PS și Gh. Morar, precum și doi vicepreședinți - Pavel Cristea și Iuliana Mureșan, au participat la adunarea generală a Organizației PS Buteni, care numără peste 100 de membri, la aceștia aderând și marea majoritate a organizației PSM Buteni, împreună cu doi consilieri locali în persoana doamnelor Suciu Ilonka și Coșeri Mariana, medic pediatru în comuna Buteni.

În cadrul adunării generale, care s-a ținut la Căminul Cultural din satul Cuied, au fost dezbătute o serie de probleme de strictă actualitate, cum ar fi lipsa acută a locurilor de muncă și a apei potabile în satul Cuied, unde oamenii fac mâncare cu apă de ploaie, precum și problema transportului local.

După dezbateri a fost ales noul birou al organizației PS Buteni, format din: **Ursa Pavel - președinte**; **Suciu Ilonka, dr. Coșeri Mariana, Gomoi Ionel - vicepreședinți**; **Botizan Gheorghe - președinte ATS**.

Candidatul pentru funcția de primar al comunei Buteni a fost ales în unanimitate dl. Ursa Pavel din Cuied, fost membru PSM.

I. I.

PUR IA ATITUDINE ÎN DISPUTA CONSTANTINESCU -PDSR

Declarațiile făcute recent de președintele Emil Constantinescu la o reuniune profesională a medicilor care sunt membri ai PNȚ-CD implică în mod fățiș instituția prezidențială într-o campanie electorală ilegală, cu consecințe dintre cele mai perverse.

Este cel puțin straniu faptul că președintele țării, care conduce și principalul organ de securitate națională, CSAT, se lasă pradă sentimentelor și resentimentelor pe care le inspiră anumite formațiuni politice, tensionând artificial și nepermis climatul intern.

PUR consideră că președintele Emil Constantinescu trebuie să-și dovedească acuzațiile proferate.

Pentru a se limpezi lucrurile, este imperios necesar ca președintele Emil Constantinescu să spună deschis ceea ce știe, tocmai pentru că suntem în pragul unei campanii electorale când oamenii trebuie să cunoască realitatea.

Este regretabil că, în locul dezbaterii problemelor de fond ale economiei și societății românești, se recurge la polemici inutile.

PUR își exprimă îngrijorarea față de astfel de manifestări care atestă predilecția unor forțe politice de a recurge în campania electorală la manevre murdare și atacuri descalificante împotriva adversarilor politici, desconsiderând valorile democrației întemeiate pe confruntarea liberă de idei și căutarea de soluții practice la problemele reale cu care se confruntă societatea.

ORGANIZAȚIE LOCALĂ A PPR LA SEMLAC

De curând, în sala de ședințe a primăriei din comuna Semlac, a avut loc ședința de constituire a organizației locale a Partidului Pensionarilor din România.

La adunare au participat din partea organizației județene Arad, Gheorghe Ghenof, președinte, Alexandru Verasto, vicepreședinte, Viorica Titeu, membră în birou.

În comitetul organizației Semlac au fost aleși: **Gheorghe Hopșitar, președinte, Alexandru Lemnaru, vicepreședinte, Gheorghe Suciu, secretar.**

S-au pus întrebări și s-au purtat ample discuții pe teme de interes local și național, cu accent pe măsuri de protecție socială generală, pe teme de priorități agricole și pe participarea activă la viitoarele alegeri locale.

I. I.

ASTENIE DE PRIMĂVARĂ

Tableta zilei

Gesturile, atitudinile și discursurile politicienilor români nu mai miră pe nimeni. Probabil, oamenii, și mă gândesc la cetățenii de rând, s-au obișnuit cu exhibiționismul practicat de clasa politică.

În mod normal, cei care practică acest gen de „sport" politic ar trebui amendați de electorat. Păcatul cel mare este că nu găsești partid politic mai acătării care să vină pe scena politică cu o prestație echilibrată, realistă și, de ce nu, civilizată.

Faulturile se țin lanț. Imaginația o ia înaintea rațiunii. Scenarii grotești și fanteziste răsar din mintea bolnavă a unora dintre cei care, zic ei, fac politică în România. Mania persecuției ia avânt în mintea politicianului român și se ajunge la exagerări de care râd și câinii maidanezi.

Și totuși îmi pun o întrebare: oare cred oamenii în astfel de scenarii elucubrante? Pentru că, în mod cert, cei care produc asemenea scenarii speră să aibă audiență și să câștige voturi. Pentru că isteria campaniei electorale a început și, dacă acum se petrec astfel de fapte absurde, mă întreb ce va fi în timpul campaniei.

Prin urmare, cine poate crede că președintele Constantinescu este terorizat de securiști? Nu zic că aceștia nu-i fac tot felul de bucurii, dar ideea că ar fi terorizat de securiști când el are la dispoziție toată securitatea română este absurdă.

Dar Constantinescu e copil nevinovat față de năstrușniciile care-i trec prin cap președintelui PDSR, Ion Iliescu. Alt scenariu, altă distracție. Pentru că vreau să cred că lumea nu-i mai ia în serios pe acești bolnavi care ne conduc. Cum ar putea cineva să-și închipuie - în cazul că e un om cu mintea întreagă - că la Cotroceni se pune la cale suprimarea fizică a lui Ion Iliescu? Doar o simplă tentativă în acest sens ar ridica la 99,9% cota lui Ion Iliescu. Și revin și zic că s-ar putea ca în România reală să existe oameni care să-l ia în serios pe Ion Iliescu și să-l compătimească pentru „pericolul" care-i atârnă, chipurile, deasupra capului.

Ce fel de idei circulă prin mintea unui actual președinte și a unui fost președinte? Probabil că pe ăștia-i merităm. De ce pozează Emil Constantinescu în victimă? De ce-l imită după câteva zile, îngroșând tușa, Ion Iliescu? Își închipuie cei doi că, apărând în postura de posibile victime (ei cred că sunt reale victime), vor atrage compătimirea maselor și, pe linie de consecință, votul acestora? Sancta simplicitas! Sfântă naivitate de politician depășit de evenimente.

Nu ne rămâne decât să sperăm că cetățeanul român rămâne indiferent la astfel de scenarii penibile și nu-i mai ia în serios pe exhibiționiștii politici de care-i plină ograda politică românească.

Pentru cei doi, dar și pentru ceilalți politicieni de „talia" acestora, rămâne o singură scuză: astenia de primăvară.

I. IERCAN

O SOCIETATE COMERCIALĂ SE POATE ÎNFIINȚA CHIAR ȘI ÎNTR-O SINGURĂ ZI!

Interviu cu d-na LIVIA MONICA SABĂU, Directorul Oficiului Registrului Comerțului Arad

– D-na directoare, văd că lumea care, de obicei, inunda holul și așa minuscul a dispărut. Ce s-a întâmplat? Au intrat cumva agenții economici în grevă? Că tot se poartă acum …

– Nu, firește că nu, explicația fiind că de când am pus în funcțiune Biroul de informații de alături lucrurile au început să intre în normal. Adică, omul vine la acest Birou unde după ce își spune păsul este rapid dirijat spre unul din cele patru ghișee evitându-se astfel aglomerația pe care o cunoașteți, ca să nu mai vorbim și despre câștigul de timp atât de o parte, cât și de alta.

– Iată o treabă bună pentru care Camera de Comerț și Oficiul pe care-l conduceți merită toate laudele. Apropo, ce program are Biroul de informații?

– De regulă 8-13, dar nu o dată, el se prelungește în funcție de împrejurări și necesități.

– Rămânând încă nițel la acest capitol spuneți-ne, d-nă Sabău, cam câți oameni vă vizitează zilnic?

– Circa 50. Tot de regulă, pentru că avem perioade, cum a fost cu mărirea de capital a societăților comerciale când numărul s-a dublat și chiar triplat.

– Pentru că veni vorba de societăți comerciale, mai acum două săptămâni într-o emisiune televizată, ambasadorul SUA la București se lăuda că în Statele Unite un SRL se înființează într-o zi. La noi care este recordul?

– Tot … o zi!

– Glumiți? Se vorbește că în cele mai bune condiții treaba durează două săptămâni...

– Nu este adevărat. Cel puțin în ceea ce ne privește, noi putând să încheiem toată acțiunea, ca să zic așa, într-o singură zi. Cu două condiții sau mai exact, cu trei. 1. Cel în cauză să știe precis ce vrea să facă 2. Să dispună de capitalul necesar ca și de taxele aferente și 3. Să posede un spațiu pentru desfășurarea viitoarei activități. Un spațiu propriu sau închiriat, nu contează. După cum observați, în toate cele trei cazuri mingea - ca să folosesc un limbaj sportiv - este în terenul agentului economic.

– Un moment, vă rog. Ce înțelegeți prin „cel care vine la noi trebuie să știe ce vrea" …

– Adică să ne spună cu exactitate ce gen de activitate dorește să desfășoare. Pentru că, fără a jigni pe nimeni, știți cum se întâmplă, nu o dată?! Vin la noi unii oameni cu cunoștințe destul de vagi în legătură cu domeniul în care vor să lucreze. Ba, mai mult, destui chiar și după ce ne trec pragul încă nu sunt hotărâți și, mai ales, pe deplin dumeriți asupra cărui gen de activitate să se oprească, de unde și o înșiruire de activități, care se întinde de la vânzări de produse alimentare și până la … comercializarea de avioane!

– Așa-i românul, priceput la toate! Lăsând, însă, gluma la o parte, după câte știm există totuși niște reglementări în această privință.

– Da și nu. Nu în sensul că legea nu limitează conținutul obiectului de activitate al viitoarei societăți comerciale, și, da, în sensul că actul constitutiv al societății trebuie să menționeze în mod obligatoriu domeniul principal de activitate ca și activitatea principală a societății.

– Asta se poate respecta în cazul unei societăți care se înființează acum. Ce se întâmplă însă cu societățile comerciale vechi cărora la constituire nu li s-a pretins așa ceva?

– În momentul în care ele vin în contact cu noi pentru rezolvarea unor probleme se are în vedere și disjungerea de care vorbeam mai înainte. Oricum însă, la depunerea bilanțului la Administrația Financiară în formularul cu pricina se cere în mod expres menționarea domeniului principal și a activității principale a societății.

– Revenind la ideea înființării unei societăți comerciale, știu că în cadrul Oficiului dv. funcționa un fel de birou de consultanță deosebit de util …

– … care funcționează și în prezent sub denumirea de Biroul pentru constituirea și dezvoltarea societăților comerciale, prescurtat B.A.C.D.S.C. El a fost înființat în urma și pe baza unei hotărâri de Guvern de acum 4 ani de zile, BACDSC-ul ocupându-se printre altele și de obținerea licențelor, avizelor - de mediu, de la Pompieri, de la Inspecția Sanitară etc. - ca și a autorizațiilor de funcționare ale societăților comerciale. Biroul este condus de un jurist cu experiență, dl. **Victor Giurgiu** și este încadrat cu alți doi juriști și doi operatori, programul biroului fiind de la 8 la 13 … În viitorul imediat intenționăm să oferim pe lângă avizele amintite și pe cele de la Direcția muncii ori de la Direcția Generală a Finanțelor, totul în ideea reducerii la minimum a timpului necesar pentru înființarea unei societăți sau pentru obținerea acelor binecunoscute acte adiționale la statutul sau contractul de societate. Evident, că pentru aceste servicii Oficiul nostru percepe un anume comision, comision care însă, vă asigur este modic.

– Așa, de curiozitate ne-ați putea spune câteva dintre tarifele percepute de Oficiul Registrului Comerțului.

– De ce nu? Așadar, notați: pentru rezervare de nume la o societate comercială și verificarea lui - 250.000 de lei, pentru întocmirea actului constitutiv al societății - 700.000 de lei, pentru un act adițional la actul constitutiv (statut sau contract), act care cuprinde o singură modificare de statut - 1,5 milioane de lei, serviciu care include și publicarea actului adițional în Monitorul Oficial ș.a.m.d.

– Lângă Biroul de informații am văzut scris pe o ușă „Judecători"…

– În aceeași idee a economisirii timpului agenților economici, Camera de Comerț a înființat în cadrul sediului său un birou al judecătorilor-delegați, care în cele trei zile pe săptămână - luni, miercuri și joi - rezolvă pe loc și operativ toate problemele legate de constituirea sau modificarea statutului societăților comerciale.

– Interesant. În aceeași ordine de idei pentru că mulți cititori întreabă, spuneți-ne, d-na Sabău care sunt taxele ce se plătesc pentru înmatricularea unei societăți comerciale?

– Mai întâi să reținem că aceste taxe sunt condiționate de doi factori: de mărimea capitalului social și de numărul grupelor de obiecte de activități înscrise în statut. Pornind însă de la exemplul clasic: adică o societate cu un capital social de 2.000.000 de lei și cu un singur obiect de activitate taxa de înmatriculare este de 654.000 de lei, taxă care crește cu 10% pentru fiecare grupă de activități în plus. Oricum însă legea a stabilit o limită superioară sau maximă a acestor tarife care nu poate depăși de 5 ori suma de 654.000 de lei.

– Se vorbește că pregătiți o surpriză agenților economici …

– Una sper, plăcută, în esență fiind vorba despre înființarea cu data de 15 martie a.c., tot pentru economisirea acestui atât de prețios timp, în cadrul sediului nostru a unui Birou Notarial care să rezolve toate problemele adiacente, biroul funcționând zilnic, activitatea sa fiind asigurată prin rotație de către notari publici din Arad.

– Iată o altă treabă excelentă pentru care, bănuiesc, că mulți agenți economici vă vor pomeni. Evident de bine. Până atunci însă noi vă mulțumim pentru lucrurile deosebit de interesante comunicate.

MIRCEA DORGOȘAN

GRĂDINIȚA 17 - UN SFERT DE VEAC DE EXISTENȚĂ

● Primarul din Macea a cântat la frunză

Ziua de 1 Martie a avut o dublă semnificație pentru Grădinița cu program prelungit nr. 17 din Arad. Pe lângă sărbătoarea mărțișorului, personalul de aici a aniversat ieri și 25 de ani de la înființarea grădiniței. Cu acest prilej, la sediul instituției a fost organizat un moment festiv la care a participat (în calitate de invitat) și primarul Aradului, av. Valentin Paul Neamț. Alături de el, reprezentanți ai Inspectoratului Școlar Județean, foste și actuale cadre didactice, părinți și „absolvenți" ai acestei grădinițe au uitat pentru câteva clipe de grijile cotidiene și au redevenit copii. Aceasta, datorită programului pe care l-au prezentat câțiva „grădinari", adică o șezătoare populară, un joc muzical și câteva minute de dans modern.

Chiar și cele 20 de educatoare din grădiniță, constituite într-un mic cor, au interpretat câteva piese. Cele mai aplaudate momente ale aniversării au fost însă „numerele" **Floricăi Mureșan** (solistă de muzică populară, dar și directoare a Grădiniței PP 6) și lui **Ioan Mercea** (primarul comunei Macea). Acesta din urmă, cu ajutorul unei frunze și cu o dexteritate demnă de invidiat, a „colorat" aniversarea cu câteva melodii populare. Deliciul publicului l-au făcut cele trei poezii recitate de **copilul** Ioan Mercea. „Pot candida de consilier județean pentru că sigur copiii din Arad or să mă voteze" - a spus primarul măcean la sfârșitul programului.

ROMÂNIA
MINISTERUL EDUCAȚIEI NAȚIONALE
GRĂDINIȚA
CU PROGRAM PRELUNGIT
CUPLATĂ CU CREȘĂ
NR.17
ARAD

Prezența lui la această aniversare jubiliară se datorează educatoarei **Sida Florica Maxa**, directoare a Grădiniței 17 și consăteană cu Ioan Mercea.

Pentru zestrea materială a grădiniței și pentru condițiile în care se joacă și învață cei 235 de copii pe grupe cu program prelungit, normal și de creșă, Sida Florica Maxa a ținut să mulțumească sponsorului Ioan Galiș și familiilor Peterfi, Moacă și Jigri.

DIANA DUȚU
Foto: V. MUSCA

Oficiul Județean de Poștă Arad informează

Urmare sesizării din data de 22 februarie a.c. a unui grup de cetățeni din cartierul Sânicolaul Mic, supărați că sunt lipsiți de mai multe servicii în cartier, printre care și cele poștale, dorim să-i informăm pe această cale că suspendarea activității ghișeului poștal din acest cartier a fost imperios necesară datorită gradului avansat de degradare fizică a clădirii în care funcționa. Momentan ducem tratative de închiriere a unui spațiu corespunzător de la o firmă privată și sperăm ca în curând să încheiem cu aceasta contractul.

În acest fel cetățenii acestui cartier vor putea beneficia de serviciile poștale, noi venind astfel în întâmpinarea solicitărilor acestora.

Șef OJP Arad,
ec. MARIA NEAGU

CITIȚI-L, CEL PUȚIN, PE EMINESCU!...

... căci unii nici nu mai vor să audă de așa-ceva... Pe de altă parte, se pare, că tocmai de aceea a venit, mai întâi în acest an pe 15 ianuarie, ca să le reamintească că, atât cât a trăit, el n-a deranjat pe nimeni, ci doar și-a spus gândurile, convingerile așa cum s-a priceput el, adică precum nimeni altul, inegalabil! Și toate (sau, mai bine zis, aproape toate) le-a așternut pe manuscrise pe care niște neisprăviți - care ar vinde și pe mama lor! - le contestă astăzi, cu furia acelor impotenți care, în micimea lor, n-au tăria de a recunoaște că a fost și va rămâne, veșnic, cel puțin unul la noi, la români, care a atins, cu adevărat genialitatea, sau - cum le place unora să zică - nivelul spiritului superior.

Așadar, citindu-l - acum în 2000, în ANUL EMINESCU - vă veți reaminti (unii) ori veți descoperi (alții) că și el (la fel ca și I.L. Caragiale) a scris... scrisori. Dar ce fel de scrisori!

Pi(ș)cătura zilei

Adevărate capodopere! Rostite sau „jucate" la radio, la televiziune, pe marile scene din țară și nu numai. Încearcă unii și astăzi să... scrie, cică... „scrisori deschise" de-a dreptul ridicole, stupefiante prin conținutul lor. Citindu-i scrisorile - ale lui Eminescu, firește - comparațiile sunt de genul: „de la cer, la pământ". Din toate punctele de vedere, inclusiv acelea care se află sub tirul „contestatarilor" actuali.

... Va mai veni odată, tot într-o zi de 15, în luna lui IUNIE 2000, să ne reamintească că deși, atunci, în 1889, numele lui - EMINESCU - a fost șters din evidențele civile, steaua lui a rămas pentru totdeauna printre noi așezată ușor, ca un perpetuu dor, la umbră de tei, ca să-i citească versurile ca pe o carte sfântă! Nu veți pierde nimic dacă-l veți citi și dumneavoastră, mereu și mereu, pe Eminescu.

CONSTANTIN SIMION

A CRESCUT PUNCTAJUL - VOR CREȘTE ȘI VENITURILE MEDICILOR DE FAMILIE

Veniturile medicilor de familie se calculează în funcție de numărul pacienților înscriși pe liste, în baza unui punctaj stabilit de Casa Națională de Asigurări de Sănătate. Valoarea acestui punctaj se regularizează trimestrial.

Până acum, un pacient aducea cabinetului medical un venit lunar de 7.207 lei. Din această sumă doctorului îi reveneau 2.828 lei, iar 4.387 lei reprezentau bugetul de practică.

Dr. Gheorghe Domșa, director adjunct al CAS Arad ne-a informat că pentru trimestrul patru 1999, valoarea punctajului acordat medicilor pentru fiecare consultație s-a majorat. Astfel, pentru fiecare persoană înscrisă pe listă, doctorii vor primi lunar 3.308 lei. Suma prevăzută pentru bugetul de practică a crescut, și ea, la 4.578 lei.

Veniturile cabinetului unui medic de familie au ajuns astfel să atingă 7.886 lei lunar pentru un pacient, adică mai mult cu 679 lei.

Numărul optim de persoane ce pot figura pe listele unui medic de familie variază între 1500 și 2000. Când sistemul asigurărilor de sănătate se va stabiliza, se așteaptă ca un medic să aibă 1000-1500 de pacienți.

D. D.

Firmă arădeană, la expozițiile CCIA - Timiș

Astăzi, la orele 11,00, în Sala de Sport nr. 2 din Timișoara se deschid două expoziții concomitente „Pro Domo" și respectiv „Timco", organizate de Camera de Comerț, Industrie și Agricultură din orașul de pe Bega. Până acum s-au înscris 34 de agenți economici proveniți din mai multe orașe din țară, printre care și Aradul, care își vor întinde pavilioanele pe o suprafață de circa 400 m.p. Vor fi expuse și vândute produse pentru amenajări interioare și tehnologii sau utilaje în construcții. Orașul nostru este reprezentat de o singură firmă care comercializează cazane de încălzire. Expoziția își va închide porțile luni, 6 martie.

F. N.

PRIMĂRIA CAUTĂ CASĂ PENTRU PERSOANELE FĂRĂ ADĂPOST

Nu trece o zi fără să întâlnim pe stradă ori în mijloacele de transport în comun indivizi de diferite vârste, înveșmântați în zdrențe, care ziua cerșesc celor din jur, un ban sau un codru de pâine, iar noaptea se adăpostesc în spații care pentru un om ce duce un trai normal, nu au destinația de locuințe: canale, subsoluri de clădiri părăsite, vagoane de tren casate, gropi de gunoi etc. Portretizați de presă, controlați în acțiuni periodice ale organelor de ordine, recunoscuți și compătimiți atât de către autorități cât și de societatea civilă - oamenii străzii sau boschetarii - formează vizibil, de zece ani, o instituție nescrisă a deznădejdii absolute. Mulți dintre ei, în special, copiii n-au nici o vină, că s-au născut sub o stea austeră, în familii care în locul educației, protecției și hranei le-au oferit porții de traume fizice și psihice. Nedoriți, au fost alungați în lume ca niște animale sălbatice. O parte din acești puști s-au maturizat precoce, alături de adulții de aceeași condiție socială, conviețuind în promiscuitatea subterană a urbei. Majoritatea acestor amărâți, tineri sau maturi, spun că n-au identitate și tânjesc după un loc stabil.

Serviciul Social din cadrul Primăriei a intenționat, încă de anul trecut, să înființeze un cămin pentru persoanele adulte fără adăpost, compus din azil de noapte și centru de zi. Consilierii locali au susținut acest proiect, s-au alocat fonduri exclusiv pentru înființarea căminului, dar nu s-a identificat un spațiu potrivit și vacant.

Dl. Cezar Jancă, șeful Serviciului Social, ne-a spus că, anul acesta, probabil, se va găsi un imobil, care să poată fi renovat și adaptat, în stare să cazeze în jur de 40 de persoane fără casă. În perspectivă, se preconizează și adăpostirea unei părți a copiilor ce-și fac veacul pe stradă, în case de tip familial.

F. NĂSTĂSACHE

UN NEVĂZĂTOR NU VEDE CU „OCHI BUNI" ROMTELECOM-UL!

Iosif Tămaș, din Arad, Aleea Hipocrat, sc. D, ap. 4, este nevăzător cu acte în regulă și abonat fidel al societății de telefoane din Arad încă din 1975, de când s-a mutat în apartament nou, dl. Tămaș a cerut un an mai târziu să fie cuplat cu un alt abonat. Așa s-a ales în '76 cu numărul de telefon 49017, devenit ulterior 249017, pe firul căruia în ultimii zece ani ne-a sesizat o sumedenie de probleme de interes general. Problema dânsului cu ROMTELECOM-ul a început în toamna anului trecut, când la factura de plată a telefonului a primit anexată o notă prin care i se recomanda să opteze pentru unul dintre cele trei tarife propuse. „Am rămas stupefiat, când pe același fluturaș am citit că pentru abonații cuplați tariful de abonament este unic - 37.000 de lei - cu 100 de impulsuri incluse. Fapt pentru care n-am completat formularul, deoarece nu aveam pentru ce... opta!", ne spune cititorul nostru nevăzător. Încercând să-și rezolve problema, a sunat la ROMTELECOM, solicitând audiență la directorul comercial. I s-a recomandat „cu o voce blândă" să se adreseze biroului de relații cu publicul. Fapt care l-a determinat să apeleze la rubrica de sesizări a ziarului „Adevărul". În 11 februarie i-a apărut punctul de vedere conform căruia cuplații sunt discriminați deoarece trebuie să plătească 50 de impulsuri și dacă nu le folosesc. Urmare acestui fapt, la 18 februarie 2000, primește de la ROMTELECOM scrisoarea cu nr. 2507/11.02.2000, din care cităm: „Începând cu data de 1 octombrie 1999 toți abonații ROMTELECOM de domiciliu (**atât individuali cât și cuplați** - subl. n.), au putut opta pentru trei variante de abonament." Referitor la acest răspuns, dl. Tămaș este de părere că: „Se vede că pe la Romtelecom nu știe stânga ce face dreapta! Dacă într-adevăr e posibil ca și cuplații să opteze pentru una din cele trei variate, atunci cel mai bine ar fi ca ROMTELECOM să tipărească numai pentru abonații cuplați noi fluturașe pe care să le anexeze la factura din luna aprilie. Astfel și aceștia ar putea să opteze pentru una din cele trei variante de tarifare."

Tot în luna februarie a. c., dl. Tămaș s-a adresat Agenției Naționale de Telecomunicații, solicitând ca și pentru abonații cuplați să se admită tarifare cu 0 impulsuri. Ulterior, a primit o nouă scrisoare de la Romtelecom, prin care era înștiințat că de la 6 martie 2000 i se va desființa linia cuplată și va primi un nou număr de telefon - 245044 - „urmare a lucrărilor de modernizare a rețelei telefonice din zonă." Înștiințarea a căzut pe capul bietului nevăzător ca o „surpriză neplăcută". Evident, a întrebat în stânga și în dreapta pentru a afla dacă și alți abonați cuplați au primit asemenea înștiințări. Tămaș susține că altor cuplați din zonă nu le-au fost anulate liniile cuplate. „Drept pentru care persoana cu care mi-e cuplat telefonul mi-a reproșat că s-a ajuns la această situație urmare a sesizărilor mele din ziar." Cert este că cititorul nostru nevăzător ar dori să rămână în continuare cuplat. Astfel ar economisi lunar circa 20.000 de lei din pensia-i derizorie. „Adică aș dori să fac în continuare sesizări către ziarul «Adevărul» tot de la telefonul 249017", a concluzionat Iosif Tămaș.

FLORIN TRUȚ

Primim spre publicare

MULT STIMATE DOMNULE ZĂVOIANU,

Am citit articolul Dvs. „O preocupare, cel puțin la prima vedere suspectă" din Adevărul de luni, 14 februarie a.c. Am rămas pur și simplu stupefiată. Mi-am amintit atunci, că în urmă cu aproximativ 3 ani, în curtea imobilului nostru, a intrat un bărbat cam la 50-60 de ani, vorbitor de limba maghiară. S-a dat drept fotograf din Ungaria și profitând de un copil al vecinului, a întrebat pe unde poate merge în curte. Am ieșit să văd ce dorește. Dorea să facă poze, avea aparat de fotografiat la el. Îl interesau geamuri sparte, tencuieli căzute, deci imagini urâte. L-am întrebat dacă organele locale știu de acest lucru, și mi-a spus că nu. Atunci politicos l-am poftit afară. Mult timp m-am gândit, la ce va folosi pozele. Cu timpul însă l-am uitat. Citind articolul Dvs. mi-am reamintit de el și fără să vreau am făcut legătură între această întâmplare și filmul realizat pe strada Kogălniceanu.

Consider absolut necesar ca Prefectul Gh. Neamțiu să sesizeze pe cei în drept să facă cercetările necesare. Nu vreau să insinuez nimic rău, dar acest film ar putea fi o continuare a „Fratelui trădat" și să ne pomenim că e transmis de televiziunile străine, făcând o imagine nu prea bună a României, deși ar fi o minciună, dacă nu o trădare. Să nu uităm că și Mihăilă Cofariu a fost prezentat în afara țării ca maghiar, schingiuit de extremiștii și criminalii români.

Este de datoria Prefectului să elucideze cazul și să-l aducă la cunoștința locuitorilor Aradului (nu ca și cu stâlpul plasat pe șoseaua dintre Seleuș și Șicula în „memoria honvezilor" instalat tot fără știrea autorităților locale și la care Prefectura nu a răspuns nici până azi).

Dacă cei ce au protestat la amplasarea statuii Ungariei Milenare au fost cercetați, la cererea UDMR, atunci cu atât mai mult cazul filmării de pe strada Kogălniceanu trebuie elucidat și foarte urgent până nu e prea târziu.

Aștept răspunsul celor în drept și în cazul unor nereguli, măsurile ce se vor lua ca vinovații să plătească pentru faptele lor.

OLIMPIA MĂCINIC

A ÎNCEPUT VÂNZAREA PUIEȚILOR DE POMI FRUCTIFERI

Pepiniera pomicolă din Dorobanți vinde zilnic puieți din toate soiurile și speciile: pruni, meri, peri, caiși, cireși, vișini, gutui, piersici etc. Pomii sunt din soiuri și specii de mare productivitate și pot fi achiziționați și pentru înființare de livezi cât și pentru micile gospodării. Prețul este modic de numai 30.000 lei.

În cadrul Casei de Sănătate există

SERVICIUL MEDICAL DE PROTEJARE A ASIGURAȚILOR

În cadrul Casei de Asigurări de Sănătate Arad a luat ființă, cu o oarecare întârziere, un departament ce se ocupă cu protecția pacienților, „Serviciul medical". Acesta funcționează din luna ianuarie și este condus de un medic-șef, dr. Radu Boroș.

Serviciul medical acordă o atenție deosebită controlului calității actului medical și protecției asiguraților.

„Principalele noastre atribuții sunt controlul serviciilor medicale furnizate și verificarea corectitudinii documentelor medicale, spre exemplu certificate, rețete medicale, recomandări pentru diferite proceduri de recuperare etc. Este important de știut că dacă un pacient, neapărat asigurat, se simte lezat în drepturile ce-i sunt conferite prin calitatea de asigurat, sau nemulțumit de modul în care este tratat de un medic, se poate adresa Serviciului medical pentru a i se face dreptate", spune dr. Radu Boroș.

De exemplu, un pacient căruia i s-a refuzat eliberarea unui medicament prescris, sau i s-a aplicat un tratament greșit (sau, mai grav, medicul care l-a operat i-a uitat oarece în interior) poate înainta o plângere la Serviciul medical din C. A. S. Plângerile depuse sunt cercetate de Serviciul medical, iar cele care se dovedesc întemeiate, pentru a i se face dreptate asiguratului, pot duce până la aplicarea de sancțiuni celui vinovat (cum ar fi depunctarea medicului). „În cazul erorilor profesionale vom lua legătura, bineînțeles, și cu Colegiul medicilor și cu Direcția de Sănătate Publică", adaugă dr. Boroș.

Deși abia și-a demarat activitatea, Serviciul medical a înregistrat deja 6 reclamații scrise (rezolvate toate), plus altele verbale, în număr și mai mare. „Prin ceea ce facem, am putea să-i supărăm pe colegii noștri, medicii, dar trebuie să apărăm interesele asiguraților", încheie medicul-șef al CAS, dr. Radu Boroș.

GERLINDE KNAP

AU FOST ODATĂ O FAMILIE...

M-am întâlnit mai zilele trecute cu un om trecut spre cea de-a treia vârstă a vieții. M-a întrebat dacă îl recunosc, apoi și-a rostit numele, reamintindu-mi că cei patru copii ai săi mi-au fost elevi și că în câteva rânduri am poposit în vizită pedagogică în frumoasa lor casă de pe Aurel Vlaicu.

Mi-am reamintit totul. Știam că fusese mecanic pe locomotivele Diesel ale căilor ferate și nu unul oarecare, ci un mecanic iscusit și apreciat. Mi-am reamintit apoi că frecventa un cult neoprotestant.

Feciorul cel mare, ajuns inginer electronist, a plecat din țară, stabilindu-se în Franța. Apoi a plecat cel de-al doilea copil, o fată, medic stomatolog. Cu eforturi deosebite, fiica a obținut venirea mamei sale în vizită, stabilindu-se peste Ocean. Tatăl și cei doi copii rămași aici au rezistat un timp, după care și cel de-al treila copil a reușit să ajungă la fratele său. Fiica cea mai mică, prin căsătorie a ajuns într-o altă țară vestică iar, în cele din urmă si mecanicul a primit o viză legală pentru reîntregirea familiei. Frumoasa casă din Vlaicu, care avea și pe vremea aceea gaz metan în sobele de teracotă, a rămas unor rude mai îndepărtate spre îngrijire.

La întrebarea mea, cum se descurcă prin străinătături, mi-a relatat: „Cei de peste Ocean au găsit mici ajutoare la coreligionarii noștri. Soția este femeie de servici la un bloc, iar fiica a trebuit să dea mult «din coate» ca să poată fii primită în rețeaua sanitar-stomatologică. Inginerul electronist lucrează câte zece ore pe zi, are tot ce-i trebuie, dar nu e vesel ca și atunci când era elev. Fiica cea mică a devenit și mămică, trăiește într-un orășel, dar nu spune niciodată că este fericită.

Cât despre mine, n-am primit viză pentru SUA pentru că cei doi de acolo n-au suma de bani necesară garanției unei imigrări. Așa că, dintr-o familie unită, cu acea căsuță frumoasă, cu veselie și bucurie la aniversări, suntem împrăștiați șase persoane în patru țări și fiecare dintre noi credem acum cu tărie că mai bine ne-ar fi fost în casa noastră, lângă rudeniile noastre și pe pământul țării unde ne-am născut. Regretăm cu toții că n-am ținut seama de proverbul «Fie pâinea cât de rea, tot mai bine-i în țara mea!»"

Mi-a întins mâna, luându-și bun rămas poate pentru totdeauna, în timp ce din ochi două lacrimi i se prelingeau pe obraz.

prof. SEPTIMIUS PĂCURARIU

Scrisori de la cititori

PÂNĂ CÂND VOM MAI SUPORTA SĂ FIM BATJOCORIȚI?

Subsemnata Iancura Maria din Arad, doresc să vă supun atenției următoarea problemă:

În luna februarie a.c., când am plătit taxa de salubritate pentru două persoane, mi s-a mai cerut și o taxă de 20.000 lei pentru garanție. Ce fel de garanție? Despre ce este vorba? Garanții cum că vom mai produce gunoi? Sau noi, locuitorii acestui oraș, să garantăm că regia Salubritate ne va ridica gunoiul?

Vă rugăm să nu vă mai bateți joc de contribuabili chiar în halul ăsta caraghios. Luați fel și fel de anticipații, pe care într-adevăr nu le mai găsim deloc plauzibile. Cum să garanteze locuitorii pentru ridicarea gunoiului, în loc să ne garantați dvs. și administrația locală că veți ridica gunoiul? Acum, că a scăzut considerabil prețul motorinei, ar trebui să ieftiniți tarifele și nu invers. Sau cuvântul ieftinire a ieșit din vocabular? Iar cu TVA-ul - o dată plătim 19% la cumpărarea produselor alimentare și mai plătim o dată, tot 19%, la vânzarea gunoiului? Din pensiile și salariile primite nici nu mai putem să garantăm că mâine vom trăi. Iar reașezarea raportului leului cu dolarul este o cacialma, deoarece nici motorina, nici salariile angajaților dvs. nu le plătiți în dolari.

Cel care a fost cu inițierea perceperii garanției cred că a suferit de meningită virală și a rămas cu sechele. Mai schimbați-vă consilierii cu oameni care au capul pe umeri, care cunosc situația materială a majorității covârșitoare, care azi-mâine nici nu vor mai produce gunoi. După ce primim pensiile și salariile, 90% din suma totală o dăm înapoi (chirii, curent, apă, canal, Radio-TV, încălzirea locuințelor, telefon, cablu etc).

În țara asta nimeni nu se mai gândește la populație?

Cu stimă pentru ziarul „Adevărul", deoarece numai dvs. ne mai ascultați.

IANCURA MARIA
ARAD

În librăriile arădene:

„13 ANI ÎN ANTICAMERA LUI DEJ" - O CARTE DOCUMENT DE ISTORIE CONTEMPORANĂ

– Stimată Lavinia Betea, recent, la Editura Fundației Culturale Române din București a apărut cartea „13 ani în anticamera lui Dej", de Paul Sfetcu, din care ziarul nostru a publicat un serial. Cum ți-ai motivat demersul de a selecta, prefața și adnota textul de câteva sute de pagini, scris de fostul șef de cabinet al lui Gheorghiu - Dej?

– Prin 1992, când încă eram ziaristă la acest cotidian, l-am cunoscut pe fostul șef de cabinet al lui Dej. Atunci i-am luat un interviu, publicat în cartea „Maurer și lumea de ieri", editată în 1995, la Arad. Am fost impresionată de biografia sa și mai ales de loialitatea și credința cu care se raporta la primul lider comunist al României, într-o vreme când asemenea convingeri nu mai aduceau folos. Dimpotrivă. La circa doi ani după decesul lui Paul Sfetcu - prin 1997, adică - soția sa m-a anunțat că păstra un manuscris ce conținea amintirile sale. După ce toată viața fusese obligată să nu întrebe nimic despre obligațiile de serviciu ale soțului, femeia nici nu le citise. Se temea chiar de posibilele neplăceri cauzate de publicarea lor. Le-am făcut o primă lectură, într-o vacanță la mare.

– Cum erau?

– Circa șase sute de pagini, scrise mărunt, de mână. Mult „balast". Adică polemici cu ziarele apărute după 1990 și narațiuni provenite din studierea cursurilor de istoria partidului. În același timp, multe relatări și observații prețioase pentru istorici și cercetători din domeniul socio-umanului, interesați de teme precum personalitatea liderilor, relațiile din grupul de decizie, raporturile dintre Kremlin și nucleele de putere din statele-satelit ale URSS.

– Din cele lecturate de mine, deduc că ai eliminat „balastul", ai structurat textul pe capitole și teme, ai făcut o mulțime de note explicative și ai scris o prefață despre Gheorghiu-Dej. Ai fost interesată, în principal, de personalitatea lui Dej sau de respectiva epocă?

– O epocă este marcată de anumite evenimente, cauzate de decizii politice. Deciziile, la rându-le, sunt efectele unor relații derulate între oameni cu o anumită personalitate. Istoria și psihologia se întrepătrund în această zonă. Și în altele. Cât despre Gheorghiu-Dej... În aprecierile ce i se fac, intră și această calificare de „Machiavelli al Balcanilor", cu referire la arta cu care și-a derulat linia politică în anii '60. În conformitate cu principiile „doctrinei Truman", România se situa în plutonul fruntaș al lagărului socialist și se bucura atunci din partea Americii și a Occidentului de considerație și avantaje. Teme bune de reflecție și pentru cei care s-au implicat în politica actuală.

– Spuneai că soției lui Paul Sfetcu i-a fost frică de efectele publicării manuscrisului. Ție nu ți-e teamă că punând în circulație gândurile unor lideri comuniști poți fi asimilată apologeților fostului regim?

– Chiar sunt de către cei care utilizează vechi stereotipuri de gândire și comportamentale. Uneori, nici măcar cei specializați în științe socio-umane nu dovedesc însușirea metodologiei de investigație și analiză științifică. În ceea ce privește istoria contemporană, printre izvoarele sale se află și memorialistica. „Istoria orală" - practicată în America de prin anii '30 - se realizează prin interviu și tehnicile sale derivate. Sunt mulțumită că am fost corect percepută de „specialiștii de vârf". Iată, redactor de carte al cărții lui Paul Sfetcu este Mihai Retegan, profesor la catedra de istorie contemporană a României a vechii universități bucureștene și totodată redactor-șef al prestigioasei edituri amintite. Cât despre declarațiile făcute de foștii lideri comuniști invervievați de mine, acestea sunt citate de Dan Berindei, Fl. Constantiniu, Gh. Buzatu, I. Scurtu, L. Boia, V. Tismăneanu. Primesc telefoane și scrisori de la studenți din alte centre universitare ce-mi solicită cartea cu Maurer (ce urmează a fi reeditată curând) deoarece le este recomandată de acești profesori ai lor ca bibliografie a lucrărilor de seminar sau licență. În timp, aceste interviuri au devenit cunsocute și în afara României. Din cartea cu Maurer s-au tradus fragmente la Moscova, iar despre condițiile în care cartea de interviu cu Al. Bârlădeanu ar putea fi tradusă s-a interesat, zilele trecute, un ziarist chinez, atașat la București.

– Ce reprezintă pentru tine scoaterea pe piață a cărții lui Pau Sfetcu, „13 ani în anticamera lui Dej"?

– Este, probabil, finalizarea unei etape. Aceea de punere în circulație a unui așa-zis „material brut". În această zonă mai am doar redactarea unor interviuri cu Corneliu Mănescu.

– Și după aceea?

– O etapă la care am sperat de mult să ajung - analiza din perspectiva psihologiei sociale a istoriei recente și efectelor sale. O etapă în care am intrat deja cu scrierea cărții despre Lucrețiu Pătrășcanu, ce urmează să apară curând la Editura Humanitas. Și, în fine, după toate aceste investigații, redactarea tezei de doctorat, de asemenea sub formă de carte. O carte de psihologie politică pe tema moștenirii ce o datorăm ideologiei comuniste, a raporturilor istorie reală-istorie oficială, propagandă și comunicare.

– Îți mulțumesc!

VASILE FILIP

Pentru pregătirea viitorilor educatori

Zilele acestea a apărut numărul doi al culegerii **Îndrumări metodice** editată de Colegiul Universitar Pedagogic din cadrul Universității de Vest „Vasile Goldiș". Cartea „pune la îndemâna studenților acestei instituții studii care să dezbată probleme de metodică, menite să asigure pregătirea temeinică a viitorilor educatori."

În acest număr semnează cunoscuți profesori arădeni: **Vasile Popeangă** („Introducerea în pedagogie" și „Metodologia predării geografiei în calsele primare"), **Anton Ilica** („Construcția comunicării în învățământul primar"), **Aurora Lupu** („Tehniques d'enseignement du vocabulaire et de la gramaire a l'ecole primaire et au college" și „Tehnique d'approche du texte dans l'enseignement du francais langue etrangere"), **Elena Cercel** („Sintaxa limbajului plastic"), **Luminița Culda - Lezeu** („Metodologia formării priceperilor și deprinderilor muzicale în perioada prenotației"), **Rodica Maria Birău** („Discipline opționale (extracurriculare) în cadrul activității de educație fizică la clasele I-IV" și „Aspecte generale, privind activitățile corporale"), **Mihai Pascu** („Elemente de tehnoredactare computerizată").

Numărul 2 al culegerii „Îndrumări metodice" are, față de precedentul, un capitol nou intitulat „Idei și cărți" în care sunt prezentate proaspetele apariții editoriale din domeniul pedagogiei, metodicilor și ale altor specializări studiate în colegiu.

GNOMUL DIN VITRINĂ

Mărturisesc că întotdeauna m-a fascinat spectacolul perpetuu al vitrinelor. Jocul subtil între ce vor să arate și ceea ce demonstrează de fapt. Se spune că reclama e sufletul comerțului. O fi, dar făcută de cine se pricepe. Altfel, efectul e contrar intențiilor. Postrevoluționar au început să se lăfăie în galantare, într-un talmeș-balmeș de talcioc, mormane de tot felul de obiecte. Nu de calitate, nu frumoase doar multe. (Și cine să-și mai aducă aminte de dicton ?) Ele au, neintenționat, o virtute, binedispun. Întunecați de situații, conjuncturi, recesiuni și alte sperietori contemporane ne înseninăm pe gratis, ieșind la o plimbare prin fața vitrinelor. Și cum să nu te umfle râsul când motivele se întind de-a lungul bulevardului.

În galantarul Galeriei de artă Alfa, se alintă de vreo câțiva ani buni, un gnom odihnind într-o glastră. Ansamblul se numește „Fântână de interior cu sculptură" și aflăm că nu consumă apă, nici curent electric de să ne ardă la cheltuieli. Nu prea cred că fântâna ar fi de vânzare, ci mai degrabă presupun o provocare pe care sculptorul o lansează spre a-și testa concitadinii. Cum stăm la capitolul bun gust ori simț al umorului e limpede dar nici spirit de observație nu mai avem ?

DANA TODOR

Când ?
*Duminică, 5 Martie, Ora 20.00
Unde ?
*Sala Polivalentă Arad
Cine ?
***EXOTIC & GAZ pe FOC**
Ce ?
*Concert extraordinar
*Concurs **"MISTER Arad"**
Cum ?
*Poți fi **"Mister Arad"** dacă te votează juriul, adică ... fetele de la **EXOTIC !!!**
*Sună la 222.309 şi înscrie-te la preselecția pentru concurs
*Poți găsi bilete de intrare la casieria Sălii Polivalente
De ce ?
*Pentru a începe primăvara cu o distracție pe cinste şi multe surprize !

*Parteneri: Adevărul, LEONARDO, Chic Transilvania Jurnal, SIESTA MUSIC ALSO Bar, XE-MAR**, SPECTRUM DET*

(1287498)

FACULTATEA DE MEDICINĂ DIN ARAD - ÎN PLINĂ AFIRMARE

De peste un secol, Aradul a reprezentat și un important centru medical, având parte de o elită medicală formată la renumitele școli din Viena, Budapesta și Cluj, iar în ultimele decenii la Cluj, Timișoara și Târgu-Mureș. Sunt încă vii în memoria cetățenilor dintre Mureș și Criș, numele doctorilor Salvador Vuia - ginecolog, Cornel Radu - pediatru, Ion Georgescu - ortoped, Ștefan Ardevan - radiolog, Paraschiv Chiriță - cardiolog, ca să amintesc doar pe câțiva dintre ei.

Foto: AL. MARIANUȚ

Cine nu-l cunoaște pe chirurgul Mircea Ududec sau pe cardiologul Sonia Olaru, pe doctorul Constantin Frimu, Marin Nicolai, Gheorghe Simu și câți alții care au vegheat asupra sănătății și au tămăduit mii și mii de arădeni.

Toți aceștia sunt antemergătorii Facultății de Medicină a Universității de Vest „Vasile Goldiș" din Arad.

Secțiile spitalelor arădene sunt de acum Clinici Universitare, conduse de reputate cadre didactice, cu nimic mai prejos față de alte centre din țară. Profesorul Alexandru Pop - șeful clinicii de ortopedie, profesorul Ioan Ioiart - șeful clinicii de urologie au câștigat un prestigiu profesional și științific ce depășește cu mult granițele județului.

Clinica medicală - profesor Mariana Pușchița, clinica de pediatrie - profesor Dorin Lazăr, clinica de boli infecțioase - profesor Dinu Herețiu, clinica de imagistică și radiologie - profesor Gheorghe Ciobanu - asigură asistență medicală de înalt nivel.

Un corp medical de elită asigură asistență medicală în mai toate domeniile de specialitate - dr. Stamoran Milivoi (diabet și boli de nutriție), dr. Miuțescu Eftimie (gastroenterologie), dr. Marcu Constantin și dr. Edit Hornung (chirurgie), dr. Corina Zorila (interne), dr. Olaru Codin (cardiologie), dr. Herman Ervin (neorologie), dr. Delia Podea (psihiatrie), dr. Olaru Teodora (anestezie-terapie intensivă), dr. Ion Stoenescu și dr. Sorin Bunescu (ginecologie-obstetrică), dr. Voicu Văgălău și dr. Petru Korodi (ORL) și lista ar putea continua.

Cu toții sunt implicați și în instruirea teoretică și practică a studenților mediciniști.

La urmă, dar nu în ultimul rând, trec în revistă catedrele științelor fundamentale care, pe lângă instruirea studenților din primii ani și cercetare, asigură investigațiile de laborator ce asigură diagnosticul de finețe în asistență medicală.

Menționez în acest sens catedra de biologie celulară și moleculară condusă de profesor doctor Aurel Ardelean - membru corespondent al Academiei de Științe Medicale și catedră de biochimie - laborator clinic - condusă de profesor doctor Ioan Crâsnic.

Centrul medical universitar arădean, prin cadrele didactice și dotarea sa asigură condiții optimale pentru pregătirea viitorilor medici chiar mai bine decât centrele universitare aglomerate unde numărul studenților depășește de două-trei ori capacitatea de instruire practică.

Acest argument constituie un important atu în afirmarea din plin și dezvoltarea medicinei universitare arădene.

Prof. univ. dr. FRANCISC SCHNEIDER
Membru titular al Academiei de Științe Medicale
Profesor de fiziologie la UVVG Arad

„DACĂ BATEM MEDIAŞUL, ÎN PATRU ETAPE SUNTEM LIDERI“

declară, cu convingere, CĂTĂLIN ALMĂŞAN - căpitanul echipei UTA

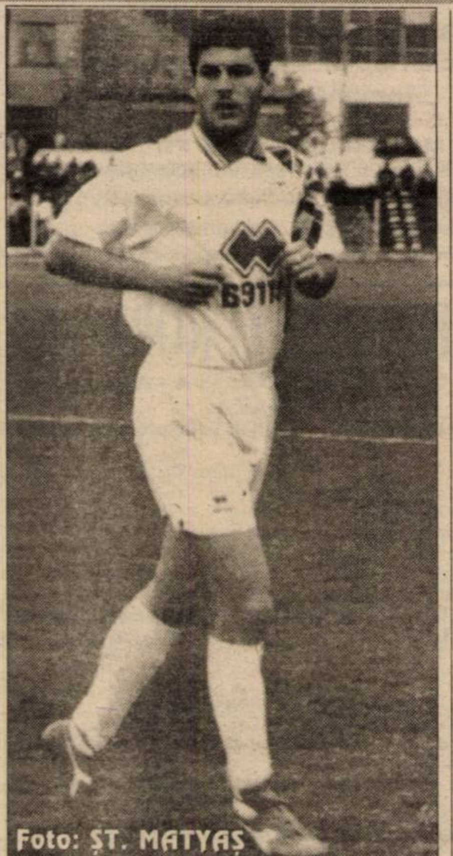
Foto: ŞT. MATYAŞ

Au mai rămas două zile până ce UTA va „da piept“ cu Gaz Metan Mediaş, în prima etapă a sezonului de primăvară. Un meci decisiv pentru arădeni, care au nevoie neapărată de victorie pentru a rămâne în cărţile promovării. Mister Rubinacci l-a desemnat în funcţia de căpitan al echipei pentru dificilul retur care urmează pe Cătălin Almăşan, jucătorul cu „voinţă de fier“ din linia de mijloc a UTA-ei. Poreclit de coechipieri „Padre“, datorită felului său de a fi şi a bărbii pe care o poartă, Almăşan este un interlocutor extrem de plăcut...

– Ce înseamnă pentru tine şi coechipierii tăi returul ce „bate la uşă“?

– Pentru noi este o rampă de lansare. Este, poate, pentru mine şi ceilalţi jucători mai în vârstă, o ultimă şansă de a „scoate capul“ în fotbalul mare, de a ajunge în prima divizie. Practic, ne poate schimba viaţa. Anul trecut am pierdut barajul probabil datorită lipsei de experienţă. Acum suntem pregătiţi pentru promovare.

– Sâmbătă veţi întâlni pe Gaz Metan, liderul la zi al seriei.

– Va fi o presiune extraordinară. Asupra noastră, dar şi asupra lor. Anul trecut i-am bătut la scor la Arad. Va fi la fel şi anul acesta. Îi vom învinge prin fotbal şi nu cu japca. Dacă trecem de ei, cu programul pe care îl avem în continuare, în patru etape putem fi lideri.

– Sunteţi mobilizaţi pentru acest meci?

– Avem cu toţii o dorinţă extraordinară de a câştiga. Sunt convins că vor veni mulţi spectatori la meci şi trebuie să fie mulţumiţi de ceea ce vor vedea.

– Pregătirea de iarnă pe care aţi făcut-o va avea un rol important?

– Acest lucru se va vedea în teren. A fost prima pregătire de iarnă pe care am făcut-o fără zăpadă. S-a muncit bine, am făcut câteva jocuri amicale bune, însă nu pot să fiu sigur dacă nu va conta lipsa zăpezii. Forma maximă o vom atinge, cel mai probabil prin etapa a patra sau a cincea din retur.

– Ce ai dori să transmiţi suporterilor?

– Sunt conştient că după ce am pierdut barajul, vara trecută, ei nu mai au răbdare. Mi-aş dori să fie alături de noi ca şi în returul trecut, când prin încurajări ne-au purtat spre baraj. Le transmit să aibă răbdare pentru că ne dorim promovarea şi vom face tot ce este posibil pentru a o obţine.

A consemnat
DACIAN TODUŢA

Cupa 8 Martie la fotbal feminin

Direcţia pentru tineret şi sport Arad şi Inspectoratul şcolar al judeţului Arad organizează în cinstea tinerelor arădence „Cupa 8 Martie" la fotbal feminin interlicee.

Rugăm profesorii de specialitate educaţie fizică să înscrie echipele (la nivel de licee) până în data de 7 martie, la Clubul sportiv şcolar Arad (dl. director Indreica George), telefon 251059. Competiţia se va desfăşura la Sala sporturilor „Victoria" în ziua de 8 martie a. c., începând cu orele 10.

Informaţii suplimentare la inspectorul de specialitate din cadrul I. Ş. J. sau la D. T. S. J. Arad, tel. 281464 sau 280939.

Delegaţie a FRF - la un workshop organizat de UEFA

O delegaţie a Federaţiei Române de Fotbal (FRF) va participa, pe 3 martie, la un workshop organizat de UEFA, referitor la organizarea turneului final al Campionatului European din Belgia şi Olanda.

Delegaţia va fi formată din preşedintele FRF, Mircea Sandu, secretarul general adjunct, Cristian Bivolaru, trezorierul Marian Albu, funcţionarul federal Ion Piscanu, doctorul Pompiliu Popescu şi ofiţerul de presă al FRF, Sorin Satmari. FRF va dona unui tînăr bolnav de leucemie suma de 6.000 de dolari, pentru realizarea operaţiei de transplant de măduvă.

UTA - LA CHEREMUL MEXICANILOR

Conferinţă de presă la F. C. UTA

Ieri, la sediul clubului UTA a avut loc ultima întâlnire cu presa înaintea „derby"-ului cu Gaz Metan Mediaş, joc ce se va disputa sâmbătă, la Arad. Din cadrul clubului au fost prezenţi consultantul Luigi Piedimonte, antrenorul principal Lorenzo Rubinacci şi purtătorul de cuvânt Ioan Kocsis-Josan.

Luigi Piedimonte a anunţat pe această cale care sunt ultimele noutăţi în cadrul lotului de jucători: Coriolan Vizitiu (CPL Arad), Sas şi Călean (reveniţi de la „defuncta" Inter Arad) şi Tiberiu Bier (Romvest).

În momentul când dl. Ioan Kocsis-Josan a încercat să dezvăluie litigiul dintre F. C. UTA şi F.C. Naţional, în „cazul Mariş", italianul Luigi Piedimonte a intervenit, spunând răspicat că în momentul de faţă nu există un litigiu între cele două cluburi deoarece bucureştenii mai au termen până astăzi, la ora 24,00, să rezolve problema. În replică, dl. Kocsis-Josan a declarat că totuşi, din punct de vedere juridic între cele două părţi este o neînţelegere. De urmărit!

În ce priveşte trecerea stadionului UTA în administrarea Consiliului Local, marţi s-au purtat discuţii între părţile implicate, dar, la fel ca şi până acum, nu s-a ajuns la nici o înţelegere, amânându-se hotărârea pentru o altă întrunire. Această lipsă de iniţiativă afectează grav interesele clubului arădean care, fără o bază materială elementară, nu poate să-şi desfăşoare activitatea în condiţii optime pentru marea performanţă. Dl. Ioan Kocsis-Josan a adăugat că „nu se pot emite pretenţii de promovare dacă nu se asigură această bază materială."

„Mister" Lorenzo Rubinacci ne linişteşte cu privire la situaţia echipei, asigurându-ne că nu sunt probleme de lot, cu excepţia celor trei suspendaţi: Diaconescu, Găman şi Todea. Deşi sunt accidentaţi, se speră că atât Kent cât şi Crăciunescu vor putea fi recuperaţi până la ora jocului. Cea mai spinoasă problemă a fost însă cea a sosirii „cărţilor verzi" pentru nigerienii Ibrahim şi Ikpe. Dacă în cazul primului totul s-a rezolvat ieri dimineaţă, cel de-al doilea, se pare că va fi nevoit să urmărească din tribună jocul cu Gaz Metan, deoarece din comoditatea şi dezinteresul federaţiei de fotbal din Mexic (ţară unde a evoluat ultima dată Ikpe, la Universidad Guadalajara) sunt şanse puţine ca fotbalistului nigerian să-i ajungă „cartea verde" în timp util. Dacă în timp de 60 de zile mexicanii nu trimit „cartea verde" conform regulamentului impus de UEFA, Ikpe va avea drept de joc pentru „Bătrâna Doamnă", fără nici un fel de pretenţii din partea celor de la Guadalajara.

LUCIAN DĂNILĂ

Programul returului Diviziei „D-ROWO" - ediţia 1999/2000

ETAPA A XXII-A

VINERI - 3 MARTIE 2000
Crişana-Sebiş-Comera Arad
SÂMBĂTĂ - 4 MARTIE 2000
Şoimii Lipova-Romvest Arad
Gloria Arad-Motorul Arad
Şoimii Pâncota-Podgoria Ghioroc
Tricoul Roşu Arad-Dacia Beliu
F. C. Ineu (teren Armonia) - Crişul Chişineu Criş
DUMINICĂ - 5 MARTIE 2000
Frontiera Curtici-CPL Arad
Păulişana Păuliş-Victoria Nădlac
Semlecana Macea - stă

ETAPA A XXIII-A

VINERI - 10 MARTIE 2000
C. P. L. Arad - Ş. Pâncota
Motorul Arad-Ş. Lipova
SÂMBĂTĂ - 11 MARTIE 2000
P. Ghioroc-Gloria Arad
Cr. Ch.Criş-Tr. Roşu Arad
V. Nădlac-F. C. Ineu
Romvest Arad-Comera Arad
DUMINICĂ - 12 MARTIE 2000
D. Beliu-S. Macea
P. Păuliş-C. Sebiş
F. Curtici - stă

ETAPA A XXIV-A

VINERI - 17 MARTIE 2000
C. Sebiş-Romvest Arad
SÂMBĂTĂ - 18 MARTIE 2000
Ş. Lipova- P. Ghioroc
Gloria Arad-C.P.L. Arad
Comera Arad-Motorul Arad
Tr. Roşu Arad-V. Nădlac
F. C. Ineu (teren Armonia) - P. Păuliş
DUMINICĂ - 19 MARTIE 2000
S. Macea-Cr. Ch. Criş
F. Curtici-D. Beliu
Ş. Pâncota - stă

ETAPA A XXV-A

VINERI - 24 MARTIE 2000
C.P.L. Arad-Ş. Lipova
Motorul Arad-Romvest Arad
SÂMBĂTĂ - 25 MARTIE 2000
P. Ghioroc-Comera Arad
Cr. Ch.-Criş-F. Curtici
V. Nădlac-S. Macea
F. C. Ineu (teren Armonia)-C. Sebiş
DUMINICĂ - 26 MARTIE 2000
P. Păuliş-Tr. Roşu Arad
D. Beliu-Ş. Pâncota
Gloria Arad - stă

ETAPA A XXVI-A

VINERI - 31 MARTIE 2000
C. Sebiş-Motorul Arad
SÂMBĂTĂ - 1 APRILIE 2000
Romvest Arad-P. Ghioroc
Gloria Arad-D. Beliu
Comera Arad-CPL Arad
Tr. Roşu Arad-F. C. Ineu
Ş. Pâncota-C. Ch. Criş
DUMINICĂ - 2 APRILIE 2000
F. Curtici-V. Nădlac
S. Macea-P. Păuliş
Ş. Lipova - stă

ETAPA A XXVII-A

VINERI - 7 APRILIE 2000
CPL Arad-Romvest Arad
SÂMBĂTĂ - 8 APRILIE 2000
Cr. Ch. Criş-Gloria Arad
P. Ghioroc-Motorul Arad
V. Nădlac-Ş. Pâncota
Tr. Roşu Arad-C. Sebiş
F. C. Ineu-S. Macea
DUMINICĂ - 9 APRILIE 2000
D. Beliu-Ş. Lipova
P. Păuliş-F. Curtici
Comera Arad - stă

ETAPA A XXVIII-A

VINERI - 14 APRILIE 2000
Motorul Arad-C.P.L. Arad
C. Sebiş-P. Ghioroc
SÂMBĂTĂ - 15 APRILIE 2000
Ş. Lipova-Cr. Ch. Criş
Gloria Arad-V. Nădlac
Comera Arad-D. Beliu
Ş. Pâncota-P. Păuliş
DUMINICĂ - 16 APRILIE 2000
S. Macea-Tr. Roşu Arad
F. Curtici-F. C. Ineu
Romvest Arad - stă

ETAPA A XXIX-A - Intermediară

MIERCURI - 19 APRILIE 2000
P. Păuliş-Gloria Arad
S. Macea-C. Sebiş
F. C. Ineu-Ş. Pâncota
V. Nădlac-Ş. Lipova
C. Ch. Criş-Comera Arad
D. Beliu-Romvest Arad
C. P. L. Arad-P. Ghioroc
Tr. Roşu Arad-F. Curtici
Motorul Arad - stă

ETAPA A XXX-A

SÂMBĂTĂ - 22 APRILIE 2000
Motorul Arad-D. Beliu
C. Sebiş-C. P. L. Arad
Romvest Arad-Cr. Ch. Criş
Comera Arad-V. Nădlac
Ş. Lipova-P. Păuliş
Gloria Arad-F. C. Ineu
Ş. Pâncota-Tr. Roşu Arad
F. Curtici-S. Macea
P. Ghioroc - stă

ETAPA A XXXI-A

SÂMBĂTĂ - 29 APRILIE 2000
Tr. Roşu Arad-Gloria Arad
F. Curtici-C. Sebiş
S. Macea-Ş. Pâncota
F. C. Ineu-Ş. Lipova
P. Păuliş-Comera Arad
V. Nădlac-Romvest Arad
D. Beliu-P. Ghioroc
Cr. Ch. Criş-Motorul Arad
C. P. L. Arad - stă

ETAPA A XXXII-A

SÂMBĂTĂ - 6 MAI 2000
Motorul Arad-V. Nădlac
CPL Arad-D. Beliu
P. Ghioroc-Cr. Ch. Criş
Ş. Lipova-Tr. Roşu Arad
Comera Arad-F. C. Ineu
Romvest Arad-P. Păuliş
Gloria Arad-S. Macea
Ş. Pâncota-F. Curtici
C. Sebiş - stă

ETAPA A XXXIII-A

SÂMBĂTĂ - 13 MAI 2000
Cr. Ch. Criş-CPL Arad
Ş. Pâncota-C. Sebiş
Tr. Roşu Arad-Comera Arad
V. Nădlac-P. Ghioroc
P. Păuliş-Motorul Arad
F. Curtici-Gloria Arad
S. Macea-Ş. Lipova
F. C. Ineu-Romvest Arad
D. Beliu - stă

ETAPA A XXXIV-A

SÂMBĂTĂ - 20 MAI 2000
CPL Arad.-V. Nădlac
Romvest Arad-Tr. Roşu Arad
Gloria Arad-Ş. Pâncota
P. Ghioroc-P. Păuliş
Motorul Arad-F. C. Ineu
Comera Arad-S. Macea
Ş. Lipova-F. Curtici
C. Sebiş-D. Beliu
Cr. Ch.-Criş - stă

DE AICI SE REIA

1. Motorul	20	16	1	3	64-20	49	(+19)
2. Pâncota	20	12	4	4	43-20	40	(+10)
3. F. C. Ineu	19	12	2	5	37-20	38	(+11)
4. Sebiş	20	10	5	5	46-28	35	(+5)
5. Tr. Roşu	19	9	6	4	40-19	33	(+6)
6. Lipova	20	9	4	7	38-37	31	(+1)
7. C. P. L.	20	9	2	9	40-28	29	(-1)
8. Nădlac	19	9	2	8	30-28	29	(-1)
9. Păuliş	19	8	3	8	32-33	27	(0)
10. Gloria	19	8	2	9	42-28	26	(-1)
11. Comera	20	7	3	10	42-56	24	(-6)
12. Macea	20	6	5	9	32-41	23	(-7)
13. Curtici	20	7	2	11	30-53	23	(-4)
14. Ch. Criş	20	5	5	10	27-42	20	(-10)
15. Romvest	19	6	2	11	16-35	20	(-10)
16. Beliu	20	4	2	14	19-54	14	(-19)
17. Ghioroc	20	4	2	14	23-59	14	(-19)

● **Minerul Monesa s-a retras din campionat**

DANONE

Lider mondial în producție și distribuție de produse lactate proaspete

ADMINISTRATOR DE VÂNZĂRI

Codul funcției: A.S. - Arad

RESPONSABILITĂȚI:
- întocmirea rapoartelor către Șeful de Sector;
- gestionarea vânzărilor din sector;
- administrarea sediului;

CERINȚE:
- experiența în contabilitate primară specifică vânzărilor și distribuției;
- practică în ținerea evidenței contabile pe calculator;
- capacitate organizatorică, operativitate în rezolvarea problemelor și simț de răspundere;

Persoanele interesate sunt rugate să trimită Curriculum Vitae până la data limită de 8.03.2000 la adresa: DANONE PDPA ROMANIA SRL, Str. Nicolae Canea nr. 96; sector 2, 72512 București fax 01-240.22.40.

(1287596)

HÂRTIE AMBALAJ

Vindem

HÂRTIE AMBALAJ

pentru împachetat produse alimentare și nealimentare

TELEFON: 094-853847.

De la 1 martie

10% 20% 30%

REDUCERI DE PREȚURI LA DOMUS ● DOMUS ● DOMUS

Magazinele Domus din Arad

■ str. Cicio Pop nr. 17, tel. 280424 ■ Piața Romană, tel. 280578

APLICĂ MARI REDUCERI DE PREȚURI LA

● ARTICOLE DE DECORAȚIUNI INTERIOARE:

tapet și accesorii, mochetă, covoare PVC, garnișe și jaluzele, covoare baie etc. (1287590)

Distribuitor Autorizat dialog

DE 8 Martie Ea MERITĂ UN CADOU

Conectează-te acum la Dialog și beneficiezi de oferta specială pentru tine

→ primele două luni dublul minutelor incluse în abonament

→ telefoane la prețuri excepționale și cu 12 luni garanție

GSM CENTER

TEL: 057/211800, 254686
FAX: 057/211900, 254745
E-MAIL: gsmcente@dart.ro

P-ȚA A. IANCU NR.10
ZIRIDAVA - Parter
STR. CLOȘCA NR.3

* Prețurile nu conțin TVA, numai cu abonament la Dialog

AU ÎNCEPUT ÎNSCRIERILE ÎN PAGINI AURII DE ARAD,

A DOUA EDIȚIE!

Pagini Aurii, a doua ediție de Arad, se va afla la îndemâna tuturor celor care sunt interesați de afaceri în Arad și tuturor celor pentru care informația e o forță.

Pagini Aurii, a doua ediție de Arad.
Înscrie-te și afacerea ta va fi o victorie de răsunet!

Pagini Aurii
- Ghidul complet al persoanelor juridice din Arad.
- Cuprinde lista oficială a abonaților telefonici din Arad.
- Cea mai bună clasificare.
- Ușor de consultat.
- La îndemâna clienților 24 de ore pe zi, 365 de zile pe an.
- Distribuit gratuit.

ÎNSCRIE-TE ACUM!

Pentru mai multe informații, contactați-ne telefonic la (01) 20.20.900 și (056) 19.40.49 sau vizitați-ne la www.paginiaurii.ro

PAGINI AURII GOLDEN PAGES

Ești în Pagini Aurii, deci exiști.

S.C. PREFIN EST EUROPE S.R.L.

STR. 6 VÂNĂTORI, NR. 35/A - ARAD

ANGAJEAZĂ

1. FUNCȚIONAR IMPORT - EXPORT (de preferință femeie)

Condiții:

■ Experiență în import - export (întocmirea documentelor pentru import - export, operațiuni vamale)
■ Vârsta maximă - 40 ani
■ Disponibilitate la program prelungit de lucru
■ Cunoștințe de limba italiană
■ Studii superioare sau medii
■ Abilitate în utilizarea calculatorului

2. CONTROLOR TEHNIC DE CALITATE (femeie) PENTRU FIRMELE COLABORATOARE DIN AFARA ORAȘULUI ȘI JUDEȚULUI

Condiții:

■ Experiență în domeniul confecții îmbrăcăminte
■ Vârsta maximă - 35 ani
■ Disponibilitate la program prelungit de lucru
■ Cunoștințe de limba italiană

Cei interesați se vor prezenta la sediul societății începând cu data apariției anunțului în ziar.

Salarizarea va fi atractivă, conform experienței de lucru.

(1287580)

SOCIETATEA DE SERVICII INFORMATICE ARAD S.A.

Str. Horea nr. 7

● **ORGANIZEAZĂ:** CURSURI DE INIȚIERE pentru calculatoare PC (80 ore).

Plata se poate face în rate cu reducere pentru elevi, strudenți, șomeri.

Certificatele de absolvire sunt avizate de Ministerul Muncii și Protecției Sociale.

Următoarele serii se desfășoară între: 13.03.2000-07.04.2000 și 10.04.2000-05.05.2000.

CURS BIROTICĂ DACTILOGRAFIE-SECRETARIAT în perioada 02.05.2000-09.06.2000.

● **OFERĂ:** lucrări de contabilitate pentru firme, lucrări de calcul salarii și calcul impozit pe venitul global, evidență pacienți pentru medicii de familie, prelucrări acte contabile, tehnoredactare computerizată, legislație pe calculator PC, service echipamente de calcul.

INFORMAȚII: la secretariatul societății, tel./fax: 256579 și 256592.

(4508902)

BRAU UNION ROMÂNIA

SUCURSALA ARAD
Calea Aurel Vlaicu Nr 270

Organizează concurs in data de 10.03.2000 orele 10.00 pentru ocuparea postului de **Asistent Vânzari**.

Conditii:
- Vârsta maximă 35 de ani;
- Studii superioare;
- Experienta in vânzări; Cunostinte operare PC;
- Permis de conducere categoria B;
- Avantaj: limba engleză sau germană.

CV-urile se pot prezenta la sediul firmei până in data de 8.03.2000. Detalii suplimentare se pot obtine la secretariat: Tel. 272.440, 272.454; Fax 273.766.

TOP DIAGNOSTICS

distribuitor unic în România al produselor firmei ROCHE DIAGNOSTICS

ANGAJEAZĂ

DIRECTOR REGIONAL

pentru zona Ardeal

RESPONSABILITĂȚI:

Coordonează promovarea produselor, vânzările, stocurile și service-ul din zonă ● Raportează Directorului General

CERINȚE:

Studii superioare (de preferință medicale) ● experiență de minim 2 ani în vânzări ● disponibilitate pentru deplasări și program prelungit ● capabil să lucreze în echipă ● fire dinamică și ambițioasă ● capacitate organizatorică ● cunoaștere bună a limbii engleze ● domiciliu în Arad, Cluj sau Tg. Mureș

Relații la: tel/fax: (01) 224 35 61, 224 35 63

topdiag@fx.ro

CONSILIUL JUDEȚEAN ARAD

LISTA ANEXĂ

la Hotărârea nr. 16 din 25.02.2000 cuprinzând tarife de bază la chiriile pentru spațiile din fondul locativ de stat, cu altă destinație decât locuințe, care se vor practica începând cu data de 01.03.2000

-UM -lei/mp/lună-

Nrcrt	Destinația spațiilor pe localități	Tarife de bază lei/mp/lună Zona tarifară		
		I	II	III
0.	1.	2.	3.	4.
I.	Unități(magazine) comerciale tip "lux" care desfac cu preponderență articole de calitate superioară,cu mărci de prestigiu din țară și import, și case de modă spații pentru activități de jocuri mecanice, de noroc, biliard.			
	1. Sala de vânzare			
	A. municipiul Arad	69400	59250	-
	B. orașe	49450	-	-
	C. comune	19400	-	-
	2. Spații depozitare, birouri etc			
	A. municipiul Arad	39850	29550	-
	B. orașe	29550	-	-
	C. comune	11100	-	-
II.	Unități (magazine) comerciale nespecializate de tip butique care vând produse generale (confecții încălțăminte, art.de podoabe, artizanat,produse alimentare, băuturi alcoolice, nealcoolice, produse de tutun etc) .			
	1. Sala de vânzare			
	A. municipiul Arad	49450	39850	20400
	B. orașe	39350	29550	11450
	C. comune	19400	15800	-
	2. Spații depozitare, birouri etc.			
	A. municipiul Arad	29550	19400	13300
	B. orașe	19400	13300	7500
	C. comune	11600	7800	-
III.	Unități comerciale care desfac produse în en-gros inclusiv birouri și spații anexe			
	A. municipiul Arad	69400	59250	47300
	B. orașe	49450	39850	33200
	C. comune	33200	28200	-
IV.	Unități de alim.publică,cofetărie-patiserie			
	1. Categ.I de confort, sala de vânzare (consum)			
	A. municipiul Arad	39500	29550	19400
	B. orașe	19400	13300	7800
	C. comune	9650	6300	-
	2. Categ.II și III de confort, sala de vânzare (consum)			
	A. municipiul Arad	29550	19400	13300
	B. orașe	17250	11450	6300
	C. comune	6950	4150	-
	3. Spații de producție aferente unităților de alim.publică (bucătării, carmangerii , laboratoare de cofetărie-patiserie), spații depozitare, birouri,etc.			
	A. municipiul Arad	7800	5800	3650
	B. orașe	3650	2650	1850
	C. comune	2650	1850	-
V.	Unități (magazine) comerciale specializate nealimentare (articole de larg consum și tip consignația)			
	1. Sala de vânzare			
	A. municipiul Arad	36200	19400	14300
	B. orașe	19400	11450	5800
	C. comune	7800	3650	-
	2. Spații depozitare,birouri etc.			
	A. municipiul Arad	7800	5800	3650
	B. orașe	3650	2650	1850
	C. comune	2650	1850	-
VI.	Unități (magazine) alimentare și de legume-fructe			
	1. Sala de vânzare			
	A. municipiul Arad	28700	17250	12950
	B. orașe	15750	10600	5800
	C. comune	6950	4300	-
	2. Spații depozitare, birouri etc.			
	A. municipiul Arad	7800	5800	3650
	B. orașe	3650	2650	1850
	C. comune	2650	1850	-
VII	Unități (magazine)comerciale specializate pentru art. copii,florării și produse apicole			
	1. Sala de vânzare			
	A. municipiul Arad	15750	11450	5800
	B. orașe	9650	5650	3650
	C. comune	5800	1850	-
	2. Spații depozitare, birouri etc.			
	A. municipiul Arad	5650	3650	1850
	B. orașe	3300	1850	1500
	C. comune	1850	1500	-
VIII	Unități de farmacie, tehnico-medicale			
	1. Sala de vânzare			
	A. municipiul Arad	5800	3650	2650
	B. orașe	3650	2650	1850
	C. comune	1850	1150	-
	2. Spații depozitare, birouri etc.			
	A. municipiul Arad	2650	1850	1500
	B. orașe	1850	1500	1000
	C. comune	1500	1000	-
IX.	Unități (magazine) comerciale de librărie, papetărie, anticariat			
	1. Sala de vânzare			
	A. municipiul Arad	9650	5800	3650
	B. orașe	5800	3650	-
	C. comune	1850	-	-
	2. Spații depozitare, birouri etc.			
	A. municipiul Arad	3650	2650	1850
	B. orașe	1850	1500	-
	C. comune	1500	-	-
X.	Unități (ateliere) de producție și prestări servicii, presă			
	1. Sala de vânzare(servicii)primire			
	A. municipiul Arad	19400	11600	7800
	B. orașe	11600	7800	3650
	C. comune	4650	2650	-
	2. Spații de producție, depozitare, birouri			
	A. municipiul Arad	11600	7800	3650
	B. orașe	7800	3650	1850
	C. comune	3650	1850	-
XI.	Unități de proiectare, bănci, agenții CEC, asigurări și LOTO-PRONO de schimb valutar			
	1. Sala de servicii cu publicul			
	A. municipiul Arad	49450	39850	20400
	B. orașe	39350	29550	11450
	C. comune	19400	15750	-
	2. Spații pentru birouri și anexe			
	A. municipiul Arad	29550	19400	13300
	B. orașe	19400	13300	7450
	C. comune	11600	7800	-
XII	Unități profesionale, sedii administrative ale societăților comerciale, poștă,telefoane inclusiv birouri, spații de depozitare,coridoare etc.			
	A. municipiul Arad	15750	11600	7800
	B. orașe	7800	3650	-
	C. comune	3650	2000	-
XIII	Curți și alte spații aferente sau nu clădirilor pentru prestări servicii și activități comerciale(I-XII)			
	A. municipiul Arad	2650	1850	1500
	B. orașe	1850	1560	1000
	C. comune	1500	1000	-
XIV	Spații destinate pentru unități de învățământ inclusiv creșe și grădinițe, sănătate, activ.social-culturale, expoziții, ateliere de creație, galerii de arte, fundații,asociații nonprofit, sedii unități bugetare.			
	A. municipiul Arad	1150	800	700
	B. orașe	700	500	450
	C. comune	450	350	-
b.	Curți aferente clădirilor pentru activitățile capit.XIV.			
	A. municipiul Arad	450	350	250
	B. orașe	250	200	150
	C. comune	150	130	-
XV	Spații folosite de cooperative de invalizi, asociații ale handicapaților, invalizilor de război, veteranilor de război, organizații de caritate, sediile asociațiilor Revoluției din decembrie 1989, case de ajutor reciproc ale pensionarilor.			
	A. municipiul Arad	500	330	250
	B. orașe	330	250	-
	C. comune	250	200	-
b.	Curți aferente clădirilor pentru activitățile capit.XV.			
	A. municipiul Arad	170	150	120
	B . orașe	120	100	-
	C. comune	85	50	-

NOTĂ

- Tarifele stabilite prin prezenta hotărâre se majorează cu 30% pentru spațiile dotate cu încălzire centrală și se reduc cu 10% pentru clădirile lipsite de instalații de apă-canal și electricitate sau au numai una dintre acestea.
- Tarifele pentru spațiile comerciale, indiferent de profilul activității, amplasate în zone de interes comercial deosebit: Piața Avram Iancu-centru, B-dul Revoluției, Podgoria, Piața Gării se majorează cu 15 %.
- Tarifele stabilite prin prezenta hotărâre constituie limita minimă de pornire a licitațiilor și a negocierii chiriilor pentru spațiile cu altă destinație decât locuințe.
- Tarifele din prezenta hotărâre intră în vigoare începând cu data de 01 martie 2000. Cu aceeași dată se abrogă Hotărârea nr.11, din 22.01.1999, a Consiliului județean Arad.

- Dealer autorizat al UZINEI DACIA PITEȘTI
- Service autorizat de Registrul Auto Român

S.C. AUTOSERVICE CÂMPUL LINIȘTII S.R.L.

Arad. Str. Câmpul Liniștii Nr. I
(vizavi de Vama de interior Arad)
Telefoane: 212.995; 212959; 092-826559

Numai în perioada 28.02-21.03 martie pentru fiecare autoturism cumpărat primiți cadou 400 litri benzină

VÂNZĂRI ÎN RATE
MONTĂM SUPRASTRUCTURI

(1287344)

BB Computer SRL

ARAD Str. N.Bălcescu nr.12 tel/fax: 057-280111, 280555, 280666

COMERCIALIZEAZĂ: ***(conform OUG 28/1999)***

CASE DE MARCAT ELECTRONICE FISCALE

*6.600.000 lei
ELKA

cu și fără interfață pentru legarea la calculator și cititor de cod de bare

SE ASIGURĂ SERVICE și CONSUMABILE

Societate Comercială **AUTORIZATĂ** de
Ministerul de Finanțe
pentru VÂNZARE și SERVICE
APARATE DE MARCAT ELECTRONICE FISCALE

*Prețul nu conține TVA
Prețul se poate modifica în funcție de paritatea leu/USD

S.C. NEVADA COM

NOU! NOU! NOU!

Nokia 5110
99$

Până la 2.04. oferta CONNEX: prima lună fără abonament

S.C. Nevada Com S.R.L.
Fostul magazin Noul Stil 2000
Tel. 093392022; 280284
092293840

dealer autorizat CONNEX

---

articole foto
reportaje
foto-video
developari-procesari
digital studio
fotografii reclama
portrete
FOTO Video
enigma
Arad, bul. Revolutiei 80
C.A. Vlaicu Bl. I.3
tel.: 251459
GAUDEAMUS' 2000

DANONE

Lider mondial în sfera produselor lactate proaspete

ANGAJEAZĂ AGENT DE VÂNZĂRI ÎN ARAD:

RESPONSABILITĂȚI:

* va raporta direct șefului de sector;

* va crea și menține bune relații comerciale cu clienții în scopul comercializării într-o nuanță atractivă a gamei noastre de produse;

* va livra produsele la punctele de vânzare.

CERINȚE:

* minim studii medii;
* vârsta maximă 32 ani;
* posibilitate și disponibilitate de a lucra program prelungit;
* carnet de conducere categoriile B și C;
* experiență în vânzări și distribuție.

Persoanele interesate sunt rugate să trimită Curriculum Vitae până la data limită de 8.03.2000 la adresa: DANONE PDPA ROMANIA SRL, Str. Nicolae Canea nr. 96, sector 2, 72512 București Fax 01-2402240.

(1287595)

SOCIETATEA ANNO SRL

● Comercializează o gamă variantă de radiatoare din import.

OȚEL, ALUMINIU - DUNAFERR, ACURAD, XHENIA, precum și materiale din CUPRU, FIER, HENCO pentru instalații de apă și încălzire.

● Vinde ȚIGLE IMPORT UNGARIA: TANGÓ, CSÁRDÁS, KERINGŐ

● Angajează: Vânzător pentru magazin - cu experiență în domeniu, cunoscător de limba maghiară.

Informații: Arad,
str. Andrei Șaguna nr. 52.

NON STOP
OANA
23 ANI
JOACĂ - TE CU MINE...
SEX PLAY
891.999

SEX - PHONE
Punemi-o! Acum!!!!
GRATIS 20" - 7450 lei/30"
891.393
DOAR PENTRU ADULTI

SUNĂ ACUM
NEW-HOT
...tu ești partenerul meu...
891.666

891 888
GRATIS 20" - 7500 lei/30"
SEX
ABSOLUT NOU
BIZAR

891.001
ador SEXUL TOTAL
NOU
SPECIAL
Gratuit 20 sec.
Tarif. 7.700 lei / 30 sec.

100% HARD SEX
GRATIS 20" - 7550 lei / 30"
Fă-o cu mine!
SEX PLANET
89.18.18
INTERZIS MINORILOR

SUNĂ ACUM
NOU în ARAD
plăceri interzise
891.300

RENAULT

Noul Renault Megane, acum, la un pret senzational !

Aer conditionat

2 x Airbag

Sistem de siguranta SRP

Geamuri electrice

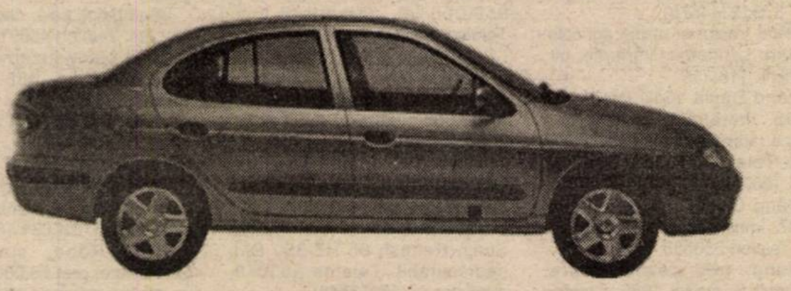

GARANTIE 18 luni

- * Megane Classic RTA 1,6 l (90 CP) - 12.200 USD
- * Megane Break RTA 1;6 l (90 CP) - 12.200 USD
- * Megane Break RTE 1,6 l-16 V (110 CP) - 14.400 USD
- * Megane Classic RTE 1,9 l DTI (100 CP) - 14.500 USD

Preturile de mai sus includ toate taxele

Asigurăm piese de schimb originale si service de specialitate

În Arad, prin : S.C. GETAX S.A. , unic concesionar Renault ,
Calea Bodrogului , nr. 10 , telefon / fax 057/280794 ; 281995
mobil 092 716731

(1287342)

TRANSDARA s.a.

angajează

MANAGER:
- studii superioare tehnice sau economice;
- vechime în activitate de conducere 5 ani; domiciliul în Arad, permis de conducere, telefon;

CONDUCĂTOR AUTO:
- pentru transport călători în trafic intern și internațional;
- vechime în meserie 5 ani;
- domiciliul în Lipova și Nădlac, telefon;
- fără desfaceri disciplinare a contractului de muncă;

ELECTRICIAN AUTO:
- vechime 5 ani, domiciliul în Arad, telefon;

ÎNCHIRIAZĂ:

Spații pentru birouri și depozite în Arad, str. Liviu Rebreanu, nr. 95 și Chișineu Criș str. Înfrățirii (coloana auto).

RELAȚII

Arad, str. Liviu Rebreanu nr. 95 sau la tel. 256.308, 256.309, 256.306

ÎN DIRECT
SEX TOTAL
Fă-mă
ACUM

89-15-15

GRATUIT primele 20 secunde
Tarif - 7650 lei / 30 secunde
INTERZIS MINORILOR

S.C. ECOS-IMPEX S.R.L.

Arad, Calea A. Vlaicu 257 (lângă Peco) tel. 289740

DEPOZIT MATERIALE DE CONSTRUCȚII

Vinde din stoc și preia comenzi la:

- ■ țigle indigene și din import Ungaria
- ■ cărămidă indigenă și import Ungaria
- ■ B. C. A. și bolțari din beton
- ■ oțel beton
- ■ var, ciment, ipsos, glet, adezivi
- ■ plasă gard, rabitz, cuie
- ■ diferite materiale de construcții

NOU *Oferta lunii - țiglă tip Romana 14 buc./m. p. - 30 ani garanție - 4500 lei /buc. inclusiv TVA.*

(48735777)

NEUROMED TIMIȘOARA

INVESTIGAȚII MEDICALE DE ÎNALTĂ PERFORMANȚĂ PRIN REZONANȚĂ MAGNETICĂ NUCLEARĂ
UNICUL CENTRU DIN TIMIȘOARA ȘI VESTUL ȚĂRII

Cea mai modernă metodă de investigație din lume, metodă neinvazivă, fără raze X.

Se folosește în:

- Neurologie	- Endocrinologie
- Neurochirurgie	- Gastroenterologie
- Ortopedie	- Urologie
- Oftalmologie	- Chirurgie
- Oncologie	- Ginecologie

Programări zilnice 24 ore/zi

Se efectuează investigații în regim de urgență, la orice oră.

ADRESA: B-DUL 16 DECEMBRIE 1989 NR. 43, TIMIȘOARA
TEL/FAX: 056-292637; 056-194403.

SOCIETATE AGRICOLĂ VINDE

- ▼ strung german
- ▼ banzic
- ▼ abricht
- ▼ pompă Sadu - 3 țoli
- ▼ motor electric 55 kW
- ▼ generator curent 380 V
- ▼ moară măcinat cu piatră
- ▼ sămânță soia certificată - preț negociabil

Telefon: 094-596103

(0344580)

C. C. BANCA POPULARĂ FAMILIA

constituie depozite:

1 lună: **68%** 3 luni: **74%**
6 luni: **78%** 12 luni: **85%**

Relații suplimentare: str. Bușteni, nr. 5
Telefon: 057 / 235.982

BIROTICA

Leximis® Splaiul Gen. Gh. Magheru Bl. 329B (Micalaca)
Tel./Fax: 057/270111; 270100, Arad

CASE DE MARCAT CU MEMORIE FISCALĂ

Sapel

OMOLOGATE DE MINISTERUL FINANȚELOR

s.c. IZOLTA s.r.l.

vinde **BCA** cu
650.000 lei
TVA inclus

transport gratuit la client

Comenzi la telefon: 289.342

VÂNZĂRI APARTAMENTE O CAMERĂ

Vând garsonieră Confecții, et. I, îmbunătățită, 6.500 DM. Telefon 286211. (5369)

Vând urgent apartament o cameră, cf. I, zona Confecții, bl. 12, sc. A, ap. 18, preț convenabil. (5284)

Vând garsonieră în comuna Pecica, et. II, preț 2.500 DM. Telefon 415108. (4168)

Vând garsonieră Alfa. Vând pământ Livezi, 2,8 ha. Telefon 276864. (5032)

Vând apartament 1 cameră la casă, central, 34 mp, str. Sinagogei, 6.500 DM, negociabil. Telefon 243641, seara. (5123)

Vând garsonieră cu îmbunătățiri, în Faleză Sud. Telefon 531218. (5180)

Vând garsonieră zona Confecții, bl. P4, parter, faianță, gresie, zugrăvit lavabil, preț 8.200 DM, negociabil. Telefon 094 610 513, 277484. (4802)

Vând urgent garsonieră cf. III, amenajată super, et. II, zonă excelentă, preț foarte bun. Telefon 272267. (5318)

Vând apartament 1 (una) cameră, et. III, 40 mp, zona Alfa, parchetat, faianța, balcon închis, aproape linia tramvai, preț negociabil. Informații telefon 221329. (5255)

Vând apartament o cameră, ultracentral, 59 mp, renovat. Telefon 092 274 828. (5338)

Vând urgent garsonieră cf. I, îmbunătățită, Vlaicu, bl. P3, et. III, preț 10.000 DM, negociabil. Telefon 243062. (5342)

Vând garsonieră central, et. IV, Lacului, 12.000 DM. Telefon 094 778 462. (5349)

Vând apartament 1 cameră, et. II, cu îmbunătățiri, zonă excelentă. Telefon 230060. (5308)

VÂNZĂRI APARTAMENTE DOUĂ CAMERE

Vând apartament 2 camere, zona BCR-Tricoul Roșu, suprafața 58 mp, balcon mare, acoperiș țiglă, interfon, zonă liniștită. Informații telefon 094 697 838 sau 219212.

Vând apartament 2 camere, amenajat stil occidental, zona Gării, preț 28.000 DM. Telefon 094 160 581. (4514)

Vând apartament 2 camere, Alfa, mici îmbunătățiri, 12.500 DM. Telefon 253364. (5441)

Vând apartament 2 camere, confort I, 72 mp, parter înalt, îmbunătățit parțial, ușă blindată, geam termopan, rolete, zona 300. Telefon 092.826.592. (4556)

Vând apartament 2 camere, str. Mihai Viteazul, ultracentral. Telefon 282684. (4942)

Vând apartament Aradul Nou, 2 camere, 2 balcoane, et. III, cu toate dotările, mobilat, bl. 6, sc. A, ap. 14 sau schimb cu autoturism + diferență. Telefon 094 963 362. (4713)

Vând apartament 2 camere, central, Podgoria, et. 4/4, izolație garantată 10 ani. Telefon 219878, 092 372 730. (5094)

Vând apartament 2 camere, Vlaicu, 9.800 DM. Telefon 270856. (5142)

Vând apartament ultracentral, 2 camere și hol mare amenajat cameră de zi, toate dotările, construcție deosebită în asociație, terminat în 1990. Telefon 251699. (5105)

Vând apartament 2 camere, parter, zona Făt-Frumos. Telefon 263460. (5188)

Vând 2 apartamente a 2 camere, 1 Confecții, et. II, 11.800 DM; 1 Vlaicu, bl. X.36, et. 4/4, 10.800 DM. Telefon 094.903.371. (5222)

Vând urgent apartament ultracentral, 2 camere, Ineu. Telefon 511479; 095.645.709. (5243)

Vând apartament 2 camere, Podgoria, et. II, balcon închis, preț 26.000 DM, negociabil. Telefon 057-234693, 093 226 493. (3910)

Vând apartament 2 camere, et. II, zona 300, decomandat, bloc contorizat. Telefon 219402. (3920)

Vând apartament 2 camere, îmbunătățit, central, et. I, Chișineu Criș. Telefon 520281. (0344569)

Vând apartament 2 camere, ultracentral. Telefon 094 568 853 sau 276216. (5262)

Vând apartament 2 camere, cf. I, parter, Vlaicu, bl. A23, preț 14.500 DM. Telefon 094 926 608. (5212)

Vând apartament 2 camere, decomandate, et. II, str. Ecaterina Varga. Informații telefon 260094. (5278)

Vând apartament 2 camere, et. 10, acoperiș fără probleme. Telefon 256859. (5150)

Vând apartament 2 camere, ultracentral, decomandat, contorizare individuală, parter, bun pentru privatizare. Telefon 094 511 157. (5280)

Vând apartament 2 camere, mobilat, Calea Romanilor, et. I, 23.000 DM. Telefon 285578, între orele 10-15. (5309)

Vând apartament 2 camere, Chișineu Criș, preț avantajos. Telefon 520093. (0344579)

Vând urgent apartament 2 camere, Alfa, îmbunătățit. Telefon 094 803 940. (5319)

Vând apartament 2 camere (Bank Post), parter, 20.000 DM. Telefon 249806, 094 778 462. (5349)

Vând apartament 2 camere, Alfa, et. 4. Telefon 249806, 094 778 462. (5354)

Vând urgent apartament 2 camere, utlracentral, et. 4, 16.200 DM, negociabil. Telefon 255535. (5378)

VÂNZĂRI APARTAMENTE TREI CAMERE

Vând apartament 3 camere, Alfa, în față, acoperiș țiglă, 15.800 DM. Telefon 253364. (5142)

Vând apartament 3 camere, central, stil occidental, 90 mp. Telefon 283871. (5163)

Vând apartament 3 camere, central, parter, încălzire centrală proprie, îmbunătățit, posibil privatizare, Pîncota, str. T. Vladimirescu nr. 88. Telefon 466051. (3231794)

Vând apartament 3 camere, Alfa, et. II, 2 băi, 14.700 DM. Telefon 270856. (5441)

Vând apartament Samantha 3 camere, deosebit, preț convenabil, situat Arad, Piața Sporturilor, nr. 10, bl. 25, ap. 56, vizibil orele 18-22. Telefon 254097 sau 092.344.863. (5440)

Vând apartament 3 camere, parter, central, posibil privatizare. Telefon 253681. (3421)

Vând urgent 3 camere, Micălaca, 16.800 DM. Telefon 253364. (5142)

Vând apartament 3 camere, central, etaj intermediar și parter. Telefon 213113. (5175)

Vând apartament 3 camere, decomandat, îmbunătățit, Micălaca 100, 22.500 DM. Telefon 253326. (5012)

Vând apartament 3 camere, semidecomandat, Grădiște, et. II, 16.000 DM, negociabil. Informații telefon 092 807 914. (5295)

Vând apartament 3 camere, bine dotat, ultracentral, et. I, Chișineu Criș, str. Înfrățirii nr. 79, preț foarte avantajos. Telefon 521176. (0344577)

Vând apartament 3 camere, et. 3/4, Micălaca-Miorița, 78 mp, discutabil 17.300 DM. Telefon 279718, 094 542 931. (5322)

Ocazie! Vând apartament 3 camere, et. II, cf. I, Vlaicu (Stadion Strungul), 12.900 DM, negociabil. Telefon 279718, 094 542 931. (5322)

Vând urgent apartament 3 camere, decomandat, cf. I, zona gării, 18.000 DM, negociabil. Telefon 235676, orele 18-20. (5346)

Vând urgent apartament 3 camere, zona 300, et. III, preț 20.000 DM. Telefon 249806, 094 778 462. (5385)

VÂNZĂRI APARTAMENTE PATRU - CINCI CAMERE

Vând apartament 4 camere, pivniță, garaj, Polivalentă. Informații telefon 254442, după ora 16. (4938)

Vând apartament 4 camere, Micălaca, et. I, decomandat, toate îmbunătățirile posibile, ultramodern. Telefon 057-230607, 094 556 717. (4976)

Vând apartament ultracentral, et. I, 5 camere, 220 mp, garaj, toate utilitățile, preț 130.000 DM. Telefon 094 555 686. (5095)

Vând apartament 4 camere, 2 băi, bucătărie, garaj, trebuie văzut. Telefon 092.470.607. (4593)

Vând (schimb) apartament 5 camere, decomandate, parter, negociabil. Telefon 262730. (5082)

Vând (schimb) apartament 5 camere, et. III, Grădiște, decomandat. Telefon 223755. (5277)

VÂNZĂRI CASE

Vând casă, Nădlac, str. Mărășești nr. 12, 5 camere, dependințe, 1600 mp teren aferent, încălzire proprie, preț convenabil. Telefon 254097 sau 092.344.863. (5240)

(Continuare în pagina 14) ➡

(Urmare din pagina 13)

Vând casă în construcție (parter terminat), cu teren, Baratca. Telefon 057-252838. (4903)

Vând casă 4 camere, baie, bucătărie, garaj, încălzire centrală, 500 mp, str. Arhitect M. Tabacovici, Aradul Nou. Telefon 092 640 821, 092 293 709. (3906)

Vând casă mare, din cărămidă, cu grădină și pomi fructiferi în zonă turistică, pământ și vie în sat Galșa, comuna Șiria nr. 123. Informații telefon 219212 sau 094 697 838.

VÂND URGENT CASĂ MARE, două corpuri, grădină cu pomi, suprafață 900 mp. Telefon 092.239.471; 256543. (f.974360)

Vând casă central, parter-alimentară, bar; etaj-apartament. Telefon 234862. (4785)

Vând vilă, construcție nouă, parțial finisată, excelent privatizare sau 2 familii, Aradul Nou, negociabil. Telefon 278077, 092 703 126. (5099)

Vând casă cu spațiu comercial, str. Andrei Șaguna, Telefon 256859. (5150)

Vând casă, ultracentral, singur în curte, excelent pentru construcție firme. Telefon 272626; 092.281.508. (5145)

Vând casă mare la șosea, Șofronea nr. 458. Telefon 223281. (518)

Vând casă în Arad, str. Cîmpurilor nr. 59, Gai, 5 camere, grădină, garaj, toate facilitățile, preț negociabil. Informații telefon 212436. (5114)

Vând casă cu etaj, neterminată, cu 2 intrări separate, posibil dezmembrare 2 apartamente în comuna Șofronea nr. 583 și diferite materiale de construcție. Telefon 416251. (4509)

Vând casă neamenajată, centru Lipova, în curte sau schimb cu garsonieră în Arad. Telefon 245738. (4873647)

Vând casă, Pîrneava, 2 apartamente, apă, baie, gaz, grădină 1.000 mp, preț convenabil. Informații telefon 094.555.452. (5208)

Vând casă (5 camere + dependințe) stare neglijată, centrul orașului. Telefon 286333. (5216)

Vând casă, sat Călugăreni nr. 81. Informații telefon 274404. (5257)

Vând casă în Semlac, loc întreg, preț negociabil. Telefon 057/534051. (4279)

Vând casă mare, nouă, construcție 1998, 5 camere, gaze, toate dependințele, Avram Iancu de Zerind nr. 96 + 2 ha pământ. Telefon 057-242365. (4962)

Vând casă nouă, grădină mare, în Frumușeni nr. 366. Telefon 289078. (3938)

Vând casă, imediat ocupabilă, str. Vârful cu Dor nr. 2, 6 camere, bucătărie, baie, garaj, 160.000 DM. Telefon 281084, 092 811 149. (4469)

Vând casă imediat ocupabilă, str. Triumfului nr. 6, compusă din 4 camere, bucătărie, 2 băi, garaj, curte mare. Telefon 281084, 092 811 149. (4469)

Vând urgent Pâncota, casă și grădină mare, 1.800 mp, curent trifazic, dependințe. Telefon 288713, 092 471 631. (4999)

Vând casă Grădiște, 3 camere, bucătărie, antreu, cămară, anexe, apă, gaz, telefon, grădină, total 575 mp. Telefon 236357, 253527. (4998)

Vând casă, tot confortul, 1.500 mp, Aradul Nou, str. Molidului nr. 56, posibil 2 rate. Telefon 278853. (5002)

Vând casă 2 camere și teren cu baltă. Pecica, telefon 469391. (4873513)

VÂND în GRĂDIȘTE, CASĂ ETAJ, 5 camere + anexe 2 camere, bucătărie, încălzire centrală pe gaz, garaj la parter, grădină, toate construite în 1992. Telefon 223952. (5197)

Vând cabană cu etaj, din cărămidă, 5 camere, 2 bucătării, curte mare împrejmuită. Telefon 092 281 517. (5262)

Vând casă, str. Aprodul Purice nr. 25A, curent, apă, curte și grădină 480 mp, gaz la poartă, singur în curte, 17.000 DM. Telefon 275866. (5268)

Vând casă 5 camere, bucătărie, 3 antreuri, baie, 2 terase, pivniță, anexe, 724 mp, grădină, gaz, trifazic, apă, preț la vedere, Sânicolaul Mic. Telefon 288164. (5141)

Vând casă str. Oituz nr. 153, preț informativ 60.000 DM. Telefon 092 477 834. (5053)

Vând casă în comuna Șimand. Telefon 094 996 175. (5289)

Vând casă în Șofronea. Telefon 416141. (5293)

Vând casă cu grădină mare, în Sânleani nr. 141, la șosea. (5339)

Vând casă 3 nivele central, singur în curte, intrare auto, 5 camere, dependințe, piscină, gaz, 78.000 DM, negociabil, variante. Telefon 222373. (5317)

Vând casă în comuna Apateu cu 13 camere și anexe. Informații telefon 531547. (4932313)

Vând casă 4 camere, cu atelier tâmplărie utilat, funcționabil + firmă, 46.000 DM, negociabil. Telefon 287201, 092 941 628. (5361)

Vând casă etaj, 4 camere, dependințe, grădină, Pecica. Telefon 093 226 592. (4873514)

VÂNZĂRI SPAȚII

Vând spații, zonă centrală. Telefon 093 253 651. (5316)

Vând firmă cu punct de lucru în Grădiște, Piața Carpați, bar, vad bun, amenajat complet, WC, terasă, contorizat, suprafață 26 mp, program non stop, preț fix 9.000 DM. Telefon 259123 după ora 14. (5200)

Vând spațiu comercial, dotat bar-bucătărie, Ștrandul Neptun. Telefon 092.744.730. (4919)

Vând magazin 150 mp, bine amenajat, vitrină aluminiu, faianță, gresie, zona Alfa. Telefon 092.209.665. (4975)

Vând spațiu comercial Micălaca, zona III, 140 mp. Telefon 259651. (4776)

Vând gheretă Alfa, zona pieții. Telefon 257610, după ora 17. (4771)

VÂNZĂRI TERENURI

Vând teren 600 mp, front 15 m. Micălaca. Telefon 262619. (4884)

Vând pământ agricol în Curtici 2,4 ha, preț negociabil. Telefon 464398. (5116)

Vând (variante) 6 ha teren arabil, Șiria. Telefon 264023. (5112)

Vând grădină intravilan în Șoimoș nr. 268. Telefon 094.646.957. (4873648)

Vând 600 mp, teren pentru construcție Aradul Nou, str. Iosif Lenghel nr. 42, (str. cu Poșta Aradul Nou). Telefon 092.203.235. (5176)

Vând teren construcție, posibil apă, gaz, Aradul Nou (Malul Mureșului). Telefon 286333. (5224)

Vând un ha pădure cu titlu de proprietate. Telefon 466465. (5285)

Vând loc de casă cu toate posibilitățile, zonă neinundabilă, localitatea Arad, suprafața 1.000 mp, preț 15 DM/ mp, negociabil. Telefon 093 419 845. (5288)

Vând loc casă, 1.800 mp, Ghioroc, str. Petofi nr. 279. Telefon 461152. (5217)

Vând teren 460 mp, Grădiște, str. Cometei, 7.300 DM, negociabil. Telefon 261786. (5335)

Vând teren intravilan, 540 mp, Bujac, neinundabil, stradă asfaltată, gaz, apă, telefon, satelit pe stradă, în curte fântână, curent, studii geo, 15.000 DM. Telefon 057 289966. (5386)

Vând teren intravilan, 2.300 mp, Săvârșin, zonă turistică, pe Valea Troașului, în apropiere de castelul Regelui Mihai, preț 7.500 DM. Telefon 057-289966. (5386)

Vând intravilan 420 mp, str. Ghioceilor nr. 43. Telefon 245646. (5387)

VÂNZĂRI AUTO

Vând Renault 5, an 78, CIV, numere noi, stare bună, preț 1.200 DM, negociabil. Telefon 271122. (5299)

Vând (schimb) Opel Rekord Diesel, an 1985, CIV, 5.200 DM. Telefon 286211. (5369)

Vând Ford Sierra Combi, an 1985, înmatriculabil, vama plătită, 1.200 DM și Fiat 850, CIV, 500 DM. Telefon 286211. (4846)

Vând microbus VW Transporter Diesel, înmatriculat. Telefon 259345. (5152)

Vând motor Ford Escort 1,6 Diesel, recent adus din Germania, preț avantajos. Telefon 285412; 094.180.197. (5459)

Vând Opel Vectra 1,7 TDi, fabricație 1995, culoare albă, înmatriculat recent persoană fizică. Telefon 092.344.865. (5434)

Nu-ți mai fă griji: CAUCIUCURILE de care ai nevoie, le găsești la mine, IEFTINE și BUNE. Exemplu 155R13-160.000 lei/buc. Telefon 259339; 094.706.321. (2135)

Vând Opel Vectra GT, 1991, înmatriculat recent, 8.500 DM, negociabil. Telefon 284229. (4069)

Vând Ford Sierra 2000 cmc, an fabricație 1989, benzină, injecție, stare foarte bună. Telefon 092.529.611.

Vând 2 tractoare U-650, 5.500 DM/buc, negociabil. Telefon 057/473565. (4873661)

Vând Dacia 1310, an 1997, bord CN, negociabil. Telefon 267426. (5086)

Vând VW Carawelle LRS 2,5L, T.D.i, fabricație 1999, 7 locuri, preț 62.000 DM, negociabil. Telefon 057/256923; 092.295.336. (5136)

Vând VW Transporter 1990, cabină dublă, motor 1,7 cmc Diesel, preț 12.000 DM, negociabil. Telefon 057/256923; 092.295.336. (5136)

Vând VW Transporter, 1996, cabină dublă, mortor 1,9 T.D.i, preț 22.000 DM, negociabil. Telefon 057/256923; 092.295.336. (5136)

Vând Dacia 1307, 5 locuri, iulie 1999. Telefon 094.926.729. (5134)

Vând talon Dacia 1310 L, caracteristici C.N. preț negociabil. Informații după ora 18, telefon 412208. (5126)

Vând microbus Peugeot 2,5 Diesel și Golf I, Diesel, înmatriculate normal. Telefon 464398. (5116)

Vând Audi 100 CC, stare bună, clima, închidere centralizată, jenți aluminiu, nerulat în țară, persoană fizică, preț 3.700 DM, negociabil. Informații telefon 094.629.268. (5181)

Vând Renault 14, an fabricație 1983, stare bună. Telefon 092.293.841.

Vând IFA W50, vama plătită, preț 2500 DM. Informații telefon 094.280.453. (4932310)

Vând 2 tractoare U-65, localitatea Șimand nr. 44. (5167)

Vând Ford Sierra combi, fabricație 1992, multiple îmbunătățiri, 6200 DM, negociabil. Telefon 092.673.849. (5226)

Vând urgent Dacia 1310, CN, CIV, trapă, 1990, 2200 DM, negociabil, vizibilă, str. Căpitan Ignat nr. 27. (5235)

Vând camionetă MAN 7,5 tone, 1982 an fabricație, Diesel, 4 cilindri, în stare foarte bună, 232.000 km, 3.000 DM, negociabil. Telefon 00491704448581. (38472)

Vând Mercedes LP 813, camionetă, 1981, persoană fizică, 7.200 DM. Telefon 094 797 815. (5020)

Vând autoturism Alfa Romeo Julieta 1,3, pentru piese schimb, preț 500 DM. Telefon 511899. (4811296)

Vând Renault 18, înmatriculat, 140.000 km, CIV + VT, an 2001, 2.300 DM, inclusiv piese de schimb. Telefon 094 122 571. (5059)

Vând Dacia 1310, din 1994, stare impecabilă, 3.500 DM, negociabil. Telefon 093 207 752. (5050)

Vând VW Passat TDi, an fabricație 1998. Telefon 094 568 853 sau 276216. (5262)

Vând Dacia 1310, an fabricație iunie 1999, 11.800 km, 5.200 DM, negociabil. Telefon 266731. (5179)

Vând tractor U650 și stropitoare austriacă, nouă, 600 lt. Informații telefon 092 281 517. (5262)

Vând urgent Dacia 1310, an 1985, culoare albă, RK, CIV, numere noi, VT 2002, 1.900 DM, negociabil; Lada 1500, 1.000 DM, negociabil. Telefon 230831. (5264)

Vând semănătoare păioase. Informații telefon 094 507 990, 264929 seara. (5275)

Vând Fiat Tempra Combi, 1994, Euro 2, benzină, preț 4.000 DM, negociabil. Telefon 094 566 793. (5146)

Vând tractor U650, plug și combină Sema 14M. Telefon 092 847 879 (0344578)

Vând tractor și utilaje agricole. Moraru Laurențiu, Vârfurile, str. Gării nr. 116. (1)

Vând Dacia 1310 Break, an 1996, metalizat, bord CN, 5 viteze, stare excepțională, 3.990 DM. Telefon 245363, 094 637 907. (5301)

Vând Opel Omega, injecție, 1987, îmbunătățiri, preț negociabil. Telefon 256555. (5300)

Vând, prin dezmembrare, Renault 5, model 1986. Telefon 416141. (5293)

Vând talon Dacia 1310, preț convenabil. Pîrv Aurel nr. 843, localitatea Șepreuș. Telefon 991/532766. (5286)

Vând remorcă 1998, CIV, util 1.420 kg, volum 16 mc, 2 axe, prelată. Telefon 094 557 948. (5366)

Vând urgent Renault Nevada benzină, 1986, persoană fizică, stare de funcționare bună, 4.000 DM, negociabil. Telefon 466834. (3231797)

Vând autodubă 3,5 t. Telefon 093 253 651. (5316)

Vând Audi 80, an 1984, fundație, preț 1.700 DM, negociabil. Telefon 213033. (5360)

Vând Dacia 1310, din 1984, stare bună, 1.800 DM, negociabil. Informații telefon 094 703 747. (5326)

Vând Opel Combo, 1,7 Diesel și Opel Vectra 1,8. Telefon 276974, 092 306 442. (5388)

Vând Ford Escort, model 1991, îmbunătățiri, benzină, 1.600 cmc, preț 7.500 DM. Telefon 092 316 395. (5406)

Vând Dacia 1300, din 1972, 1.200 DM, negociabil. Telefon 465511. (3231532)

Vând Dacia papuc, acoperită, stare bună funcționare, an 1988, preț 2.600 DM, negociabil. Telefon 282422. (5392)

Vând motocultor 6,4 CP cu multiple accesorii, 1.300 DM. Telefon 057-289966. (5386)

VÂNZĂRI PIESE AUTO

Magazinele CLIO&Co.

VÂND

PIESE AUTO IMPORT DIN STOC SAU LA COMANDĂ

Decupați anunțul și beneficiați de 10% reducere pentru piesele auto cumpărate

Audi CITROEN Ford VOLVO OPEL SEAT FIAT

ARAD, Magazinele din:
- Calea A.Vlaicu, Bl. 6 ABC
Telefon: 272525; 093333535
- Calea Victoriei, nr. 22 A/B
Telefon: 254766; 093333525

VÂNZĂRI ELECTRO

Vând VITRINE FRIG, CAMERE FRIG, DULAPURI FRIG, COMPRESOARE FRIG peste 2.000 W, garanție 1 an. Telefon 281384 orele 8-18.

Vând mașină spălat automată, cuptor microunde, televizor, video, telefon fără fir și aspirator. Telefon 266414. (5377)

Vând TV COLOR, en gros, en detail, diferite mărci, prețuri minime, garanție. Telefon 289456, 092 239 242.

Vând o gamă diversificată de TELEVIZOARE color, stereo, zilnic, orele 10-18. Telefon 280260. (5013)

Vând TV stereo color PIP, aproape nou, diagonala 74 cm. Telefon 211491. (4809)

Vând calculator Pentium I, cu monitor 17" + imprimantă. Telefon 211491. (4809)

Ocazie unică! Vând TV color stereo, teletext, telecomandă 950.000 lei; LADĂ FRIGORIFICĂ 1.200.000 lei; COMBINĂ 1.300.000 lei; CONGELATOR 1.800.000 lei; FRIGIDER 1.000.000 lei, cu garanție. Recent aduse din GERMANIA. Telefon 259339; 094.706.321. (2135)

Vând televizoare color, preț 950.000 lei, garanție 6 luni. Telefon 244904, orele 9-17.

Vindem televizoare color, cu telecomandă, garanție 6 luni, preț 1.400.000-1.900.000 lei. Telefon 212005, orele 9-17.

Vând TV color: Toshiba, Grundig, Philips, stereo, teletext. Telefon 264004. (4805)

Vând monitor 17 inch cu tub Sony, Refresh 85 HZ-350 DM, nediscutabil. Telefon 563070, după ora 17. (4873644)

Vând computer Pentium cu sunet și boxe. Telefon 280260. (4873644)

Vând mașină de spălat AUTOMATĂ cu reducere de preț (preț vechi 2.500.000, preț nou 1.500.000), GARANȚIE. Telefon 259339; 094.706.321. (2135)

Vând calculatoare second-hand, noi; imprimante, xeroxuri, garanție. Telefon 247182; 092.607.483, 092 745 292. (3652)

Vând videorecorder, foarte bun și ieftin. Telefon 211491. (5064)

Vând TV color 51 cm sau 37 cm, cu telecomandă. telefon 211491. (5064)

Vând telefoane mobile noi: Nokia 5110, Siemens SL 10, Alcatel DB și altele folosite. Telefon 094 544 832. (5085)

Vând Nokia 511, 3110-250, 150 DM, Alcatel DB-230 DM și cumpăr. Telefon 094 956 467. (5079)

Vând combină Aiwa N5x-5 22 nouă, garanție, 3CD, tuner, dublu Deck, telecomandă, full, digitală, 3.300.000 lei. Telefon 093.517.234. (5221)

OFERTĂ SENZAȚIONALĂ! Vând pachetul SUNTEL INSTANT complet cu doar 1.900.000 lei. Stoc limitat. Telefon 243977, orele 9-17. (5258)

Vând INCUBATOARE de 132, 500, 1.200, 2.500, 5.000 și 10.000 ouă cu întoarcere centralizată sau automatizată cu sistem de avarie și avertizare sonoră. Telefon 057-287448, orele 7-15. (5080)

Vând frigider, congelator, ladă frig, combină frig, mașină spălat automată, garanție 6 luni. Telefon 220926. (5029)

Vând mașină spălat automată, import, stare foarte bună. Telefon 266154, 210405. (5281)

Vând ladă frigorifică Surgela cu perdea de aer. Telefon 094 518 275. (5305)

Vând diferite TELECOMENZI pentru televizor (165.000 lei), video, satelit; transformatoare linii. Telefon 092 368 868. (mp)

Vând EXPRESSO CAFEA profesional cu 2 brațe SAN MARCO, 1.500 DM. Telefon 092 744 733. (5356)

Vând vitrină frigorifică verticală, cântar electronic cu acumulator. Telefon 094 981 513. (5348)

VÂNZĂRI DIVERSE

Vând en-gros HAINE second hand, GERMANIA, peste 20 sortimente. Telefon 289456, 092 239 242.

Vând PRODUSE NATURISTE - SUA, scădere greutate. Telefon 237566; 512844. (4969)

Vând mașină cusut Ileana. Telefon 219212.

Vând EUROBOLȚARI TERMOIZOLANȚI, garanție, 300x250x200, 4.800 lei/ buc, 325.000 lei/ mc. Telefon 281491, 092 381 750. (5303)

Vând ȚIGLĂ PORTUGHEZĂ-MARSILIA, fabricație SIGHIȘOARA, 4000 lei/buc; TERASIT, PRAF MARMORĂ-MOZAIC 700 lei/kg; DEȘEU MARMORĂ-CĂRĂMIDĂ EFICIENTĂ 30/25/15-6200 lei/buc. Informații Mâsca nr. 33. Telefon 531498; 094.123.396. (4278)

Vând cățel Ciobănesc german, 10 luni. Telefon 271275. (5124)

Vând: TABLĂ ZINCATĂ 0,4 x 1000 x 2000; PLASĂ GARD zincată, CUIE CONSTRUCȚII, PLASĂ RABITZ. Str. Vrabiei nr. 4, telefon 289997. (4204)

Vând sare la saci și bulgări. Telefon 059-144334, 094 169 671. (3903)

Vând parchet fag, 125.000 lei/mp. Telefon 514322; 269674. (4337)

Vând baloți paie, cantități mari, Pîncota. Telefon 466019. (4827)

Vând baloți lucernă și vrac. Frumușeni nr. 388. Telefon 145/A. (4941)

Vând făină de filtru, neagră, tip 1200, 2.700 lei/ kg. Informații telefon 462342. (4811745)

Vând acte firmă „schimb valutar" activitate întreruptă momentan. Telefon 094 661 161. (4995)

Vând Raba, stare bună funcționare, preț 55.000.000 lei și un strung aproape nou. Telefon 059-310838, 059-310875. (4977)

Vând LEMNE FOC, 175.000 lei/mc. Telefon 214010. (5010)

Vând POMI FRUCTIFERI. Telefon 535058. Sunați lung! (4439)

Vând mașină universală tâmplărie, circular, banzic, noi. Telefon 057-272870. (4677)

Vând 3 buc. cărucioare pentru copii, combinate (import), preț 200.000-400.000 lei. Telefon 254796. (5026)

Vând gheretă metalică 2.000 DM, negociabil sau schimb cu auto înmatriculat. Telefon 212536. (5017)

Vând (lichidez) utilaje brutărie; făină 3.000 lei/kg. Informații Frumușeni nr. 265 sau telefon 172. (4158)

Vând FĂINĂ import UNGARIA BL.55; BL.80. Telefon 094.703.733. (5121)

Vând chiuvetă faianță baie, baterie duș flexibilă, arzător gaz metan, cărucior pentru piață pensionari, bicicletă de cameră Kettler Topas, scaun rabatabil pentru vană de baie. Telefon 233563. (5109)

Vând LEMNE FOC, tăiate, esență tare. Telefon 249248. (3453)

Vindem PUI VII pentru populație, cca 800 gr, sâmbătă, 4 martie, la ferma din Șiria, orele 8-17. (5138)

Vând elevator, aparat sudură Sutz gaz, compresor, rampă, cuptor cu injector pentru cabină de vopsit. Telefon 216378. (3198)

Vând arpagic 1 tonă. Telefon 534403, după ora 15. (5231)

Vând produse naturale de calitate pentru slăbit. Telefon 251973. (5247)

Vând pian Pappenberger cu palcă bronz, preț negociabil. Telefon 057/534051. (4279)

Vând hale producție, buldoexcavator, combină porumb, moară de grâu, utilaje brutărie, cuptor german, utilaje tâmplărie, Dacia 1300. Telefon 411186. (5063)

Vând casă mare Micălaca și masă biliard. Telefon 267124. (4959)

Vând Oltcit 1990 și utilaje brutărie, Peregul Mare. Telefon 057/287004. (4873509)

Vând 30 oi țigaie, diverse vârste, Pecica 1257, Ponta Vasile. (4873512)

Vând pomi altoiți: cireși, vișini, caiși, rengloți, Aradul Nou. Telefon 286526. (5276)

Vând MOBILĂ ANTICĂ. Telefon 251496, orele 14-18 (5271)

Vând urgent grâu roșu, pentru panificație, sticle bere. Telefon 250784. (5254)

Vând pomi fructiferi. Telefon 251851 sau 286600. (5256)

Vând fân, cantitate mare. Informații Lupei Ioan, sat Iosaș nr. 130, comuna Gurahonț (4932819)

Vând parchet fag (16 mp)), gunoi de grajd, str. Orient nr. 8 (5283)

Vând compresor 360 lt, 1.00 DM, mașină capsat. Telefon 278077. (5099)

(Continuare în pagina 15)

(Urmare din pagina 14)

Vând motor trifazic, 7,5/ 3000 și convertizor pentru mașini de tuns oi. Telefon 094 169 463. (4811298)

Vând sorg pentru mături. Informații localitatea Tăgădău nr. 112 (Doda). (4811299)

Vând apartament 4 camere, et. III, Polivalentă, 38.000 DM și garaj + Dacia 1300, 5.000 DM. Telefon 236027. (5359)

Vând ieftin incubator 3.300 ouă automat și 350 ouă. Telefon 057-261430. (5352)

Vând tractor 445 D.T.C, 3 cilindri, tracțiune dublă fată centrală, servodirecție, 2 cilindri tiranț spate ambreaj, priză, reductor, cabină, cauciucuri noi, remorcă 2 roți, 2,5 t; aparat ierbicidat; plug 2 capuri; disc prașă 5 baterii; tăvălug, an 1992. Vând Dacia 1310, an 1987, stare foarte bună, prețuri negociabile. Localitatea Drauț nr. 362, telefon 47, județul Arad. (5374)

Vând repatriere de Arad. Telefon 092 709 493. (5364)

Vând 2 vaci cu 2 viței. Informații telefon 531289. (4932411)

Vând armă Geca. Telefon 268877, între orele 17-22. (5357)

Vând sobă de aragaz cu 2 ochiuri. Localitatea Sânleani nr. 105. (5331)

Vând bibliotecă Nina, culoare mată, închisă. Telefon 237856. (5329)

Vând ieftin motor Mercedes 280 SE pe injecție + cutie automată + pompă benzină electrică, o masă biliard american, ladă congelator 460 lt, antenă parabolică diametru 1,2 cu receptor stereo cu telecomandă, mixer audio cu 5 canale. Schimb vibrochen Mercedes 300 D cu vibrochen Mercedes 240D, cota 0. Telefon 092 255 352. (4873662)

Ocazie! Vând ulei „Horea" de Oradea, la preț de fabrică. Telefon 276974, 092 306 442. (5388)

Vând banzic mare, noi, diametru 65, roți aluminiu. Telefon 438 Gurahonț. (4932813)

Vând vacă gestantă luna a 9-a, între 18-20 lt lapte. Informații telefon 465114. (3231531)

Vând 5 buc. pereți beton pentru una încăpere sau garaj, 5,5x3 m, preț 1.500 DM. Telefon 057-289966. (5386)

Vând aparat TEC cu 3 brațe, trichinoscop analiză carne, mașină spălat germană, industrială; Dacia papuc, pentru transport animale; cântar de 200 kg, cu ecran. Telefon 270919, zilnic, orele 10-15. (5383)

Vând urgent colțar, fotoliu pat, dormeză, toate extensibile. Telefon 255535. (5378)

Vând casă și atelier mecanic pentru demolare din cărămidă, tractor U650, șopron metalic 36 x 12 m, acoperit cu plăci, 1 plug tractor, remorcă, cisterne. Informații localitatea Felnac nr. 516. Telefon 287518. (5376)

Vând Dacia 1100, pentru piese și mașină de spălat cu storcător. Telefon 211875. (5375)

CUMPĂRĂRI TERENURI, IMOBILIARE

Cumpăr pământ agricol la ieșirea din Sânleani, spre Horia. Telefon 092 349 066. (4980)

Cumpăr garsonieră, confort I, ofer 6000 DM. Telefon 273044. (5219)

Cumpăr apartament 2 camere, parter, et. I, Vlaicu, Alfa, Micălaca. Telefon 210555; 210255. (5249)

Cumpăr apartament 3-4 camere, et. I-II, zona Podgoria, Polivalentă, gară, ofer 30.000 DM. Telefon 258296, 217121, 092 315 686. (4411)

Cumpăr apartament 3, 4 camere, central. Telefon 257525, 092 504 809. (5287)

CUMPĂRĂRI AUTO

Cumpăr remorci 2 axe, sarcină utilă 7-12 tone. Telefon 281116. (5447)

CUMPĂRĂRI ELECTRO

Cumpăr casă de marcat fiscală, cântar și vitrină frigorifică pe orizontală, folosite. Telefon 092 509 082, 273781. (5263)

CUMPĂRĂRI DIVERSE

Cumpărăm porci grași, preț 13.000 lei/kg, localitatea Mâsca nr. 307. Telefon 057/531497; 094.774.649. (5220)

Cumpăr grâu de panificație, cantități mari, plata pe loc, 2.300 lei/ kg. Telefon 462342. (4811745)

Cumpăr GRÂU panificabil, cantități mari, plata imediat. Telefon 276207. (4985)

Cumpăr porumb boabe și soia. Telefon 094.772.259; 243905; 283345; 094.142.941. (4629)

Cumpăr pene și coarne de cerb. Telefon 210480, orele 9-10, 19-21. (5057)

CUMPĂRĂM: CEREALE (porumb, orz), plata la ridicare. Telefon 065/163885, între orele 7-15. (f.)

Cumpăr acțiuni Feroneria. Telefon 094 693 516. (5261)

Cumpărăm SORG de calitate. Vindem MĂTURI SORG. Telefon 094 573 813. (5297)

Cumpărăm ambalaj de coca-cola. Telefon 259497. (5321)

CERERI ȘI OFERTE DE SERVICII

SOCIETATE COMERCIALĂ angajează BARMANĂ. Telefon 256835.

Firma „FALCON" angajează CONFECȚIONERE la mașini de cusut, salarizare avantajoasă. Telefon 289104. (5119)

Angajăm AGENT COMERCIAL vânzări. Condiții: bărbat, 20-30 ani, liceu, operare PC, domiciliu Arad, stagiul militar, carnet cat. B. Telefon 256855, orele 9-14. (5233)

Selecționăm pentru angajare (colaborare) FEMEI SERIOASE cu aptitudini la bucătărie (gătit). Telefon 254473; 092.290.457. (5246)

Angajăm BRUTAR-COCĂTOR. Telefon 286378. (5139)

Abator „FILIP" angajează MĂCELARI pentru CUTER și LEGAT. Telefon 274744. (5058)

SC „LORETO COMPANY" SRL angajează CUSĂTOARE MANUAL ÎNCĂLȚĂMINTE, cu experiență. Telefon 092 936 320, 092 973 109. (5265)

MEDIC VETERINAR doresc colaborare cu FARMACIST(Ă) I.M.F. pentru farmacie mixtă. Telefon 094 797 805. (5266)

FIRMA TECHNOWASH NEW angajează AGENȚI COMERCIALI cu studii superioare, serioși, deținători carnet conducere. Telefon 256829. (5367)

SC „SFERA COMPANY" SRL angajează DOI AGENȚI(E) COMERCIALI cu experiență, vârsta maximă 30 ani. Informații telefon 279303. (4895)

ÎNGRIJESC COPIL mic sau MENAJ. Telefon 267266, orele 18-22. (5091)

Angajăm CONDUCĂTORI AUTO profesioniști, 28-40 ani cu cunoștințe de mecanică; ECONOMIȘTI și AGENȚI DE VÂNZĂRI (experiență în domeniul comerțului și auto propriu, constituie avantaj). Telefon 281116, orele 16-18. (5447)

SOCIETATE angajează RESPONSABIL departament PIESE OPEL. Telefon 092.259.820; 093.337.070; 093.337.080. (5449)

PRESTĂRI SERVICII

Execut MOBILIER MODERN la comandă: BUCĂTĂRII, SUFRAGERII, DORMITOARE, etc. Prețuri minime, calitate, garanție. Telefon 289456; 256769.

Școala de șoferi, col. RUSU LUCIAN, face înscrieri. Telefon 283696. (5068)

Execut VAZE pentru FLORI pentru spații verzi, elemente decorative. Telefon 531218. (5180)

Școala șoferi CARMEN ABCDE începe curs. Victoriei 88. Telefon 255445. (5182)

SONORIZĂRI, FILMĂRI VIDEO: nunți, botezuri, banchete, diverse ocazii. Telefon 094 552 086. (5294)

REPARAM MAȘINI SPĂLAT AUTOMATE, domiciliul clientului, promptitudine. Telefon 259146, 094 241 398. (5350)

PARTICULAR execut FAIANȚĂRI, GRESIERI, TENCUIELI, ZIDĂRII. Telefn 260408 sau 233648. (5341)

Executăm rapid, negociabil: ZUGRĂVELI, GLETUIELI, FAIANȚĂRI, VOPSITORII, seriozitate. Telefon 219597. (5325)

DIVERSE

SC SIRCOM SÂNLEANI-ARAD, firmă italiană producție CONFECȚII METALICE: ROABE, CĂRUCIOARE, etc, dotare vest-europeană, caută colaborări în domeniu: producție, servicii, distribuitori, etc. Telefon/ fax 057-217121, 057-217181, 092 315 686. (4413)

Mulțumiri deosebite și sincere aprecieri domnului SORIN NEAMȚU, de la Primăria Arad. Un grup de simpatizanți. (5334)

CONVOCATOR

ADUNAREA GENERALĂ ORDINARĂ a ACȚIONARILOR SOCIETĂȚII COMERCIALE „TRAFT" S.A. Arad se convoacă pentru data de 25 martie 2000, ora 9, la sediul societății din Arad, str. Peneș Curcanul nr. 7, cu următoarea

ORDINE DE ZI:

1) Raportul administratorului unic și al cenzorilor. 2) Discutarea și aprobarea indicatorilor economico-financiari și a bilanțului contabil pe anul 1999 și fixarea dividendului. 3) Discutatea și aprobarea BVC-ului pe anul 2000. 4) Diverse. (5191)

DIRECȚIA SILVICĂ ARAD anunță agenții economici interesați în cumpărarea masei lemnoase pe picior, că MAREA LICITAȚIE DE PRIMĂVARĂ se va ține în data de 28 martie 2000. (5353)

SCHIMBURI

Schimb garsonieră confort I, toate îmbunătățirile cu apartament 2-3 camere, ofer diferență. Telefon 092.989.103. (5245)

Schimb garsonieră cf. I, Micălaca, cu apartament 2 camere, aștept variante. Telefon 092 294 842. (4979)

Schimb casă ILLA, 4 camere, baie, bucătărie, grădină 750 mp, cu altă casă ILLA mai mică, indiferent zonă. Relații str. Clopotului nr. 74. (5355)

ÎNCHIRIERI

Ofer spre închiriere căsuță ștrand. Telefon 092.344.810. (5272)

Închiriem SPAȚII COMERCIALE pentru magazine, depozite, producție, etc. Telefon 281060 și 281036. (4824)

Închiriez apartament 2 camere, mobilat parțial, pe termen lung, ofer 90-110 DM/lună + cheltuielile, (zonă centrală). Telefon 223693; 094.180.197. (5459)

Primesc elevă în gazdă, central. Telefon 284933. (5454)

Închiriez spațiu comercial Arad, Piața UTA, proaspăt renovat, vad deosebit, 144 mp. Telefon 094 661 161. (4995)

Dau în chirie demisol semiamenajat, 90 mp, ultracentral. Telefon 276777; 094.786.334. (5177)

Închiriez spațiu comercial, 65 mp. Calea Lipovei nr. 113. Telefon 092.921.103. (5165)

Ocazie! Închiriez spațiu 70 mp, str. Episcopiei, bun pentru birouri, comerț, sediu firmă. Telefon 094.245.023 sau 092.577.506. (5196)

Ofer spre închiriere spațiu comercial, central, situat în Chișineu Criș. Telefon 520664. (0344573)

Ofer spre închiriere apartament (ne)mobilat. Telefon 210255. (5249)

Caut să închiriez garsonieră, ofer 50-150 DM. Telefon 210555. (5249)

Închiriez spațiu comercial str. Abrud bl. 219, parter, toate utilitățile, începând cu data de 1 martie. Telefon 094.621.631. (4904)

Închiriez (ofer) apartament central, 2 camere, mobilate, cu telefon. Telefon 288560. (5270)

Oferim apartament 3 camere, pentru închiriat, Piața Avram Iancu, bun pentru firme. Telefon 275543. (5269)

Închiriez garsonieră și boxă în pivniță, ambele central. Telefon 255775. (5292)

Dau în chirie apartament mobilat 1 (una) cameră, str. Predeal-Fortuna. Telefon 094 649 076. (5296)

Caut să închiriez spațiu pentru depozit, 20-50 mp. Relații telefon 092 252 653. (5302)

Ofer spre închiriere apartament 2 camere, mobilat, zona Confecții, 80 DM/ lună. Telefon 285597. (5307)

Ofer garaj spre închiriere, zona Lacului. Telefon 221278. (5304)

Închiriez garsonieră cf. I, în Vlaicu, mobilată complet, bl. Z6E, et. III, ap. 41. Informații la ap. 37, pentru a se vedea. (5330)

Ofer spre închiriere spațiu ultracentral, pentru firmă 40 mp. Telefon 211792, după ora 14. (5347)

Închiriez garsonieră central, confort total, 120 DM, anticipat 3 luni + garanție. Telefon 255475. (5365)

Primesc 2 eleve (studente) în gazdă, confort, central. Telefon 235958. (5327)

Ofer spre închiriere garsonieră cf. I, mobilată. Telefon 233678. (5382)

Închiriez garsonieră în Micălaca, zona 300, mobilată, cf. I. Telefon 279201. (4811297)

PIERDERI

Pierdut asigurare obligatorie eliberată de ARDAF seria RCA-A-1291454 pe numele Popescu Daniel. O declar nulă. (5279)

Pierdut carnete Bankpost pe numele Krastl Philip nr. 13020668007, Krastl Ana nr. 13020668016, Krastl Filip nr. 13020668017. Le declar nule. (4873650)

Pierdut 2 certificate eliberate de Banc Post seria 28/ 323073 valoare 5.000.000 lei, 28/ 137472 valoare 1.000.000 lei. Le declar nule. (5311)

Pierdut certificat acționar la PECO SA pe numele Farcaș Florica. Îl declar nul. (5332)

Pierdut certificat acționar la ARBEMA SA pe numele Farcaș Cornel. Îl declar nul. (5333)

Pierdut carnet șomer eliberat de DMPS Arad, pe numele Ghițan Dumitru. Îl declar nul. (5337)

Pierdut carnet șomer eliberat de DMPS Arad, pe numele Cherman Ioan. Îl declar nul. (5343)

Pierdut asigurare auto Dacia 1310, nr. 03 RDC, eliberată de ASTRA Arad, pe numele Frăsincar Felicia. O declar nulă. (5358)

Pierdut carnet șomaj eliberat de DMPS Arad, pe numele Gligor Petru Ilie. Îl declar nul. (5375)

Pierdut certificat nr. 72530 seriile acțiunilor de pe certificat 71172081-71173055, eliberat de SIF Banat Crișana, pe numele Nicolin Lucian. Îl declar nul. (5393)

Pierdut certificat nr. 72531 seriile acțiunilor de pe certificat 71173056-71174030, eliberat de SIF Banat Crișana, pe numele Nicolin Rodica Nicoleta. Îl declar nul. (5394)

Pierdut certificat nr. 72529 seriile acțiunilor de pe certificat 71171106-71172080 eliberat de SIF Banat Crișana, pe numele Nicolin Liviu. Îl declar nul. (5395)

Pierdut certificat nr. 72305 seriile acțiunilor de pe certificat 70951331-70952305, eliberat de SIF Banat Crișana, pe numele Haraga Nicolae. Îl declar nul. (5396)

✝ SERVICII FUNERARE ✝

NON STOP (la orice oră)

„RO-STYL COMPANY"

Firma noastră este PRODUCĂTOARE DE SICRIE, cu magazin în: ARAD, str. M. Eminescu nr. 4 (vizavi Cinema MUREȘUL), telefon 057-211929, 094 478 971. EFECTUĂM SERVICII: spălat, îmbrăcat, îmbălsămat și transport cu personal calificat. ASIGURĂM MINIM: 8 modele de SICRIE din LEMN MASIV (nu din PAL sau furnir); SICRIE CU MÂNERE și ȘURUB (nu se bat cuie), SICRIE LUX, 5 modele LENJERIE DECES (respete), LENJERIE DE LUX, cruci lemn și metal. ACCESORII: catafalc, steag, prosoape, etc. INTERMEDIEM: fanfară, colaci, colivă, etc. FIIND PRODUCĂTORI, AVEȚI AVANTAJUL UNOR PREȚURI MINIME și POSIBILITATEA DE A PLĂTI ÎN RATE. Transportul sicriului în Arad, gratuit. (c.)

SC „NOSFERATU" SRL,

ARAD, str. Ghiba Birta nr. 26, telefon 270437; Non stop 094.554.874, NĂDLAC, str. 1 Decembrie, nr. 4, telefon 092.922.337.

NON - STOP

SERVICII FUNERARE COMPLETE.

SICRIE, RESPETE, CRUCI (prețuri de producător). ACCESORII: prosoape, batiste, panglică neagră, baticuri, mânere, lumânări, catafalc, sfeșnice, steag de doliu. SERVICII: capelă, spălat, îmbălsămat, îmbrăcat, transport intern și internațional. Asigurăm colaci, colivă, coroane, jerbe, fotografii profesionale, fanfară, organizăm pomeni. OFERTA BRAD: sicriu brad, respete, cruce - 750.000 lei. Transportul sicriului la domiciliu este gratuit!!! Experiența noastră este garanția dv. (c. 44)

✝ DECESE ✝

Cu durere în suflet anunțăm încetarea din viață, după o scurtă suferință, la frumoasa vârstă de 86 ani, a celui care a fost

TRIFOI MIHALY,

om de aleasă omenie. Înmormântarea va avea loc vineri, 3 martie, ora 14, de la Capela Cimitirului Aradul Nou. Familia îndoliată Trifoi.

Cu durere în suflet anunțăm decesul iubitei noastre mamă și bunică,

ANICA MOȚ.

Înmormântarea va avea loc azi, 2 martie, ora 15, Curtici. Familia îndoliată.

Cu durere în suflet anunțăm stingerea din viață, după o lungă și grea suferință a celei care a fost minunată soră și mătușă

DORINA GLIGORESCU.

Vei rămâne veșnic în sufletele noastre. Sora GINA și nepotul DĂNUȚ. Înmormântarea va avea loc, vineri, 3 martie, ora 13, de la Capela Cimitirului Eternitatea.

Cu adâncă durere anunțăm încetarea din viață a iubitei noastre soție, mamă, soacră și soră

OLINIUC SILVIA,

în vârstă de 47 ani. Înmormântarea va avea loc astăzi, 2 martie 2000, ora 15, la Cimitirul Eternitatea. Dumnezeu s-o odihnească în liniște și pace! Familia îndoliată.

A încetat din viață după o lungă și grea suferință

DUMA ANA,

din comuna TAUȚ, nr. 266. Înmormântarea va avea loc, vineri 3 martie 2000, ora 13, în comuna TAUȚ. Fiica ANA, ginerele DOREL și nepoții RĂZVAN și OANA.

Cu adâncă durere în suflet anunțăm încetarea fulgerătoare din viață a scumpei noastre mame, bunică și soție

SABADIȘ ANA,

în vârstă de 61 ani. Înmormântarea va avea loc, vineri 3 martie 2000, ora 14, la Cimitirul Eternitatea. Familia îndurerată.

Cu adâncă durere anunțăm încetarea din viață a iubitului nostru soț, tată și bunic

TUDOREL NELU,

la vârsta de 54 ani. Înmormântarea va avea loc astăzi, 2 martie 2000, ora 12,30 de la Capela Cimitirului Eternitatea. Familia îndoliată.

✝ CONDOLEANȚE ✝

Mulțumim tuturor rudelor, vecinilor, prietenilor, cunoștințelor, care au fost alături de noi, la marea durere pricinuită de decesul celei care a fost draga noastră mamă, soră, bunică, nepoată, mătușă,

MIHAI ZOIȚA,

din Livada.

Dumnezeu s-o odihnească! Familia îndoliată.

Suntem alături de prietena și colega noastră Bodea Daniela și împărtășim marea durere pricinuită de pierderea mamei,

SABADIȘ ANA.

Sincere condoleanțe! Colectivul SC OMNIASIG-VIAȚĂ SA. (5398)

Cât timp soarele și luna vor străbate cerul, flacăra vie a amintirilor tale va arde veșnic în sufletul meu, dragă

HOTĂRAN TEODOR.

Nu te voi uita niciodată! Klementina. (5411)

Colegii de la MUZEUL arădean regretă dispariția prematură a celei care a fost

DORINA GLIGORESCU.

Sincere condoleanțe familiei îndoliate!

Colectivul CENTRULUI DE PLASAMENT nr. 1 Arad aduce un ultim omagiu colegei lor

OLINIUC SILVIA

și transmite sincere condoleanțe familiei îndoliate. (5424)

Sincere condoleanțe familiei diplomat ing. TRIFOI FLOREA în clipele grele pricinuite de trecerea în neființă a tatălui drag

TRIFOI MIHALY.

Dumnezeu să-l odihnească în pace! Colectivul SC „FOX" SRL Arad. (5430)

Împărtășim durerea familiei HOTARAN la trecerea în neființă a celui ce a fost colegul nostru

TEODOR HOTARAN.

Dumnezeu să-l odihnească în pace! Compania de Transport Public Arad. (5436)

La despărțirea de

DORINA GLIGORESCU,

un ultim omagiu din partea foștilor colegi de la SC „PROIECT ARAD" SA. (5443)

Sincere condoleanțe prietenului nostru Dan, la decesul fratelui său

TEODOR HOTĂRAN.

Dumnezeu să-l odihnească în pace! Mihai, Ionel și Sany.

USI ȘI FERESTRE
DIN PVC ARMAT CU GEAM TERMOPAN
PROFILE TROCAL GERMANIA
☞ LUCRU NEMȚESC

SATLINE

SALON DE EXPOZIȚIE:
ARAD, PIAȚA MIHAI VITEAZUL
BL. M 7, PARTER
TEL./FAX. 057/25 14 61; 094 50 72 11

ARCTIC WHIRLPOOL ARCTIC WHIRLPOOL

CORAURA

TEL 270424
FAX 270525

OFERTĂ SPECIALĂ

LA PREȚ DE FABRICĂ FRIGIDERE ȘI CONGELATOARE ARCTIC 2000 GARANȚIE 3 ANI
- MAȘINĂ DE SPĂLAT WHIRLPOOL 400 ROT/MIN TERMOSTAT REGLABIL 5 ANI GARANȚIE CUVA **4.999.000 LEI**
- MAȘINĂ DE SPĂLAT WHIRLPOOL 500 ROT/MIN TERMOSTAT REGLABIL 5 ANI GARANȚIE CUVA **5.399.000 LEI**

ASPIRATOARE 2000 W, SAC PÂNZĂ, PUTERE REGLABILĂ **999.000 LEI**
GARANȚIE 1 AN DE ZILE
TELEVIZOARE COLOR DIAGONALA 51 ȘI 54
CALITATE JAPONEZĂ! - 3.999.000 LEI
GARANȚIE 1 AN DE ZILE
PREȚURILE INCLUD TVA-UL
Produsele se vând și în rate până la 36 rate.

ASIGURĂM TRANSPORT GRATUIT!

(1287558)

S.C. BELSIRIM IMPORT-EXPORT S.A. ARAD

1. Achiziționează prin delegați și mijloace de transport proprii, direct de la populație, porumb boabe (1.600 lei/kg) și porumb știuleți (1.200 lei/kg)

Recepționează porumb la Baza de cereale, **proprietate a societății,** pe str. Câmpul Liniștii nr. 1A, din Arad (fostul FNC Arad). Pentru recepțiile la bază se achită și contravaloarea transportului (50 lei/kg).

2. Încheie contracte de livrare de:
- îngrășăminte chimice
- semințe porumb și floarea soarelui
- erbicide

cu plata în cereale astfel:
- 30% în luna august 2000 - în grâu
- 30% în luna octombrie 2000 - în fl. soarelui
- 40% în luna noiembrie 2000 - în porumb

Pentru contractări vă așteptăm la sediul nostru din Câmpul Liniștii. Telefon 284125, 275484, 275576, fax 275276.

Persoana de contact - Director comercial
ing. MAXIM DINCULESCU,
telefon 095-633717

3. Angajăm personal muncitor pentru lucrările de construcții - montaj din Arad și Nădlac
- lăcătuși construcții metalice - 10
- dulgheri - 6
- fierari betoniști - 4
- muncitori necalificați - 50

Cererile se depun la sediul societății, str. Câmpul Liniștii. Selecția va avea loc în data de 06.03.2000, ora 10,00.

Informații zilnic la telefon 284125, 275984, 275576.

AGRAS-NUMĂRUL UNU ÎN ASIGURĂRILE AGRICOLE

AGRAS asigură creditul acordat producătorilor agricoli

Asigurarea se adresează: băncilor comerciale, integratorilor (societăți de morărit-panificație, fabrici de zahăr, de ulei, textile, conserve, centre de vinificație) sau oricăror alți creditori ai producătorilor agricoli, care beneficiază de dreptul de cesiune a despăgubirilor înscris în contractul de asigurare a culturilor agricole creditate.

AGRAS asigură rambursarea creditului angajat/contractat (în bani sau natură) pentru realizarea producției agricole, în cazul distrugerii parțiale sau totale a culturilor agricole creditate, din cauza calamităților naturale.

Suma asigurată se stabilește la valoarea creditului acordat.

Plata despăgubirilor se face direct în contul creditorului, în termen de 30 de zile.

Sucursala AGRAS-ARAD vă stă la dispoziție: Arad
Str.Tudor Vladimirescu nr.16-26; Sc.A; Ap.2; Tel: 057.23.39.44 /094.38.81.22.

(1287579)

AGRAS-NUMĂRUL UNU ÎN ASIGURĂRILE AGRICOLE

S.C. „AGRIROM" S.R.L

Arad, str. Vasile Milea, nr. 44

Angajează:

CONTABIL (Ă)
ÎN URMĂTOARELE CONDIȚII:

- absolventă a Facultății de Științe Economice, Secția finanțe-contabilitate
- vârstă maximă 35 ani
- vechime în domeniu minim 3 ani

OFERIM: Condiții de muncă și salarizare deosebită.

INFORMAȚII LA TELEFON: 250880 ZILNIC 15,00-17,00.

(4508750)

CÂND COMISIONUL BĂNCII ESTE ZERO, DOBÂNDA TA ESTE SUBSTANȚIALĂ!

Certificatele sunt confidențiale și le poți achiziționa în câteva minute.
Alege termenele propuse sau stabilește chiar tu orice alt termen (37 zile, 52 zile etc.)

	USD	DEM	LEI
1 lună	6,75%	4,50%	52%
3 luni	7%	4,70%	56%
6 luni	7,25%	5%	50%
9 luni	7,50%	5,20%	50%
12 luni	7,80%	5,50%	50%

[illegible]

BTR
O atitudine diferită

(1287581)

Odată cu sosirea primăverii,
adusă printre noi de sufletul mereu tânăr al femeii,
Cooperativa de Credit Banca Populară „Minerva"
urează un sincer „La mulți ani" acelora care
reprezintă pentru noi ideea de mamă și oferă
femeilor care depozitează sume de bani pe un
termen de 3 luni, numai în perioada 1-8 martie,
o dobândă de 69% pe an.

C.C.B.P. „Minerva" Agenția Arad, Piața Spitalului,
Bloc H Parter -
- la Intim, lângă „Gospodarul" - tel./fax 255229

COMAGRO VEST S.A

achiziționează porumb
la prețul de 1600 lei/kg
Plata se va face pe loc la livrarea mărfii.
Pentru cantități mai mari de 20 tone marfa se ridică direct de la depozitul furnizorului.

NOU *OFERTĂ COMPLETĂ DE PESTICIDE* **NOU**

INFORMAȚII LA TEL: 057/255270; 270790

S.C. „AMIX" S.R.L. ARAD

Vinde: Furaje combinate și concentrate pentru **pui, găini ouătoare, curci, rațe, prepelițe, purcei, porci, viței etc.**

La preț de producător
Garantăm calitatea!

Cumpără: Cereale, floarea-soarelui, soia etc.

Informații Arad (Zona Boul Roșu) str. Mucius Scaevola nr. 9- 11;

Telefon/fax: 057 - 280667.

(4508733)

ASTRA VAGOANE ARAD S.A.
A TRINITY INDUSTRIES INC. COMPANY

Angajează:

SUDORI ELECTRICI

Condiții: Calificare în meseria de sudor electric și experiență în meserie

Încadrarea se va face numai în urma efectuării probelor de lucru.

Informații la SERVICIUL PERSONAL TRAINING, Tel. 234698.

(4508907)

BANCA ROMÂNĂ PENTRU DEZVOLTARE
*Vă oferă azi cardul **MAESTRO** - card destinat plății salariilor acceptat în străinătate, cu posibilitatea obținerii unui credit de până la 70% din salariul net*

ADEVĂRUL
COTIDIAN INDEPENDENT ARAD
Anul XII, nr. 2938
Vineri, 3 martie 2000 ● 20 pagini ● 2500 lei ● e-mail: adevarul@arad.ro
BRAT Publicație auditată în semestrul I 1998. Tiraj mediu zilnic vândut: 35.948

WEST BANK
B-dul Revoluției nr. 88
2900 ARAD
AGENT WESTERN UNION | MONEY TRANSFER
Cel mai rapid mod de a primi bani din întreaga lume

În sfârșit, s-au găsit „vinovații” pentru dezastrul țării

FOȘTII ACTIVIȘTI DE PARTID ȘI SECURIȘTII!

Parcă e un făcut: nu se încheie un scandal politic că începe altul! Încă nu s-au stins ecourile mascaradei schimbării ministrului Apărării, că Președinția provoacă un nou seism politic prin declarațiile șocante ale președintelui Constantinescu.

Sincer să fiu nu mă așteptam - și ca mine, zeci de cititori care ne-au scris sau ne-au telefonat la redacție - ca la 10 ani de la Revoluție și într-o Europă în care comunismul a devenit o amintire - să invoci structuri și oameni ai acelor vremi spre a-ți justifica nerealizările sau frustrările.

Aș vrea să spun din capul locului că nu am nimic cu președintele Constantinescu - nu mi-a fost și nu mi-e nici mai simpatic, nici mai antipatic ca alți politicieni pe care-i consider o apă și un pământ! Adică, numai lapte și miere până îi alegi și se văd cu sacii în căruță și mai apoi, Dumnezeu cu mila, rar le mai vezi fața, iar dacă încerci - și dacă reușești - să ajungi cumva la ei cu te miri ce necaz nu te bagă în seamă ca pe o rujă de floarea soarelui, cum se spune. Cât despre promisiunile făcute, deja majoritatea dintre români s-au obișnuit cu gândul, sau mai bine zis și-au luat de mult gândul de la ele, vorbele de acum trei ani și jumătate fiind ceva ce în popor se numește vorbe de clacă!

În fine, revenind la explozivul, prea explozivul discurs al lui Emil Constantinescu rostit la adunarea medicilor și farmaciștilor țărăniști aș ține să subliniez doar o singură afirmație a președintelui României aceea care spune că „ ... toate temele dezbaterilor din România au fost temele propuse și fixate de vechea clasă a activiștilor politici și de către vechii securiști ...”, activiști și securiști care s-au unit spre a submina economia țării.

MIRCEA DORGOȘAN

(Continuare în pagina 5)

DESPRE „FACILITĂȚILE” PREȘEDINTELUI CONSILIULUI JUDEȚEAN ȘI ALTE SUBIECTE

Discuție cu dl. DAN IVAN, președintele Consiliului Județean Arad

– Domnule președinte, ce acțiuni se mai desfășoară în cadrul euroregiunii Dunăre-Criș-Mureș-Tisa și cu ce efecte pentru județul Arad?

– Nu vreți să luăm pe rând întrebările dv.?

– Nici o problemă. Tot nu se prea pricepe ce înseamnă și ce este cu aceste euroregiuni.

– Euroregiunea din care facem și noi parte este rezultatul colaborării a patru județe din România, cu patru județe din Ungaria și provincia Voevodina din Iugoslavia. Scopul acestei colaborări este dezvoltarea și lărgirea relațiilor între comunitățile locale și reprezentanții autorităților locale participante, direcțiile de cooperare, relațiile economice, dezvoltarea infrastructurilor, în special de transport și comunicații, protecția mediului, turism, știință, cultură, sănătate, relații civice.

– Deci, practic, abordați toate domeniile. Revin asupra avantajelor acestei colaborări?

– În domeniul economic, al infrastructurii și al mediului, s-a deschis calea intensificării schimburilor între agenții economici din regiunile membre, lărgirea pieței pentru producători, începerea dezvoltării infrastructurii. În domeniul cultural s-a creat un spațiu pentru expunerea specificului cultural din regiune, a setului de valori culturale comune prin schimburi de experiență, prin posturile de radio din Novi Sad, Timișoara și Seghedin, cât și între universitățile acestei euroregiuni.

– Mai concret, de ce am beneficiat și de ce o să beneficiem?

– Cum spuneam, euroregiunea este un cadru de desfășurare a unei colaborări între actorii locali.

A consemnat,
DOREL ZĂVOIANU

(Continuare în pagina 4)

În weekend,
VREMEA SE VA RĂCI

Vremea se va răci ușor. Cerul va prezenta înnourări în prima parte a intervalului, când, local, se vor semnala precipitații predominant sub formă de ninsoare. Vântul va sufla slab la moderat din sector nordic.

Temperaturi maxime: 5 la 7°C; Temperaturi minime: -6 la -3°C

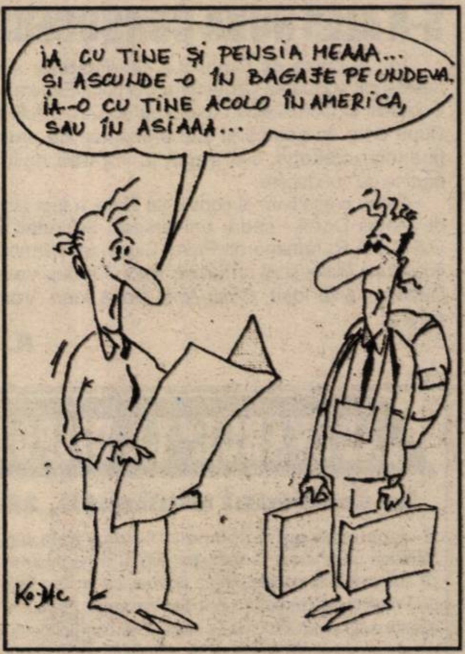
IA CU TINE ȘI PENSIA MEAAA... ȘI ASCUNDE-O ÎN BAGAJE PE UNDEVA. IA-O CU TINE ACOLO ÎN AMERICA, SAU ÎN ASIAAA...
Ko-Hc

Cóncursul
„CU TERRA CÂȘTIGI DE DOUĂ ORI!”

Alți 15 fericiți câștigători...

În Suplimentul TV Pag. 14

„AVEM SI ALTCEVA DE FĂCUT DECÂT SĂ NE ȚINEM DE PREZENTAT SCUZE”

declară NICOLAE MANOLESCU, președintele Consiliului Național al PNL

Partidul Democrației Sociale din România a lansat, la începutul acestei săptămâni, pe piața publică, o informație-bombă: potrivit unui document „elaborat la Cotroceni”, puterea încearcă eliminarea președintelui Ion Iliescu. Încercând să aflăm care este opinia PNL în legătură cu acest document, i-am lansat câteva întrebări președintelui Consiliului Național al PNL, domnul Nicolae Manolescu.

Pag. 5

PENTRU ABONAȚI, „ADEVĂRUL” COSTĂ DOAR 1.300 LEI

O modalitate sigură și avantajoasă de a avea zilnic cotidianul dvs. preferat rămâne abonamentul. Prețul unui abonament lunar este de numai **32.300 lei,** *adică aproape jumătate din cât va costa ziarul cumpărat zi de zi de la chioșcuri.* **Astfel, abonații plătesc ziarul cu 1.300 lei în loc de 2.500 lei.**

În acest număr Supliment TV ADEVĂRUL

MOBIL VENEZIA
■ MOBILIER MODERN LA COMANDĂ
■ AMENAJĂRI SPAȚII COMERCIALE
■ MATERIALE IMPORT
■ CALITATE SUPERIOARĂ
STR. VIȘINULUI NR. 74
TEL: 057/224885
092/777361
093/438843

ALGLASS GEAM TERMOPAN
●STICLE ORNAMENTALE COLORATE SI CURBATE
●PRELUCRARI DE SLEFUIRE, GAURIRE, FAZETARE SI SABLARE
Str. Roșiori nr.26;Tel./Fax: 289053
Str. Steagului nr.1-Sânicolaul Mic; Tel./Fax: 278833

CALENDAR

Vineri, 3 martie 2000

▼ Astăzi, Soarele răsare la ora 6 și 56 de minute și apune la ora 17 și 59 de minute.

▼ Au trecut 63 de zile din acest an. Au mai rămas 303 zile până în 2001.

▼ **Praznicul zilei**: **Biserica Ortodoxă**: Sf. Mucenici Eutropie, Cleonic și Vasilise; **Biserica romano-catolică**: Cuniganda, Marin; **Biserica greco-catolică**: Sf. M. Eutropie, Cleonic și Vasilise.

De Mărțișor

ȘTIRILE TV ARAD ȘI-AU SCHIMBAT FORMATUL...

Televiziunea Arad a făcut o nouă ofertă telespectatorilor săi fideli. Astfel că, de mărțișor, Televiziunea Arad a schimbat formatul emisiunii de știri. Acest lucru este rezultatul colaborării cu canalul național de televiziune, **Antena 1** și este prima dintre surprizele promise de TV Arad în relațiile cu Antena 1. Știrile TV Arad au un format mult mai dinamic alineat pretențiilor exigente ale telespectatorilor. În opinia conducerii TV Arad această noutate înseamnă **„un pas înainte spre ceea ce se numește profesionalism dar și una din numeroasele noutăți pe care le va aduce în continuare colaborare de peste șase ani cu Antena 1"**, ne spunea dl. **Alexandru Moț**, directorul radioteleviziunii Arad. Să fie într-un ceas bun!

S. G.

COMPANIA DE TRANSPORT PUBLIC ARAD

Anunță

Datorită unor lucrări de reparații cale de rulare se întrerupe circulația tramvaielor între stația Podgoria și stația UTA, în perioada 4-5 martie 2000.

În circulația tramvaielor intervin următoarele modificări, astfel:

■ **se suspendă următoarele linii: 1, 2, 7, 15, 17**

■ **Linia 6 va circula pe traseul UTA-F-ca Confecții-Faleza Sud-P-ța Romană;**

■ **Linia 3 va circula pe traseul UTA-F-ca Confecții-Faleza Sud-P-ța Romană, în continuare urmând traseul normal;**

■ **Liniile 9, 11 vor avea plecarea din stația Piața Romană.**

Între stația Podgoria și stația UTA se pune în circulație o linie de autobuz la un interval de 5 minute, biletele de tramvai fiind valabile pe această linie.

Vă mulțumim pentru înțelegere.

A venit BARZA!

La Arad: Iosif Alexandra Marina, **Pătrugan** Andreea Maria, Irimescu David Samuel, **Jurj** Oana Mădălina, **Verșan** Pavel, Suciu Laura, **Radița** Gabriel Florin.

La Lipova: **Cuc** Gabriela Bianca, **Băieș** Gabriel Emanuel, **Pleș** Alexandra Loredana, **Filip** Maria Elisa, **Burnaz** Denisa, **Utopilă** Bogdan, **Rus** Ștefan Valeria Cristina, **Vargyași** Anamaria Maricica.

METEO

Vremea va fi schimbătoare. Cerul va fi variabil ziua, și se va înnoura în cursul nopții, când local se vor semnala precipitații predominant sub formă de lapoviță. La munte va ninge. Vântul va sufla moderat, cu intensificări în zona montană.

Temperaturi maxime: 6 la 9°C; Temperaturi minime: -4 la 0°C.

Meteorolog de serviciu,
EUGENIA RUS

ACTUALITATEA CULTURALĂ

TEATRE

Teatrul de Stat Arad prezintă sâmbătă, 4 martie 2000, ora 18,00, spectacolul cu piesa **„Capcana"** de Robert Thomas. Regia artistică - Tudor Petruț, scenografia - Onisim Colta, iar duminică, 5 martie 2000, cu începere de la ora 18,00, piesa **„Gâlcevile din Chioggia"**.

TEATRUL DE PĂPUȘI

Teatrul de Marionete Arad prezintă duminică, 5 martie a. c., ora 11,00, spectacolul cu piesa „Spăgătorul de nuci", în regia lui Cristian Pepino. Scenografia: Cristina Pepino.

CINEMATOGRAFE

Dacia: Fight Club (SUA) 9,30; 13; 16; 19

Mureșul: W.W.W. - Mare nebunie în vest (SUA) 10; 12; 14; 16; 18

Arta: Ion - Blestemul pământului; Blestemul iubirii (România) 15; 18,30

Sala mică: Mesaj de departe (SUA) 15,30; 18

Progresul: Inspector Gadget (SUA) 17

PREȚUL AURULUI

BANCA NAȚIONALĂ. Pentru gramul de aur de 24K: prețul cu ridicata - 178.638 lei/g, iar prețul de achiziție - 160.774 lei/g. Prețuri valabile ieri. **PIAȚA NEAGRĂ - Aur 14 K** cumpărare: 90.000 lei/g, vânzare: 100.000 lei/g. **Aur 18 K** cumpărare: 120.000 lei/g, vânzare 130.000 lei/g.

AU PLECAT DINTRE NOI!

✝ Bota Maria (1929), Pecikan Elisabeta (1932), Georgescu Victor (1916), Vuscan Vasile (1925), Han Ana (1927), Colompar Maria (1943), Oprean Ana (1923), Lupo Maria (1942).

ALIANȚA ANTI SUICID
O MÂNĂ DE AJUTOR
LINIA VIEȚII
057/214214
între orele 20,00-08,00
Vă ascultă, vă înțelege și vă ajută

CURSUL VALUTAR*

- VALORI ÎNREGISTRATE IERI, 2 MARTIE 2000

Denumirea valutei	BNR	BCR		BRD		Banca Transilvania		Banca Agricolă		BIR		Bursa neagră	
		C	V	C	V	C	V	C	V	C	V	C	V
Dolar	18952	18875	19000	18820	18990	18760	18950	18855	18955	18890	19150	18750	18900
Marca germană	9397	9145	9487	9253	9432	9350	9400	9180	9415	9200	9450	9350	9400

— Cermei —

CIURAR A ÎNTREȚINUT RELAȚII SEXUALE CU O MINORĂ

Polițiștii l-au reținut și-l cercetează pe **Ciurar Florin**, 18 ani, din Cermei. Luni, acesta, aflându-se în locuința lui Zorica Stoica din localitate, a ademenit-o pe minora G. L., de 9 ani și a întreținut cu aceasta raporturi sexuale.

Ciurar urmează să fie prezentat Parchetului de pe lângă Tribunalul Arad.

HOROSCOP

Vineri, 3 martie

BERBECUL (21.03-20.04). Nu este exclus ca azi să aibă loc anumite evenimente neplăcute, care vă pot afecta în mod indirect.

TAURUL (21.04-20.05). Unele informații ajung la dvs. cu întârziere, posibil în mod voit, astfel încât măsurile pe care le adoptați nu vor mai avea efectul scontat.

GEMENII (21.05-20.06). Se pare că există persoane și nu puține, pe care le deranjează faptul că vă merg bine afacerile și acțiunile dvs. se finalizează de fiecare dată cu rezultate bune.

RACUL (21.06-22.07). N-are rost să vă bateți capul în legătură cu o problemă minoră apărută la locul de muncă. Aveți lucruri mult mai importante de făcut și ar fi păcat să vă pierdeți acum timpul.

LEUL (23.07-22.08). Intențiile pe care le aveți sunt lăudabile, dar nu e sigur că veți și reuși să le materializați. E posibil să primiți un ajutor din partea unei persoane de la care v-ați fi așteptat mai puțin.

FECIOARA (23.08-22.09). Nu sunteți deloc satisfăcut de felul cum evoluează unele lucruri și știți și cine se face răspunzător pentru asta.

BALANȚA (23.09-22.10). Satisfacții în plan personal. Puteți face pași importanți în direcția consolidării relației parteneriale, căci conjunctura vă este favorabilă.

SCORPIONUL (23.10-21.11). Cei singuri își pot găsi perechea, cu condiția să nu se izoleze de societate.

SĂGETĂTORUL (22.11-21.12). Vitalitatea dvs. este destul de scăzută. Spre seară însă lucrurile se pot schimba. Datorită întâlnirii cu o persoană de sex opus...

CAPRICORNUL (22.12-19.01). Sunteți neobișnuit de bine dispus și identificați cu ușurință soluțiile cele mai bune la problemele care apar, indiferent de complexitatea acestora.

VĂRSĂTORUL (20.01-19.02). Pentru munca depusă și rezultatele obținute dobândiți atât aprecierea colegilor, cât și pe cea a superiorilor.

PEȘTII (20.02-20.03). Deși va trebui să faceți față unui program încărcat la serviciu, vă mai rămâne destul timp pentru rezolvarea problemelor proprii cât și pentru odihnă și distracție.

MOCHETA
Arad, Piața Gării
Telefon 235221
Vinde și montează mochetă la prețuri cu o reducere de 10-20%

Adunarea generală a C.E.C.C.A.R.

S-A ALES NOUA CONDUCERE

Joi, la Casa de Cultură a Sindicatelor s-a desfășurat adunarea generală a Corpului Experților Contabili și Contabililor Autorizați (C.E.C.C.A.R.). După dare de seamă și alte prezentări de ordin financiar-contabil, s-a trecut la votarea noilor organe de conducere.

Astfel, președinte al consiliului filialei a fost ales dl. Mateș Dorel - cadru universitar. Secretar al C.E.C.C.A.R. rămâne dl. Pavel Ciuce, iar membrii consiliului filialei sunt următorii: Radu Ovidiu, Vesa Daniela, Ghib Ioan, Costi Ana, Popa Ioan. Vom reveni.

A.I.

CARNAVALUL PRIMĂVERII

Astăzi, ora 19,00, Disco Mega Sfinx Sebiș și Centrul de Jurnalism Sebiș vă invită la show-ul „Carnavalul primăverii".

Din spectacol nu vor lipsi parada măștilor, costumele de epocă, dans modern cu Funny Girls și Bad Boys și recitalul unei tinere speranțe a muzicii pop, Hany Lambing.

Vor fi acordate premii pentru cel mai frumos, expresiv, îndrăzneț costum.

GELU GROZA

„ADEVĂRUL" LA DISPOZIȚIA DUMNEAVOASTRĂ

La telefonul dimineții, 280944, între orele 9,00-12,00

Încetează greva foamei! Dl. **Ioan Kala** din Sântana ne-a vizitat la redacție pentru a ne informa că suspendă, temporar, greva foamei, ca protest față de Primăria din Sântana. „Am discutat cu dl. prefect și acesta mi-a promis că mă va ajuta. Deocamdată suspend greva foamei, sperând în ajutorul acordat de dl. prefect."

Referitor la articolul apărut în ziarul nostru în data de 1.03.a.c., în cadrul rubricii „Adevărul" vă ascultă, primarul orașului Chișineu Criș, ne-a precizat că: „Dl. Kala a făcut o afirmație eronată. Dumnealui nu are nici o legătură cu Primăria din Chișineu Criș. Noi nici măcar nu-l cunoaștem pe acest domn."

Iluminatul public! Mai mulți cititori ai ziarului nostru din str. Octavian Goga ne-au sunat la redacție nemulțumiți de faptul că: „ Pe str. Octavian Goga colț cu Mărășești, iluminatul public nu funcționează. Acest lucru este un motiv de bucurie pentru hoții care acționează în zonă, asupra mașinilor parcate aici."

Curge apa! Locatarii imobilului nr. 3 de pe Bd. V. Milea se confruntă cu o mare problemă. „De aproximativ trei săptămâni în subsolul locuinței noastre curge apa. Am făcut sesizări la Arterm. Au venit niște cetățeni care au închis încălzirea pe o jumătate de clădire. Dar nu era o soluție. După o săptămână au venit din nou două persoane. Ne-au spus că vor reveni. Dar nu s-a rezolvat nimic."

De la Arterm (pct. termoficare I) am aflat că: „Într-adevăr, în 19 februarie am primit o sesizare cu privire la acest lucru. S-a constatat că este o spărtură după racord. Prin urmare, nu e problema noastră. Locatarii trebuie să-și plătească singuri lucrarea."

Redactor de serviciu
M. M.

La telefonul după-amiezii, 280003, între orele 15,00-18,00

D-l Iacsici ne povestește un lucru care deja nu mai miră pe nimeni. „Mergând pe strada Horia, la un moment dat am fost încadrat de două haite de câini. Oamenii se trăgeau speriați în lături să nu-i muște. Oare nu ia nimeni măsuri?" Deocamdată, se pare că, nu.

D-na Florica R. din Micalaca spune că de două zile apa caldă și căldura s-au întrerupt pe la amiază și au revenit...seara. Și nici atunci nu a putut face baie pentru că apa avea culoarea neagră. Mai așteptați. Poate, poate...

Redactor de serviciu
A.B.

UTILITARE

PIEȚE, TÂRGURI

Astăzi este zi de piață la Ineu, Lipova, Covăsînț, Mișca, Moneasa, Șepreuș, Șimand, Vladimirescu. Tot astăzi se organizează târguri săptămânale la Ineu, Șepreuș, Șimand.

Mâine, sâmbătă, vor avea loc târguri săptămânale la Felnac, Lipova, Pâncota, Hălmagiu și Moneasa, iar duminică, la Sântana și Vinga.

FARMACIA DE SERVICIU

În noaptea de vineri spre sâmbătă este de serviciu cu program non-stop farmacia **„SINAPIS"**, Bd. Revoluției nr. 88, lângă Noul Stil, telefon 282369 și **„Noua Farmacie"**, str. Andrei Șaguna nr. 15, telefon 948, sunt de serviciu cu program non-stop.

CABINET STOMATOLOGIC

Cabinet stomatologic privat, B-dul Revoluției nr. 62, telefon 256.665, deschis zilnic între orele 8,00-12,00 și 14,00-20,00.

Ziarul „ADEVĂRUL" utilizează informații transmise de agențiile de presă MEDIAFAX și ROMPRES.

Echipa de serviciu
GABRIELA GROZA
- secretar de redacție.
Bianca Felea,
Adela Homorâceanu,
Ioan Leac,
Dina Rujan,
Ramona Vidulescu
– tehnoredactare computerizată.
Ioana Frățilă,
Doina Jurcă,
Aurica Telcian
– corectură.

HOȚII DE CURENT POT FI CONDAMNAȚI LA CINCI ANI DE PUȘCĂRIE

Livrarea energiei electrice către toate categoriile de consumatori: casnici, mici consumatori (cu puteri contractate până la 100 KW) și mari consumatori se poate face în baza OUG 63/1998 și a Deciziei ANRE nr. 57/1999 publicată în M.O. nr. 623/21 decembrie 1999.

Conform acestor acte normative, în situația în care se constată consum fraudulos de energie electrică, aceasta constituie infracțiune de furt și se pedepsește conform prevederilor Codului penal astfel:

1. Determinarea, modificarea fără drept sau blocarea funcționării echipamentului de măsurarea a energiei electrice și termice livrate constituie infracțiune și se pedepsește cu închisoare de la 6 luni la 4 ani.

2. Executarea sau folosirea de instalații clandestine, în scopul racordării directe la rețea sau pentru ocolirea echipamentelor de măsurare constituie infracțiune și se pedepsește cu închisoare de la un an la 5 ani.

Valoarea energiei calculate (pe o perioadă de până la trei ani), taxele aferente activității de constatare, expertizare și remediere a instalațiilor sunt suportate de consumatorul în cauză. De asemenea, în intervalul de timp de la constatarea consumului fraudulos și până la achitarea prejudiciului cauzat, consumatorul nu beneficiază de alimentare cu energie electrică.

Acest comunicat este semnat de către dl. Cornel Secianschi, directorul general al Sucursalei de distribuție a energiei electrice Arad.

LA ÎNCHISOARE...

În urma măsurilor specifice întreprinse de polițiștii arădeni, au fost identificați și încarcerați **Crișan Gheorghe,** de 37 ani, din Arad, care are de executat un mandat de 1 an închisoare, pentru furt calificat avut privat; **Leonte Petru,** de 20 ani, din Macea, care are de executat un mandat de 6 luni închisoare, pentru furt; **Curunți Valentin,** de 18 ani, din Lipova, care are de executat 40 de zile închisoare contravențională; **Agrijan Florin,** de 19 ani, din Vinga, care are de executat 60 de zile închisoare contravențională; **Ghiran Claudiu,** de 29 ani, din Arad, care are de executat 10 zile închisoare contravențională, conform Legii 61/1991.

LANSARE DE CARTE - IOAN T. MORAR (DIVERTIS)

Astăzi, la Biblioteca Județeană (secția artă), jurnalistul **Ioan T. Morar** („Academia Cațavencu") își va lansa volumul de versuri **„Șovăiala"**. Reamintim că Ioan T. Morar - membru al grupului umoristic Divertis - este născut în Arad.

Organizatorul acestei acțiuni este **Mediateca „K&Cum"**, iar prezentarea volumului va fi făcută de către **Miron Miclăuș**.

B. O.

POLIȚIA PE SCURT

■ **Sorin Anghel** 27 ani, din Felnac, este cercetat în stare de arest preventiv. Polițiștii au stabilit că acesta este autorul spargerii comise în noaptea de 29/30 septembrie 1999 la magazinul S.C. „LAVINIA" SRL din Conop de unde a sustras mai multe bunuri. Sorin Anghel urmează să fie prezentat Parchetului.

■ **Dumbra Dorel**, 30 ani, din Arad a fost introdus în arestul unității în baza unei ordonanțe de reținere. S-a stabilit că pe 29 februarie, prin efracție, a sustras din autoturismul Dacia 1300 AR-04-FGP, bunuri în valoare de 3.700.000 lei. Autorul urmează a fi prezentat Parchetului.

■ **Maci Petrișor**, de 49 de ani, din Sâmbăteni, în calitate de gestionar la S.C. „HORTUS" SRL din localitate, în perioada aprilie-octombrie 1999 și-a însușit din gestiune suma de 29.000.000 lei, pe care a folosit-o în interes personal.

■ Sunt cercetați pentru comiterea unor infracțiuni silvice, **Hanc Terentie**, de 55 ani; **Moț Valer**, de 62 ani; **Ioja Roman**, de 51 ani, toți din Dulcele; **Hanc Pavel**, de 56 ani; ■ **Negru Gheorghe**, de 45 ani; **Borlea Dănuț**, de 43 ani, **Zimbran Cornel**, de 47 ani și **Dan Ioan**, de 50 ani, toți din Zimbru, care în perioada ianuarie-februarie a.c., au tăiat ilegal material lemnos din Pădurea Comunală Gurahonț, făcând un prejudiciu în valoare de peste 13.000.000 lei, care a fost recuperat.

■ Este cercetat pentru săvârșirea infracțiunii de abandon de familie, **Oarcea Ioan-Laurențiu**, de 32 ani, din Sebiș, care, cu rea credință, nu și-a achitat pensia de întreținere pentru copilul minor.

■ **Moț Nicolae**, de 29 ani, din Ineu este cercetat pentru săvârșirea infracțiunii de violare de domiciliu. În noaptea de 22/23.02.a.c., acesta a pătruns în locuința lui Covaci Ana, din Ineu, fără consimțământul acesteia.

Semlac

VIOL ÎN CURTEA ȘCOLII

Polițiștii l-au reținut și-l cercetează în stare de arest preventiv pe **Pinczes Paul - Ciprian** 23 de ani din Semlac. În noaptea de 26/27 februarie, prin violență și amenințare acesta a întreținut în mod repetat relații sexuale cu minora C.V. Pinczes a ales să-și arate „bărbăția" în curtea școlii și în piața din localitate.

Parchetul a emis împotriva acestuia mandat de arestare preventivă pe timp de 30 de zile.

D. L.

POLIȚIA PE ȘOSELE

În puncte fixe și pe trasee, polițiștii au testat și verificat 1.593 autovehicule în trafic și ca urmare s-au reținut 5 certificate de înmatriculare pentru defecțiuni tehnice, au fost aplicate 104 amenzi pentru încălcarea Legii circulației, în valoare de 9.380.000 lei și s-au ridicat în vederea suspendării 3 permise de conducere, unul pentru conducere sub influența băuturilor alcoolice, respectiv cel al lui **Moșneguțu Constantin**, din Arad, cu autoturismul AR-04-EZT.

Azi, la ARAD

TEATRUL NAȚIONAL I.L. CARAGIALE

O piesă de mare succes a Teatrului Național I. L. Caragiale București va fi susținută pe scena Teatrului de Stat Arad azi, 3 martie, de la orele 17 și 19.

Este vorba despre comedia **„Dragă mincinosule"** în interpretarea a doi mari actori - **Adela Mărculescu** și **Damian Crâșmaru**. Comedia este inspirată de corespondența dintre George Bernard Shaw și Stella Campbell - povestea pasionantă a unei iubiri imposibile, trăite de o femeie și un bărbat, pe care talentul și caracterul i-au apropiat și îndepărtat în egală măsură.

George Bernard Shaw, celebrul dramaturg și renumita actriță s-au iubit, s-au certat, s-au urât dau au fost incapabili să renunțe unul la celălalt. O piesă remarcabilă, jucată cu succes pe marile scene ale lumii, o provocare. O imagine a teatrului de ieri, de azi și dintotdeauna. Partitură seducătoare căreia îi dau viață cele două mari vedete ale Naționalului bucureștean și ale scenei românești - Adela Mărculescu și Damian Crâșmaru. Regia este semnată de **Maria Pașici**, iar scenografia aparține **Dianei Ruxandra Ion**.

Biletele s-au pus în vânzare la agenția Teatrului de Stat, zilnic, între orele 11-13.

O OFERTĂ DATĂ DACULUI!

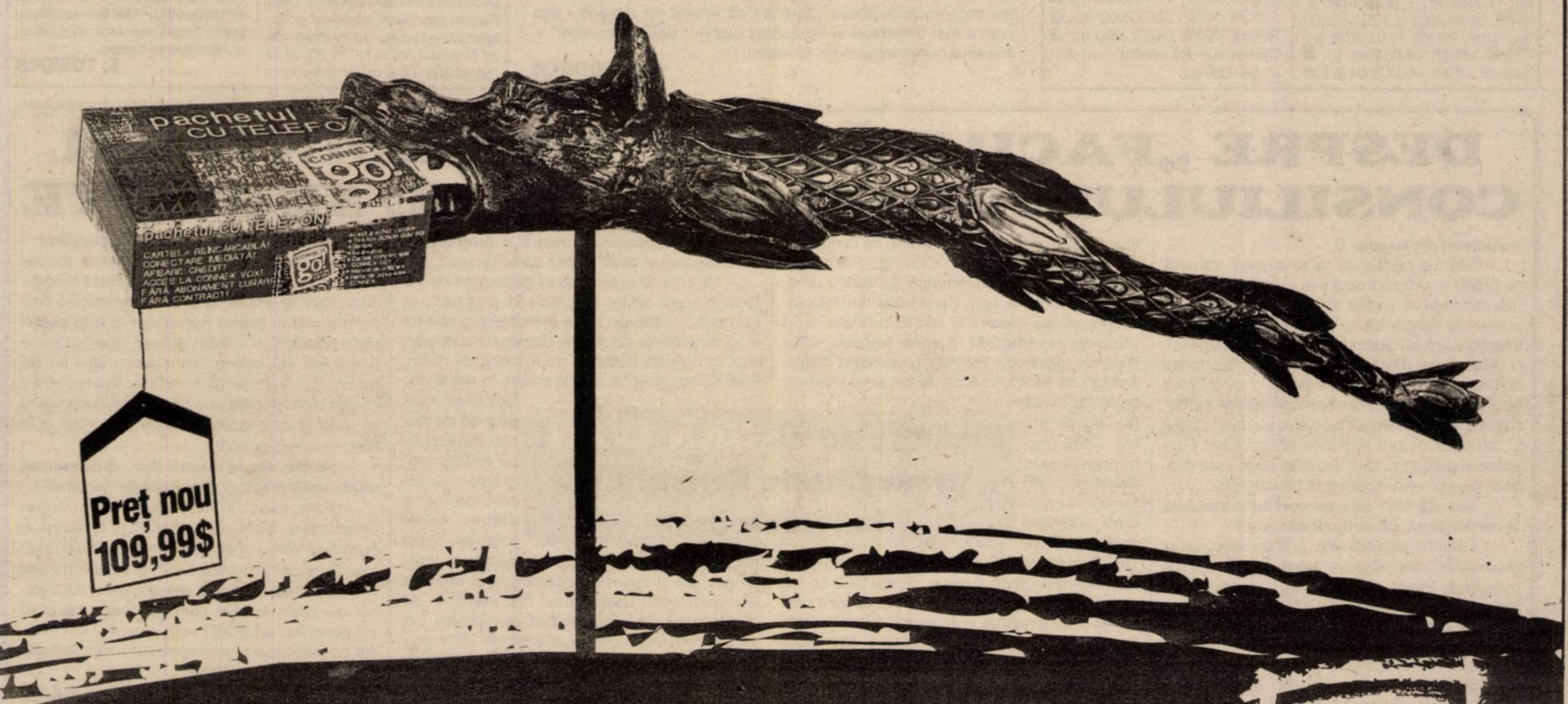

Până la 2 aprilie, prețurile CONNEX GO! au fost trecute prin foc și sabie. Pentru ca tu, urmaș al dacilor, să te poți bucura de noile prețuri: **109,99 $* pentru pachetul cu telefon****, și **19,99 $* pentru cartela CONNEX GO!**** Dacule, asta-i șansa ta!

*Prețul nu include TVA. **În limita stocului disponibil.

CONNEX go! ce-i al tău e al tău!

GUVERNUL MODIFICĂ, INTERZICE ȘI... AMÂNĂ

Executivul a modificat regulamentul privind comisiile pentru stabilirea dreptului de proprietate asupra terenurilor

Executivul a modificat, ieri, printr-o hotărîre, regulamentul privind procedura de constituire, atribuțiile și funcționarea comisiilor pentru stabilirea dreptului de proprietate privată asupra terenurilor, stabilirea modelului și a modului de atribuire a titlurilor de proprietate, precum și punerea în posesie a proprietarilor.

Comisiile comunale, orășenești sau municipale, sub îndrumarea comisiilor județene pentru stabilirea dreptului de proprietate asupra terenurilor, vor urmări și vor lua măsurile necesare pentru respectarea și aplicarea întocmai a prevederilor din Legea nr. 1/2000 pentru reconstituirea drepturilor de proprietate asupra terenurilor agricole și forestiere și din regulament.

Regulamentul cuprinde prevederi referitoare la modalitatea retrocedării terenurilor agricole pentru categoriile de persoane îndreptățite, din terenurile aflate în domeniul privat al staului, precum și a retrocedării terenurilor forestiere.

Guvernul a modificat regulamentul pentru furnizarea și utilizarea energiei termice

Raporturile contractuale dintre furnizorii și consumatorii de energie termică se vor stabili prin contracte-cadru, aprobate prin decizia Autorității Naționale de Reglementare în domeniul Energiei (ANRE).

Guvernul a abrogat, ieri, printr-o hotărîre, acele prevederi din regulamentul pentru furnizarea și utilizarea energiei termice care se referă la contractarea energiei termice și la plata energiei termice furnizate.

Relațiile comerciale dintre furnizorii de energie electrică și/sau termică și consumatori se stabilesc pe baza unor contracte de furnizare, în temeiul prevederilor Ordonanței de Urgență a Guvernului nr. 63/1998 privind energia electrică și termică și ale Ordonanței de Urgență a Guvernului nr. 29/1998 privind înființarea, organizarea și funcționarea Autorității Naționale de Reglementare în domeniul Energiei (ANRE), a declarat purtătorul de cuvînt al Guvernului, Ionuț Popescu.

Executivul a interzis producerea, comercializarea sau importul produselor ce imită produsele alimentare

Executivul a interzis, ieri, printr-o hotărîre, producerea, comercializarea sau importul produselor ce imită produsele alimentare fără a fi astfel de produse și care pot pune în pericol sănătatea sau securitatea consumatorilor.

Aceste produse sunt acelea care, deși nu sunt produse alimentare, avînd formă, miros, culoare, prezentare, ambalaj, etichetă, volum sau mărime atractive pentru consumatori, prin introducerea în gură sau înghițirea lor, pot provoca rănirea, intoxicarea, otrăvirea, iritarea, perforarea sau obstrucția aparatului digestiv, a declarat purtătorul de cuvînt al Guvernului, Ionuț Popescu.

Constatarea contravențiilor și aplicarea sancțiunilor se fac de către inspectorii Oficiului pentru Protecția Consumatorilor, prin efectuarea de controale. În cazul depistării unor asemenea produse periculoase, pe lîngă sancționarea cu amendă de la 700.000 de lei la 1 milion de lei, OPC va dispune și retragerea de pe piață a produselor respective și va lua măsuri în vederea interzicerii producerii, comercializării sau importului acestora.

Actul normativ adoptat ieri este elaborat în baza prevederilor directivelor europene din domeniul protecției consumatorilor.

Guvernul va discuta în ședința de luni proiectele legislative amânate în ședința de ieri

Guvernul va organiza luni o nouă ședință, pentru a discuta și proiectele de acte normative care au fost amînate sau nu au fost abordate în ședința de ieri.

Guvernul nu a luat încă o decizie în privința statutului funcționarilor din finanțele publice, deoarece acest subiect nu s-a aflat pe ordinea de zi a ședinței de ieri, a declarat consilierul guvernamental Adrian Vasilescu.

El a precizat că Executivul nu a luat o decizie nici în privința unei posibile modificări a tarifelor la energie electrică.

De 8 Martie

VIRGIL MĂGUREANU VA VIZITA FEMEILE ARĂDENE

● Cu această ocazie, PNR Arad va aniversa și un an de la înființare

Conferința de presă organizată ieri de către PNR Arad a fost plină de noutăți. Astfel, pe 8 Martie, filiala arădeană va organiza Adunarea generală municipală de alegeri (la Casa Sindicatelor), iar după desemnarea staff-ului municipal PNR Arad și a candidatului de primar, va urma o petrecere la luxosul restaurant de lângă Lac, cu ocazia împlinirii primului an de prezență pe scena politică arădeană a PNR-ului.

Noul director de imagine al PNR Arad este d-na Gabriela Dima Cojocaru, iar noul direcor de campanie electorală este dl. Ovidiu Balint.

Dl. Dumitru Varvaroi a părăsit PNȚCD-ul în favoarea PNR-ului, iar președintele Teodor Mara ne-a informat că s-au înființat noi organizații la Bocsig, Șagu și Conop.

DORU SINACI

SPECTACOL DE TEATRU

Casa de Cultură a Municipiului Arad prezintă sâmbătă, 4 martie, cu începere de la ora 13,00, spectacolul **Viața în opera lui Shakespeare** (repetiție deschisă). Spectacolul este realizat de trupele **Art Studio** și **Yeats Studio**, conduse de actorul **Ioan Peter**; cântă **Vlad Crâsnic**. Spectacolul va avea loc în sala de festivități a Liceului „Elena Ghiba Birta".

OLIMPIADELE ȘCOLARE REPROGRAMATE

Datorită grevei generale din învățământ, olimpiadele școlare nu s-au putut desfășura conform graficului, fiind amânate. Inspectoratul Județean a stabilit o nouă „agendă" care se prezintă astfel:

Limba română, V-XII, 04.03.2000 (etapa județeană); Limba latină, IX-XII, 04.03.2000 (j.); ■ Limba maghiară, V-XII, 25.03.2000 (j.); ■ Limba germană, V-XII, 18.03.2000 (j.); ■ Limba engleză, IX-XII, 18.03.2000 (j.); ■Limba germană (modernă), IX-XII, 04.03.2000 (j.); ■ Matematică, V-XII, 04.03.2000 (etapa pe centru) 11.03.2000 (j.); ■ Informatică, IX-XII, 09.03.2000 (c.) 25.03.2000 (j.); Fizică, VII-XII, 18.03.2000 (j.); Chimie, VIII-XII, 25.03.2000 (j.); ■ Biologie VII-XII, 04.03.2000 (c.); ■ Geografie, VII-XII, 18.03.2000 (c.), 01.04.2000 (j.); ■ Științe sociale, IX-XII, 18.03.2000 (j.); • Psihologie - pedagogie, IX-XII, 18.03.2000 (j.); ■ Muzică, I-XII, 24.03.2000 (j.); ■ Arte plastice, I-XII, 20.03.2000 (j.); ■ Concurs pe meserii - Șc. profesională, 11.03.2000 (j.); ■ Olimpiade tehnice IX-XII, 11.03.2000 (j.); ■ Cultură civică, 18.03.2000 (c.); ■ Religie, IX-XII, 04.03.2000 (j.); ■ Concursul „Pământul", XI-XII, 01.04.2000 (j.).

ECOLOGIȘTII ARĂDENI DENUNȚĂ „CAMPANIA MURDARĂ"

„Federația Ecologistă din România, filiala Arad, este îngrijorată de aspectele tot mai murdare ale campaniei electorale care, neoficial, a început. Fiind adepții curățeniei morale, ecologiștii arădeni nu pot decât să dezavueze atacurile la persoană, falsurile grosolane, dezinformarea opiniei publice, în scopul manipulării masei de electorat" se arată într-un „Comunicat" remis redacției de către Biroul de presă al FER Arad. **„Există o minima moralia inclusiv în politică și nimeni nu are dreptul să o încalce"**, ne-a declarat prof. dr. univ. Aurel Ardelean, președintele organizației județene. **„Chiar dacă nu noi suntem cei atacați, nu putem să trecem cu vederea impactul pe care îl va avea din punct de vedere sociologic răfuiala fără perdea a partidelor politice"**, a declarat ing. Drd. Corneliu Maior, vicepreședintele organizației județene. **„Sperăm că Aradul va rămâne - așa cum a fost întotdeauna - o zonă a luptelor politice corecte"** a mai spus președintele Aurel Ardelean.

S. TODOCA

Fostul președinte pe municipiu al UFD

„A TRAS PE DREAPTA" DIN PROPRIE INIȚIATIVĂ

Cel mai discutat punct de pe ordinea de zi a conferinței de presă de ieri a UFD a fost demisia lui Radu Onea din funcția de președinte al organizației municipale. Gelu Roman, președintele pe județ, a spus că Radu Onea și-a prezentat demisia din proprie inițiativă și nu în urma exercitării unor presiuni. Comitetul Director Județean a hotărât că până la viitoarea Conferință Municipală Francisc Szöcs va fi președinte interimar. Radu Onea rămâne deocamdată simplu membru. Gelu Roman spune că „migrarea" acestuia spre alt partid (se zvonește că ar fi vorba despre PPR) ar fi regretabilă însă nu ar duce la o nouă sciziune. ▼ Consilierul județean Ioan Boticiu a prezentat o declarație a UFD privind „diversiunile din sondajele de opinie". Împricinata este Metro Media Transilvania, în al cărei sondaj se relevă faptul că în Cluj UDMR nu atinge nici 10% din preferințele electoratului iar UFD are doar 2,9%, cifra reală fiind de 8%. „Este o diversiune grosolană", se spune în „Declarație". ▼ Radu Popescu, președintele organizației de tineret, a rostit cel mai „sec" discurs: „Afluența spre UFD a tinerilor și studenților rămâne constant bună. Tinerii vor avea un rol decisiv la alegerile viitoare."

S. TODOCA

DESPRE „FACILITĂȚILE" PREȘEDINTELUI CONSILIULUI JUDEȚEAN ȘI ALTE SUBIECTE

Discuție cu dl. DAN IVAN, președintele Consiliului Județean Arad

☛ *(Urmare din pagina 1)*

- Cele trei posturi de radio amintite transmit realizările și acțiunile care s-au desfășurat în ultima perioadă în cadrul euroregiunii. Există un proiect de colaborare în care televiziunile locale intenționează să adere la „Rețeaua teleregions", o rețea care difuzează informații din toate euroregiunile Europei. S-a editat și o revistă care apare în limbile română, maghiară și sârbă. Camerele de comerț au o colaborare foarte bună și benefică pentru acțiunile economice. Este foarte important și rolul societății civile care dezvoltă programe de colaborare între regiuni.

– Dvs. ați fost ales de curând președinte al euroregiunii. Ce atribuții vă revin?

– Forumul președinților, practic conducerea euroregiunii, desemnează anual, prin rotație, un președinte. Pentru anul 2000 am fost ales eu. Cu toate că euroregiunea noastră este singura din cele trei care au fost create în România, care funcționează, eu voi încerca să realizez în continuare ceea ce consider că trebuie să facă un președinte al unui asemenea for. Încerc să duc mai departe realizările de până acum și să deschid noi posibilități de relații în alte activități, cum ar fi școlile profesionale, agricultura și relațiile cu administrațiile locale. În prezent, sunt două impedimente care ne împiedică ca lucrurile să se desfășoare normal: alegerile din România, care vor reduce din viteza de acțiune și situația din Iugoslavia, care sperăm să se clarifice în acest an în sensul dorit de noi la înființarea euroregiunii în 1997.

– Care este situația euroregiunilor în Europa și ce contribuții pot avea la integrarea noastră în U. E.?

– Începând din anii '60, în Europa de vest au început să apară înfrățiri în relațiile de cooperare în regiuni din Belgia, Olanda, Frànța și Germania. Ele s-au extins apoi pe relația Italia, Elveția, Franța și apoi Danemarca și Polonia. Euroregiunea noastră a stabilit o relație cu o euroregiune formată în zona Aachen, care cuprinde regiuni din Germania, Olanda și Belgia. Trebuie să vă spun că pe aceste euroregiuni le ajută faptul că fac parte din UE, unde deși comerțul este liberalizat, obțin fonduri importante acordate suplimentar de UE. Practic, UE dorește înființarea acestor euroregiuni, în special acum, pentru țările ce vor adera la uniune, știut fiind faptul că sunt probleme mai nevralgice în zonele de frontieră, care în cazul în care vor fi aplatizate și rezolvate, intrarea țării respective în UE se va face mai rapid, fără sincope.

– Bănuiesc că există și un sprijin în acest sens?

– S-a creat un grup de lucru care inventariază proiectele pe care fiecare regiune le-a depus. După ce aceste proiecte vor fi evaluate, pentru a se încadra în programul comun al euroregiunii, ele vor fi prezentate la Bruxelles. Singurul inconvenient este că acum nu putem promova aceste programe comune datoită Voevodinei, care este supusă embargoului. Programele noastre vor fi susținute financiar, se înțelege, cu fonduri ale Comunității Europene.

– Domnule președinte, se vorbește foarte mult de deplasările dvs. în străinătate. Sunt legate de participarea noastră la programele euro-regiunii și dacă merită să fie făcute?

– Nu cred că avem timp să detaliez tot ce s-a făcut în acești opt ani de când sunt președinte al Consiliului Județean. Dar o evaluare generală tot o să fac. Numai pe relația Consiliului Județean sunt în derulare peste 30 de milioane de dolari. Față de bugetele pe care le primim în ultimii ani, fără acest efort de a aduce fonduri comunitare pe diferite programe, noi nu am putea să ne plătim decât salariații. Dacă doriți o să vă dau o listă spre publicare cu toate programele și proiectele contractate și valoarea lor. Într-adevăr, deplasări au fost efectuate de subsemnatul, de vicepreședinți, de consilieri, dar s-au făcut numai pentru rezolvarea unor probleme ale județului. Pentru toate fondurile primite noi a trebuit să facem eforturi mari, să elaborăm programe care să trezească interesul, pentru că altfel ar fi fost doar simple deplasări.

– Domnule președinte, se vorbește mult și de mașinile pe care le aveți în dotare. Există, după cum se spune, o risipă, tendință de lux excesiv?

– În primul rând există la Consiliul Județean un Audi A6 care este mașina oficială, folosită pentru reprezentare și când sosesc miniștri ori alți demnitari care ne vizitează. Aceasta este în patrimoniul Consiliului Județean și nu în posesia unei persoane dintr-o funcție efemeră. Dacă vă referiți la mașina personală, pot să vă spun că personal am un Volkswagen Passat, cumpărat în „leasing" din Germania printr-o societate specializată și cu sprijinul moral al președintelui landului Saar, care mi-a spus că acest tip de mașină este cel mai potrivit pentru România. Am acte pentru plata acesteia, a taxelor vamale, înregistrare la poliție etc. Nu este un autoturism adus pe căi oculte, cum vor unii să acrediteze ideea. Pentru că așa cum ați venit dvs. să mă întrebați puteau să vină și cei ce vorbesc pe la colțuri și le spuneam același lucru.

– Se mai spune despre dvs. că beneficiați de anumite drepturi prevăzute de Legea 42?

– Este exact și nu ascund acest lucru. Dimpotrivă. Sunt revoluționar și posesor al brevetului care îmi acordă prin lege unele drepturi. De scutirea impozitului pe salariu nu mai beneficiez, ca urmare a aplicării impozitului global din acest an. Am primit, ca majoritatea revoluționarilor, un spațiu comercial. Nu am încălcat cu nimic legea, ci dimpotrivă, m-am încadrat în minimele prevederilor ei.

– Se mai vorbește că aveți un salariu foarte mare, cum au și unii directori de la unele societăți falimentare, de ordinul sutelor de milioane?

– Problema salariilor acelor directori este a guvernului, nu este a mea. Ce vă pot spune este că după reținerea impozitului în mână rămân cu 5.880.000 lei. Apreciați dvs. dacă este mare sau mic pentru un președinte de Consiliu Județean.

– Da. Nu am ce să comentez și cred că nici cei care v-au atribuit sute de milioane nu au ce comenta. Cred, totuși, că e bine că am clarificat și unele probleme care sunt discutate, comentate și, uneori, fals mediatizate.

Președintele Consiliului Național al PNL, Nicolae Manolescu:

„AVEM ȘI ALTCEVA DE FĂCUT DECÂT SĂ NE ȚINEM DE PREZENTAT SCUZE"

– Cum comentează PNL apariția documentului incriminator precum și reacția lui Ion Iliescu?

– Ni se pare o glumă proastă, pe care nu înțeleg de ce domnul Iliescu a luat-o în serios. Sigur că în toată lumea se întâmplă lucruri de acest gen. Mai nou, zilele trecute, un istoric englez spunea că Auschwitz-ul nu a fost decât Disneyland pentru turiști. Mirarea noastră este legată de faptul că, dacă într-adevăr acest document există, de ce a fost pus la dispoziția presei, care îl transformă în subiectul unei extraordinare anchete. Domnul Iliescu ar fi putut să se adreseze Parchetului, care ar fi făcut o cercetare. Dar și asta ni s-ar fi părut prea mult.

– Evenimentele politice din ultima vreme au generat o serie de conflicte în urma cărora un partid așteaptă scuze de la altul. Acum a venit rândul PDSR-ului, care așteaptă scuze din partea Președinției. În acest caz, cerința PDSR este întemeiată?

– Deși la un moment dat ziariștii vorbeau despre o modă printre politicieni, care așteaptă scuze reciproce, cazul Băsescu este diferit de acesta. Ministrul Băsescu trebuia să-și ceară scuze pentru că insultase niște oameni și un partid, fără nici un fel de temei. Nu văd de ce Președinția și-ar cere scuze pentru așa ceva. La urma urmelor, se poate pretinde orice care să necesite așa-zise scuze, după care se declanșează un conflict politic. De parcă noi nu avem altceva de făcut.

– Toți politicienii recunosc că va fi o campanie electorală murdară. Este pregătit PNL pentru așa ceva?

– Principala problemă în campania electorală a acestor alegeri va fi una de abordare în sensul că se va urmări discreditarea adversarului. Noi vom încerca să aducem un spirit afirmativ și constructiv, nicidecum o răfuială. Sigur că noi ne-am gândit că va fi o campanie urâtă și care va comporta elemente paranormale. Din păcate, nu știu dacă se poate face mai mult decât un apel la bun simț, calm și normalitate. La urma urmelor, democrația este reflectată și în faptul că mulți candidează dar se aleg puțini. Deocamdată nu se poate găsi o soluție mai bună, cu toate riscurile. Pentru mulți, rezultatul alegerilor din acest an este o chestiune de viață și de moarte, de care se agață ca și cum ar fi sfârșitul lumii. Dar, vorba lui Caragiale, mai există un alt colegiu și o altă legislatură.

CORNELIA POPESCU

CONTINUĂ DEMISIILE DIN PNȚCD ARAD

Liderul zonal, dr. **Onița Viorel Dorel**, președintele organizației PNȚCD Șicula și membru în Comitetul Județean și-a dat demisia din partid și s-a înscris în Partidul Popular Român.

La fel au procedat: ing. **Ovidiu Filimon**, primarul Șiculei, dr. Zenovie Lasc, viceprimar, Elena Oniță, consilier local și Georgeta Filimon. Dl. Onița ne-a declarat că **„vor urma și alte demisii"**.

D. S.

La discoteca „Sfinx", de 1 Martie

DEMOCRAȚII AU DESEMNAT „MISTER POLITICA 2000"

Organizația de Tineret a Partidului Democrat a realizat miercuri seara, cu prilejul zilei de 1 Martie, o întâlnire la discoteca **„Sfinx"**, în cadrul acestei acțiuni având loc și un concurs de **„Mister Politica 2000"**. Într-o atmosferă excelentă, în fața invitaților și participanților, spectacolul a fost deschis de candidatul la Primăria Aradului, **Emanoil Voicu**. Rând pe rând s-au perindat în fața publicului tineri care candidau la titlul de **„Mister Politic 2000"**. După concurs, toți cei prezenți au luat cu asalt ringul de dans, astfel încât s-a cântat și dansat până la orele dimineții. A fost o acțiune reușită la care au contribuit tinerii democrați.

S. GHILEA

COMUNICAT

Se convoacă adunarea generală de constituire a Organizației Municipale Arad a ANCD pentru ziua de 4 III 2000 ora 10,00, la sala Mică a Teatrului de Stat Arad. Cu această ocazie invităm pe toți membrii ANCD din municipiul Arad și mass media arădeană.

Colegiul Politic
Județean ANCD Arad

INVITAȚIE

Liga pentru Apărarea Demnității Femeii, filiala Arad și Asociația „Tinerii Socialiști", vă invită duminică, 5 Martie 2000, ora 12,00 la Casa Armatei, pentru sărbătorirea Zilei Internaționale a Femeii la un spectacol maraton.

În sfârșit, s-au găsit „vinovații" pentru dezastrul țării

FOȘTII ACTIVIȘTI DE PARTID ȘI SECURIȘTII!

☛ (Urmare din pagina 1)

Drept să spun, dacă asemenea elucubrații veneau de la un om simplu, de rând, ce locuiește într-un cătun uitat de Dumnezeu, mai treacă, meargă. În fond, câte nu spune omul când nu i-a fătat vaca la timp ori i-au mâncat lupii singura oaie pe care o avea! Dar, când astfel de acuzații grave vin de la șeful statului, de la cel care deține în mâinile sale câteva dintre cele mai puternice și mai teribile pârghii ale României, inclusiv conducerea Consiliului Suprem de Apărare a țării, a SRI-ului, Serviciului de Informații Externe și a multor altora asemănătoare, lucrurile stau cu totul altfel.

Nu iau apărarea foștilor activiști de partid și nici a foștilor securiști, fiecare știind că imediat după Revoluție toți, dar absolut toți foștii activiști de partid plătiți au fost trecuți în pensie. De fapt, conform unei statistici apărute din mai 1990 aproape jumătate din aparatul fostelor județene de partid era format din oameni aflați în pragul pensionării, ceea ce, de altfel, cum spuneam, s-a și întâmplat. Cât despre foștii securiști, tot potrivit unor statistici oficiale recunoscute de către actuala Putere numărul lor nu a depășit 9.000, cea mai mare parte a acestora fiind, la fel, pensionată, și deci fără posibilitatea de a mai interveni direct în treburile statului.

În aceste condiții, a veni după 10 (!) ani de la trecerea la pensie a foștilor activiști de partid și lucrătorilor Securității și a declara public că ei fac jocul în România este o, fie-ne iertată expresia, prostie. În care, evident, nu crede sau nu mai crede nimeni.

A, că unii dintre foștii activiști de partid sau securiști au devenit oameni de afaceri, e cu totul altceva, numărul acestora însă în totalul oamenilor de afaceri din România este total nesemnificativ. Socotiți și dv.: din cei 600.000 de agenți economici câți au existat în România din 1990 și până acuma câți ar fi fost sau sunt oameni de afaceri? 5.000, 10.000? Chiar trecându-i la acest capitol pe toți foștii activiști de partid și încadrați ai Securității, adică vreo 35.000 de oameni, raportul față de totalul agenților economici, respectiv față de cei 600.000 amintiți este vizibil neconcludent.

Adică, dacă în ultimii doi ani, potrivit comunicatului Comisiei Naționale de Statistică, Produsul Intern Brut a scăzut cu 22%, dacă producția industrială a înregistrat un recul de 30%, dacă investițiile se cifrează doar la 65% din ceea ce a fost în 1997, dacă rata șomajului a crescut de la 8,8% în 1997 la 12% în 1999, dacă inflația a sporit cu 54,8% în 1997, cu 40,2% în 1998 și cu 54,3% în 1999, dacă salariul real s-a diminuat cu 20% în doar doi ani de zile etc. etc. aceste nerealizări, aceste grave deficiențe se datorează „fostei clase a activiștilor politici" dar și „foștilor securiști"!

Repetăm: dl. președinte ori îi crede naivi, ca să nu zicem altfel, pe români ori în goana disperată de a motiva situația dezastruoasă în care a ajuns țara el a ajuns că apeleze la orice, inclusiv la aberații de genul celor amintite.

Am mai spus-o. Actuala Putere - și aici îl includ și pe președinte - ar avea infinit mai mult de câștigat în ochii românilor dacă și-ar recunoaște deschis greșelile săvârșite, dacă nu s-ar mai ascunde după plop cum face și dl. Constantinescu. Pentru simplul și bunul motiv că în cei 10 ani care au trecut oamenii s-au schimbat, s-au luminat și nu mai pot fi duși cu vorba.

Ceea ce se va vedea foarte curând. La alegerile de peste trei luni.

FEMEIA MILENIULUI III

● În premieră arădeană, PUR a organizat o masă rotundă cu tema „Condiția femeii în mileniul al III-lea"

La 1 Martie, PUR Arad a organizat la sediul partidului o masă rotundă, având ca temă **„Femeia mileniului III". D-na Cornelia Ardelean**, liderul fomațiunii locale a prezentat câteva elemente din programul partidului **„care prevăd creșterea rolului femeii în societatea românească. Dacă în acest mandat doar 3% din Parlamentul României îl ocupă femeile, în noul mileniu sperăm la un procent mult mai bun."**

Violeta Vistreanu, reprezentanta tinerilor din PUR Arad ne-a declarat că a aderat la acest partid tocmai datorită faptului că are doctrina cea mai echilibrată, **„cea mai pură..."**

Cristina Cioroboiu este de părere că rolul femeilor este suficient de mare în societatea românească și că **„reprezentarea politică trebuie să se echilibreze cât de cât".**

Lenuța Goilean, liderul PUR Criș, **Elisabeta Radu**, PUR Sebiș, **Maria Lazaret**, PUR Semlac, împreună cu **Sanda Lazăr Bota** și **Maria Petruț** s-au străduit să ne demonstreze că **„femeile trebuie să-și schimbe atât mentalitatea proprie, dar să contribuie și la schimbarea mentalității bărbaților."** Altfel spus, dincolo de condiția femeii - gospodină, bărbații trebuie să accepte și ideea femeii - manager, a femeii - lider politic etc.

„Deci - spunea d-na Aurelia Dihelu - **atunci când societatea românească va depăși stadiul precarității financiare, condiția femeii se va schimba radical și în România."**

În fața acestei inițiative politice lăudabile, jurnaliștii prezenți - exclusiv de parte bărbătească - a trebuit să recunoască faptul că femeile vor avea un rol cu mult mai mare decât cel avut până acum în treburile cetății.

DORU SINACI

Distribuitor Autorizat dialog

EURO - GSM

EURO-GSM Distribuitor Național Dialog
vă oferă ultimele tipuri
de telefoane GSM, numai noi
și cu 12 luni garanție
Vă așteptăm cu 3 cadouri
pentru telefonul dumneavoastră
(cu conectare la Dialog)
husă / încărcător / hands free

Bd. Revoluției 95 Str. Mețianu 7

Avancronica etapei

MECI CAPITAL PENTRU UTA

Gata! De mâine începe balul! Au rămas ceva mai mult de 24 de ore până la deschiderea oficială a sezonului de primăvară în Divizia B de fotbal. Atât la vârf, cât și la subsol va fi mare bătălie în seria a II-a, poate doar formația din Motru neputând fi capabilă să se salveze de la retogradare. În rest, care pe care, mai ales la promovare.

La Arad, mâine se joacă meciul etapei, în care UTA întâlnește Gaz Metan Mediaș, adică locul 1 împotriva locului 3.

Se anunță, așadar, un meci mare, atât gazdele, dar mai ales oaspeții țintind - la final - promovarea în primul eșalon al fotbalului românesc. Suntem convinși că tribunele bătrânului stadion din Arad vor fi iarăși pline, spectatorii prezenți la joc putând deveni al doisprezecelea jucător al UTA-ei, prin încurajări frenetice, așa cum au făcut de multe ori până acum.

UTA se prezintă la acest meci fără cinci fotbaliști din vechea gardă: Diaconescu, Găman și Todea - suspendați, Drăgan și Mariș, plecați la Dinamo, respectiv F. C. Național. Aceștia au fost - în tur - coloana vertebrală a echipei arădene.

În schimb, au venit nigerienii Ikpe și Ibrahim care pot - într-o oarecare măsură - să-i suplinească pe atacanții plecați spre alte zări. Meciul se anunță deosebit de dificil pentru fotbaliștii arădeni, atâta timp cât absențele din primul unsprezece sunt foarte importante.

Antrenorul Lorenzo Rubinacci este calm și optimist înaintea acestui joc. El crede în victorie, dar are pe cap altă belea. Din cinci fotbaliști ofensivi (Ciubăncan, Ikpe, Kent, Ad. Popescu și Ibrahim), are de ales doar trei, pentru primul unsprezece, în partida cu Gaz Metan, de mâine. Nici ieri, Mister nu era hotărât pe cine să trimită în teren, refuzând orice discuție legată de formația pe care o a alinia în primul meci oficial al sezonului. Totuși, riscăm o formulă: Pap-Zaha, Bogoșel, Botiș-Ciba, Mărginean, Almășan, Ciubăncan, Panin-Ikpe, A. Popescu.

Teoretic și practic, sunt și alte posibilități pentru Rubinacci, dar cum Crăciunescu este incert, Ad. Baciu nu mai intră în grațiile antrenorului, Kent nu a evoluat în ultimele partide, iar Ibrahim nu poate duce 90 de minute în spate, credem în unsprezecele de mai sus.

Dincolo, la Gaz Metan Mediaș nu sunt nici un fel de probleme. În inter-sezon a plecat doar Al. Gabor - la Chimica Târnăveni, iar la capitolul sosiri sunt două nume importante: Al. Zotincă (Steaua) și Balaban (Farul Constanța).

Președintele clubului Gaz Metan, Ilie Vlad, ne-a declarat, ieri, următoarele: **„Venim la Arad în cursul după-amiezii de vineri și vom trage la hotelul „Roua". Ne gândim să nu pierdem, atâta timp cât obiectivul nostru este promovarea. Dacă nu intrăm în Divizia A nu va fi nici o nenorocire, în campionatul viitor urmând să o luăm de la capăt, cu un lot mai experimentat decât acum. Îmi doresc să avem teren moale, deoarece noi ne-am pregătit în țară, pe asemenea terenuri, iar UTA, în Italia, pe terenuri uscate. Vom fi susținuți, în jocul de la Arad, de aproximativ 300 de suporteri, care vor sosi în orașul dumneavoastră în dimineața zilei de sâmbătă. Despre formație nu mă întrebați nimic, deoarece o face antrenorul, eu putând să vă spun doar că nu avem nici un fel de probleme de lot."**

În această situație, unsprezecele probabil ar fi următorul: Filip-Ciurar, V. Ștefan, Fl. Șomfălean, Andrei (Grigore) - Cl. Moldovan (Al. Zotincă), Boruncoi, Hanc, Callo-Boaru, Găldean. Antrenorul medieșenilor, Jean Gavrilă, mai are la dispoziție încă doi jucători ce pot intra în prima echipă, aceștia fiind Vitan și Balaban.

Meciul, care va începe la ora 11,00, va fi arbitrat de Adrian Stoica (București) - la centru, ajutat de Sorin Burloiu și Iulian Bedreagă - asistenți (ambii din Galați). Observatorul FRF va veni din Slatina și se numește Zoltan Erdei.

Restul etapei a XX-a programează meciurile: Olimpia S. Mare-Apullum A. Iulia, „U" Cluj-ASA Tg. Mureș, Jiul Petroșani-Chimica Târnăveni, „Poli" Timișoara-Drobeta Tr. Severin, F. C. Bihor-Electro Bere Craiova, Inter Sibiu-Flacăra Vâlcea, Corvinul Hunedoara-Minerul Motru, ARO Câmpulung-U. M. Timișoara.

LEO SFÂRA
LUCIAN DĂNILĂ

Va reuși, oare, Cătălin Almășan să-i depășească pe apărătorii medieșeni și apoi să înscrie precum a făcut-o în tur, împotriva celor de la Drobeta Turnu-Severin?
Foto: **VIOREL MUSCA**

Joacă Ikpe

Ieri, la ora 11,00, clubul UTA a primit confirmarea de la Federația Română de Fotbal, de folosire a fotbalistului nigerian Ekong Prince Ikpe, acestuia sosindu-i „cartea verde" din Mexic, în seara zilei de miercuri.

În această situație, antrenorul Rubinacci are mai multe variante de „echipă tip", Mister fiind în mare încurcătură pentru primul unsprezece, așa cum chiar el a declarat în cursul zilei de ieri.

L. S.

ARBITRUL ANGHELINEI A FOST SCHIMBAT CU STOICA

O noutate de ultimă oră ar fi înlocuirea arbitrului meciului UTA - Gaz Metan Mediaș, Viorel Anghelinei, din Galați, cu bucureșteanul Adrian Stoica. Schimbarea a survenit datorită faptului că arbitrul din Capitală a fost recuzat de Steaua, pentru partida de duminică, împotriva formației Rapid.

La linie rămân gălățenii Sorin Burloiu și Iulian Bedreagă.

L. S.

PROGRAMUL COMPETIȚIILOR

■ **Fotbal**. Sâmbătă, ora 11, pe stadionul UTA, în cadrul Diviziei B, are loc meciul: **FC UTA - Gaz Metan Mediaș.**

- În Divizia C, duminică, ora 11, se dispută partida: **West Petrom Arad - Minerul Uricani.**

- În Divizia D, **astăzi, ora 15,** Crișana Sebiș - Comera. **Sâmbătă, ora 11**: Tricoul Roșu - Dacia Beliu, Șoimii Lipova - Romvest, **de la ora 15**: Gloria Arad - Motorul Arad, Șoimii Pâncota - Podgoria Ghioroc, FC Ineu - Crișul Chișineu Criș. **Duminică, ora 15**: Frontiera Curtici - CPL, Păulișana Păuliș - Victoria Nădlac. Semlecana Macea stă.

■ **Baschet**. Sâmbătă, ora 11, la Sala Sporturilor, se dispută partida **BC ICIM Arad - Fartec Brașov (Divizia A feminin).**

■ **Karate.** Sâmbătă, între orele 14-19, la Sala Sporturilor are loc finala Campionatului național de karate kyokushin seniori (M + F).

Baschet feminin

Mâine, BC ICIM - Fartec Brașov

UN NOU SUCCES ÎN VIZORUL CAMPIOANELOR

Cu începere de la ora 11,00, Sala Sporturilor din orașul nostru găzduiește mâine meciul de baschet feminin dintre BC ICIM Arad și Fartec Brașov. Meciul constituie un bun prilej pentru echipa campioană de a-și trece în cont o nouă victorie. Evident, formația pregătită de George Mandache abordează această partidă din postura de favorită. După revenirea din Capitală, unde au depășit în ordine, pe Sportul Studențesc, LPS Galați și BNR București, arădencele au efectuat ieri două antrenamente, pentru astăzi fiind prevăzută încă o ședință de pregătire. Deocamdată nu au fost semnalate indisponibilități în lot, cu toate că în ultimele întâlniri susținute, „clinciurile" cu partenerele de întrecere nu au lipsit.

Referindu-se la disputa cu formația brașoveană, antrenorul BC ICIM, George Mandache, ne-a declarat următoarele: „Contăm pe faptul că adversarele, poate chiar și arbitrii, se vor „agăța" de noi. Va fi un joc mai dificil decât cele cu Universitatea Oradea și Universitatea Craiova, dar nu atât de greu precum cel cu BNR. Fartec are aceeași echipă de acum 2-3 ani și nu ne-a învins de multă vreme. Căutăm, deci, succesul care să ne consolideze poziția de lideri ai clasamentului".

După ce își vor măsura forțele cu baschetbalistele de sub Tâmpa, jucătoarele arădene se vor pregăti pe plan local. Ultimele două antrenamente vor avea loc luni, marți fiind planificată plecarea spre Târgoviște, pentru unul din derby-urile campionatului: Livas-BC ICIM!

ADRIAN HĂRȚĂU

Liga Campionilor

SPECTACOL TOTAL PE BERNABEU

După o scurtă pauză invernală, mijlocul acestei săptămâni a readus în prim plan cea mai cunoscută întrecere la la nivel de cluburi, Champions League.

Stadioanele Europei s-au transformat pentru două ore în adevărate vulcane, care au erupt ori de câte ori, pe teren, cei 22 de actori au creat faze spectacol, încununate cu goluri de kinogramă. Ziua de marți ne-a prezentat o întâlnire cum rar s-a mai văzut pe un teren de fotbal, cu Real Madrid și Bayern Munchen în rol de combatante. Pragmatismul german a triumfat până la urmă (2-4), însă spectacolul a fost total, cele 6 goluri vorbind de la sine. Nici celelalte „ciocniri" nu s-au lăsat mai prejos, reușite precum cele ale lui Pires (Marseille), Rebrov (D. Kiev) sau Rivaldo (Barcelona) meritând calificativul superb.

Am rămas datori cu rezultatul confruntării Manchester United - Bordeaux, încheiat cu victoria lejeră a gazdelor, 2-0. Partida de pe „Old Traford" a început cu 45 de minute întârziere datorită faptului că autostrada care ducea la Manchester a fost blocată în urma unui grav accident rutier, francezii fiind în imposibilitatea de a ajunge în timp util la stadion. Dar iată cum se prezintă situația în grupe, după disputarea celei de-a treia etape.

Grupa A

1. Barcelona	3	2	1	0	10-3	7
2. Porto	3	2	0	1	5-4	6
3. Hertha	3	0	2	1	2-3	2
4. Sparta Praga	3	0	1	2	1-8	1

Următoarea etapă (marți, 7 martie): F.C. Porto-F.C. Barcelona; Sparta Praga - Hertha Berlin.

Grupa B

1. Fiorentina	3	2	1	0	3-0	7
2. Manchester Utd	3	2	0	1	5-2	6
3. Valencia	3	1	0	2	3-4	3
4. Bordeaux	3	0	1	2	0-5	1

Următoarea etapă (marți, 7 martie): Valencia-Fiorentina; Bordeaux - Manchester United

Grupa C

1. Bayern	3	2	1	0	7-4	7
2. Real Madrid	3	2	0	1	7-6	6
3. Dinamo Kiev	3	1	0	2	4-5	3
4. Rosenborg	3	0	1	2	3-6	1

Următoarea etapă (miercuri, 8 martie): Rosenborg - Dinamo Kiev, Bayern Munchen- Real Madrid.

Grupa D

1. Feyenoord	3	2	0	1	6-4	6
2. Chelsea	3	1	1	1	3-2	4
3. Lazio	3	1	1	1	3-2	4
4. Marseille	3	1	0	2	1-5	3

Următoarea etapă (miercuri, 8 martie): Chelsea - Ol. Marseille; Feyenoord - Lazio.

C. MNERIE

PENTRU DUMNEAVOASTRĂ
UN NOU ȘI AVANTAJOS
SISTEM DE RATE
NOU!
DE LA 1.000.000 LA 30.000.000
PUTEȚI CUMPĂRA
ORICE PRODUS
COMERCIALIZAT DE CORAURA
IMPORTANT
ACORDĂM CREDITE PENTRU PERSOANE FIZICE
CÂT ȘI PENTRU SOCIETĂȚI
LA NOI PUTEȚI SUPLIMENTA
CREDITUL ȘI PE PARCURSUL RATELOR.

CORAURA

- Biciclete pentru copii și adulți
- Folie pentru solar 10 și 4 m lățime
- Incubatoare 100 și 60 ouă
- Plasă geam import pentru țânțari
- Plasă rabitz, plasă gard diferite mărimi
- Cuie construcții, scoabe, sârmă zincată, electrozi
- Sobe de gătit cismă și tip menaj
- Motoare electrice, pompe apă, hidrofoare
- Betoniere, motocultor, motocositoare
- Scări duble din lemn și aluminiu
- Cabluri, conductori și aparataj electric
- Scule și unelte agricole
- Gresie, faianță, adezivi și obiecte sanitare
- Vopsele lavabile de interior și exterior
- Vopsele de ulei, diluanți, lacuri, pigmenți de zugrăvit
- Pânze abrazive și discuri
- Acumulatori auto și butelii
- Sfoară tapițerie și arcuri
- Pânze fierăstrău circular, aparat sudură, pompe zugrav

- Televizoare color
- Frigidere, congelatoare, combine și lăzi frigorifice
- Aragaze și hote
- Boilere, cazane pentru baie
- Aspiratoare

ASIGURĂM TRANSPORT GRATUIT!

ARAD, B-DUL REVOLUȚIEI, BL. 10
VIS-A-VIS DE BANK POST
TEL. 270.525, 270.424

ARAD, MICĂLACA, BL. 602
PIAȚA SOARELUI
TEL. 259.884, 259.373, 259.721

LIPOVA,
LÂNGĂ PIAȚĂ
TEL. 561.804

TV suplimemt

ADEVĂRUL

Programele săptămânii 3 - 9 martie 2000

Diego
Bertie

DEPOZITUL CONSTRUCTION HOUSE

Arad, str. Pădurii nr. 49, tel.:254457

VINDE DIN STOC LA PREȚURI DE DEPOZIT!

☐UȘI METALICE (UȘI BLINDATE) ☐Tablă zincată ☐Oțel beton ☐P.C. ☐Placaj ☐PFL ☐PAL ☐BINALE (uși, ferestre - peste 20 modele) ☐Podele și lambriuri din brad ☐Parchet - fag ☐CAHLE TERACOTĂ (mecanice și manuale) ☐Cărămidă șamotă ☐ȚIGLĂ - Târnăveni ☐Plăci azbociment ☐Bitum ☐Carton asfaltat ☐Carbid ☐Electrozi

PROGRAM:
LUNI-VINERI 8.00-17.00
SÂMBĂTĂ: 8.00-12.00

Ofertă specială

- ■ LAMBRIURI PVC
- ■ RIGIPS import
- ■ VATĂ MINERALĂ import

DORIȚI O TÂMPLĂRIE MODERNĂ PENTRU CASA DVS.?

Tel. 210280

■ *Preferați ca această tâmplărie PVC cu sticlă termopan să fie de calitate și din import?*

Apelați la:

EXCLUSIV AL - PLAST

■ Casa dvs. poate avea de astăzi:

UȘI, FERESTRE CU STICLĂ TERMOPAN!

Arad, str. Pădurii nr. 91A, tel./fax: 210280

AICI TOTUL ESTE IEFTIN ȘI DE O CALITATE DEOSEBITĂ!

Fax: 210280

S.C. INSTALSAN CONSTRUCTION COMPANY

ARAD, STR. PĂȘUNII (spre Piața Soarelui) nr. 13, MICĂLACA (aproape de cimitir) a deschis un

DEPOZIT DE MATERIALE

DE CONSTRUCȚII:

■ PAL ■ PFL ■ PLACAJ toate grosimile
■ SOBE TERACOTĂ ■ UȘI ■ FERESTRE
■ BITUM ■ CARTON ASFALTAT
■ ȚIGLE ■ COAME ■ UȘI METALICE

INSTALAȚII SANITARE:

■ GRESIE ■ FAIANȚĂ
■ OBIECTE SANITARE

SC INSTAL - SAN
CONSTRUCTION COMPANY SRL

TELEFON 259088

PROGRAM zilnic: 8,00 - 16,00
sâmbătă: 8,00 - 13,00

EST TRANS CONSTRUCT

MĂSURA ECONOMIEI TALE

REPREZENTANT AL GRUPULUI

TONDACH AUSTRIA

Vinde din stoc și preia comenzi:

- **ȚIGLE CERAMICE CAL. I Tip JAMINA**
- **ȚIGLE CSARDAȘ**
- **ȚIGLE KERINGŐ**
- **ȚIGLE TANGO**
- **BLOCURI CERAMICE EFICIENTE**

Arad, Calea Radnei nr. 262,
Micălaca
Telefon: 252.258

PARTENERUL DUMNEAVOASTRÃ DE DRUM

AUTO MDA

ARAD - Calea Timișorii nr. 50, tel. 057/286283; 286085; fax 057/278757
Modem 057/287136; e-mail auto mda@arad.ro
- Calea Radnei nr. 203, tel. 057/219050; modem 057/219049

CAUȚI...
PRODUSELE PENTRU SEZONUL RECE ?

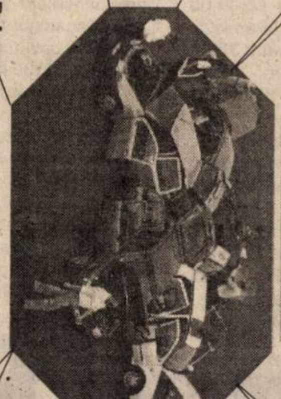

BOSCH
PRESTOLITE
- acumulatori

TECNOCAR
MAHLE
filtre - de combustibil
- de ulei

ICAT
N.G.K.
- bujii incandescente

BUGATTI
- pompe de apă

BRIDGESTONE
SAVA
- anvelope

WINN"S
- antigel
- spray pornire
- spray dezgheț

VERNET
MOTORAD
- termocuple
- termostate

I.C.R.A.
- bendix
- perii electromotor
- relee bujii incandescente

ERLAU
OTTINGER
- lanțuri auto

PUR ȘI SIMPLU TOT CE-ȚI DOREȘTI

Amortizoarele SACHS, nu numai pentru o călătorie confortabilă, ci mai ales pentru una sigură

TESTER AMORTIZOARE SACHS

● Testați-vă amortizoarele acum folosind tehnologia avansată oferită de firma SACHS. Noi vă vom arăta - NEGRU PE ALB - starea acestora.

TESTAREA ȘI MONTAREA **AMORTIZOARELOR SACHS** CUMPĂRATE DE LA **AUTO M.D.A.** se face în mod **GRATUIT** pe testerul montat la STATION CAR SERVICE str. Ștefan cel Mare nr. 26; tel. 287666

TVR 1

7,00 Matinal național
9,00 TVR Iași
10,05 Jenny - s., rel.
10,25 Casa mea - rel.
10,55 TVR Cluj-Napoca
11,45 Telesport
12,35 TVR Timișoara
13,30 Emisiune în limba germană
14,00 Jurnal
14,15 CiberFan
14,30 Tribuna partidelor parlamentare
15,00 Fotbal: **FC Brașov - FC Argeș**, în direct
17,00 O vedetă cu ... cântece
17,30 Cuvânt pentru necuvântătoare
18,00 Corect!
18,05 Doi băieți, o fată și o pizzerie - ultimul episod
18,30 Jenny - s.
19,00 Avanpremieră - Știri
19,10 Sunset Beach - s.
20,00 Jurnal * Meteo * Sport
22,55 Omul de nicăieri - s.
21,45 Culise
22,30 Jurnalul de noapte
22,45 Schimanski - s.
0,20 Studioul șlagărelor

TVR 2

7,00 Santa Barbara - rel.
7,45 Alfred Hitchcock prezintă... - s., rel.
8,35 Care pe care - rel.
9,15 Veni, video, vici - rel.
10,00 Turnul de control - rel.
10,45 Verde de micul Paris - rel.
12,00 Credo - rel.
13,00 Desene animate
13,30 Tradiții
14,00 Toți, împreună
14,45 Știri
14,50 Desene animate
15,15 Care pe care
16,00 Trupa DP 2
17,30 Santa Barbara - s.
18,15 Se întâmplă acum
18,45 Telejurnal
19,20 Pentru bucuriile mărunte - dramă, Franța, 1993
21,15 Cultura pe micul ecran
23,30 Știri
23,35 Concert Stevie Ray Vaughn & Joe Satriani Unplugged
0,10 Nocturna
0,20 TVM * Mesager

PRO TV

7,00 Bună dimineața, PRO TV e al tău!
10,00 Tânăr și neliniștit - rel.
11,00 Diagnostic: crimă! - s.
11,45 Dădaca - s.
* P(r)oezia. La Eminescu
12,15 Înarmați și periculoși - comedie/polițist, SUA, 1986
14,00 Chestiunea zilei - rel.
16,10 Tânăr și neliniștit - s.
17,00 Știrile Pro TV
* Millennium. Clasic și modern
17,30 Reforma la români
18,00 Urmărire generală - emisiune de educație civică
18,25 Dădaca - s.
18,50 Chestiunea zilei
19,00 Știrile Pro TV
19,50 Chestiunea zilei
20,00 Ora de căsnicie - show cu Nae Lăzărescu și Vasile Muraru
* Millennium. Clasic și modern
21,00 Profiler - psihologia crimei - s.
21,55 Știrile Pro TV
22,00 Chestiunea zilei
23,30 Știrile Pro TV
* P(r)oezia. La Eminescu
0,00 Diagnostic: Crimă! - rel.
1,00 Înarmați și periculoși - rel.
2,30 Baschet NBA Action
3,00 Baschet NBA: **Utah - Charlotte**, în direct

TV ACASĂ

4,30 Știrile de Acasă - rel.
5,00 Guadalupe - s.
6,00 Iubire sfântă - s., rel.
6,45 Dragoste și putere - rel.
7,15 Acasă la bunica - rel.
7,30 Căsuța poveștilor - rel.
7,45 Copilul adus de mare - s., rel.
8,30 Pentru iubirea ta - s., rel.
9,15 Înger sălbatic - s., rel.
10,10 Femeia vieții mele - s., rel.
11,00 Sânge din sângele meu - rel.
11,50 Ciorapi de mătase - f. rel.
14,00 Antonella - s.
14,45 Iubire sfântă - s.
15,30 Dragoste și putere - s.
16,00 Copilul adus de mare - s.
17,00 Desene animate
17,10 Acasă la români - muzică populară
17,15 Acasă la bunica - rețete culinare
17,30 Pentru iubirea ta - s.
18,30 Știrile de acasă
19,00 Vremea de acasă
19,05 Sânge din sângele meu - s.
19,55 Vremea de acasă
20,00 Înger sălbatic - s.
21,00 Femeia vieții mele - s.
21,55 Vremea de acasă
22,00 Arabesc - suspans, Anglia, 1966
23,50 Dragoste și putere - rel.
0,15 Surorile - s.

ANTENA 1

7,00 Observator
8,00 Dimineața devreme
10,00 Știri
10,10 Pe cont propriu - s.
11,00 Prima dragoste - dramă, SUA, 1992
13,00 Știri
13,15 Raven - s.
14,00 Decepții - s.
15,00 Răsfățata - s.
17,00 Știri
17,25 Capcanele destinului - s.
19,00 Observator
20,00 O moarte suspectă - suspans, SUA, 1981
22,00 Observator
22,30 A treia planetă de la Soare - s.
23,00 Pasiune mortală - thriller, SUA, 1990
0,30 Dorință pătimașă - thriller, SUA, 1993
2,30 Răsfățata - s., rel.

TV ARAD

7,00 Observator
8,00 Știri TVA - rel.
8,30 Fiți cu ochii pe noi! - rel.
10,00 Știri
10,10 Pe cont propriu - s.
11,00 Prima dragoste - comedie, Canada, 1992
13,00 Știrile amiezii
13,15 Raven - s.
14,00 Decepții - s.
15,00 Răsfățata - s.
17,00 Știri
17,25 Divertisment
17,50 Anunțuri
18,00 Păstorul cel Bun
18,30 Știri TVA
19,00 Observator
20,00 Politica fără prejudecăți
21,30 Știri TVA - rel.
22,00 Observator
În continuare programul este identic cu cel al Antenei 1.

TV INTERSAT

9,00 Deschiderea programului
9,15 Revista presei
9,45 Horoscop
9,50 Dulce ispită - s.
10,30 Cartuna - show
11,00 Știri - rel.
11,30 Mistere, farmece și miracole
12,00 Proiectul Genesis - film
13,30 Microb - rel.
15,00 Destine - rel.
16,00 Desene animate
16,30 Balanța justiției
17,30 Emisiune de tradiții și folclor I
18,00 Umbre
18,30 Haideți să ne jucăm
18,45 Știri * Meteo * Sport * Publicitate * Vocea străzii
19,30 Emisiune economică - în direct
20,30 Farmacia de serviciu - s.
21,00 Impact - emisiune în direct
22,30 Campionul ucigaș - film
0,00 Știri - rel.
0,30 Erotica
1,15 Închiderea programului

ANIMAL PLANET

8,00 Spectacolul naturii
8,30 Salvați animalele!
9,00 Un câine cu imaginație
9,30 Noile aventuri ale lui Black Beauty
10,00 În lumea animalelor
11,00 Aventurile vânătorului de crocodili
12,00 Cazurile judecătorului Wapner
13,00 Mozu, maimuța zăpezii
14,00 Vânătorul de crocodili
15,00 Urgențe veterinare
15,30 Salvați animalele!
16,00 Pacienții lui Harry
16,30 Povestiri de la grădina zoologică
17,00 Spectacolul naturii: Louisiana
17,30 Aventurile vânătorului de crocodili
18,30 Acvanauții
19,00 Urgențe veterinare
19,30 Reportaje de la grădina zoologică
20,00 Vânătorul de crocodili: Povestea lui Steve
21,00 Animalele de la A la Z: Urșii cu nas din Nancite. Povestiri cu pițigoi
22,00 Urgențe veterinare
23,00 Regatul șarpelui
0,00 Ambulanța veterinară aeriană
1,00 Urgențe veterinare

BUDAPESTA 1

6,42 Matinal; 6,45 Lumea satului; 7,00 Magazin matinal; 7,00 Magazin matinal; **10,05 Bestia** - s.; **11,00 Vecini buni** - s.; **12,10 Moștenirea familiei Guldenburg** - s.; 13,00 Magazin informativ; 14,00 Magazin regional; **15,05 Vivat Benyovszky** - s.; **16,05 Asta s-a întâmplat** - s.; 17,00 Copiii Europei; 17,15 O zi la Academia lui Malcolm; **17,30 Doi băieți, o fată și o pizerie** - s; 18,00 Cel mai... cel mai...; 18,30 Mesajul Locurilor Sfinte; 18,50 Jurnale regionale; 19,00 Știri; 19,15 Tema; 19,30 Inscripții grăitoare; 20,00 Totul pentru iubire; 20,30 Jurnal; 21,00 Cuvântarea premierului Viktor Orban; 22,00 Dialog cu Carlos Santana; 23,00 Știri; 23,05 Actual; **0,00 Dosarele X** - s.

BUDAPESTA 2

7,00 Matinal; 10,05 Melodii veșnic tinere; 11,10 Portret Gabi Hilda; 11,00 Musica Historica; 12,05 Cerc familial; **13,00 Hotel Paradis** - s.; 14,00 Magazin informativ; 14,35 Actual; 15,00 1100 ani în centrul Europei; 15,30 Butic muzical; 16,30 Casa maghiară; 17,00 Strada școlii; 18,30 Panorama; 19,00 Telesport - atletism; 20,40 Desene animate; 21,00 Jurnal; 21,30 Secolul nostru; 21,55 Ungaria 2000; **22,25 Norocul fie cu voi, prieteni!** - f. Ungaria

VĂ RECOMANDĂM

Antena 1

23,00 Pasiune mortală - thriller, SUA, 1990

HBO

20,00 Secretele trecutului - dramă, SUA, 1999, cu Daniel Baldwin, Leslie Hope

RADIO ARAD & RADIO CONTACT (99,1 MHz)

5,00-8,00 Lupta cu somnul
8,00-10,00 Bună dimineața, Arad!
10,00-12,00 Tovarășii mei
12,00-14,00 Pulsul zilei
14,00-16,00 Contact FM
16,00-17,00 Atenție mare
17,00-18,00 Născuți pentru muzică
18,30-19,00 Radio Magazin Deuche Welle
19,00-19,30 Bună seara, Arad!
19,30-20,00 Viața spirituală
20,00-22,00 Seară de seară
22,00-5,00 Vineri seară nu mi-e somn

RADIO PRO FM (92,1 MHz)

1,00-3,00 MINISTRY OF SOUND SESSION cu Mihai Gurei; **3,00-5,00 MUZICĂ; 5,00-5,30 BULETIN DE ȘTIRI** la fiecare sfert de oră; **5,30-8,00 PRO FM PÂNĂ LA UNU** cu Nono Semen și Laura Călăceanu; **7,00-10,00 PRO FM PÂNĂ LA UNU** cu Cătălin Lăpușcă; **10,00-13,00 PRO FM PÂNĂ LA UNU** cu Mihai Dobrovolschi; **13,00-14,00 13-14 CU ANDREI** cu Andrei Gheorghe; **14,00-17,00 POFTIM PRO FM** cu Cristian Pavel; **17,00-18,00 TOP TEN PRO FM** cu George Vintilă; **18,00 - 19,00 FABRICAT ÎN ROMÂNIA** cu Andrei Gheorghe; **19,00-20,00 252.26.42** cu Călin Gheorghe; **20,00-23,00 LATINO PARTY** cu Vali Bărbulescu; **23,00-2,00 HOT PARTY MIX** cu Mihai Gurei

---

PRIMA

7,00 Karaoke Show - rel.
8,00 Dimineața cu Prima
12,00 Celebri și bogați - s. rel.
13,00 Politica de mâine - rel.
15,00 Apel de urgență - rel.
15,30 De colo colo - rel.
16,00 Viața în direct
17,00 Celebri și bogați - s.
18,00 Focus * Sport * Meteo
18,55 Clip Art
19,00 Karaoke Show
20,00 Film artistic
21,30 Exploziv
22,00 Clip Art - rel.
22,05 Focus
22,30 Revista presei
22,35 Politica de mâine
0,30 Asphyx - SF, SUA, 1973
2,00 Focus - rel.

TELE 7 ABC

7,00 Știri
7,10 Bună dimineața, România
9,00 Documentar
10,00 Știri
10,30 Dintre sute de ziare - rel.
11,30 Documentar
12,00 Reporter Tele 7 - rel.
12,30 24 din 24 - rel.
13,00 Drumuri printre amintiri - rel.
13,30 Telemedicina - rel.
15,00 Știri
15,45 Post Meridian
18,00 Documentar
18,55 Pariul Trio
19,00 Dincolo de anul 2000 - doc.
20,00 Telejurnal
20,30 Economic ABC
21,00 Dintre sute de ziare
21,40 Pariul Trio
21,45 Loto
22,00 Linia întâi
0,00 Știri
0,30 Concert
1,35 Teleshopping
2,10 Telejurnal - rel.
2,35 Economic ABC - rel.
3,00 Documentar
4,00 Linia întâi - rel.
5,00 Concert - rel.
6,00 Clipuri muzicale

HBO

10,00 Ținta vie - acțiune, SUA, 1998
11,30 Submarinul trăzniților - comedie, SUA, 1996
13,00 Desene animate
13,30 Doamna Dalloway - dramă, SUA, 1997
15,00 Boogie Nights - dramă, SUA, 1997
17,30 Cinema Cinema Cinema
18,00 Sărutul dulce al răzbunării - thriller, SUA, 1997
20,00 Dr. Jekyll și d-na Hyde - comedie, SUA, 1994
21,30 Secretele trecutului - acțiune, SUA, 1999
23,00 Păzind-o pe Tess - comedie, SUA, 1996
0,30 Julian Po - suspans, SUA, 1997

DISCOVERY

10,00 Povestiri despre supraviețuire în Australia
10,30 Aventuri la pescuit cu Rex Hunt
11,00 Dincolo de adevăr: Adevărații oameni în neğru
12,00 Imperiul solar
13,00 Automobile în top
13,30 Creaturi fantastice
14,00 Animal X
14,30 Lumea viitorului
15,00 Dezastre
15,30 Flightline
16,00 Indianapolis, vaporul condamnat
17,00 Aventuri la pescuit cu Rex Hunt
17,30 Discovery astăzi
18,00 Echipa timpului
19,00 Curse de Formula Unu
20,00 Pasiunea pentru automobile
20,30 Discovery astăzi
21,00 Umbra asasinului
22,00 Dosarele FBI
23,00 Criminaliștii
0,00 Bătălia de la Midway
1,00 Safari cosmic
2,00 Discovery astăzi: Program dinamic de știri
2,30 Știința ultramodernă
3,00 Universul misterios al lui Arthur C. Clarke

TV INTERNAȚIONAL

21,30 S-a întâmplat... azi
21,35 Revista presei
21,40 Practic Info
22,00 Jurnal * Curs valutar * Meteo
22,30 Geopolitica
23,30 Garantat 100%
0,10 Casa mea
0,40 Muzică

ATOMIC TV

7,00 Selector
10,25 Reactor
10,30 Atomic Café - rel.
11,00 Atomix cu Tudor - rel.
14,00 Interactiv
15,55 Reactor
16,00 Metropolis cu Dinu - rel.
17,00 Selector
19,00 Atomix cu Ina
21,55 Reactor
22,00 Hai Hui - rel.
22,30 GOGS - desene animate
23,00 Klub Bizzar - rel.
0,00 Insomnia

TV 2

7,00 Ediție matinală; 7,30 Bună dimineața, Ungaria!; **9,30 Bogați și frumoși** - s.; **9,55 Riviera** - s.; **10,45 O femeie misterioasă** - s.; 11,35 Ofertă directă; 12,55 Ura, călătorim!; **13,10 Plin de viață** - s; **13,35 Riviera** - s; **14,00 Bogați și frumoși** - s.; **14,25 Doctorul de la munte** - s.; **16,10 Grupul de acțiune** - s.; **17,00 Sunset Beach** - s.; **17,45 Vipera** - s. Mexic; **18,40 Samantha** - s.; 19,30 Fapte; 20,00 Roata norocului; **20,30 Rosalinda** - s.; 20,55 Friderikusz-show; 22,45 Bună seara, Ungaria!; **23,30 Pe drumuri greșite** - f. german; 1,10 Ungaria, mâine

PRO 7

7,00 Sam - magazin; 7,50 Taff - magazin; **8,20 Simpsonii** - s.; **8,45 Mallorca** - s.; **9,10 Cine-i șeful?** - s. 2 ep.; **10,15 Vânată fără milă** - acț., SUA, 1994; **12,00 Diagnostic - crimă** - s.; **13,00 Matlock** - s.; 14,00 Sam - magazinul amiezii; 15,00 Talkshow-uri; 18,00 Taff - magazin; **18,25 Simpsonii** - s.; **19,00 Sub un acoperiș** - s. 2 ep.; **20,00 Fam. Bundy** - s.; 20,30 Galileo - magazin; 20,55 Știri, sport, meteo; 22,55 Știri; **21,15 Curly Sue** - comedie, SUA, 1991, cu James Belushi; 23,15 Switch show; **0,45 Țintă mișcătoare** - acț., SUA-Canada, 1996;

RTL

7,00 Magazin matinal; 7,30 Bună dimineața; 8,00 Magazin matinal; **8,30 Bogați și frumoși** - s.; **8,55 Între noi** - s.; **9,25 Vremuri bune...** - s.; 10,00 Dimineața mea - magazin; 11,30 Sabrina talk; 12,30 Duelul familiilor - conc. tv; 13,00 Magazinul amiezii; 14,00 Talkshow-uri; **18,00 Dădaca** - s.; **18,30 Între noi** - s.; 19,00 Bună seara RTL; 19,30 Exclusiv - vedete; 19,45 Știri; 20,10 Exploziv - mag.; **20,40 Vremuri bune, vremuri rele** - s.; **21,15 Alarmă pentru Cobra 11** - s.; **22,15 Balko** - s.; **23,15 Santinela** - s. Germania; **0,15 Urmăriți de poliție** - rep.; 1,00 Știri; **1,30 Golden Girls** - s.

TV 5

14,05 Magazin; **15,15 Doctorul Sylvestre** - s.; 17;15 Întrebări TV 5; 17,30 Teleturism. Informații din turism; 18,15 Piramide; 18,30 Întrebări pentru campion; 19,00 Jurnal TV5; **19,15 Doctorul Sylvestre** - s.; 21,00 Jurnal Elveția; 21,30 Jurnal France 2; 22,05 Documentar ; 23,00 Jurnal TV 5;

EUROSPORT

9,30 Combinata nordică CM Lahti; 11,00 Biatlon - direct; 12,30 Schi fond; 13,30 Schi viteză; 14,00 Biatlon - direct; 15,45 Ciclism Paris-Nisa, direct; 18,00 Biatlon; 19,00 Schi alpin, direct; 20,00 Biatlon; 21,00 Schi alpin; 21,45 Schi alpin - direct; 22,30 Box; 23,30 Fotbal - Cupa UEFA; 1,30 Ciclism.

VĂ RECOMANDĂM

HBO

20,00 Dr. Jekyll și d-na Hyde - comedie, SUA, 1994
21,30 Secretele trecutului - acțiune, SUA, 1999

PRIMA TV

17,00 Celebri și bogați - s.

INFOTON ROMÂNIA
Str. L.Blaga, nr.2-4
Tel.: 280175, 092 249515
Transport marfă
intern şi extern
3t / 17mc

TVR 1

7,00 Matinal național
9,00 TVR Iași
10,00 Jenny - rel.
10,30 Impas în doi - rel.
11,00 TVR Cluj-Napoca
12,05 Tezaur folcloric - rel.
12,55 TVR Timișoara
14,00 Jurnal
14,15 CiberFan
14,30 Destinul unei națiuni
15,00 Conviețuiri
16,00 Pentru dv., doamnă!
17,00 La telefon, muzica populară!
17,30 Casa mea
18,00 Corect!
18,05 Blossom - s.
18,30 Jenny - s.
19,00 Avanpremieră Știri
19,05 Amintiri din secolul 20
19,10 Sunset Beach - s.
20,00 Jurnal * Meteo * Sport
20,30 Fotbal: Galatasaray Istanbul-Borussia Dortmund
22,30 Reflecții rutiere
22,45 Jurnalul de noapte
23,05 Punct ochit
0,05 Rock la miezul nopții

TVR 2

7,00 Santa Barbara - rel.
7,45 Istoria sex-appealului - rel.
8,35 Care pe care - rel.
9,30 Enigmatica Terra - rel.
10,20 Nouă meșteri mari - rel.
11,25 Start Rec - rel.
12,15 Ferma - rel.
13,00 Desene animate
13,30 Tribuna partidelor parlamentare
14,00 Toți, împreună
14,45 Știri
14,50 Desene animate
15,15 Care pe care!
16,00 Trupa DP2
17,30 Santa Barbara - s.
18,15 Se întâmplă acum!
18,45 Telejurnal
19,15 Antologia jocului
19,30 Mai au o șansă - dramă, SUA, 1997, cu Lindsay Wagner, Perry King
21,10 Turnul de control
21,50 Călătorind prin țară
22,05 Alfred Hitchcock prezintă ... „Ultima scăpare" - s.
22,55 Știri
23,00 Fotbal: Celta Vigo-Juventus Torino
0,45 Nocturna
0,05 TVM. Mesager

PRO TV

7,00 Bună dimineața, Pro TV e al tău!
10,00 Tânăr și neliniștit - rel.
11,00 Diagnostic crimă! - s., rel.
11,45 Dădaca - rel.
I P(r)oezia. La Eminescu
12,15 Povestea unui soldat - dramă/suspans, SUA, 1984, cu Howard E. Rollins Jr., Adolph Caesar
14,00 Chestiunea zilei
16,10 Tânăr și neliniștit - s.
17,00 Știrile Pro TV
* Millennium. Clasic și modern
17,30 Popeasca și Bănică - show
18,25 Dădaca - s.
18,50 Chestiunea zilei
19,00 Știrile Pro TV
19,50 Chestiunea zilei
20,00 Mărturie târzie - dramă, SUA, 1995, cu Ken Olin, Lindsay Frost
* Millennium. Clasic și modern
21,55 Știrile Pro TV
22,00 Chestiunea zilei
23,30 Știrile Pro TV
* P(r)oezia. La Eminescu
0,00 Diagnostic crimă! - s.
I P(r)oezia. La Eminescu
1,00 Povestea unui soldat - f. rel.

TV ACASĂ

2,30 Știrile Pro TV
4,30 Știrile de Acasă - rel.
5,00 Guadalupe - s.
6,00 Iubire sfântă - rel.
6,45 Dragoste și putere - rel.
7,15 Acasă la bunica - rel.
7,30 Căsuța poveștilor - rel.
7,45 Copilul adus de mare - rel.
8,30 Pentru iubirea ta - rel.
9,15 Înger sălbatic - rel.
10,00 Femeia vieții mele - rel.
10,50 Sânge din sângele meu - rel.
11,30 Nimic personal - s. rel.
12,15 Ghici cine vine la cină - f. rel.
14,00 Antonella - s.
14,45 Iubire sfântă - s.
15,30 Dragoste și putere - s.
16,00 Copilul adus de mare - s.
17,00 Desene animate
17,10 Acasă la români - muzică populară
17,15 Acasă la bunica - rețete culinare
17,30 Pentru iubirea ta - s.
18,30 Știrile de Acasă
19,00 Vremea de acasă
19,05 Sânge din sângele meu - s.
19,55 Vremea de acasă
20,00 Înger sălbatic - s.
21,00 Femeia vieții mele - s.
21,55 Vremea de acasă
22,00 Jesus Christ Superstar - f. SUA, 1973, cu Ted Neeley, Yvonne Elliman, Barry Dennen
23,55 Dragoste și putere - rel.
0,20 Surorile - s.
1,05 Profesiunea mea, cultura - rel.
2,20 Știrile de Acasă

ANTENA 1

7,00 Observator
8,00 Dimineața devreme
10,00 Știri
10,10 Burlacul - s.
10,30 Fără obligații
11,00 Pirații aerului - aventuri, SUA, 1987
13,00 Știri
13,15 Raven - s.
14,00 Decepții - s.
15,00 Răsfățata - s.
17,00 Știri
17,25 Capcanele destinului - s.
18,10 Intrigi în Paradis - primul episod
19,00 Observator
20,00 Forțele de muncă - emisiune de divertisment
21,00 Brigada mobilă - s.
21,30 Prezentul simplu
22,00 Observator
22,30 Marius Tucă Show
1,00 Navarro - rel.
2,30 Răsfățata - rel.
3,15 Capcanele destinului - rel.
5,00 Hombres - războiul sexelor - s.

TV ARAD

7,00 Observator
8,00 Știri TVA - rel.
8,30 Club T - rel.
9,50 Anunțuri - rel.
10,00 Știri
10,10 Burlacul - s.
10,30 Fără obligații - s.
11,00 Pirații aerului - aventuri, SUA
13,00 Știrile amiezii
13,15 Raven - s.
14,00 Decepții - s.
15,00 Răsfățata - s.
17,00 Știri
17,25 Divertisment
17,50 Anunțuri
18,00 Viața spirituală
18,30 Știri TVA
19,00 Observator
20,00 Fiți cu ochii pe noi
21,20 Anunțuri - rel.
21,30 Știri TVA - rel.
22,00 Observator
22,30 Marius Tucă Show
În continuare programul este identic cu cel al Antenei 1.

TV INTERSAT

9,00 Deschiderea programului
9,15 Revista presei
9,45 Horoscop
9,50 Dulce ispită - s.
10,30 Desene animate - Cartuna show
11,00 Știri - rel.
11,30 Mistere, farmece și miracole
12,00 Vremea răfuielilor - rel.
13,30 Obiectiv economic - rel.
13,45 Comorile lumii - rel.
14,00 Emisiune în limba maghiară - rel.
15,00 Trei ceasuri rele - rel.
16,00 Desene animate - Tombik & B.B.
16,30 Audio Star și invitații săi - emisiune de muzică populară
18,30 Haideți să ne jucăm
18,45 Știri, meteo, sport, publicitate, vocea străzii
19,30 Destine - emisiune în direct
20,30 Farmacia de serviciu - s.
21,00 Microb - emisiune în direct
22,30 Cavalerii orașului - f.
0,00 Știri - rel.
0,30 Erotica
1,15 Închiderea programului

ANIMAL PLANET

8,00 Spectacolul naturii!
8,30 Salvați animalele!
9,00 Un câine cu imaginație
9,30 Noile aventuri ale lui Black Beauty
10,00 În lumea animalelor
11,00 Aventurile vânătorului de crocodili
12,00 Cazurile judecătorului Wapner
13,00 Proiectul „Ultra Geese"
14,00 Vânătorul de crocodili
15,00 Urgențe veterinare
15,30 Salvați animalele!
16,00 Pacienții lui Harry
16,30 Povestiri de la grădina zoologică
17,00 Spectacolul naturii cu Jeff Corwin
17,30 Aventurile vânătorului de crocodili
18,30 Acvanauții
19,00 Urgențe veterinare
19,30 Reportaje de la grădina zoologică
20,00 Vânătorul de crocodili - 2 ep.
21,00 Universul naturii
22,00 Urgențe veterinare
23,00 Reptile ucigașe
0,00 Salvați și salvatori
1,00 Urgențe veterinare

BUDAPESTA 1

6,45 Lumea satului; 7,00 Piața Libertății; **10,05 Bestia** - s; **11,00 Vacanță fericită** - s; **12,00 Chibritul suedez** - s. francez; 13,00 Magazin informativ; 14,00 Mag. minorităților; 15,00 Linda; **16,00** Vizitatorul - s.; 17,00 Istețul; **17,30 Doi băieți, o fată și o pizzerie** - s.; **18,00 Edera** - s.; 18,30 Pregătiri pentru mileniu; 18,50 Știri regionale; 19,00 Știri; 19,15 Tema; 19,30 Cetatea mea; **20,00 Totul pentru iubire** - s.; 20,30 Știri; **21,00 Orășelul** - s.; 22,00 Cerc familial; 23,00 Știri; 23,05 Actual; 23,30 Panorama; **0,00 Twin Peaks** - s.

BUDAPESTA 2

10,00 Autoportret; 11,00 Comori furate; 11,20 În doi; 12,00 Șic - magazin de modă; 12,30 Emisiune la cerere; **13,00 Vin și putere** - s.; 14,00 Magazin informativ; 14,35 Actual; 15,00 Delta - mag. de știință; 15,30 PoliTour; 16,00 Halo; 16,30 Salon maghiar; 17,00 Strada școlii; 18,30 Casa maghiară; 19,00 Telesport; 20,40 Desene animate; 21,00 Știri, sport; 21,30 Mafia cerșetorilor; **22,25 Tanchistul se întoarce** - s. rusesc; 23,45 Ora de închidere

VĂ RECOMANDĂM

PRO TV
20,00 Mărturie târzie - dramă, SUA, 1995, cu Ken Olin, Lindsay Frost
TVR 2
19,30 Mai au o șansă - dramă, SUA, 1997, cu Lindsay Wagner, Perry King

NEUROMED TIMIȘOARA
INVESTIGAȚII MEDICALE DE ÎNALTĂ PERFORMANȚĂ PRIN REZONANȚĂ MAGNETICĂ NUCLEARĂ
UNICUL CENTRU DIN TIMIȘOARA ȘI VESTUL ȚĂRII
Cea mai modernă metodă de investigație din lume, metodă neinvazivă, fără raze X.
Se folosește în:
- Neurologie
- Neurochirurgie
- Ortopedie
- Oftalmologie
- Oncologie
- Endocrinologie
- Gastroenterologie
- Urologie
- Chirurgie
- Ginecologie
Programări zilnice 24 ore/zi
Se efectuează investigații în regim de urgență, la orice oră.
ADRESA: B-DUL 16 DECEMBRIE 1989 NR. 43, TIMIȘOARA
TEL/FAX: 056-292637; 056-194403. (4508909)

PRIMA

7,00 Karaoke Show - rel.
8,00 Dimineața cu Prima
12,00 Celebri și bogați - s., rel.
13,00 Politica de mâine - rel.
15,00 Exploziv - rel.
15,30 Tradiții - rel.
16,00 Viața în direct
17,00 Celebri și bogați - s.
18,00 Focus * Sport * Meteo *
18,55 Clip Art
19,00 Nadine Show
20,00 Alegeți filmul!
21,30 Real TV
22,00 Clip Art - rel.
22,05 Focus
22,45 Revista presei
23,00 Momeala - dramă, SUA, 1993, cu Telly Savalas
1,00 Romeo - comedie, SUA
2,30 Focus - rel.

TELE 7 ABC

7,00 Știri
7,10 Bună dimineața, România
9,00 Dincolo de anul 2000 - doc.
10,00 Știri
10,30 Dintre sute de ziare - rel.
11,30 Documentar
12,00 Linia întâi - rel.
13,00 Cântecul și casa lui - rel.
14,00 Derrick - s.
15,00 Știri
15,30 Domino
17,00 Documentar
18,00 Dincolo de anul 2000 - doc.
19,00 În justiție
20,00 Telejurnal
20,30 Economic ABC
21,00 Dintre sute de ziare
22,00 Lumea în clipa 2000
23,20 Tentații
0,00 Știri
0,30 Concert
1,35 Teleshopping
2,10 Telejurnal - rel.
2,35 Economic ABC - rel.
3,00 Documentar
4,00 Lumea în clipa 2000 - rel.
5,30 În justiție - rel.
6,20 Concert
7,35 Teleshopping

HBO

10,00 A doua carte a junglei - aventuri, SUA, 1992
11,30 Zeus și Roxanne - aventuri, SUA, 1996
13,15 Ador încurcăturile - comedie, SUA, 1994, cu Julia Roberts, Nick Nolte
15,15 Asalt strategic - acțiune, SUA, 1997
16,45 Doamna Dalloway - dramă, SUA, 1997, cu Vanessa Redgrave
18,15 Cei trei mușchetari - aventuri, SUA, 1993, cu Charlie Sheen, Chris O'Donnel și Donald Sutherland
20,00 Secretele trecutului - dramă, SUA, 1999, cu Daniel Baldwin, Leslie Hope
21,30 Remember Bob Marley
23,00 Sfântul - thriller, SUA, 1997, cu Val Kilmer
1,00 Drumul fără întoarcere - thriller, SUA, 1998
2,45 Coliziunea - thriller, SUA, 1997, cu Eric Stoltz, Leslie Hope

DISCOVERY

10,00 Povestiri despre supraviețuire
10,30 Aventuri la pescuit cu Rex Hunt
11,00 Mari comandanți
12,00 Din lumea supranaturalului
13,00 Automobile în top
13,30 Aventuri în Australia
14,00 Africa necunoscută
15,00 Dezastre
15,30 Flightline
16,00 Cercuri electrice: Fulgerul
17,00 Aventuri la pescuit cu Rex Hunt
18,00 Echipa timpului: Sunderland
19,00 Astronautul
20,00 Confesiunile unei bărci de salvare
20,30 Avanpremiera Discovery
21,00 Jurassica
22,00 Vânătorul de crocodili
23,00 Nașterea unui comis voiajor
0,00 Mașini extreme
1,00 Criminaliștii
2,00 Avanpremiera Discovery
2,30 Pasiunea pentru automobile

TV INTERNAȚIONAL

21,30 S-a întâmplat... azi
21,35 Revista presei
21,40 'Avocatul vă răspunde
22,00 Jurnal * Curs valutar * Meteo
22,30 Art Mania - Eros în anii '20 (II)
23,30 Mari actori: Coca Andronescu
0,25 Rock la „Cina"

ATOMIC TV

7,00 Selector
10,25 Reactor
10,30 Cybernet
11,00 Atomix cu Mircea - rel.
14,00 Interactiv
15,55 Reactor
16,00 Turnul Londrei
17,00 Selector
19,00 Atomix cu Michelle
21,55 Reactor - știrile zilei
22,00 Album Show
23,00 Vibrații - rel.
0,00 Insomnia

TV 2

7,00 Magazin matinal; 7,30 Bună dimineața Ungaria!; **9,30 Bogați și frumoși** - s.; **9,55 Riviera** - s.; 10,25 Modă; 10,50 Ungaria, mâine; 11,20 Curs de lb. engleză; 11,50 Ofertă directă; 12,20 Internet; **13,10 În trei** - s.; **13,35 Riviera** - s.; **14,00 Bogați și frumoși** - s.; **14,25 Doctorul de la munte** - s.; **16,10 Grupul de acțiune** - s.; **17,00 Sunset Beach** - s.; **17,45 Vipera** - s.; **18,40 Samantha** - s.; 19,30 Fapte; 20,00 Roata norocului; **20,30 Rosalinda** - s.; 20,55 Darido - show; 22,45 Bună seara, Ungaria!; **23,30 Omul întunericului** - f. SUA, cu Liam Neeson; 1,10 Salon auto 2000; **1,40 Pantofii roșii** - s. erotic

PRO 7

7,00 Sam - magazin; 7,50 Taff - magazin; 8,15 Desene animate; **8,40 Malorca** - s.; **9,15 Cine-i șeful?** - s.; **9,45 Bill Cosby show** - s.; **10,15 Haos în școală** - comedie, Canada; **12,00 Diagnostic: crimă** - s.; **13,00 Matlock** - s.; 14,00 SAM - magazin; 15,00 Talkshow-uri; 18,00 Taff magazin; **18,25 Simpsonii** - s.; **19,00 Sub un acoperiș** - 2 ep; **20,00 Fam. Bundy** - s.; 20,30 Galileo - magazin; 20,55 Știri, sport, meteo; **21,15 André** - f. SUA, 1994, cu Keith Carradine; **23,10 Cover-Up** - f. SUA/Israel 1990, cu Dolph Lundgren; **0,50 Foc rapid** - acțiune, SUA, 1992, cu Brandon Lee

RTL

7,00 Matinal; 7,30 Bună dimineața; 8,00 Matinal; **8,30 Bogați și frumoși** - s.; **8,55 Între noi** - s.; **9,25 Vremuri bune ...** - s.; 10,00 Dimineața mea - mag.; 11,30 Sabrina talk; 12,30 Duelul familiilor - conc. tv; 13,00 Magazinul amiezii; 14,00 Talkshow-uri; **18,00 Dădaca** - s.; **18,30 Între noi** - s.; 19,00 Bună seara! - magazin; 19,30 Exclusiv; 19,45 RTL Aktuell; 20,10 Exploziv - magazin; **20,40 Vremuri bune, vremuri rele** - s.; 21,15 Întâmplări hazlii din lumea sportului; **22,15 Totul Atze** - s. distr. Germania; **22,45 Vecini diabolici** - s.; 23,15 7 zile, 7 capete - retrospectivă veselă; 0,15 Planet Comedy; 1,00 Știri; **1,30 Fete de aur** - s.;

TV 5

13,05 Întrebări TV 5; **14,05 Fax Culture** - s; 17,00 Jurnal TV 5; 17,15 Întrebări TV 5; 17,30 Magazin; 18,05 Piramide; 18,30 Întrebări pentru campion; 19,00 Jurnal TV 5; 21,00 Jurnal Belgia; 21,30 Jurnal France 2; **22,05 Diva** - s.; 23,00 Jurnal TV 5; 23,15 Divertisment

EUROSPORT

9,30 Motorsport; 10,00 Fotbal - Cupa UEFA; 12,00 Sporturi extreme; 13,00 Snowboard; 13,30 Schi - Combinata Nordică - Lahti, direct; 15,00 Sanie - Aosta, Italia; 15,30 Schi fond - CM Lahti, direct; 16,15 Patinaj viteză; 17,15 Schi - Combinata nordică - Lahti, direct; 18,30 Sporturi extreme; 19,00 Schi sărituri - CM Lahti, direct; 21,00 Patinaj-viteză; 21,30 Călărie - CM Paris, direct; 23,00 Fotbal - Cupa UEFA; 0,00 Sportcentre special; 0,15 Patinaj viteză CM - Nagano

RADIO TIMIȘOARA

6,00 Ceasurile dimineții
8,00 Muzică populară cu dedicații
9,00 Cânt din suflet
10,00 Radio circuit
11,00 Gramofon
12,00 Miez de zi la polul vest
13,00 Emisiune în lb. germană
14,00 Emisiune în lb. maghiară
15,00 Emisiune în lb. sârbă
16,00 Radio cocktail
18,00 Actualitatea radio
18,10 Convorbiri
19,00 Radiojurnal
19,15 Idei în dialog
20,05 Călătorie în lumea poveștilor
20,15 Istoria muzicii rock
21,00 Curierul de seară
Știri: 6,00; 7,55; 11;00; 12,50; 17,00; 20,00; 21,00; 21,55.
Radio Jurnal: 7,00; 16,00; 19,00.

RADIO SEBIȘ

6,00 Matinal „21"
9,00 Alo, tu alegi!
10,00 Cafeaua de zece
12,00 Magazin „21"
14,00 Astăzi te sărbătorim - muzică populară și dedicații muzicale
15,00 Secvența „21"
18,00 La mulți ani! - dedicații muzicale
19,00 Rock Da Hause
20,00 Adina și Pamela Șou
22,00 Club „21"
0,00 Telefonul îndrăgostiților

TVR 1

7,00 Jenny - s., rel.
7,30 Omul de nicăieri - s., rel.
8,20 Dinastia Strauss - s.
9,10 Desene animate
10,00 Vă place filmul?
11,00 Art-mania
12,00 Garantat 100%
12,45 Muzica da capo al fine
12,30 Lumea și noi
12,55 Fotbal: **Extensiv Craiova - Dinamo București**, în direct
15,00 Arca Marinei
16,50 Auto Club
17,00 Teleenciclopedia
19,05 Marea schimbătoare - s.
19,00 Perechea potrivită
19,30 Carol și compania - s.
20,00 Jurnal * Sport * Meteo
20,30 Surprize, surprize
22,30 Dr. Quinn - s.
23,20 Jurnal
23,25 Săptămâna sportivă
23,45 O mutare decisivă - thriller, SUA, 1995, cu James Remar

TVR 2

7,00 Santa Barbara - rel.
7,45 Alfred Hitchcock prezintă... - s.
9,45 Lumea de mâine
10,15 Star Trek - Generația următoare - s.
12,00 Arta apărării
12,30 Viața în Sahara
13,40 Sabrina, vrăjitoare la 17 ani - s.
14,05 Desene amimate
14,25 Știri
14,30 Atlas
15,00 Studio deschis
16,50 Timpul trecut
17,45 Top TVR 2
18,45 Telejurnal
19,15 Dosar „Lumini și umbre"
20,35 Povestiri de la Hollywood
21,00 Marele Bob - s.
22,00 **Fotbal**: Meci din Campionatul Spaniei, în direct
23,00 Integrale
0,00 TVM * Mesager

PRO TV

7,00 Câinele familiei - d. a.
7,20 Căpitanul N - d.a.
7,40 Peter Pan - d. a.
8,15 Mica sirenă - d.a.
8,30 Aventurile lui Sylvester și Tweety - d.a.
9,00 Tânărul Hercule - s.
10,00 Lois și Clark - s.
11,00 Promotor
11,30 w.w.w.apropo.ro - magazin
* P(r)oezia. La Eminescu
12,00 Profesiunea mea, cultura - talk-show
12,55 Știrile Pro TV
13,05 Prietenii tăi - s.
13,30 Xena, prințesa războinică - s.
14,15 Profashion
* Millennium. Clasic și modern
14,50 Fotbal Divizia A: **CSM Reșița - „U" Craiova**, în direct
17,00 Ce se vede - emisiune de Ada Rosetti
17,15 Prizonieri pe viață - thriller, Marea Britanie, 1994, cu Julia Ormond
19,00 Știrile Pro TV
19,30 Chestiunea zilei - retrospectiva săptămânii
20,15 Operațiunea Delta Force 2 - acțiune, SUA, 1990, cu Chuck Norris
* Millennium. Clasic și modern
22,15 Vacanța mare la PRO TV
23,15 Echipa condamnaților - s.
0,00 Sex în Beverly Hills - s.

TV ACASĂ

4,30 Știrile de Acasă - rel.
5,00 Guadalupe - s.
6,00 Iubire sfântă - s., rel.
6,45 Dragoste și putere - s., rel.
7,15 Acasă la bunica - rel.
7,30 Căsuța poveștilor - rel.
7,45 Copilul adus de mare - s., rel.
8,30 Pentru iubirea ta - rel.
9,15 Înger sălbatic - rel.
10,00 Femeia vieții mele - s., rel.
10,45 Sânge din sângele meu - rel.
11,30 Nimic personal - s.
12,25 Arabesc - f., rel.
14,00 Acasă la români - muzică populară
14,30 Ia-mă acasă! - emisiune cu și despre animale
15,00 Doctorul casei
15,30 Dragoste și putere - s.
16,00 Copilul adus de mare - s.
17,00 Prăjiturica - s.
* Vremea de acasă
17,30 Pentru iubirea ta - s.
18,25 Vremea de acasă
18,30 Acasă cu Ruxandra Săraru - emisiune cu și despre femei și problemele lor
19,25 Vremea de acasă
19,30 Frustrarea - suspans, SUA, 1971, cu Peter Falk
20,55 Vremea de acasă
21,00 Sweet Charity - dramă, SUA, 1969
23,30 Latino senzațional - divertisment
0,00 Dragoste și putere - rel.
0,35 Surorile - s.
1,20 Acasă la români - rel.

ANTENA 1

8,00 Fir întins
8,30 Desene animate
9,00 Nightman - s.
10,00 Casa de piatră
10,30 Roata de rezervă
11,00 Orient Expres
13,00 Agentul secret - s.
13,45 Fantomas contra Scotland Yard - comedie, Franța, 1967
15,30 Robin și Marian - aventuri, SUA, 1974
17,30 Clanul Popeștilor
18,00 Capcanele destinului - s.
19,00 Observator
20,00 Viață și moarte în L. A. - dramă, SUA, 1985
21,45 Observator
22,00 Cei șapte magnifici - western, SUA, 1963
0,15 Justiția lui Jake - suspans, SUA, 1995
1,45 Emmannuelle în Veneția - erotic, SUA, 1995

TV ARAD

7,00 Documentar: Civilizații dispărute
8,00 Știri TVA - rel.
8,30 Politica fără prejudecăți - rel.
10,00 Casa de piatră
10,30 Roata de rezervă
11,00 Orient Expres - talk show realizat de Stelian Tănase
13,00 Agentul secret - s.
13,45 Fantomas contra Scotland Yard - comedie, Franța
15,30 Robin și Marian - dramă, SUA, 1974
17,30 Clanul Popeștilor - s.
18,00 Divertisment
18,20 Anunțuri
18,30 Știri TVA
19,00 Observator
20,00 Viață și moarte în L.A. - dramă, SUA, 1985
21,45 Știri TVA - rel.
În continuare, program identic cu Antena 1

TV INTERSAT

8,55 Deschiderea programului
9,00 Desene animate
9,30 Impact - rel.
10,30 Emisiune de tradiții și folclor I - rel.
11,00 Știri - rel.
11,30 Din culisele grădinii zoologice
12,00 Războinicul temporal - film
13,30 Umbre - rel.
14,00 Ținuturi veșnic sălbatice
15,00 Emisiune economică - rel.
16,00 Inelul morții - film
17,30 Emisiune de tradiții și folclor II
18,00 Intersat cultural
18,30 Desene animate
18,45 Știri * Meteo * Sport * Publicitate * Vocea străzii
19,30 Muzică populară
20,30 Casa de nebuni - s.
21,00 Muzică și film
22,30 Obiceiuri schimbătoare - film
0,00 Știri - rel.
0,30 Jackson Disco Show
1,15 Închiderea programului

ANIMAL PLANET

8,00 Lassie - 2 ep.
9,00 Cazurile judecătorului Wapner
9,30 Un câine cu imaginație
10,30 Zig Zag - 2 ep.
11,30 Aventurile vânătorului de crocodili - 2 ep.
12,30 Vânătorul de crocodili
13,30 Salvați animalele!
14,00 Povestiri despre cai - 2 ep.
15,00 Vânătorul de crocodili
16,00 Leii, în căutarea libertății
17,00 Orfanii fildeșului
18,30 Ultimul refugiu
20,00 Aventurile vânătorului de crocodili - 2 ep.
21,00 Vânătorul de crocodili
22,00 Urgențe veterinare - 2 ep.
23,00 Africa neîmblânzită
0,00 Felinele din savană
1,00 Animale de pradă

BUDAPESTA 1

6,45 Lumea satului; 7,00 Mesajul trecutului; 9,00 Religie; 9,10 Zanzibar - emis. pt. tineri; 10,30 Dutevino; 11,00 Unde? Ce?; 11,30 Emisiunea pensionarilor; 12,00 Fereastra - mag. informativ; 13,00 Știri; 13,05 Magazin de muzică populară; **13,35 Cer senin** - s.; 15,00 Halo; 15,30 Delta - magazin de știință; 16,00 Camarazii; 16,50 Secolul nostru; 17,20 1100 de ani în centrul Europei; 17,50 Fotbal - campionatul Ungariei; 20,00 Loto-show; 20,30 Știri; 21,00 Satelit; 21,35 Emisiune distractivă; 22,00 I. Q. Casino; **23,00 Nouă săptămâni și jumătate** - f. SUA; **1,00 Caută și distruge** - f. SUA

BUDAPESTA 2

9,00 Cer senin - s.; 9,55 Film serial; **11,30 Emily** - s.; 12,20 Lanțul muzical; **12,25 Secretul vechii mine** - s.; **13,00 T.I.R.** - s. Ungaria; 14,00 Toată lumea e un teatru; **14,55 A doua șansă** - f. SUA; **16,20 Compania aeriană** - s.; 17,15 Încotro?; 17,30 Imediat!; 18,30 Operă; **19,25 Femeile povestesc** - film TV; 21,00 Știri, sport; **21,30 Cosa Nostra** - f. Franța/Italia; 0,00 Dosarele X

VĂ RECOMANDĂM

PRO TV

20,15 Operațiunea Delta Force 2 - acțiune, SUA, 1990, cu Chuck Norris

VĂ RECOMANDĂM

ACASĂ

19,30 Frustrarea - suspans, SUA, 1971, cu Peter Falk

ANTENA 1

20,00 Viață și moarte în L. A. - dramă, SUA, 1985

PRIMA

7,00 Karaoke Show - rel.
8,00 Dimineața cu Prima
12,00 Celebri și bogați - rel.
13,00 Politica de mâine - rel.
15,00 Bilanț - rel.
15,30 Vacanță a la Petrișor - rel.
16,00 Viața în direct
17,00 Celebri și bogați - s.
18,00 Focus * Sport * Meteo
18,55 Clip Art
19,00 Karaoke Show
20,00 Comisarul Rex - s.
21,00 CI5: Profesioniștii - s.
21,30 Apel de urgență
22,00 Clip Art - rel.
22,05 Focus
22,30 Revista presei
22,35 Politica de mâine
0,30 Dragonul neînfricat - karate, Hong Kong
2,00 Focus - rel.

TELE 7 ABC

7,00 Știri
7,10 Bună dimineața, România!
9,00 Documentar
10,00 Știri
10,15 Teleshopping
10,30 Dintre sute de ziare - rel.
11,30 Cutia Pandorei - rel
12,30 Dincolo de stadion - rel.
14,00 Club ABC - rel.
15,00 Știri
15,10 Teleshopping
15,45 Post Meridian
18,00 Documentar
19,00 Dincolo de anul 2000 - doc.
20,00 Telejurnal
20,30 Economic ABC
21,00 Dintre sute de ziare
22,00 Reporter Tele 7
22,30 Telemedicina
0,00 Știri
0,30 Concert
1,35 Teleshopping
2,10 Telejurnal - rel.
2,35 Economic ABC - rel.
3,00 Dincolo de anul 2000 - rel.
4,00 Telemedicina - rel.
5,00 Reporter Tele 7 - rel.
5,30 Concert - rel.

HBO

10,00 Drumul fără întoarcere - thriller, SUA, 1998
11,45 Stupizii - comedie, SUA, 1996
13,15 Lacul lebedelor 3 - animație, SUA, 1998
14,30 Lulu - dragoste, SUA, 1998
16,15 Legea e lege - acțiune, SUA, 1998
18,30 Acea pisică blestemată - aventuri, SUA, 1997
20,00 Gia - dramă, SUA, 1998
22,00 Stargate - s.
22,45 Golful francezului - aventuri, SUA, 1998
0,30 Asalt strategic - acțiune, SUA, 1998

DISCOVERY

10,00 Povestiri despre supraviețuire în Australia
10,30 Aventuri la pescuit cu Rex Hunt
11,00 Aventura cunoașterii
12,00 Căderea Saigonului
13,00 Automobile în top
13,30 Pirații
14,00 Charlie Bravo
14,30 Lumea viitorului
15,00 Dezastre
15,30 Flightline
16,00 Vehicule pentru zăpadă
17,00 Aventuri la pescuit cu Rex Hunt
17,30 Discovery astăzi
18,00 Echipa timpului
19,00 Cele mai bune automobile britanice
20,00 Știința ultramodernă: OZN-uri sau avioane de salvare
20,30 Discovery astăzi
21,00 Comori pierdute ale lumilor antice: Marile piramide
22,00 Bodyguarzi
23,00 Exodul
0,00 Atacuri aeriene în războiul din Bosnia
1,00 Cutia neagră
2,00 Discovery astăzi
2,30 Muntele secret
3,00 Universul misterios al lui Arthur C. Clarke
3,30 Călătorii la întâmplare

TV INTERNAȚIONAL

21,30 S-a întâmplat... azi
21,35 Revista presei
21,40 Practic Info
22,00 Jurnal * Curs valutar * Meteo
22,30 Scrieți-ne! Vă răspundem!
22,45 Istoria clipei
22,55 Cu ochii'n patru
23,25 Călătoria premianților
23,40 Pagini din istoria teatrului românesc, cu Radu Beligan
0,40 Romanțe

ATOMIC TV

7,00 Selector
10,25 Reactor - rel.
10,30 Cinematomic - rel.
11,00 Atomix cu Michelle - rel.
14,00 Interactiv
15,55 Reactor - știrile zilei
16,00 Rockada - rel.
17,00 Selector - muzică non-stop pe toate gusturile
19,00 Atomix cu Tudor
21,55 Reactor - știrile zilei
22,00 Atomic Café
22,30 Cybernet
23,00 Metropolis
0,00 Insomnia

TV 2

7,00 Magazin matinal; 7,30 Bună dimineața, Ungaria!; **9,30 Bogați și frumoși** - s; **9,55 Riviera** - s.; 10,25 Mamă - copil magazin; 10,45 O femeie misterioasă; 10,50 Zoom; 11,35 Ofertă directă; 12,30 Internet; 13,10 Salon auto 2000; **13,35 Riviera** - s; **14,00 Bogați și frumoși** - s.; **14,25 Doctorul de la munte** - s.; **16,10 Grupul de acțiune** - s.; **17,00 Sunset Beach** - s.; **17,45 Samantha** - s.; **18,40 Vipera** - s.; 19,30 Fapte; 20,00 Roata norocului; **20,30 Rosalinda** - s.; **20,55 Justiție militară** - s. SUA; **21,50 Sentinela** - s.; 22,45 Bună seara, Ungaria!; 23,30 Pe buzunarul tău; **24,00 Mo' Better Blues** - f. SUA, cu Denzel Washington, Wesley Snipes

PRO 7

7,45 TAFF - magazin; **8,10 Simpsonii** - s.; **8,40 Mallorca** - s.; **9,10 Cine-i șeful?** - s. 2 ep.; **10,10 Lumea lui Wayne** - comedie, SUA, 1991; **12,00 Diagnostic - crimă** - s.; **13,00 Matlock** - s.; 14,00 Sam - magazinul amiezii; 15,00 Talkshow-uri; 18,00 Taff - magazin; **18,25 Simpsonii** - s.; **19,00 Sub un acoperiș** - s. 2 ep.; **20,00 Fam. Bundy** - s.; 20,30 Galileo - magazin științific; 20,55 Știri; **21,15 Jack și Sarah** - tragi-comedie, Anglia, 1995, cu Richard E. Grant; 23,25 Magazin erotic; **0,15 Secrete păzite** - erotic, SUA, 1997; **1,55 Spitalul de urgență** - s.

RTL

7,00 Șapte fix; 7;30 Bună dimineața!; 8,00 Opt fix; **8,30 Bogați și frumoși** - s.; **8,55 Între noi** - s. Germania; **9,25 Vremuri bune...** - s. Germania; 10,00 Dimineața mea - magazin; 11,30 Sabrina - talk; 12,30 Duelul familiilor - conc. TV; 13,00 Magazinul amiezii; 14,00 Talkshow-uri; **18,00 Dădaca** - s.; **18,30 Între noi** - s. Germania; 19,00 Magazin regional; 19,30 Exclusiv magazin; 19,45 Știri, sport, meteo; 20,10 Exploziv magazin; **20,40 Vremuri bune, vremuri rele** - s. Germania; **21,15 Vise spulberate** - dramă, Germ., 1998; 23,10 Stern TV - magazin; 1,00 Jurnalul nopții; **1,30 Fete de aur** - s.

TV 5

13,05 100% Întrebări; 14,05 Timpul prezent; 15,05 Jurnal TV 5; **15,15 Nestor Burma** - s.; 17,00 Jurnal TV 5; 17,15 Întrebări TV 5; 17,30 Taxi pentru America; 18,05 Piramide; 18,30 Întrebări pentru campion; 19,00 Jurnal TV 5; **19,15 Nestor Burma** - s.; 21,00 Jurnal Elveția; 22,05 Magazin; **23,15 Doctorul. Sylvestre** - s.; 1,00 Jurnal

EUROSPORT

9,30 Schi alpin CM Kvitfjell; 10,30 Schi - sărituri, CM Lahti; 12,00 Sporturi extreme; 13,00 Triatlon; 14,00 Mag. de aventuri; 15,00 Golf; 16,00 Ciclism Paris-Nisa, direct; 18,00 Schi fond, Lahti direct; 19,30 Patinaj viteză; 20,30 Sporturi extreme; 21,00 Atletism; 22,00 Dansuri sportive; 0,00 Darts; 1,00 Sporturi extreme.

VĂ RECOMANDĂM

HBO

18,30 Acea pisică blestemată - aventuri, SUA, 1997
20,00 Gia - dramă, SUA, 1998

DISCOVERY

21,00 Comori pierdute ale lumilor antice: Marile piramide

PRIMA TV

20,00 Comisarul Rex - s.

ATENȚIE AGRICULTORI!
PROD AGRO BIAN
SC PRODAGRO BIAN SRL ARAD
ACHIZIȚIONEAZĂ
la depozitul firmei din Aradul Nou, str. Bicaz nr. 6
(în spate la fabrica PEPSI COLA, PRIGAT):
■ PORUMB BOABE - preț 1.500 lei/kg
■ PORUMB ȘTIULEȚI - preț 1.100 lei/kg
Plata se face PE LOC în bani sau prin compensare cu erbicide, semințe, îngrășăminte chimice (azot, complexe).
VĂ AȘTEPTĂM ZILNIC ÎNTRE ORELE 8,00-18,00!
TELEFON: 057-288.306.
(1287352)

TVR 1

7,00 Matinal național
9,00 TVR Iași
10,00 Jenny - rel.
10,30 Scuzați! Pardon! Mersi! - rel.
11,00 TVR Cluj-Napoca
12,00 Punct ochit - rel.
13,00 TVR Timișoara
14,00 Jurnal
14,15 Ciber-Fan
14,30 Evrika!
15,00 Caravana fotografică - rel.
15,45 Studioul șlagărelor
16,00 Ecoturism
16,30 Medicina pentru toți
17,00 Hora satului...
17,30 Impas în doi
18,00 Corect!
18,05 Blossom - s.
18,30 Jenny - s.
19,00 Avanpremieră Știri
19,05 Amintiri din secolul 20
19,10 Sunset Beach - s.
20,00 Jurnal * Meteo * Sport
20,55 Un bărbat foarte însurat - comedie, SUA, 1991, cu Kim Basinger, Alec Baldwin
22,50 Jurnalul de noapte
23,05 Lumea dansului
0,05 Café Corso

TVR 2

7,00 Santa Barbara - rel.
7,45 Alfred Hitchcock prezintă ... - s.
8,40 Care pe care - rel.
9,35 Arca lui Noe - rel.
10,10 Puls 2000 - rel.
11,00 E dreptul tău - rel.
12,05 Povestea lui Dian Fossey - rel.
13,00 Desene animate
13,30 Tineri interpreți
13,45 Toți, împreună
14,45 Știri
14,50 Desene animate
15,15 Care pe care
16,00 Trupa DP2
17,30 Santa Barbara - s.
18,15 Se întâmplă acum!
18,45 Telejurnal
19,15 Rapsozii satelor,
19,30 B.D. intră în alertă - comedie, România, 1971, cu Toma Caragiu, Jean Constantin
21,10 La Mulți Ani, iubită Doamnă!
22,10 Istoria sex-appealului - documentar
23,00 Știri
23,05 Proful și pulberea
0,05 Nocturna
0,15 TVM. Mesager

PRO TV

7,00 Bună dimineața, Pro TV e al tău!
10,00 Tânăr și neliniștit - s.
11,00 Diagnostic crimă! - s.
11,45 Dădaca - s.
* P(r)oezia. La Eminescu
12,15 Saint Exupery - Zbor de noapte - dramă, SUA, 1996, cu Bruno Ganz, Miranda Richardson, Janet McTeer, Ken Scott
14,00 Chestiunea zilei - rel.
16,10 Tânăr și neliniștit - s.
17,00 Știrile Pro TV
17,30 Drumul spre Rai - s.
18,25 Dădaca - s.
18,50 Chestiunea zilei
19,00 Știrile Pro TV
19,50 Chestiunea zilei
20,00 Popeasca și Bănică - show
* Millennium. Clasic și modern
21,00 Chestiunea zilei
21,30 Fotbal Liga Campionilor: Chelsea-Marseille - LIVE
23,30 Chestiunea zilei
* P(r)oezia. La Eminescu
0,00 Fotbal: Rezumat Liga Campionilor
1,00 Diagnostic crimă! - s. - rel.
I P(r)oezia. La Eminescu

TV ACASĂ

4,30 Știrile de Acasă - rel.
5,00 Guadalupe - s.
6,00 Iubire sfântă - rel.
6,45 Dragoste și putere - rel.
7,15 Acasă la bunica - rețete culinare - rel.
7,30 Căsuța poveștilor - rel.
7,45 Copilul adus de mare - rel.
8,30 Pentru iubirea ta - rel.
9,15 Înger sălbatic - rel.
10,00 Femeia vieții mele - rel.
10,50 Sânge din sângele meu - rel.
11,35 Nimic personal - s. rel.
12,20 Cinemateca de acasă: **Venera blondă** - rel.
14,00 Antonella - s.
14,45 Iubire sfântă - s.
15,30 Dragoste și putere - s.
16,00 Copilul adus de mare - s.
17,00 Desene animate
17,10 Acasă la români - muzică populară
17,15 Acasă la bunica - rețete culinare
17,30 Pentru iubirea ta - s.
18,30 Știrile de Acasă
19,00 Vremea de acasă
19,05 Sânge din sângele meu - s.
19,55 Vremea de acasă
20,00 Înger sălbatic - s.
21,00 Femeia vieții mele - s.
21,55 Vremea de acasă
22,00 Ghici cine vine la cină - f., SUA, 1967, cu Spencer Tracy, Sidney Poitier, Katharine Hepburn
23,35 Dragoste și putere - rel.
0,20 Surorile - s.

ANTENA 1

7,00 Observator
8,00 Dimineața devreme
10,00 Știri
10,10 Burlacul - s.
10,30 Fără obligații - s.
11,00 Uniți de nevoie - comedie, SUA, 1989
13,00 Știri
13,15 Raven - s.
14,00 Decepții - s.
15,00 Răsfățata - s.
17,00 Știri
17,25 Capcanele destinului - s.
19,00 Observator
20,00 Frankie și Johnny - dragoste, SUA, 1965, cu Elvis Presley
22,00 Observator
22,30 Marius Tucă Show
1,00 Navarro - s.
2,30 Răsfățata - rel.
3,15 Capcanele destinului - s.
4,15 Intrigi în Paradis - s. - rel.
5,00 Hombres - războiul sexelor - s.

TV ARAD

7,00 Observator
8,00 Știri TVA - rel.
8,30 Studioul economic arădean - rel.
9,50 Anunțuri
10,00 Știri
10,10 Burlacul - s.
10,30 Fără obligații - s.
11,00 Uniți de nevoie - comedie romantică, SUA, 1990
13,00 Știrile amiezii
13,15 Raven - s.
14,00 Decepții - s.
15,00 Răsfățata - s.
17,00 Știri
17,25 Divertisment
18,00 Emisiune în limba bulgară
18,20 Anunțuri
18,30 Știri TVA
19,00 Observator
20,00 Club T
21,20 Anunțuri
21,30 Știri - rel.
22,00 Observator
22,30 Marius Tucă Show
În continuare programul este identic cu cel al Antenei 1.

TV INTERSAT

9,00 Deschiderea programului
9,15 Revista presei
9,45 Horoscop
9,50 Dulce ispită - s.
10,30 Desene animate - Cartuna Show
11,00 Știri - rel.
11,30 Mistere, farmece și miracole
12,00 Familistul se întoarce - f. rel.
13,30 Emisiune în limba germană - rel.
14,00 Videoclipuri
14,15 Amintiri din anul 1972 - rel.
15,00 Zona politică - rel.
16,00 Desene animate
16,30 Aventurierii
17,00 Emisiune în limba maghiară
18,00 Obiectiv economic
18,15 Comorile lumii
18,30 Haideți să ne jucăm
18,45 Știri, Meteo, Sport, Publicitate, Vocea străzii
19,30 Trei ceasuri rele - emisiune în direct
20,30 Farmacia de serviciu - s.
21,00 Tot ce și-a dorit - film
22,30 Jackson Disco Show - pentru „sărbătorite", streaptease masculin
0,00 Știri - rel.
0,30 Erotica
1,15 Închiderea programului

ANIMAL PLANET

8,00 Spectacolul naturii
8,30 Salvați animalele!
9,00 Un câine cu imaginație
9,30 Noile aventuri ale lui Black Beauty
10,00 În lumea animalelor
11,00 Aventurile vânătorului de crocodili
12,00 Cazurile judecătorului Wapner
13,00 Conflicte din natură
14,00 Vânătorul de crocodili
15,00 Urgențe veterinare
15,30 Salvați animalele!
16,00 Pacienții lui Harry
16,30 Povestiri de la grădina zoologică
17,00 Spectacolul naturii
17,30 Aventurile vânătorului de crocodili
18,30 Acvanauții
19,00 Urgențe veterinare
19,30 Reportaje de la grădina zoologică
20,00 Vânătorul de crocodili
21,00 Universul naturii
22,00 Urgențe veterinare
23,00 „Vânătorul" din reciful de corali
0,00 Salvați și salvatori
1,00 Urgențe veterinare

BUDAPESTA 1

6,45 Lumea satului; 7,00 Magazin matinal; **10,05 Bestia** - s.; **11,00 Vacanță fericită** - s. german; **12,10 Moștenirea familiei Guldenburg** - s; 13,00 Magazin informativ; 14,00 Magazinul minorităților croate și române; **15,00 Linda** - s.; **16,10 Vizitatorul** - s.; 17,00 Serial - ep. 8; **17,30 Doi băieți, o fată și o pizzerie** - s.; **18,00 Edera** - s.; 18,30 Credințele noastre; 18,50 Jurnale regionale; 19,00 Știri; 19,15 Tema; 19,30 Fan - mag. cinematografic; **20,00 Totul pentru iubire** - s.; 20,30 Știri; 21,00 Show juridic; 21,30 Fotbal: Liga campionilor; 23,40 Știri; 23,45 Actual; 0,10 Ora de primire; 0,35 Fotbal - Liga campionilor, selecțiuni

BUDAPESTA 2

10,05 Opere de artă; 11,00 Expoziția; **13,00 Hotel Paradis** - s., ep. 1; 14,00 Magazin informativ; 14,30 Actual; 14,50 Mesajul trecutului; 16,30 Magazin economic; 17,00 Strada școlii; 18,30 Magazin pentru handicapați; 19,00 Telesport; 20,40 Desene animate; 21,00 Știri, sport; 21,30 Maghiari celebri; **22,25 Poliția nautică** - s.: **23,10 Berarul** - s. Danemarca

VĂ RECOMANDĂM

ANTENA 1

20,00 Frankie și Johnny - dragoste, SUA, 1965, cu Elvis Presley

BRAUUNION
ROMÂNIA

SUCURSALA ARAD
Calea Aurel Vlaicu Nr 270

Organizează concurs in data de 10.03.2000 orele 10.00 pentru ocuparea postului de **Asistent Vânzari**.

Conditii:
- Vârsta maximă 35 de ani;
- Studii superioare;
- Experienta in vânzări; Cunostinte operare PC;
- Permis de conducere categoria B;
- Avantaj: limba engleză sau germană.

CV-urile se pot prezenta la sediul firmei până in data de 8.03.2000. Detalii suplimentare se pot obtine la secretariat: Tel. 272.440, 272.454; Fax 273.766.

PRIMA

7,00 Emisiune pentru copii - rel.
11,00 Povești pescărești
11,30 Sport Magazin
13,00 Motor
13,30 Apel de urgență - rel.
14,00 Real TV - rel.
14,30 Dosarele Y - rel.
15,30 Camera ascunsă
16,00 Comisarul Rex - rel.
17,00 Celebri și bogați - s.
18,00 Focus * Sport * Meteo
18,30 Clip Art
18,35 Popular - Divertisment
21,00 Firma - suspans, SUA, 1993, cu Tom Cruise
22,45 Clip Art - rel.
22,50 Focus
23,00 Show-ul de noapte
1,00 Film artistic
2,30 Focus - rel.

TELE 7 ABC

8,00 Știri
8,10 Dintre sute de ziare - rel.
9,00 Țara spiridușilor
10,00 Tentații - rel.
11,00 Lumea în clipa 2000 - rel.
12,15 Documentar
13,00 Studioul Tudor Vornicu
17,00 Documentar
18,00 Rendez-vous la Tele 7
19,00 Club ABC
20,00 Telejurnal
20,30 Detectivul - suspans, SUA, 1986
21,30 Cenaclul Totuși iubirea
2,30 Telejurnal - rel.
3,00 Studioul Tudor Vornicu - rel.
7,00 Clipuri muzicale
7,35 Teleshopping

HBO

10,00 Desene animate
11,00 Dragă, am micșorat copiii! - s.
11,45 Dragă, am mărit copilul - comedie, SUA, 1992
13,15 La pândă - comedie, SUA, 1993
15,00 L. A. Confidential - suspans, SUA, 1997
17,15 Stargate - s.
18,00 Flubber - comedie, SUA, 1997
19,30 Cinema Cinema
20,00 Operațiunea Broken Arrow - acțiune, SUA, 1996
21,45 Robbersonii și poliția - comedie, SUA, 1994
23,15 Decepția - dramă, SUA, 1998
1,15 Sanctuarul - suspans, SUA, 1994
3,00 Nemesis 3 - SF, SUA, 1995

DISCOVERY

10,00 Aventuri în Australia
10,30 Africa necunoscută
11,00 Flightline
11,30 Pirații și comerțul cu sclavi
12,00 Mari comandanți
13,00 Dincolo de adevăr
14,00 Aripi pe mare
15,00 Cercuri electrice
16,00 Regina stâncilor
17,00 Magazin Discovery
18,00 Soldați cibernetici
20,00 Fabrica de bani
21,00 Construcții din fier vechi
22,00 Magazin Discovery
23,00 Spitalul de urgență
0,00 Criminaliștii
1,00 Soldați cibernetici
3,00 Creaturi fantastice
3,30 Animal X

TV INTERNAȚIONAL

21,30 S-a întâmplat... azi
21,35 Revista presei
21,40 Kiki Riki Miki
22,00 Jurnal * Meteo
22,30 Meridianul Craiova
22,50 Videoclipuri muzicale
22,55 Scrinul cu amintiri
23,05 De-aș fi Peter Pan - comedie, România, cu Andrei Niculescu
0,35 Muzică de petrecere

ATOMIC TV

7,00 Selector
10,30 Romanian Top 100
12,30 File de poveste
13,00 High Action Adrenalin
13,30 Cinematomic - rel.
14,00 K Lumea
16,00 Selector
18,30 Atomix cu Dinu - rel.
21,30 Febra - party music
22,30 Vibratii
23,30 Klub Bizzar
0,30 Insomnia

TV 2

7,00 Rădăcini; 7,30 Biblia pentru copii; 8,00 Matineu, desene animate; 10,00 Desene animate; 12,00 Party TV; 12,30 Zoom; 13,30 Șlagăre; 13,48 Adrenalină; 14,10 Șlagăre; 14,35 Cine-mania; **15,00 Club 7** - s. Anglia; **15,30 Quantum Leap** - s.; **16,30 Sabrina** - s.; **17,00 Buni prieteni** - s; **17,30 Aventurile lui Sindbad** - s.; **18,30 Hercules** - s.; 19,30 Fapte; 20,00 Un milion sau nimic - conc. tv; **20,30 Rosalinda** - s.; **20,55 Crima de la balul operei** - polițist, Germania; **22,50 Donor** - thriller, SUA, cu Melissa Gilbert; **0,30 Dosarele Y** - s.; **0,50 Femei în căpița de fân** - f. SUA

PRO 7

7,10 Desene animate; **12,15 Time Trax** - s.; 13,05 Desene animate; **13,35 Simpsonii** - s.; 14,35 Lava, Lava - d. a.; **14,40 Familia Bundy** - s. 2 ep.; **15,35 Jesse** - s. distr. SUA; **16,05 Prieteni** - s.; **16,30 Sabrina** - s; **17,00 Vrăjită** - s; **18,00 Buffy** - s; 19,00 Poveștile de dragoste ale lui Andreas Türck; 20,00 Talk, talk, talk; 20,30 Max - magazin; 20,55 Știri, sport; **21,15 Werner** - comedie, Germania, 1996; **23,10 Minciuni adevărate** - f. SUA, 1994, cu Jamie Lee Curtis, Arnold Schwarzenegger 1,50 TV Total

RTL

7,15 Desene animate; 9,00 Disney Club; 12,00 Desene animate; **13,15 Boston College** - s.; **13,40 Moeska** - s.; **14,05 Afaceri de familie** - s.; **14,35 După Lună** - s.; **15,00 Prințul din Bel Air** - s.; **15,30 Anii 70, ani nebuni** - s.; **15,55 Meșterul casei** - s.; **16,55 Beverly Hills** - s.; **17,50 Melrose Place** - s.; 18,45 Top - muzică pop; 20,10 Exploziv weekend - show; 21,15 Se caută un milionar - show; **23,30 Colombo** - polițist, SUA, 1971, cu Peter Falk; 1,00 Lumea Veronei - talk; **1,55 South Park** - s.; 2,20 7 zile, 7 capete

TV 5

15,15 Magazin; 16,30 Intervențiile vieții; 17,15 Întrebări TV 5; 17,30 Sport Africa; 18,05 Piramide; 18,30 Întrebări pentru campion; 19,00 Jurnal France 2; 19,15 Banul public; 20,30 Autovision; 21,00 Jurnal Belgia; 21,30 Jurnal France 2; 22,05 Thalassa Magazin; 23,00 Jurnal TV5;

EUROSPORT

9,30 Sporturi extreme; 10,30 Schi aplin CM - direct; 11,45 Schi sărituri; 12,30 Schi aplin - CM - direct; 13,45 Schi fond - CM Lahti; 14,30 Schi - Combinata Nordică - CM Lahti, direct; 15,30 Schi - sărituri; 16,00 Schi fond; 17,00 Patinaj viteză; 17,45 Schi - Combinata Nordică - direct; 18,00 Patinaj viteză; 19,00 Schi trambulină Lahti, în direct; 21,00 Moto - Bilbao, direct; 22,00 Călărie - Paris, direct; 23,00 Box; 0,00 Sportcentre; 0,15 Patinaj viteză - CM Nagano.

CONCURS DE REZIDENȚIAT

Candidații la rezidențiat secțiunile A și B cu punctaj de promovare fără post, se vor prezenta de urgență la Direcția de Sănătate Publică a județului Arad pentru precizări în vederea redistribuirii.

(1287607)

eta - 2u
computer

OFERTĂ SPECIALĂ
475 USD + TVA
CARCASĂ AT 200W
AMD K6-2 450MHz
HDD 4,3GB UDMA
PLACA VIDEO 4MB AGP
FDD 3,5"/1.44MB
SDRAM 32MB Pc100
MONITOR 15" Color
TASTATURA
MOUSE + PAD

- CALCULATOARE
- IMPRIMANTE
- RETELE
- SOFT
- SERVICE

ARAD, CLOSCA 2
Tel./Fax.: 251838
INTRARE DE PE B-DUL REVOLUTIEI

... si in rate pina la 36 luni cu doar 10% AVANS !!!!!!!

TVR 1

7,00 Ceasul deșteptător
8,00 Universul credinței
9,00 Desene animate
9,30 Kiki Riki Miki
11,00 Viața satului
12,30 Tezaur folcloric
13,20 De luni până duminică
14,00 National TV Bingo
19,00 Perechea potrivită
19,30 21 - cu Ștefan Bănică Jr.
20,00 Jurnal * Meteo
20,30 Fotbal Info
20,45 Afaceri murdare - acțiune, SUA, 1986, cu Arnold Schwarzenegger
22,25 Jurnal
22,30 Premiile muzicale Grammy

TVR 2

7,00 Dosar „Lumini și umbre" - rel.
10,15 Ferma
11,00 Tip-top, mini-top!
12,00 Arca lui Noe
12,30 Start Rec
13,15 Cai putere
13,45 Sabrina, vrăjitoare la 16 ani - s.
14,15 Desene animate
14,30 Știri
14,40 D'ale lu' Mitică
15,10 Cordier, judecător și polițist - acțiune, Franța, 1997
16,50 Povestirile operei **Falstaff** de Giuseppe Verdi
17,45 Galele TVR 2
18,45 Telejurnal
19,15 Viața unui băiat - dramă, SUA, 1993
21,15 Marele Bob - s.
22,00 Concert Alice In Chains
22,45 Știri
22,50 Teatrul Național de Televiziune prezintă: **Ciuta** de Victor Ion Popa
0,15 TVM * Mesager

PRO TV

7,00 Câinele familiei - d. a.
7,20 Căpitanul N - d. a.
7,40 Peter Pan - d. a.
8,15 Mica sirenă - d.a.
8,30 Aventurile lui Sylvester și Teety - d. a.
9,00 Super Abracadabra
9,30 Meego - ep. 7
11,00 Profeții despre trecut
12,00 Super Bingo Mega show; Mega invitați; Mega premii
14,20 Fotbal Divizia A: **UFC Rapid- Steaua**, direct
*** Millennium. Clasic și modern**
16,30 Super Bingo Mega show; Mega invitați; Mega premii
19,00 Știrile Pro TV
19,30 Procesul etapei
20,00 Fotbal: **F.C. Național - Ceahlăul Piatra Neamț**, direct
22,30 Amintiri din altă viață - comedie/fantezie, SUA, 1989
0,15 Fotbal: Magazin Liga Campionilor
1,30 Sex în Beverly Hills - s.
1,45 Povești extraordinare - s.

TV ACASĂ

5,00 Guadalupe - s.
6,45 Dragoste și putere - rel.
7,15 Căsuța poveștilor - rel.
7,45 Copilul adus de mare - rel.
8,30 Pentru iubirea ta - rel.
9,15 Acasă la bunica - retrospectiva săptămânii
10,30 Acasă cu Ruxandra Săraru - emisiune cu și despre femei și problemele lor - rel.
11,30 Doctorul casei
12,00 Ia-mă acasă! - emisiune cu și despre animale prezentată de Simona Mihăescu
12,30 Columbo - Frustrarea - rel.
13,45 Latino senzațional - divertisment sud american
14,30 Înger sălbatic - rezumatul săptămânii
15,30 Floare de aur - s.
17,00 Prăjiturica - d.a.
* Vremea de acasă
17,30 Micuțele doamne - s.
* Vremea de acasă
19,15 Acasă la români - muzică populară
21,00 Povestea lui Oliver - f. SUA, 1978, cu Ryan O'Neal
22,40 Surorile - s.
23,25 Latino senzațional - rel.

ANTENA 1

8,00 Credința și viața
9,00 Desene animate
10,00 Desene animate - d.a.
10,50 Buni prieteni
11,40 Aventurile lui Sinbad - s.
12,30 O altă încurcătură - comedie, SUA, 1930
13,00 Duminica în familie
16,00 Floarea pasiunii - dramă, SUA, 1986
18,00 Capcanele destinului - ep. 143
19,00 Observator
19,50 TeleEurobingo show
23,00 Încredere trădată - dramă, SUA, 1997, cu John Ritter
0,30 Floarea pasiunii - rel.
2,30 Aventurile lui Sinbad - s. rel.
3,15 O altă încurcătură - rel.
4,00 Capcanele destinului - rel.
6,00 Credința și viața - rel.

TV ARAD

6,30 Piața îngerilor - film, rel.
8,00 Știri TVA - rel.
8,20 Anunțuri
8,30 Divertisment
9,00 Desene animate
10,00 Bărbați în negru - des. anim.
10,50 Buni prieteni
11,40 Aventurile lui Sinbad - s.
12,30 Stan și Bran
13,00 Duminica în familie
16,00 Floarea pasiunii - film
18,00 Divertisment
18,20 Anunțuri
18,30 Știri TVA
19,00 Observator
19,50 TeleEurobingo Show
În continuare program identic cu cel al Antenei 1

TV INTERSAT

9,00 Desene animate
9,30 Muzică și film - rel.
10,30 Emisiune de tradiții și folclor - II rel.
11,00 Știri
11,35 Muzică bănățeană
13,30 Intersat cultural - rel.
14,00 Blanche - s.
15,30 Micul polițist - rel.
17,00 Sport Show - emis. în direct
18,00 Marea junglă - s.
18,25 Desene animate
18,45 Retrospectiva știrilor săptămânii
19,30 Prindeți-l viu sau mort - film
21,00 Lumea adâncurilor
21,15 Neon Rider - s.
22,00 Camera ascunsă
22,30 Patrula de noapte - film
0,00 Retrospectiva știrilor săptămânii - rel.
0,35 Erotica
1,15 Închiderea programului

ANIMAL PLANET

8,00 Cazurile judecătorului Wapner
9,00 Un câine cu imaginație
10,00 Acvanauții
11,00 Povestiri despre cai
11,30 Aventurile vânătorului de crocodili
13,30 Vânătorul de crocodili
13,30 Salvați animalele!
14,00 Reportaje de la grădina zoologică
15,00 Aventurile vânătorului de crocodili
16,00 Medicii animalelor sălbatice
17,00 Animalele Munților Lunii
18,30 Afaceri cu balene
20,00 Salvați și salvatori
21,00 Ultimul refugiu
22,00 Detectivi de animale
23,00 În căutarea mâncătorilor de oameni
0,00 Habitatele Africii
0,30 Stăpânii sălbăticiei
1,00 Viață de câine

BUDAPESTA 1

7,00 Magazinul gospodarilor; 7,20 Mesajul Bibliei; 7,30 Desene animate; 7,55 Insula duminicală; 9,40 Să vorbim despre viitor!; 10,00 Piața centrală; 12,00 Slujbă religioasă; 13,10 Știri; 13,40 Roata norocului; 14,10 Magazin Liga Campionilor; **14,50 Să te iubești pe tine însuți** - f. Franța; 16,20 Știri vesele; 16,40 Nici nepoții nu vor vedea; 17,35 Viața păsărilor; 18,20 Șasele magic; 18,55 Fotbal - campionatul Ungariei; 20,00 Săptămâna - informații știri; 21,00 Șlagăre; 22,00 Mai departe; **23,00 Totul pentru ochi** - f. SUA

BUDAPESTA 2

8,40 Magazinul gospodarilor 9,00 Religie; **10,45 Câinele și îndrăgostiții** - f. Bulgaria; 12,00 Sport; 12,30 Dute vino!; **13,00 TIR** - s.; 14,00 12 uși - show; 14,35 Trei dorințe; 15,30 Mesajul locurilor sfinte; 15,55 Hochei; 17,50 Butic muzical; 18,10 Satelit; 18,45 Castravetele; 19,05 Casino I. Q.; **20,00 Bărbații povestesc** - f. Ungaria; 21,30 Șasele magic - conc. TV; 22,00 Săptămâna; 22,55 Telesport - atletism CE; 23,20 Secolul; **0,10 Dosarele X**

VĂ RECOMANDĂM

ANTENA 1

23,00 Încredere trădată - dramă, SUA, 1997, cu John Ritter

S.C. JACKSON INTERNATIONAL S.R.L.
LIVREAZĂ PE BAZĂ DE CONTRACT
-AZOTAT DE AMONIU
-ERBICIDE-PESTICIDE
-SĂMÂNȚĂ DE PORUMB și FLOAREA SOARELUI
Plata se face astfel:
- 30% din valoare în cupoane la semnarea contractului
- 40% din valoare la recolta din iunie 2000,în grâu,orz
- 30% din valoare la recolta din octombrie 2000,în porumb
INFORMAȚII LA TELEFON : 257300 Int.27 sau 094-929199
Persoana de contact: Roncov Feri

PRIMA

7,00 Karaoke Show - rel.
8,00 Dimineața cu Prima
12,00 Celebri și bogați - s.
13,00 Politica de mâine - rel.
15,00 Motor - rel.
15,30 Real TV - rel.
16,00 Viața în direct
17,00 Celebri și bogați - s.
18,00 Focus * Sport * Meteo
18,55 Clip Art
19,00 Karaoke Show
20,00 Film artistic
21,30 Bilanț
22,00 Clip Art - rel.
22,05 Focus
22,30 Revista presei
22,35 Politica de mâine
0,30 Închisoarea morții - thriller, SUA
2,00 Focus - rel.

TELE 7 ABC

7,00 Știri
7,10 Bună dimineața, România
9,00 Dincolo de anul 2000 - doc.
10,00 Știri
10,30 Dintre sute de ziare - rel.
11,30 Studioul Tudor Vornicu - rel.
15,00 Știri
15,10 Teleshopping
15,45 Post Meridian
18,00 Documentar
19,00 Dincolo de anul 2000
20,00 Telejurnal
20,30 Economic ABC
21,00 Dintre sute de ziare
22,00 Cutia Pandorei
22,45 24 din 24
23,15 Arcub live
0,00 Știri
0,30 Concert
1,35 Teleshopping
2,10 Telejurnal - rel.
2,35 Economic ABC - rel.
3,00 Dincolo de anul 2000 - rel.
4,00 Cutia Pandorei - rel.
4;45 24 din 24 - rel.

HBO

10,00 Montana - acțiune, SUA, 1998
11,30 O altfel de tabără - aventuri, SUA, 1996
13,00 Profesorul distrat - comedie, SUA, 1961
14,45 A doua carte a junglei - aventuri, SUA, 1996
16,15 Vacanță în Las Vegas - comedie, SUA, 1997
17,45 Sling Blade - dramă, SUA, 1996
20,00 Lovit de noroc - comedie, SUA, 1999
21,30 Operațiunea Broken Arrow - acțiune, SUA, 1996
23,15 Doi în plus - comedie, SUA, 1997
1,00 Cetățeanul X - acțiune, SUA, 1995

DISCOVERY

10,00 Povestiri despre supraviețuire în Australia
10,30 Aventuri la pescuit
11,00 Specialiștii
12,00 Ciber - spațiu
13,00 Automobile în top
13,30 Linia frontului
14,00 Stare de alertă
14,30 Lumea viitorului
15,00 Dezastre
15,30 Flightline
16,00 Aripi pe mare
17,00 Aventuri la pescuit cu Rex Hunt
17,30 Discovery astăzi
18,00 Echipa timpului
19,00 Generalii lui Hitler
20,00 Muntele secret
20,30 Discovery astăzi
21,00 Instinctul de supraviețuire
22,00 Momentul adevărului
23,00 Cutia neagră
0,00 Bomba cu hidrogen
1,00 Secretele Cavalerilor Templieri
2,00 Discovery astăzi
2,30 Dincolo de anul 2000

TV INTERNAȚIONAL

21,30 S-a întâmplat... azi
21,35 Revista presei
21,40 Practic Info
22,00 Jurnal * Curs valutar * Meteo
22,30 Culise
23,15 Lumea și noi
23,45 Ecoturism
0,15 Tezaur folcloric

ATOMIC TV

7,00 Selector
10,25 Reactor - rel.
10,30 File de poveste - rel.
11,00 Atomix cu Dinu - rel.
14,00 Interactiv
15,55 Reactor
16,00 Aria 52 - rel.
17,15 Selector
19,00 Atomix cu Michelle
21,55 Reactor - rel.
22,00 Cinematomic cu Ina
22,30 High Action Adrenalin - rel
23,00 Rockada
0,00 Insomnia

TV 2

7,00 Matinal; 7,30 Bună dimineața; **9,30 Bogați și frumoși** - s.; **9,55 Riviera** - s.; 10,25 De-a lungul firului de păr; **10,45 O femeie misterioasă** - s.; 11,30 Ofertă directă; 12,05 Lumea Internetului; **12,45 Airport** - s.; 12,55 Ajută-te!; **13,10 Plin de viață** - s.; **13,35 Riviera** - s.; **14,00 Bogați și frumoși** - s.; **14,25 Doctorul de la munte** - s.; **16,10 Grupul de acțiune** - s.; **17,00 Sunset Beach** - s.; **17,45 Samantha** - s.; **18,40 Vipera** - s.; 19,30 Fapte; 20,00 Roata norocului; **20,30 Rosalinda** - s.; **20,55 Dinozaurii - stăpânii Pământului** - s.; 22,45 Bună seara, Ungaria!; **23,30 Echipa condamnaților** - s. SUA, cu Ice T.; **0,25 Inamici jurați** - s.; 1,20 Internet

PRO 7

7,45 Taff - magazin; **8,10 Simpsonii** - s.; **8,40 Mallorca** - s.; **9,10 Cine-i șeful?** - s.; **10,15 Aventuri la ferma „Apă sălbatică"** - film pentru copii, SUA, 1994; **12,00 Diagnostic - crimă** - s.; **13,00 Matlock** - s.; 14,00 Sam - magazin; 15,00 Talkshow-uri; 18,00 Taff - magazin; **18,25 Simpsonii** - s.; **19,00 Afaceri de familie** - s., 2 ep.; **20,00 Fam. Bundy** - s.; 20,30 Galileo - magazin științific; **21,15 Spitalul de urgență** - s. SUA, 1998; **22,15 Spitalul din Berlin** - s.; **23,15 Total Recall 2070** - SF, SUA, 1998; 0,10 Reportaj Pro 7

RTL

7,00 Șapte fix; 7,30 Bună dimineața!; 8,00 Opt fix; **8,30 Bogați și frumoși** - s.; **8,55 Între noi** - rel.; **9,25 Vremuri bune, vremuri rele** - s.; 10,00 Dimineața mea - magazin; 11,30 Sabrina talk; 12,30 Duelul familiilor - concurs; 13,00 Magazinul amiezii; 14,00 Talkshow-uri; **18,00 Dădaca** - s.; **18,30 Între noi** - s.; 19,00 Bună seara! - magazinul landurilor; 19,30 Exclusiv - magazinul vedetelor; 19,45 Știri; 20,10 Exploziv - magazin; **20,40 Vremuri bune, vremuri rele** - s.; 21,15 Medicopter; 22,15 Film serial; **23,15 Quincy** - s.; **0,15 Magnum** - s.; 1,10 Jurnalul nopții; **1,40 Fete de aur** - s.

TV 5

14,05 Documentar; 15,00 Jurnal TV 5; **15,15 Țintașul** - f.; 17,00 Jurnal TV 5; 17,15 Întrebări TV 5; 17,30 Taxi pentru America; 18,05 Piramide; 18,45 Întrebări pentru campion; 19,00 Jurnal TV 5; **19,15 Țintașul** - f.; 21,00 Jurnal Elveția; 21,30 Jurnal France 2; 22,05 Timpul prezent; 23,00 Jurnal TV 5; **23,15 Nestor Burma** - s.

EUROSPORT

9,30 Schi - fond, CM Lahti; 10,30 Schi sărituri - CM Lahti; 12,00 Sporturi extreme, Mount Snow; 13,00 Eurogol, magazin; 14,30 Motorsport; 15,00 Auto - raliuri; 16,00 Ciclism Paris - Nisa, direct; 18,00 Sporturi extreme; 20,30 All sports; 21,00 Atletism - New York; 22,00 Box în direct; 0,00 Pescuit; 1,30 Golf.

Loteria Română
La 5 Martie, LOTERIA ROMÂNĂ organizează tragerea specială Loto 6 din 49 a mărțișorului.
Se vor acorda suplimentar 3 miliarde lei
și câștiguri minime garantate de
apartamente cu 3 camere la categoria I.
Grăbiți-vă, sâmbătă 4 Martie este ultima zi!

VĂ RECOMANDĂM

HBO

20,00 Lovit de noroc - comedie, SUA, 1999

21,30 Operațiunea Broken Arrow - acțiune, SUA, 1996

SUNĂ ACUM
NEW-HOT
tu ești partenerul meu...
891.666

TVR 1

7,00 Matinal național
9,00 TVR Iași
10,00 Jenny - rel.
10,30 Puncte cardinale
10,50 Drumul spre Europa
11,00 TVR Cluj-Napoca
12,05 Justiție militară - rel.
12,55 TVR Timișoara
14,00 Jurnal
14,15 CiberFan
14,30 Repere sacre
15,00 Oameni ca noi
15,30 Conviețuiri... sub aripa muzei
16,00 Emisiune în limba maghiară
17,00 Dor
17,30 Scuzați! Pardon! Mersi!
18,00 Corect!
18,05 Blossom - s.
18,30 Jenny - s.
19,00 Avanpremieră Știri
19,05 Amintiri din secolul 20
19,10 Sunset Beach - s.
20,00 Jurnal * Meteo * Sport
20,55 Cele trei zile ale Condorului - thriller, SUA, 1975, cu Robert Redford
22,55 Nu trageți!
23,10 Jurnalul de noapte
23,25 A-Facerea
0,10 7 arte

TVR 2

7,00 Santa Barbara - rel.
8,35 Care pe care - rel.
9,30 Arta autoapărării - rel.
10,00 Integrale - rel.
11,00 Cai putere - rel.
11,30 Muzică populară - rel.
11,45 Atlas - rel.
12,15 Concert - rel.
13,00 Desene animate
13,30 Tribuna partidelor parlamentare
14,00 Toți, împreună
14,45 Știri
14,50 Desene animate
15,15 Care pe care!
16,00 Trupa DP 2
17,30 Santa Barbara - s.
18,15 Se întâmplă acum
18,45 Telejurnal
19,15 Nouă meșteri mari
19,30 Credo
20,25 Enigmatica Terra
21,10 Puls 2000
21,55 Călătorind prin țară
22,10 Alfred Hitchcock prezintă... „Magazinul dispărut" - s.
23,00 Știri
23,05 Proful și pulberea
0,05 Nocturna
0,15 TVM. Mesager

PRO TV

7,00 Bună dimineața, PRO TV e al tău!
10,00 Tânăr și neliniștit - rel.
11,00 Diagnostic: Crimă! - s.
11,45 Dădaca - rel.
* P(r)oezia. La Eminescu
12,15 America mea - psihologic, SUA, 1992
14,00 Chestiunea zilei - rel.
16,10 Tânăr și neliniștit - s.
17,00 Știrile PRO TV
* Millennium. Clasic și modern
17,30 Drumul spre Rai - s.
18,25 Dădaca - s.
18,50 Chestiunea zilei
19,00 Știrile PRO TV
19,50 Chestiunea zilei
20,00 Nikita - s.
* Millennium. Clasic și modern
21,00 Chestiunea zilei - ediție specială
21,30 Fotbal Liga Campionilor: **Valencia - Fiorentina**, în direct (Știrile Pro TV - în pauza meciului)
23,30 Chestiunea zilei - ediție specială
* P(r)oezia. La Eminescu
0,00 **Fotbal**: Rezumat Liga Campionilor
1,00 Diagnostic: crimă! - rel.
* P(r)oezia. La Eminescu

TV ACASĂ

4,30 Știrile de Acasă - rel.
5,00 Guadalupe - s.
6,00 Iubire sfântă - rel.
6,45 Dragoste și putere - rel.
7,15 Acasă la bunica - rel.
7,30 Căsuța poveștilor - rel.
7,45 Copilul adus de mare - rel.
8,30 Pentru iubirea ta - rel.
9,15 Înger sălbatic - rel.
10,10 Femeia vieții mele - rel.
11,00 Sânge din sângele meu - rel.
11,00 Adâncurile - rel.
14,00 Antonella - s.
14,45 Iubire sfântă - s.
15,30 Dragoste și putere - s.
16,00 Copilul adus de mare - s.
17,00 Desene animate
17,10 Acasă la români - muzică populară
17,15 Acasă la bunica - rețete culinare
17,30 Pentru iubirea ta - s.
18,30 Știrile de Acasă
19,00 Vremea de acasă
19,05 Sânge din sângele meu - s.
20,00 Înger sălbatic - s.
21,00 Femeia vieții mele - s.
22,00 Venera blondă - dramă, SUA, 1932
23,40 Dragoste și putere - rel.
0,05 Surorile - s.
0,50 Profesiunea mea, cultura
2,00 Știrile de Acasă - rel.

ANTENA 1

7,00 Observator
8,00 Dimineața devreme
10,00 Știri
10,10 Burlacul - ep. 1
10,30 Fără obligații - ep. 1
11,00 Comoara din asteroid - acțiune, SUA, 1996
13,00 Știri
13,15 Raven - s
14,00 Decepții - s.
15,00 Răsfățata - s.
17,00 Știri
17,25 Capcanele destinului - s.
19,00 Observator
20,00 Ultimul samaritean - acțiune, SUA 1991, cu Bruce Willis
22,00 Observator
22,30 Marius Tucă Show
1,00 Navarro - s.
2,30 Răsfățata - rel.
3,15 Capcanele destinului - rel.
5,00 Hombres - războiul sexelor - s.

TV ARAD

7,00 Observator
8,00 Știri TVA - rel.
8,30 Arena - rel.
9,50 Anunțuri
10,00 Știri
10,10 Burlacul - s.
10,30 Fără obligații - s.
11,00 Comoara din asteroid - acț. SUA
13,00 Știrile amiezii
13,15 Raven - s.
14,00 Decepții - s.
15,00 Răsfățata - s.
17,00 Știri
17,25 Divertisment
18,00 Mileniul trei
18,20 Anunțuri
18,30 Știri TVA
19,00 Observator
20,00 Studioul economic arădean
21,20 Anunțuri
21,30 Știri TVA - rel.
22,00 Observator
22,30 Marius Tucă Show
În continuare programul este identic cu cel al Antenei 1.

TV INTERSAT

9,00 Deschiderea programului
9,15 Revista presei
9,45 Horoscop
9,50 Dulce ispită - s.
10,30 Cartuna Show - des. animate
11,00 Știri - rel.
11,30 Mistere, farmece și miracole
12,00 Nimeni nu o poate apăra - f. rel.
13,30 Săptămâna sportivă arădeană - rel.
14,00 Videoclipuri
14,15 Maeștri cascadoriei- rel.
15,00 Aradul prin gaura cheii - rel.
16,00 Desene animate - Tombik & B.B.
16,30 O zi de octombrie - f.
18,00 Emisiune în limba germană
18,30 Haideți să ne jucăm
18,45 Știri * Meteo *Sport * Vocea străzii
19,30 Zona politică
20,30 Farmacia de serviciu - s.
21,00 Amintiri din anul 1972
22,00 HI-TECH
22,30 Familistul se întoarce - f.
0,00 Știri - rel.
0,30 Erotica
1,15 Închiderea programului

ANIMAL PLANET

8,00 Spectacolul naturii
8,30 Salvați animalele!
9,00 Un câine cu imaginație
9,30 Noile aventuri ale lui Black Beauty
10,00 În lumea animalelor
11,00 Aventurile vânătorului de crocodili
12,00 Cazurile judecătorului Wapner
13,00 Yindi, ultimul urs koala
14,00 Vânătorul de crocodili
15,00 Urgențe veterinare
15,30 Salvați animalele!
16,00 Pacienții lui Harry
16,30 Povestiri de la grădina zoologică
17,00 Spectacolul naturii cu Jeff Corwin
17,30 Aventurile vânătorului de crocodili
18,30 Acvanauții
19,00 Urgențe veterinare
19,30 Reportaje de la grădina zoologică
20,00 Vânătorul de crocodili
21,00 Viața secretă a tigrului
22,00 Urgențe veterinare
23,00 Câinii sălbatici
0,00 Salvați și salvatori - 2 ep.
1,00 Urgențe veterinare - 2 ep.

BUDAPESTA 1

6,42 Magazin matinal; 6,45 Lumea satului; 7,00 Emisiune informativă; **10,05 Bestia** - s.; **11,00 Vecinii** - s.; **12,10 Moștenirea familiei Guldenburg** - s; 13,00 Magazin informativ; 14,00 Magazinul minorităților; **15,00 Linda** - s.; **16,10 Vizitatorul** - f. Franța; 17,00 Marele pescar; 17,05 Basme; **17,40 Doi băieți, o fată și o pizzerie** - s.; **18,05 Viitorul oazei terestre** - s. Japonia ep. 2; 18,30 Cronică catolică; 18,50 Jurnale regionale; 19,00 Știri; 19,15 Tema; 19,30 Punct verde; **20,00 Totul pentru iubire** - s.; 20,30 Știri, sport; **21,00 Poliția nautică** - s.; 21,50 Tele-noroc; 22,20 Magazin de modă; 22,45 Clubul celor trei dorințe; 23,00 Știri; 23,05 Actual; 23,30 Concurs deschis; 0,00 Fotbal - Liga campionilor - selecțiuni

BUDAPESTA 2

10,05 Fac ce știu mai bine; 11,05 Întâlnirea naționalităților; **13,00 Vin și putere** - s.; 14,00 Știri; 17,30 Strada școlii; 18,30 Patru anotimpuri într-o grădină - doc.; 19,00 Telesport; 20,40 Desene animate; 21,00 Știri; **21,30 Viața păsărilor** - s. Anglia; **22,20 Tanchistul se întoarce** - f. Rusia

VĂ RECOMANDĂM

ANTENA 1
20,00 Ultimul samaritean - acțiune, SUA 1991, cu Bruce Willis
ACASĂ
22,00 Venera blondă - dramă, SUA, 1932

S.C. „ARVINEX" S.A.

oferă spre vânzare prin licitație deschisă următoarele active:

■ SEDIUL ADMINISTRATIV
(P+2+crama) situat în Arad, str. Călugăreni nr. 1/A (în spatele Policlinicii Municipale)

■ CRAMA DEPOZITARE VINURI
- situat în localitatea Teremia Mare nr. 600

Licitația va avea loc în data de 30.03.2000, în Arad, la sediul societății.
Pentru informații suplimentare, rugăm a ne contacta la telefon 057/257.360.
(4508744)

PRIMA

7,00 Emisiune pentru copii
12,00 Vacanță a la Petrișor
12,30 Tradiții
13,00 De colo-colo
13,30 Chic
14,00 Cinemagia
14,30 Rock Hudson - dramă, SUA, SUA, 1990
16,00 Detectivi de elită - s.
17,00 Celebri și bogați - s.
18,00 Focus
18,30 Clip Art
18,35 Reacție în lanț - dramă, Canada, 1990
20,00 Două inimi - comedie, SUA, 1988
22,15 Clip Art - rel.
22,20 Focus
22,45 Revista presei
23,00 Nadine Show - rel.
0,00 Sport Magazin - rel.
1,30 Cinemagia - rel.
2,00 Focus - rel.

TELE 7 ABC

8,00 Știri
8,10 Teleshopping
8,20 Țara spiridușilor - rel.
9,30 Domino - rel.
11,00 În justiție - rel.
12,00 Îți mai aduci aminte, Doamnă?
13,00 Ora unu a venit
15,45 Drumuri printre amintiri
16,15 Cutia muzicală
17,00 Forța destinului
18,00 Arcub live
18,55 Pariul Trio
19,00 Dincolo de anul 2000 - doc.
20,00 Telejurnal
20,30 Documentar
21,00 Dintre sute de ziare
21,40 Pariul Trio
21,45 Loto
22,00 O noapte cu Adrian Păunescu
2,00 Dincolo de anul 2000
3,00 Telejurnal
3,45 Drumuri printre amintiri - rel.
4,30 Forța destinului - rel.
5,30 Cutia muzicală - rel.

HBO

10,00 Unde-s doi - comedie, SUA, 1961
11,45 Rapsodie în roz - comedie, SUA, 1991
13,15 Vulturul negru - acțiune, SUA, 1990
14,45 Star Trek: Primul contact - SF, SUA, 1997
16,30 Fiul președintelui - comedie, SUA, 1996
18,15 Incognito - thriller, SUA, 1998
20,00 George, trăsnitul junglei - comedie, SUA, 1997
21,30 Cine știe câștigă - dramă, SUA, 1994
23,45 Stargate - s.
0,30 Regii banilor - acțiune, SUA, 1997

DISCOVERY

10,00 Specialiștii: Operațiunea „Purple Star"
11,00 Era clonării
12,00 Vânătorii de fantome
13,00 Arthur C. Clarke, vizionarul
14,00 Căderea Saigonului
15,00 Din lumea supranaturalului: Îngerii, mesageri ai Domnului
16,00 Imperiul solar: Space Trek
17,00 Cele mai moderne avioane
18,00 Mașini extreme
20,00 Jurassica
21,00 Secretele Cavalerilor Templieri
22,00 Discovery prezintă: Titanic
23,00 Titanic - Răspunsuri din abis
0,00 În interiorul Titanicului
1,00 Zoofobia
2,00 Construcții ingenioase
3,00 Cele mai bune automobile britanice

TV INTERNAȚIONAL

21,30 S-a întâmplat... azi
21,35 Revista revistelor
21,40 Destinația România
22,00 Jurnal * Meteo
22,20 No comment
22,25 Acum poți afla
22,55 Clipa de poezie
23,00 Viața spirituală
23,30 Fotbal: Extenisv Craiova - Dinamo București

ATOMIC TV

7,00 Selector
11,00 Cybernet
11,30 Atomic Café - rel.
12,00 Reactor
12,30 Turnul Londrei - rel.
13,30 Hai Hui
14,00 Interactiv
16,00 Selector
18,30 Atomix cu Oana - rel.
21,30 Selector
22,30 Album show
23,30 Insomnia

TV 2

7,00 Gânduri de dimineață; 7,30 Grădina zoologică în rucsac; 8,00 Matineu TV; 10,00 Desene animate; **12,00 Parker Lewis** - s.; **12,25 Jenny** - s.; 13,10 Lumea filmului; **13,40 Goldie Hawn și elefantul** - f. doc.; **14,35 Zorro, stăpânul mustangilor** - w. Italia, cu Fabio Testi; 16,05 Polițistul timpului; **16,55 Mac Gyver** - s.; 17,45 Knight Rider - s.; **18,35 Xena** - s.; 19,30 Știri, fapte; **20,30 Rosalinda** - s.; **20,55 Am venit în America - comed. SUA**, cu Eddie Murphy; **23,05 Colombo** - s. pol.; **0,20 Polițistul poznaș** - s. acț. SUA; **1,20 Duminică ploioasă** - f. Ungaria

PRO 7

7,50 Time Trax - s.; 8,40 Desene animate; **12,00 Lois și Clark** - s.; 13,00 Cinema TV; **13,45 Aventuri la ferma „Apa sălbatică"** - f. SUA; **15,30 Aventurile lui Sindbad** - s.; **16,25 Lumea dispărută** - s.; **17,20 Corbul** - s.; **18,20 Spionul bătăuș** - acțiune/comedie, SUA, 1996; 20,00 Lumea minunilor; 20,55 Știri; **21,15 Jos periscopul** - comedie, SUA, 1996 cu Lauren Holly; 23,05 Focus TV; **0,10 Luptătorul american** - acț. SUA, 1985 cu Michael Dudikoff; **1,55 Spionul bătăuș** - rel.

RTL

7,15 Desene animate; 8,30 Disney Club; **10,35 Beverly Hills** - s.; **11,20 Pe cont propriu** - s.; **12,10 Echipa A** - s.; 13,10 Parada filmelor Disney; **13,25 Haos în campus** - comedie, SUA, 1987; **15,10 Conor, celtul** - s.; **16,05 Sliders** - s.; **17,00 Hercule** - s. **17,50 Xena** - s.; 18,45 Exclusiv - Weekend magazin; 19,45 Știri, sport, meteo; 20,10 Telefon de urgență - show; **21,15 Camera** - thriller, SUA, 1996, cu Choris O'Donnell, Gene Hackman; 23,30 Spiegel TV magazin; 0,15 Eroi cotidieni - Haos și control pe străzile germane; **0,50 South Park** - s.

TV 5

11,30 Jurnal de călătorie; 13,05 Delicatese; 13,30 Jurnal France 3; 14,05 Magazin; 15,00 Jurnal TV 5; 17,00 Jurnal TV 5; 17,15 Întrebări TV 5; 17,30 Telecinema; 18,05 Chioșc; 19,00 Jurnal TV 5; 19,15 Divertisment. Duminici de sărbătoare; 21,00 Jurnal Belgia; 21,30 Jurnal France 2; 22,05 Magazin; **23,15 A 13-a mașină** - s.

EUROSPORT

9,30 Schi fond CM - Lahti; 10,20 Schi - alpin Lenzerheide, fem. în direct; 11,45 Schi alpin masc. Kvitfjell în direct; 13,00 Schi fond CM Lahti; 14,00 Schi sărituri - Lahti, direct; 16,00 Călărie - Paris, direct; 17,15 Patinaj viteză - Nagano; 19,00 Schi - trambulină Lahti; 20,30 Ciclism Paris - Nisa; 21,00 Ciclism; 22,00 Tenis - WTA Scottsdale, finala; 23,30 Box; 0,00 Sportcentre; 0,15 Patinaj viteză CM Nagano; 1,15 Schi trambulină - CM Lahti.

TRIBUNALUL ARAD

BIROUL LOCAL DE EXPERTIZE

Se convoacă pentru ziua de 7 martie 2000, orele 10, la Sala Festivă din cadrul Tribunalului Arad, **Experții judiciari** înscriși în **Tabloul experților**, pentru o ședință de lucru.

(1287605)

S.C. BAZA ATELIERE ȘI TRANSPORT ARAD S.A.

Angajează:

- AUTOMACARAGIU

Informații la telefon 289700, 273242 interior 123 și 158.
(1287600)

TVR 1

12,00 Afaceri murdare - rel.
13,40 Studioul șlagărelor
14,00 Jurnal
14,15 TVR Craiova
15,00 Pro Patria
16,00 Emisiune în limba maghiară
17,30 Agenția de plasare
18,00 Corect!
18,05 Blossom - ep. 1
18,30 Jenny - s.
19,00 Avanpremieră Știri
19,05 Amintiri din secolul 20
19,10 Sunset Beach - s.
20,00 Jurnal * Meteo * Sport
20,55 Justiție militară- s.
21,45 Cu ochii'n 4
22,15 Cazuri ciudate - s.
23,05 Jurnalul de noapte
23,20 Recurs la morală
0,05 Marele Jazz

TVR 2

12,00 Tip-top, minitop - rel.
13,00 Desene animate
13,30 La noi la români!
14,00 Toți, împreună
14,45 Știri
14,50 Desene animate
15,15 Care pe care, o nouă provocare!
16,00 Trupa DP 2
17,30 Santa Barbara - s.
18,15 Se întâmplă acum!
18,45 Telejurnal
19,20 Virtuozi ai instrumentelor populare
19,35 Punct și de la capăt
21,10 E dreptul tău!
21,40 Afaceri la cheie
22,00 Sport Plus
0,30 TVM * Mesager

PRO TV

7,00 Bună dimineața, PRO TV e al tău!
10,00 Tânăr și neliniștit - rel.
11,00 Pensacola - forța de elită - s.
11,45 Dădaca - rel.
* P(r)oezia. La Eminescu
12,15 Un subiect fierbinte - dramă, SUA, 1985
14,00 Chestiunea zilei - rel.
16,10 Tânăr și neliniștit - s.
17,00 Știrile PRO TV
* Millennium. Clasic și modern
17,30 Ora de căsnicie - show, rel.
18,25 Dădaca - s.
18,50 Chestiunea zilei
19,00 Știrile PRO TV
19,50 Chestiunea zilei
20,00 Regăsirea - thriller, SUA, 1991, cu Charles Bronson
* Millennium. Clasic și modern
21,55 Știrile Pro TV
22,00 Chestiunea zilei
23,30 Știrile Pro TV
* P(r)oezia. La Eminescu
0,00 **Fotbal** - Rezumat Divizia A
* P(r)oezia. La Eminescu
1,00 Ultima frontieră - s.
2,00 Știrile PRO TV - rel.

TV ACASĂ

5,00 Guadalupe - s.
6,00 Acasă la români - rel.
7,45 Căsuța poveștilor - rel.
8,15 Micuțele doamne - rel.
10,00 Floare de aur - rel.
11,30 Nimic personal - s.
12,20 Povestea lui Oliver - rel.
14,00 Antonella - s.
14,45 Iubire sfântă - s.
15,30 Dragoste și putere - s.
16,00 Copilul adus de mare - s.
17,00 Desene animate
17,10 Acasă la români - muzică populară
17,15 Acasă la bunica - rețete culinare
17,30 Pentru iubirea ta - s.
18,30 Știrile de Acasă
19,00 Vremea de acasă
19,05 Sânge din sângele meu - s.
19,55 Vremea de acasă
20,00 Înger sălbatic - s.
21,00 Femeia vieții mele - s.
21,55 Vremea de acasă
22,00 Adâncurile - aventuri, SUA, 1977, cu Nick Nolte
0,10 Dragoste și putere - rel.
0,35 Surorile - s.
1,20 Profesiunea mea, cultura
2,30 Știrile de Acasă - rel.

ANTENA 1

7,00 Observator
8,00 Dimineața devreme
10,00 Știri
10,10 Pe cont propriu - s.
11,00 Închisoarea secretelor - dramă, SUA, 1996
13,00 Știri
13,15 Raven - s.
14,00 Decepții - s.
15,00 Răsfățata - s.
17,00 Știri
17,25 Capcanele destinului - s.
19,00 Observator
20,00 Dr. No - acțiune, SUA, 1962, cu Sean Connery
22,00 Observator
22,30 Marius Tucă Show
1,00 Pe cont propriu - rel.
2,00 Răsfățata - rel.
3,30 Capcanele destinului - rel.
5,00 Hombres - războiul sexelor - s.

TV ARAD

7,00 Observator
8,00 Știri TVA - rel.
8,30 Emisiune în limba germană - rel.
8,50 Divertisment - rel.
9,50 Anunțuri
10,00 Știri
10,10 Pe cont propriu - s.
11,00 Închisoarea secretelor - dramă, SUA, 1996
13,00 Știrile amiezii
13,15 Raven - s.
14,00 Decepții - s.
15,00 Răsfățata - s.
17,00 Știri
17,25 Divertisment
18,20 Anunțuri
18,30 Știri TVA
19,00 Observator
20,00 Arena
21,20 Anunțuri - rel.
21,30 Știri TVA - rel.
22,00 Observator
23,00 Marius Tucă Show
În continuare programul este identic cu cel al Antenei 1.

TV INTERSAT

9,00 Deschiderea programului
9,15 Revista presei
9,45 Horoscop
9,50 Dulce ispită - s.
10,30 Des. animate - Cartuna show
11,00 Retrospectiva știrilor săptămânii
11,30 Mistere, farmece și miracole
12,00 Patrula de noapte - film
13,30 Marea junglă - s.
14,00 Lumea adâncurilor - rel.
14,15 Neon Rider - s.
15,00 Intersat Sport show
16,00 Des. animate
16,30 Fără scăpare - film
18,00 Săptămâna sportivă arădeană
18,30 Haideți să ne jucăm
18,45 Știri * Meto *Sport * Vocea străzii
19,30 Aradul prin gaura cheii
20,30 Farmacia de serviciu - s.
21,00 Nimeni nu o poate apăra - film
22,30 Vineyard - f. horror
0,00 Știri
0,30 Erotica
0,15 Închiderea programului

VĂ RECOMANDĂM

PRO TV
20,00 Regăsirea - thriller, SUA, 1991, cu Charles Bronson
ANTENA 1
20,00 Dr. No - acțiune, SUA, 1962, cu Sean Connery

ANIMAL PLANET

8,00 Spectacolul naturii
8,30 Salvați animalele!
9,00 Un câine cu imaginație
9,30 Noile aventuri ale lui Black Beauty
10,00 În lumea animalelor
11,00 Aventurile vânătorului de crocodili
12,00 Cazurile judecătorului Wapner
13,00 Revenirea în forță
14,00 Vânătorul de crocodili
15,00 Urgențe veterinare
15,30 Salvați animalele!
16,00 Pacienții lui Harry
16,30 Povestiri de la grădina zoologică
17,00 Spectacolul naturii cu Jeff Corwin
17,30 Aventurile vânătorului de crocodili
18,30 Acvanauții
19,00 Urgențe veterinare
19,30 Reportaje de la grădina zoologică
20,00 Vânătorul de crocodili
21,00 Născut pentru a fi liber
22,00 Urgențe veterinare
23,00 Suflet sălbatic
23,30 Două lumi
0,00 Ambulanța veterinară aeriană - 2 ep.

BUDAPESTA 1

6,45 Lumea satului; 7,00 Magazin matinal; **10,05 Bestia** - s.; **11,00 Vecinii** - s.; **12,10 Moștenirea familiei Guldenburg** - s.; 13,00 Magazin informativ; 14,00 Magazinul țiganilor și slovacilor; **15,00 Linda** - s. Ungaria; **16,15 Vizitatorul** - SF, SUA; 17,00 Mâine - jurnalul mileniului; 17,30 Viață unitariană; 17,45 Rămâi cu noi; **18,00 Edera** - s.; 18,30 Mesaj biblic; 19,00 Știri, sport; 19,30 Emisiune la cerere; 20,00 Totul pentru dragoste; 21,00 112 - magazinul poliției; **21,35 Zona incredibilă** - s.; 22,20 În doi; 23,00 Știri; 23,30 Salon maghiar; 0,00 B.L. magazin; **0,45 Mâini puternice** - f. Italia

BUDAPESTA 2

10,05 Fiecare o face altfel; 11,00 A opta întâlnire de la Pesta; 11,20 Cinema acasă; **12,00 Masa de onoare** - s.; **13,00 Hotel Paradis** - s.; 14,00 Știri; 15,00 Fereastra; 16,00 Dezbateri parlamentare; 17,00 Drumul școlii; 18,30 Călătorii; 18,35 Cvartet; **19,00 Poezii** - f. TV. Franța; 20,40 Desene animate; 21,00 Știri, sport; 21,30 Jubileu; **22,45 Vagabondul** - f. Italia.

s.c. JACKSON INTERNATIONAL S.R.L.
ACHIZIȚIONEAZĂ DE LA POPULAȚIE
PORUMB
la prețul de 1650 lei/kg + 50 lei/kg transportul
Plata se face la boabe STAS, la recepție.
Recepția: FNC Arad, str. Turdei nr. 1.
Informații telefon 057/271712.
Persoana de contact d-șoara IULIA POPA.

PRIMA

7,00 Karaoke show - rel.
8,00 Dimineața cu Prima
12,00 Celebri și bogați - rel.
13,00 Politica de mâine - rel.
15,00 Chic - magazin de modă - rel.
15,30 Cinemagia - rel.
16,00 Nadine Show - rel.
17,00 Celebri și bogați - s.
18,00 Focus * Sport * Meteo
18,55 Clip Art
19,00 Frontal
20,00 Dosarele Y
21,00 Brooklyn South - s.
22,00 Clip Art - rel.
22,05 Focus
22,30 Revista presei
22,35 Politica de mâine
0,30 Focul rece - acțiune, SUA
2,00 Focus - rel.

TELE 7 ABC

7,00 Știri
7,10 Bună dimineața, România
9,00 Forța destinului - rel.
10,00 Știri
10,15 Teleshopping
10,30 Dintre sute de ziare - rel.
11,30 Rendez-vous la Tele 7 - rel.
12,30 Ora unu a venit - rel.
15,00 Știri
15,10 Teleshopping
15,45 Post Meridian
18,00 Documentar
18,55 Loto
19,00 Dincolo de anul 2000 - doc.
20,00 Telejurnal
20,30 Economic ABC
21,00 Dintre sute de ziare
22,00 Dincolo de stadion
23,30 Cutia muzicală - rel.
0,00 Știri
0,30 Concert
1,35 Teleshopping
2,10 Telejurnal - rel.
2,35 Economic ABC - rel.
3,00 Dincolo de stadion - rel.
5,00 Concert - rel.
6,35 Teleshopping

HBO

10,00 Tom și Huck - aventuri, SUA, 1997
11,30 Johnny Skidmarks - suspans, SUA, 1998
13,15 Povestea lui Dennis Rodman - dramă, SUA, 1998
14,45 Banii vorbesc - comedie, SUA, 1997, cu Charlie Sheen
16,15 Nouă luni - comedie, SUA, 1995
18,00 Înfruntarea - acțiune, SUA, 1997, cu Alec Baldwin
20,00 Faimosul Paparazzo - dramă, România, 1999, cu Marcel Iureș, Maria Ploae, Gheorghe Dinică
21,30 Totul despre sex - s.
22,00 Desene animate
22,30 Dreptate - thriller, SUA, 1998
0,15 Avalanșa - acțiune, SUA, 1998

DISCOVERY

10,00 Povestiri despre supraviețuire în Australia
10,30 Aventuri la pescuit cu Rex Hunt
11,00 Ecco Challenge
12,00 Cele mai bune automobile britanice
13,00 Automobile în top
13,30 Vânătorii de fantome
14,30 Lumea viitorului
15,00 Dezastre
15,30 Flightline
16,00 Anzii și piscurile lor semețe
17,00 Aventuri la pescuit cu Rex Hunt
17,30 Discovery astăzi
18,00 Echipa timpului
19,00 Zboruri de încercare
20,00 Dincolo de anul 2000
20,30 Discovery astăzi
21,00 Noaptea misterelor
22,00 Vizitatori din spațiu
23,00 Din lumea supranaturalului
0,00 Un secol de război
1,00 La circ
2,00 Discovery astăzi
2,30 Confesiunile unei bărci de salvare
3,00 Universul misterios al lui Arthur C. Clarke
3,30 Călătorii la întâmplare

TV INTERNAȚIONAL

21,30 S-a întâmplat... azi
21,35 Revista presei
21,40 Practic Info
22,00 Jurnal * Curs valutar * Meteo
22,30 În flagrant
23,00 Destinul unei națiuni
23,30 Ora planetei
23,50 Studioul șlagărelor
0,20 A-Facerea

ATOMIC TV

7,00 Selector
10,00 Reactor - rel.
10,30 Hai Hui - rel.
11,15 Atomix cu Michelle - rel.
14,00 Interactiv
15,55 Reactor
16,00 Romanian Top 100 cu Oana - rel.
18,00 Selector
19,00 Atomix cu Dinu
21,55 Reactor
22,00 Gogs - des. anim.
22,30 File de poveste - rel.
23,00 Aria 52
0,00 Insomnia

TV 2

7,00 Ediție matinală; 7,30 Magazin matinal; **9,30 Bogați și frumoși** - s.; **9,55 Riviera** - s.; 11,35 Ofertă directă; 11,45 O femeie misterioasă; 12,30 Modă; 13,10 Modă; **13,35 Riviera** - s.; **14,00 Bogați și frumoși** - s.; **14,25 Doctorul de la munte** - s.; **16,10 Grupul de acțiune** - s.; **17,00 Sunset Beach** - s.; **17,45 Vipera** - s.; **18,40 Samantha** - s.; 19,30 Fapte; 20,00 Roata norocului; **20,30 Rosalinda** - s.; **21,20 Fiica maharadjahului** - s. Italia/Germania, cu Kabir Bedi, Bruce Boxleitner; 22,45 Bună seara, Ungaria!; 23,30 Gol! Gol! Gol!; 0,00 Noua fată a Australiei - doc.

PRO 7

7,00 Sam - magazin; 7,45 Taff - magazin; **8,35 Mallorca** - s.; **9,00 Cine-i șeful?** - s. 2 ep; **10,05 Jesse** - s.; 10,30 Povești de dragoste; 11,30 Talk, talk, talk; **12,00 Verdict, crimă** - s.; **13,00 Matlock** - s.; 14,00 Sam - magazin; 15,00 Talk-showuri; 18,00 Taff - magazin; **18,25 Familia Simpson** - s.; **19,00 Afaceri de familie** - s., 2 ep.; **20,00 Fam. Bundy** - s.; 20,30 Galileo - magazin de știință; 20,55 Știri, sport, meteo; **21,15 Dosarele X** - s.; **22,15 Seven Days - Poartă în timp** - s. mistery; 23,15 TV total; 0,10 Bully parade; 0,45 Clubul comediei show

RTL

7,00 Magazin matinal; 8,00 Magazin; **8,30 Bogați și frumoși** - s.; **8,55 Între noi** - s.; **9,25 Vremuri bune, vremuri rele** - s.; 10,00 Dimineața mea - magazin; 11,30 Sabrina, talkshow 12,30 Duelul familiilor; 13,00 Magazinul amiezii; 14,00 Talkshowuri; **18,00 Nanny** - s.; **18,30 Între noi** - s.; 19,00 Bună seara - magazinul landurilor; 19,30 Exclusiv - magazin; 19,45 Știri; 20,10 Exploziv magazin; **20,40 Vremuri bune, vremuri rele** - s.; **21,15 Dr. Stefan Frank** - s.; **22,15 După gratii** - s.; 23,15 Extra - magazin; 0,30 Trend - magazin; 1,00 Știrile nopții; 1,35 Magazin cultural.

TV 5

13,05 100% Întrebări; 13,30 Jurnal France 3; 14,05 Documentar; **15,15 Mașina** - s.; 17,00 Jurnal TV 5; 17,15 Întrebări TV 5; 17,30 Mediterraneo; 18,05 Piramide; 18,45 Întrebări pentru campion; 19,00 Jurnal TV 5; **19,15 Mașina** - s.; 21,00 Jurnal Elveția; 21,30 Jurnal France 2; 22,05 Punctul; **23,15 Țintașul** - film

EUROSPORT

9,30 Patinaj viteză CM Nagano; 10,30 Schi - sărituri CM Lahti; 12,00 Sporturi extreme; 13,00- Schi alpin; 14,00 Schi sărituri; 15,00 Ciclism; 16,00 Ciclism Paris - Nisa, direct; 18,00 Sporturi extreme; 19,00 Bloopers; 19,30 Fotbal - Eurogol magazin; 21,00 Atletism - Washington; 22,00 Moto - Lisabona; 23,00 Auto - raliuri; 0,00 Fotbal Eurogol magazin; 1,30 Sporturi extreme - Mount Snow.

CÂŞTIGĂTORII CONCURSULUI TERRA PE LUNA MARTIE SUNT:
5 PREMII X 1.000.000 LEI:
*Burcă Silvia - Arad, *Benea Florica - Beliu, *Negrea Elena - Chişlaca *Copil Alexandru - Bârsa, *Boşneag Lavinia - Arad
10 PREMII X 500.000 LEI:
*Petrean Melania - Arad, *Mehelean Ştefan - Vladimirescu, *Bokos Elis - Chişineu Criş,
*Stoia Maxim - Arad, *Arion Silvia - Neudorf, *Coste Mariana - Sebiş, * Haş Floare - Arad,
*Oştoiu Daniela - Arad, *Lefter Erjszebet - Seleuş , *Bragea Ileana - Chişineu Criş.
TERRA TERRA
CONCURSUL CONTINUĂ.CÂŞTIGĂ ŞI TU
PREMII DE MILIOANE ÎN FIECARE LUNĂ !!!

Pioneer 2000

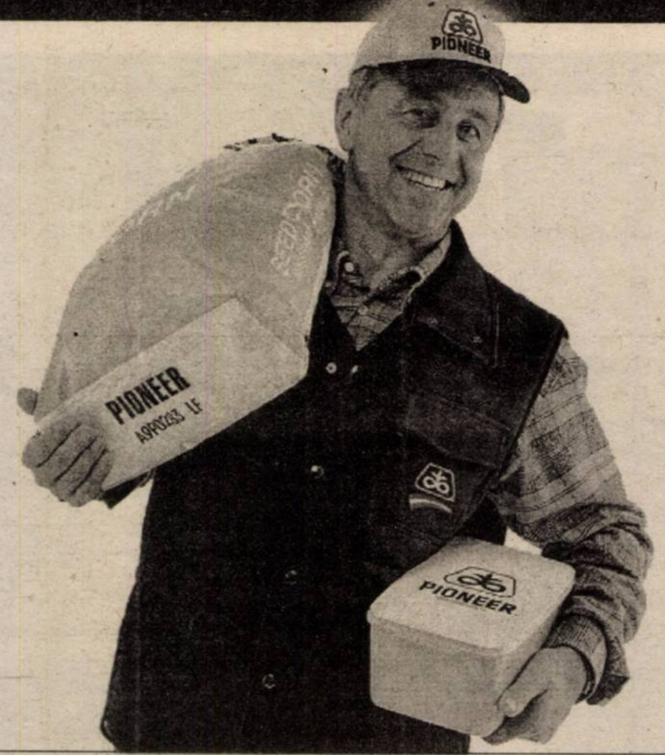
PIONEER
PIONEER
PIONEER

PERFORMANȚĂ

CALITATE

PROFIT SIGUR

HIBRIZI DE PORUMB

EXTRATIMPURII:
Natacha, Tirabella;
TIMPURII:
PR39K38, Helga, Monessa,
PR39K09, Clarica, Raissa,
PR38D89, PR38F70, Monalisa;

SEMITIMPURII:
Danella, Stira, Marista, Evelina,
PR37M81; PR37K55, Vasilica;
SEMITARDIVI:
Colomba, Pura, Florencia,
PR35R57, Georgina.

HIBRIZI DE FLOAREA - SOARELUI

Lucil, Lympil, Trentil, PR64A55, PR64A54

SOIURI DE SOIA

Casimir, Clamir, Nikir

Tehnologia care produce!™

Relații la:
Director Zonă: Săbăila Ion – Tel. 057/254 674; Mobil 094 362 700
Distribuitori: S.C. Prod Agro Bian – Tel. 057/288 100; 057/288 727; 092 301 791

PUBLICAȚIE DE VÂNZARE

Anul 2000, luna Martie, ziua 10

În temeiul Titlurilor Executorii nr. 50/22.03.1999, respectiv nr. 118/09.09.1999 și în conformitate cu prevederile art. 60 din Ordonanța Guvernului nr. 11/1996, aprobată prin Legea 108/1996, se face cunoscut prin prezenta că în **ziua de 10, luna MARTIE, anul 2000,** se va vinde prin LICITAȚIE PUBLICĂ următorul bun imobil, aparținând debitorului SC ESPARO FOREST SA, cu sediul în Arad, str. Tribunul Dobra, nr. 18-20, cod fiscal R 10064516:

DENUMIREA BUNULUI IMOBIL	PREȚUL DE PORNIRE AL LICITAȚIEI
Imobil - Clădire producție (club+arhiva), situat în Arad, str. Tribunul Dobra, nr. 18-22	**1.834.456.298 lei**

Licitația se va desfășura la sediul debitorului SC ESPARO FOREST SA, din Arad, str. Tribunul Dobra, nr. 18-20, cu începere de la ora 11.

CAIETUL DE SARCINI al licitației se poate consulta zilnic la sediul Administrației Financiare a Municipiului Arad, Serviciul Colectarea Veniturilor, camera 26, între orele 8-10, eventualele oferte, însoțite de dovada plății sumei de 183.445.629 lei (în contul 5005 + codul fiscal al plătitorului, deschis la Trezoreria Arad), reprezentând garanția de participare la licitație, urmând a fi depuse, în scris, la Registratura Municipiului Arad, până cel târziu în data desfășurării licitației.

sc eXact srl oferă:

Programul propriu de **SALARII** cu ultimele modificări legislative.
- Complet, exact, ușor de lucrat
- State de salarii și fișe fiscale computerizate
- Calcul brut-net și net-brut

Primii 10 clienți reducere de 10%!

! Transformăm problemele dvs. în soluții !

Alte programe: contabilitate, gestiune, producție, mijloace fixe etc.

Tel.: 092 - 709910; 270737
E-mail: exact@inext.ro.

(4508749)

891 888
GRATIS 20" - 7500 lei/30"
SEX
ABSOLUT NOU
BIZAR

891.001
ador
SEXUL
TOTAL
NOU
SPECIAL
Gratuit 20 sec.
Tarif: 7.700 lei / 30 sec.

ÎN DIRECT
SEX TOTAL doar cu mine!
Fă-mă
ACUM
89-15-15
GRATUIT primele 20 secunde
Tarif - 7650 lei / 30 secunde
INTERZIS MINORILOR

100% HARD SEX
GRATIS 20" - 7550 lei / 30"
Fă-o cu mine!
SEX PLANET
89.18.18
INTERZIS MINORILOR

SUNĂ ACUM
NOU în ARAD
plăceri interzise
891.300
GRATUIT 20 sec.
TARIF: 7.650 LEI / 30 SEC.

SEX - PHONE
GRATIS 20" - 7450 lei / 30"
Punemi-o! Acum!!!
891.393
DOAR PENTRU ADULTI

OANA
23 ANI
NON STOP
JOACĂ - TE CU MINE...
SEX PLAY
891.999

PROTECȚIA PLANTELOR

Aramo50 FRONTIER 900 Stroby®DF

SIGURANȚA RECOLTELOR DUMNEAVOASTRĂ

Aramo 50
Erbicid pentru floarea soarelui, soia, sfeclă pentru zahăr

Porumb Floarea Soarelui Soia Cartof Sfeclă de zahăr
FRONTIER 900
+

Împotriva bolilor din plantațiile de pomi și viță de vie:
Stroby DF +Kumulus DF, Polyram DF,
Bavistin DF

BASF

BASF S.R.L., București, sector 1, Calea Victoriei Nr. 155, Bl. D1, Et. 6 Tel: (01) 310 23 42, Fax: (01) 310 07 62, Tlx: 11695 basf r, **BASF S.R.L., Timișoara**, Tel: (056) 29 16 19, **BASF S.R.L., Târgu Mureș**, Tel: (065) 25 25 41, Mobil 094 505 379

ROUNDUP® SIGURANȚA ORIGINALULUI.

ROUNDUP® (360 g/l glifosat)
erbicid total neselectiv, cu acţiune sistemică, postemergent
PENTRU CULTURA DE FLOAREA SOARELUI, ÎNAINTE DE SEMĂNAT

Avantaje

- Controlează perfect toate speciile de buruieni anuale şi perene (controlează inclusiv pălămida şi cornacii)
- Reduce numărul de lucrări mecanice
- Favorizează păstrarea apei în sol
- Condiţii optime pentru dezvoltarea culturilor
- Nu are activitate în sol - orice cultură poate urma imediat după aplicare

Doza recomandată

Aplicaţi 2 - 3 l/ha erbicid Roundup® în maximum 150 l apă, când pălămida este în fază de rozetă

SUCCESUL ÎN MÂINILE DUMNEAVOASTRĂ

MONSANTO
Food · Health · Hope™

Pentru detalii suplimentare contactaţi distribuitorii; **S.C. Intermedia S.A.**, tel: 256 598; 092.621.193;
S.C. Prodagro Bian S.R.L., tel: 288.000; 288.306 sau **Director de zonă, Gabriel Băeaşu**, tel.: 092.628.532

ANIVERSĂRI

Cu ocazia împlinirii vârstei de 41 ani, un călduros „LA MULȚI ANI!", multă fericire și sănătate pentru MIOARA FLORICA SIRBAN, din GURAHONȚ, din partea soțului Cornel și a fiicei Cornelia. (4932814)

VÂNZĂRI APARTAMENTE O CAMERĂ

Vând garsonieră, îmbunătățiri, et. I, + garaj autorizat, 6 Vînători. Telefon 256049, după ora 16. (5526)

Vând garsonieră Confecții, et. I, îmbunătățită, 6.500 DM. Telefon 286211. (5369)

Vând urgent apartament o cameră, cf. I, zona Confecții, bl. 12, sc. A, ap. 18, convenabil. Telefon 254559. (5284)

Vând garsonieră în comuna Pecica, et. II, preț 2.500 DM. Telefon 415108. (4168)

Vând apartament 1 cameră la casă, central, 34 mp, str. Sinagogei, 6.500 DM, negociabil. Telefon 243641, seara. (5123)

Vând garsonieră zona Confecții, bl. P4, parter, faianță, gresie, zugrăvit lavabil, preț 8.200 DM, negociabil. Telefon 094 610 513, 277484. (4802)

Vând urgent garsonieră cf. III, amenajată super, et. II, zonă excelentă, preț foarte bun. Telefon 272267. (5318)

Vând apartament o cameră, ultracentral, 59 mp, renovat. Telefon 092 274 828. (5338)

Vând urgent garsonieră cf. I, îmbunătățită, Vlaicu, bl. P3, et. III, preț 10.000 DM, negociabil. Telefon 243062. (5342)

Vând apartament 1 camereă, et. II, cu îmbunătățiri, zonă excelentă. Telefon 230060. (5308)

Vând apartament una cameră, ultracentral, balcon închis, satelit, telefon. Telefon 094/828.632. (5384)

Vând garsonieră, confort I, et. I, balcon închis, gresie, faianță, telefon, mobilată modern, Micălaca, preț 11.500 DM. Telefon 283874. (5413)

Vând apartament cu o cameră, zona Fortuna, preț 6.300 DM. Telefon 241333. (5312)

Vând apartament 1 cameră, Alfa, 10.500 DM. Telefon 258669. (5315)

Vând garsonieră, confort I, Micălaca, îmbunătățită, et. IV, informativ 6.600 DM. Telefon 243082. (4238)

Vând apartament una cameră, Grădiște, bloc cărămidă, îmbunătățit. Telefon 223277, 257664, 092 784 857. (5036)

Vând apartament 1 cameră, bl. 229. Telefon 263095, după ora 16. (5055)

Vând apartament 1 cameră, Grădiște, 8.500 DM, negociabil. Telefon 514778. (4886)

Vând apartament 1 cameră, zona Confecții, confort I, et. I, faianță, gresie, balcon închis, telefon, satelit, bloc contorizat, 12.000 DM. Telefon 230122, informații sâmbătă, duminică. (5489)

Vând garsonieră, mobilată, confort I, Vlaicu, bl. Z15. Telefon 234964. (5539)

Vând garsonieră ne(mobilată), str. Lacului, bloc L2. Telefon 236325. (5575)

VÂNZĂRI APARTAMENTE DOUĂ CAMERE

Vând apartament ultracentral, 2 camere, la casă, et. 2/2, gaz, termoficat. Telefon 254928. (5512)

Vând apartament 2 camere, 71 mp, et. II, Micălaca 500, contorizat, telefon, satelit, balcon închis, bucătărie mobilată, aragaz, hotă, gresie, faianță, ușă de stejar, pivniță, 18.500 DM. negociabil. Telefon 279200, după ora 17. (5299)

Vând apartament 2 camere, amenajat stil occidental, zona Gării, preț 28.000 DM. Telefon 094 160 581. (4514)

Vând apartament 2 camere, zona BCR-Tricoul Roșu, suprafața 58 mp, balcon mare, acoperiș țiglă, interfon, zonă liniștită. Informații telefon 094 697 838 sau 219212.

Vând apartament 2 camere, str. Mihai Viteazul, ultracentral. Telefon 282684. (4942)

Vând apartament Aradul Nou, 2 camere, 2 balcoane, et. III, cu toate dotările, mobilat, bl. 6, sc. A, ap. 14 sau schimb cu autoturism + diferență. Telefon 094/963 362. (4713)

Vând apartament 2 camere, Vlaicu, 9.800 DM. Telefon 270856. (5142)

Vând apartament 2 camere, parter, zona Făt-Frumos. Telefon 263460. (5188)

Vând apartament 2 camere, îmbunătățit, confort I, Micălaca 303/3 + garaj. Telefon 098/602.700. (5592)

Vând 2 apartamente a 2 camere, 1 Confecții, et. II, 11.800 DM; 1 Vlaicu, bl. X.36, et. 4/4, 10.800 DM. Telefon 094.903.371. (5222)

Vând urgent apartament ultracentral, 2 camere, Ineu. Telefon 511479; 095.645.174. (5243)

Vând apartament 2 camere, et. II, zona 300, decomandat, bloc contorizat. Telefon 219402. (3920)

Vând apartament 2 camere, decomandate, et. II, str. Ecaterina Varga. Informații telefon 260094. (5278)

Vând apartament 2 camere, ultracentral, decomandat, contorizare individuală, parter, bun pentru privatizare. Telefon 094 511 157. (5280)

Vând apartament 2 camere, mobilat, Calea Romanilor, et. I, 23.000 DM. Telefon 285578, între orele 10-15. (5309)

Vând apartament 2 camere, Chișineu Criș, preț avantajos. Telefon 520093. (0344579)

Vând urgent apartament 2 camere, Alfa, îmbunătățit. Telefon 094 803 940. (5319)

Vând urgent apartament 2 camere, utlracentral, et. 4, 16.200 DM, negociabil. Telefon 255535. (5378)

Vând apartament 2 camere, str. Imașului bl. 4, sc. B, ert. III, ap. 14, Micălaca. Telefon 262205. (5403)

Vând apartament 2 camere, decomandate, confort I, parter înalt cu canalizare separată + garaj, zona 300, 18.500 DM. negociabil. Telefon 266975. (5372)

Vând apartament 2 camere, confort I, decomandat, et. II + garaj, Calea Romanilor. Telefon 252030. (5414)

Vând convenabil apartament 2 camere, et. I, Chișineu Criș, zona Teilor. Telefon 232559; 092.402.188. (5418)

Vând apartament 2 camere, decomandat, confort I, Micălaca III, et. 4/4, preț 16,000 DM. Telefon 278834. (5213)

Vând apartament 2 camere, îmbunătățit, parter, Podgoria, 25.000 DM. Telefon 220400. (4178)

Vând apartament 2 camere, Podgoria, et. IV, acoperiș garantat, 18400 DM, negociabil. Telefon 250966; 092.344.621. (4271)

Vând apartament 2 camere, parter, zona Podgoria, îmbunătățiri, uși și ferestere cu termopan, noi, 25.000 DM, negociabil. Telefon 231913, 093 218 262. (5074)

Vând 2 camere, centru, îmbunătățiri, 21.000 DM. Telefon 270856. (5142)

Vând apartament 2 camere, Alfa, confort I, decomandat, 73 mp, et. IV, îmbunătățit, preț 13.500 DM, negociabil. Telefon 258391. (5171)

Vând apartament 2 camere, parter, zona Confecții, cu balcon închis, gresie, faianță, parchet, zugrăvit recent, preț 13.500 DM. Telefon 253830. (3765)

Vând apartament 2 camere, semidecomandat, parter, zona Vlaicu. Telefon 057-245161. (4808)

Vând apartament 2 camere, central. Telefon 253774. (5455)

Vând apartament 2 camere, ultracentral, bloc Libelula, sc. A, ap. 26, et. 7/10, îmbunătățit, accept variante. Telefon 465372; 095.614.877. (5440)

Vând apartament 2 camere, Aradul Nou, îmbunătățit, mobilat (nemobilat), negociabil. Informații telefon 286706. (5461)

Vând apartament 2 camere, Alfa, mici îmbunătățiri, 12.500 DM. Telefon 253364. (5441)

Vând apartament la casă, 2 camere, grădină, anexe, preț ieftin. Telefon 289783. (5467)

Vând urgent apartament 2 camere, parter, Micălaca, zona 500, confort I, preț 12.300 DM. Telefon 279718; 094.542.931. (5322)

VÂNZĂRI APARTAMENTE TREI CAMERE

Vând apartament 3 camere, parter, central, posibil privatizare. Telefon 253681. (3421)

Vând apartament 3 camere, semidecomandat, Grădiște, et. II, 16.000 DM, negociabil. Informații telefon 092.807.914. (5295)

Vând apartament 3 camere, et. 3/4, Micălaca-Miorița, 78 mp, discutabil 17.300 DM. Telefon 279718, 094 542 931. (5322)

Vând urgent apartament 3 camere, decomandat, cf. I, zona gării, 18.000 DM, negociabil. Telefon 235676, orele 18-20. (5346)

Vând apartament 3 camere, în Lipova, balcon închis, încălzire proprie, et. II. Telefon 562387. (5399)

Vând apartament 3 camere, cu îmbunătățiri, și garaj dublu, Micălaca, bl. 716, et. I. Telefon 265273. (5397)

Vând apartament 3 camere, zona spitalului, 38.000 DM, negociabil. Telefon 253282. (5324)

Ocazie! Vând apartament 3 camere, decomandat, Vlaicu, et. 9/10, balcon mare, hol mare, 14.000 DM, preț fix. Telefon 250966; 092.344.621. (4271)

Vând apartament 3 camere, Vlaicu, bl. 2. Telefon 240690; 274561. (2915)

Vând apartament 3 camere cu îmbunătățiri, 18.000 DM, negociabil, Vlaicu. Telefon 289226; 464702. (5451)

Vând apartament 3 camere, în comuna Macea. Telefon 536002. (5446)

Vând apartament 3 camere, str. Banul Mărăcine, ocupabil imediat. Telefon 253855. (5445)

Vând apartament 3 camere, Alfa, et. II, 2 băi, 14.700 DM. Telefon 270856. (5441)

Vând apartament 3 camere, et. I, garaj, Confecții. Telefon 234056. (5466)

Vând apartament în casă, 3 camere, ultracentral, (str. Coșbuc). Telefon 257369; 240064. (5479)

Vând apartament Samantha 3 camere, urcător, et. I, cu garaj, Praporgescu. Telefon 233319; 221973. (5500)

Vând apartament 3 camere, decomandate, et. II; Micălaca 614, cu garaj. Telefon 092/857.550. (4120)

VÂNZĂRI APARTAMENTE PATRU-CINCI CAMERE

Vând apartament 4 camere, pivniță, garaj, Polivalentă. Informații telefon 254442, după ora 16. (4938)

Vând apartament 4 camere, Micălaca, et. I, decomandat, toate îmbunătățirile posibile, ultramodern. Telefon 057-230607, 094 556 717. (4976)

Vând apartament ultracentral, et. I, 5 camere, 220 mp, garaj, toate utilitățile, preț 130.000 DM. Telefon 094 555 686. (5095)

Vând apartament 4 camere, 2 băi, bucătărie, garaj, trebuie văzut. Telefon 092.470.607. (4593)

Vând (schimb) apartament 5 camere, et. III, Grădiște, decomandat. Telefon 223755. (5277)

Vând apartament 5 camere, et. I, zona Miorița. Telefon 268239, după ora 16. (5491)

Vând apartament 4 camere, renovat și mobilat în stil occidental, ocupabil imediat, preț 47.000 DM. Telefon 247004. (5527)

Vând urgent apartament 5 camere, Miorița, decomandate, et. II, parchetate, 2 băi, 2 balcoane, boxă, telefon, satelit. Informații telefon 057/289030; 092.343.741. (5521)

VÂNZĂRI CASE

Vând casă veche cu grădină mare, posibilitate gaz, apă, canalizare, în Chișineu Criș, str. Cînepii nr. 4. Telefon 520321; 240494. (5469)

Vând casă 4 camere, baie, bucătărie, garaj, încălzire centrală, 500 mp, str. Arhitect M. Tabacovici, Aradul Nou. Telefon 092.640.821, 092.293.709. (3906)

Vând casă mare, din cărămidă, cu grădină și pomi fructiferi în zonă turistică, pământ și vie în sat Galșa, comuna Șiria nr. 123. Informații telefon 219212 sau 094 697 838.

VÂND URGENT CASĂ MARE, două corpuri, grădină cu pomi, suprafață 900 mp. Telefon 092.239.471; 256543. (f.974360)

Vând casă central, parter-alimentară, bar; etaj-apartament. Telefon 234862. (4785)

Vând vilă, construcție nouă, parțial finisată, excelent privatizare sau 2 familii, Aradul Nou, negociabil. Telefon 278077, 092 703 126. (5099)

Vând casă cu spațiu comercial, str. Andrei Șaguna, Telefon 256859. (5150)

Vând casă, ultracentral, singur în curte, excelent pentru construcție firme. Telefon 272626; 092.281.508. (5145)

Vând casă mare la șosea, Șofronea nr. 458. Telefon 223281. (5118)

Vând casă cu etaj, neterminată, cu 2 intrări separate, posibil dezmembrare 2 apartamente în comuna Șofronea nr. 583 și diferite materiale de construcție. Telefon 416251. (4509)

Vând casă, Pîrneava, 2 apartamente, apă, baie, gaz, grădină 1.000 mp, preț convenabil. Informații telefon 094.555.452. (5208)

Vând casă (5 camere + dependințe) stare neglijată, centrul orașului. Telefon 286333. (5216)

Vând casă în Semlac, loc întreg, preț negociabil. Telefon 057/534051. (4279)

Vând casă Grădiște, 3 camere, bucătărie, antreu, cămară, anexe, apă, gaz, telefon, grădină, total 575 mp. Telefon 236357, 253527. (4998)

Vând casă, str. Aprodul Purice nr. 25A, curent, apă, curte și grădină 480 mp, gaz la poartă, singur în curte, 17.000 DM. Telefon 275866. (5268)

Vând casă în Gai, cu teren 3600 mp. Telefon 254477. (5597)

Vând casă str. Oituz nr. 153, preț informativ 60.000 DM. Telefon 092 477 834. (5053)

Vând casă cu grădină mare, în Sânleani nr. 141, la șosea. (5339)

Vând casă 4 camere, cu atelier tâmplărie utilat, funcționabil + firmă, 46.000 DM, negociabil. Telefon 287201, 092.941.628. (5361)

Vând casă în Pîncota str. V. Goldiș nr. 120, 4 camere, dependințe. Telefon 466270. (5320)

Vând casă în localitatea Turnu. Informații nr. 350. (5404)

Vând urgent casă, toate facilitățile sau schimb cu casă mică + diferență, str. Porumbacului nr. 12, Silvaș. Telefon 094.635.184. (5389)

Vând urgent casă sau schimb cu apartament 2 camere și diferență, str. Volta nr. 5, Silvaș. Telefon 252772. (5389)

Vând urgent casă 4 camere, bucătărie, baie, garaj, grădină, apă, canal, gaz, str. Lalelelor nr. 13. Telefon 057/259681. (5363)

Vând casă Bujac, 2,66 ha teren arabil Covăsînț. Telefon 257845. (5409)

Vând casă cu grădină mare (5000 mp) apă rețea în comuna Covăsînț nr. 629, preț informativ 20.000 DM. Informații telefon 092.402.216 sau 223111. (5286)

Vând casă cărămidă 3 camere, anexe, grădină, str. Cîmpul Liniștei, preț 18.800 DM sau schimb cu apartament 2 camere, UTA la înțelegere. Telefon 273054; 274359. (5205)

Vând casă cu grădină mare, în Sînpaul, preț negociabil. Telefon 248450. (3199)

Vând casă nouă, cu etaj, Miorița, 175.000 DM, toate utilitățile. Vând casă cu 2 spații comerciale, Piața Soarelui, toate utilitățile, 55.000 DM. Telefon 092.621.611, 092.292.559. (4989)

Vând casă, grădină, negociabil, Frumușeni nr. 565. Telefon 456184, interior 119. (5110)

Vând casă central, cu spațiu comercial amenajat, gaz, telefon. Telefon 279390, seara. (5161)

Vând casă 3 camere, grădină mare, 4.500 mp, în Dorobanți. Telefon 221430. (4672)

Vând casă 3 camere, bucătărie, baie, amenajate modern, în Lipova, Piața Decebal. Telefon 092 257 420. (4701)

Vând casă mare cu grădină, în Zădăreni nr. 603. (5442)

Vând casă, grădină, în Vărșand, 5.000 DM, negociabil. Telefon 530193. (5437)

Vând casă cu grădină, cartierul Subcetate. Telefon 285033. (5463)

Vând casă neterminată, în Ineu, str. A. Iancu nr. 38. Telefon 094.104.850. (5403)

Vând casă 2 camere + anexe, ultracentral, posibilități construcție, 80.000 DM, negociabil. Telefon 057/221914. (5486)

Vând (schimb cu apartament) casă, Felnac, la șosea. Telefon 245476. (5490)

Vând casă, anexe, grădină mare, Turnu, apă potabilă. Telefon 267974. (5503)

Vând urgent casă 4 camere, baie, garaj, bucătărie, curte mare, str. Condurașilor nr. 32. Telefon 210540. (5508)

Vând casă trei camere, apă, gaz, telefon, str. Brediceanu nr. 7. Telefon 276147. (5509)

Vând casă, Micălaca, prima stație tramvai după pod. Telefon 259744. (5518)

Vând urgent casă, Zimand Cuz, construită de 4 ani, 2 camere, bucătărie, baie, posibilitate mansardare, anexă animale, grădină mare. Informații telefon 057/289030; 092.343.741. (5521)

Vând casă mare cu grădină, toate utilitățile, Chișineu Criș, str. Crișana nr. 24, preț avantajos, plata și în rate. Telefon 520288. (0344583)

Vând (schimb) casă în Galșa. Informații la telefoanele 466723 sau 251037. (5547)

Vând urgent, casă ultracentral, în curte, 2 camere + dependințe, terasă, telefon, ocupabilă imediat, bun sediu firmă, 35.000 DM. negociabil. Telefon 281332. (5532)

VÂNZĂRI SPAȚII COMERCIALE

Vând spațiu comercial, dotat bar-bucătărie, Ștrandul Neptun. Telefon 092.744.730. (4919)

Vând spații, zonă centrală. Telefon 093/253651; 259715, 280753. (5600)

Vând magazin 150 mp, bine amenajat, vitrină aluminiu, faianță, gresie, zona Alfa. Telefon 092.209.665. (4975)

Vând spațiu comercial Micălaca, zona III, 140 mp. Telefon 259651. (4776)

Vând gheretă Alfa, zona pieții. Telefon 257610, după ora 17. (4771)

Vând spațiu comercial, în incinta Ștrand Neptun și mașină înghețată două brațe. Telefon 240139; 272341. (5421)

Vând spațiu comercial, bloc 301, sc. E, Micălaca III, suprafață 139 mp. Telefon 232141. (5519)

.Vând spațiu comercial (producție) hală 100 mp, 2 magazine la stradă, zona Vlaicu. Telefon 092.621.961. (5514)

VÂNZĂRI TERENURI

Vând teren 600 mp, front 15 m. Micălaca. Telefon 262619. (4884)

Vând (variante) 6 ha teren arabil, Șiria. Telefon 264023. (5112)

Vând teren construcție, posibil apă, gaz, Aradul Nou (Malul Mureșului). Telefon 286333. (5224)

Vând loc de casă cu toate posibilitățile, zonă neinundabilă, localitatea Arad, suprafața 1.000 mp, preț 15 DM/ mp, negociabil. Telefon 093 419 845. (5288)

Vând grădină, ieșire la pășune, Sîmpaul nr. 295. Telefon 094.507.218 și 253834. (5362)

Vând 10 ha teren arabil, Felnac, Sîmpetru German. Telefon 232559; 092.402.188. (5418)

Vând grădină, satul Dorobanți, 2 plapume de mătase cu pene. Telefon 224414, Arad. (5284)

Vând teren pentru construcție, localitatea Cicir, 975 mp. Telefon 276471, după ora 16. (5055)

Vând teren Dezna. Telefon 276471, după ora 16. (5055)

Vând teren agricol la Zimand Cuz 1,7 ha. Telefon 276471, după ora 16. (5055)

Vând pământ arabil 2200 mp, în Curtici, (Ioheriște). Telefon 289226; 464702. (5451)

VÂNZĂRI AUTO

Vând OLTCIT CLUB, fabricație 1986, reparație capitală: tinichigerie și vopsit recent, stare excelentă, preț fix 1700 DM. Informații după amiază, telefon 247251.

Vând microbus Rocar, transport persoane, preț 5.000 DM, negociabil. Telefon 093.340082. (5540)

Vând tractor U-650, fabricație 1994 + 2 remorci auto (toate înmatriculate), preț fix 10.000 DM. Telefon 093.340082. (5540)

Vând (schimb) Opel Rekord Diesel, an 1985, CIV, 5.200 DM. Telefon 286211. (5369)

Vând microbus VW Transporter Diesel, înmatriculat. Telefon 259345. (5152)

Nu-ți mai fă griji: CAUCIUCURILE de care ai nevoie, le găsești la mine, IEFTINE și BUNE. Exemplu 155R13-160.000 lei/buc. Telefon 259339; 094.706.321. (2135)

Vând Opel Vectra GT, 1991, înmatriculat recent, 8.500 DM, negociabil. Telefon 284229. (4069)

Vând Ford Sierra 2000 cmc, an fabricație 1989, benzină, injecție, stare foarte bună. Telefon 092.529.611.

Vând 2 tractoare U-650, 5.500 DM/buc, negociabil. Telefon 057/473565. (4873661)

Vând VW Carawelle LRS 2,5L, T.D.i, fabricație 1999, 7 locuri, preț 62.000 DM, negociabil. Telefon 057/256923; 092/295.336. (5136)

Vând VW Transporter 1990, cabină dublă, motor 1,7 cmc Diesel, preț 12.000 DM, negociabil. Telefon 057/256923; 092.295.336. (5136)

Vând VW Transporter, 1996, cabină dublă, mortor 1,9 T.D.i, preț 22.000 DM, negociabil. Telefon 057/256923; 092.295.336. (5136)

Vând talon Dacia 1310 L, caracteristici C.N. preț negociabil. Informații după ora 18, telefon 412208. (5126)

(Continuare în pagina 18)

(Urmare din pagina 17)

Vând Renault 14, an fabricație 1983, stare bună. Telefon 092/293.841.

Vând Ford Sierra combi, fabricație 1992, multiple îmbunătățiri, 6200 DM, negociabil. Telefon 092.673.849. (5226)

Vând semănătoare păioase. Informații telefon 094 507 990, 264929 seara. (5275)

Vând ARO 10, 4x4, fabricație 1993, negociabil. Telefon 257283; 094.767.303.

Vând Autodubă Iveco 3,5 tone. Telefon 093.253.651; 259.715; 280753. (5600)

Vând Fiat Tempra Combi, 1994, Euro 2, benzină, preț 4.000 DM, negociabil. Telefon 094.566.793. (5146)

Vând tractor U650, plug și combină Sema 14M. Telefon 092 847 879 (0344578)

Vând Ford Escort, model 1991, îmbunătățiri, benzină, 1.600 cmc, preț 7.500 DM. Telefon 092 316 395. (5406)

Vând Dacia papuc, acoperită, stare bună funcționare, an 1988, preț 2.600 DM, negociabil. Telefon 282422. (5392)

Vând W Passat Diesel, an 1982, persoană fizică 4600 DM. Telefon 267817. (5405)

Vând Dacia 1300, fabricație 1980 cu elemente 1310, în două rate. Telefon 274785. (5401)

Vând ieftin Jeep Isuzu Troper 1986, înscris sau schimb, variante. Telefon 092.251.579. (5390)

Vând Opel Astra, 1994, 1,6 benzină, înmatriculat, 9.500 DM. Telefon 268152. (5148)

Vând TV dubă, motor Brașov și punte dublă pe spate și cumpăr tractor chinezesc de 15 CP. Telefon 276653. (5417)

Ocazie! Vând Golf 3 Volkswagen 1995, Diesel 5,5l/100 km la numai 12.900 DM cu sau fără firmă. Telefon 057/277493. (5306)

Vând Dacia Break, fabricație 1999 și Bus Mercedes 207 Diesel. Telefon 281492. (4024)

Vând Nissan Bluebird Break, Diesel, an fabricație 1989, impecabil, persoană fizică, preț 6.500 DM, negociabil. Telefon 094.826.927. (4889)

Vând microbus Ford Transit 2,3 Diesel, excelent. Telefon 093.413.115; 264781. (4948)

Vând ieftin Dacia Break, stare funcționare. Telefon 093/413.115. (4948)

Vând Volkswagen Tranpsorter Diesel, fabricație 1989. Telefon 259697. (4973)

Vând Dacia 1307 (papuc), 35 km rulați, din anul 1998. Telefon 276471, după ora 16. (5055)

Vând Dacia 1990, 2200 DM, negociabil. Telefon 238425. (4627)

Vând Dacia 1410 (1989), 5 viteze, 2350 DM. Telefon 247046; 274834. (5143)

Vând autobasculantă Raba 16 tone, reparație capitală făcută, în stare perfectă, plus CIV. Informații Pîncota, str. Soarelui nr. 4 sau telefon 057/466808. (5193)

Vând ARO 244, 1984, CIV + VT, motor Brașov și motor Dacia 1310 și cutie viteză 4 trepte. Telefon 262824, după ora 17. (5194)

Ocazie! Vând BMW 524 T.D. 1985, înmatriculat persoană fizică, 5.350 DM. Telefon 095.621.061. (4873510)

Vând motor W 1,5 cmc, cîrlig remorcare W Passat combi, model 1985, motocicletă Jawa 350 cmc. Telefon 094.764.901. (5458)

Vând Ford Diesel, neînmatriculat, an 1986, preț 1900 DM, negociabil. Telefon 463329. (4811749)

Vând Renault Espace, înscris persoană fizică sau eventual schimb cu tractor. Telefon 536565. (5438)

Vând Peugeot 405 Diesel, 1988, 8.500 DM, preț fix. Telefon 263567. (5423)

Vând ARO 243, motor Brașov, str. Constituției nr. 46. Telefon 286258. (5460)

Vând Opel Vectra 1,7 TDi, fabricație 1995, culoare albă, înmatriculat recent persoană fizică. Telefon 092.344.865. (5434)

Ocazie! Vând urgent caroserie pentru Opel Kadett combi, model '85-'90 (cele 5 uși, bară spate, telescoape, arcuri, rezervor, bord. etc.) prețul este foarte bun, jumătate din prețul pieței. Telefon 266321. (5475)

Vând ARO 243 cu remorcă. Telefon 287233. (5487)

Vând Dacia Nova, rulați 6.500 km. Telefon 250085. (5493)

Vând tractor U-650, după RK cu cauciucuri noi, plug PP3, cultivator, semănătoare SPC6 și SUP 29. Informații comuna Cermei satul Avram Iancu nr. 42. (3038679)

Vând combină C.14, stare foarte bună și RIFS floarea soarelui. Informații comuna Cermei, telefon 246. (3038680)

Vând Datsun Sunny combi, înmatriculat, CIV, stare funcționare. Telefon 094.630.903. (0344582)

Vând Audi 100 C.4, an 1992, benzină. Telefon 094.611.012. (0344584)

Vând Volkswagen Passat Turbo Diesel, an 1986, neînmatriculat, 2000 DM, negociabil. Telefon 092.481.692. (5515)

Vând tractor U-445, localitatea Moroda nr. 162. (5529)

Vând urgent Dacia 1310, '90 CN, CIV, 2000 DM, negociabil, vizibilă, str. Căp. Ignat nr. 27. (5537)

VÂNZĂRI PIESE AUTO

Magazinele CLIO&Co.

VÂND

PIESE AUTO IMPORT DIN STOC SAU LA COMANDĂ

Decupați anunțul și beneficiați de 10% reducere pentru piesele auto cumpărate

ARAD, Magazinele din:

Calea A.Vlaicu, Bl. 6 ABC
Telefon: 272525; 093333535
Calea Victoriei, nr. 22 A/B
Telefon: 254766; 093333525

VÂNZĂRI ELECTRO

Vând CÂNTARE ELECTRONICE și CASE MARCAT FISCALE, omologate. Telefon 272727.

Vând VITRINE FRIG, CAMERE FRIG, DULAPURI FRIG, COMPRESOARE FRIG peste 2.000 W, garanție 1 an. Telefon 281384 orele 8-18. (5473)

Vând mașină spălat automată, cuptor microunde, televizor, video, telefon fără fir și aspirator. Telefon 266414. (5377)

Vând TV COLOR, en gros, en detail, diferite mărci, prețuri minime, garanție. Telefon 289456, 092 239 242.

Vând o gamă diversificată de TELEVIZOARE color, stereo, zilnic, orele 10-18. Telefon 280260. (5013)

Ocazie unică! Vând TV color stereo, teletext, telecomandă 950.000 lei; LADĂ FRIGORIFICĂ 1.200.000 lei; COMBINĂ 1.300.000 lei; CONGELATOR 1.800.000 lei; FRIGIDER 1.000.000 lei, cu garanție. Recent aduse din GERMANIA. Telefon 259339; 094.706.321. (2135)

Vând televizoare color, preț 950.000 lei, garanție 6 luni. Telefon 244904, orele 9-17.

Vindem televizoare color, cu telecomandă, garanție 6 luni, preț 1.400.000-1.900.000 lei. Telefon 212005, orele 9-17.

Vând TV color: Toshiba, Grundig, Philips, stereo, teletext. Telefon 264004. (4805)

Vând monitor 17 inch cu tub Sony, Refresh 85 HZ-350 DM, nediscutabil. Telefon 563070, după ora 17. (4873644)

Vând computer Pentium cu sunet și boxe. Telefon 280260. (4873644)

Vând mașină de spălat AUTOMATĂ cu reducere de preț (preț vechi 2.500.000, preț nou 1.500.000), GARANȚIE. Telefon 259339; 094.706.321. (2135)

Vând calculatoare second-hand, noi; imprimante, xeroxuri, garanție. Telefon 247182; 092/607.483, 092 745 292. (3652)

Vând videorecorder, foarte bun și ieftin. Telefon 211491. (5064)

Vând TV color 51 cm sau 37 cm, cu telecomandă. telefon 211491. (5064)

Vând combină Aiwa N5x-5 22 nouă, garanție, 3CD, tuner, dublu Deck, telecomandă, full, digitală, 3.300.000 lei. Telefon 093.517.234. (5221)

OFERTĂ SENZAȚIONALĂ! Vând pachetul SUNTEL INSTANT complet cu doar 1.900.000 lei. Stoc limitat. Telefon 243977, orele 9-17. (5258)

Vând diferite TELECOMENZI pentru televizor (165.000 lei), video, satelit; transformatoare linii. Telefon 092 368 868. (mp)

Vând EXPRESSO CAFEA profesional cu 2 brațe SAN MARCO, 1.500 DM. Telefon 092 744 733. (5356)

Vând vitrină frigorifică verticală, cântar electronic cu acumulator. Telefon 094 981 513. (5348)

Vând urgent ladă frig, italiană, nouă și video Sharp, nou. Telefon 094.635.184. (5389)

Vând congelator Artic 5 sertare, 160 DM, negociabil. Telefon 258391. (5171)

Vând telefoane celulare, preț convenabil. Telefon 271122; 092.887.161. (5420)

Vând urgent Picup cu plăci. Telefon 244890. (5498)

Vând frigider Artic mare, preț 1.500.000 lei și mașini spălat automate, preț 1.500.000-3.500.000 lei. Telefon 270518. (5506)

Vând calculator Pentium 130 MHz, complet, 500 DM, Leptop 30 MHz 250 DM. Telefon 272873 sau 094.631.508. (5517)

Vând video cameră Grundig zoom 15x anul 1999, 700 DM, Samsung zoom 8x, 1997, 500 DM, deorecorder Condor-T, 150 DM, combină muzicală completă Sharp, 150 DM. Telefon 272873. (5517)

Vând calculator AMD K6-2 450-3D, 10 GB HDD, 32 M SDRAM, suntem, monitor 14", video 4 MB, ATX, preț 1100 DM, negociabil. Telefon 242697. (5520)

VÂNZĂRI DIVERSE

Vând colțar extensibil, stofă + fotoliu pat, preț 4.200.000 lei, negociabil. Telefon 279200. (5299)

Vând parchet, fag aburit, uscat, pervazuri, palux. Telefon 235271; 094.555.338. (4949)

Vând en-gros HAINE second hand, GERMANIA, peste 20 sortimente. Telefon 289456, 092 239 242.

Vând PRODUSE NATURISTE - SUA, scădere greutate. Telefon 237566; 512844. (4969)

Vând mașină cusut Ileana. Telefon 219212.

Vând ȚIGLĂ PORTUGHEZĂ-MARSILIA, fabricație SIGHIȘOARA, 4000 lei/buc; TERASIT, PRAF MARMORĂ-MOZAIC 700 lei/kg; DEȘEU MARMORĂ-CĂRĂMIDĂ EFICIENTĂ 30/25/15-6200 lei/buc. Informații Mâsca nr. 33. Telefon 531498; 094.123.396. (4278)

Vând cățel Ciobănesc german, 10 luni. Telefon 271275. (5124)

Vând: TABLĂ ZINCATĂ 0,4 x 1000 x 2000; PLASĂ GARD zincată, CUIE CONSTRUCȚII, PLASĂ RABITZ. Str. Vrabiei nr. 4, telefon 289997. (4204)

Vând sare la saci și bulgări. Telefon 059-144334, 094 169 671. (3903)

Vând parchet fag, 125.000 lei/mp. Telefon 514322; 269674. (4337)

Vând baloți paie, cantități mari, Pîncota. Telefon 466019. (4827)

Vând baloți lucernă și vrac. Frumușeni nr. 388. Telefon 145/A. (4941)

Vând acte firmă „schimb valutar" activitate întreruptă momentan. Telefon 094 661 161. (4995)

Vând Raba, stare bună funcționare, preț 55.000.000 lei și un strung aproape nou. Telefon 059-310838, 059-310875. (4977)

Vând LEMNE FOC, 175.000 lei/mc. Telefon 214010. (5010)

Vând POMI FRUCTIFERI. Telefon 535058. Sunați lung! (4439)

Vând mașină universală tâmplărie, circular, banzic, noi. Telefon 057-272870. (4677)

Vând FĂINĂ import UNGARIA BL.55; BL.80. Telefon 094.703.733. (5121)

Vindem PUI VII pentru populație, cca 800 gr, sâmbătă, 4 martie, la ferma din Șiria, orele 8-17. (5138)

Vând elevator, aparat sudură Sutz gaz, compresor, rampă, cuptor cu injector pentru cabină de vopsit. Telefon 216378. (3198)

Vând pian Pappenberger cu palcă bronz, preț negociabil. Telefon 057/534051. (4279)

Vând Oltcit 1990 și utilaje brutărie, Peregul Mare. Telefon 057/287004. (4873509)

Vând 30 oi țigaie, diverse vârste, Pecica 1257, Ponta Vasile. (4873512)

Vând pomi altoiți: cireși, vișini, caiși, rengloți, Aradul Nou. Telefon 286526. (5276)

Vând MOBILĂ ANTICĂ. Telefon 251496, orele 14-18. (5271)

Vând pomi fructiferi. Telefon 251851 sau 286600. (5256)

Vând compresor 360 lt, 1:000 DM, mașină capsat. Telefon 278077. (5099)

Vând ieftin incubator 3.300 ouă automat și 350 ouă. Telefon 057-261430. (5352)

Vând dulap cu 2 uși, bibliotecă, măsuță, 2 fotolii, pat copil, antenă parabolică cu 2 receptoare, masă cu 6 scaune. Telefon 253238. (5597)

Vând repatriere de Arad. Telefon 092 709 493. (5364)

Vând urgent colțar, fotoliu pat, dormeză, toate extensibile. Telefon 255535. (5378)

Vând rezervoare 3000-800 litri. Telefon 211376. (5368)

Vând ceas apă caldă omologată, pene, material alpacca. Telefon 243352: (5410)

Vând garaj, zona 310. Telefon 266569, după ora 17. (5151)

Vând dormitor antic, sculptat. Telefon 283435. (5241)

Vând tăuraș 2 luni. Telefon 274918. (5239)

Vând fân ieftin. Telefon 222032. (5218)

Vând stație taxi, Jekson President + ceas, antenă, cupolă, 350 DM, negociabil. Telefon 267817. (5405)

Vând convenabil colțare, canapele extensibile, fotolii. Telefon 264892 sau 094 478 639. (4698)

Vând LEMNE FOC TĂIATE, esență tare. Telefon 277027. (3453)

Vând șuncă (pastramă) de gâscă afumată. Telefon 093/413.115 sau 264781. (4948)

Vând, avantajos, folie polietilenă (garanție 2 ani) cu lățime până la 16 m și lungime 60 m. Szolnok, telefon 0036-56-422411 sau Micherechi telefon 0036-66-375343. (4994)

Vând folie solar, import, 12 m lățime. Informații telefon 271153. (5027)

Vând colțare și canapele noi. Telefon 270700. (4902)

Vând parchet, calitatea I, din paltin, carpen, tei, 100 mp. Telefon 092 575 080. (5090)

Vând stație + ceas taxi și butelie dozator. Telefon 272407. (5051)

Vând țiglă tip Leu, geamuri cu 2-3 canate cu rolete, geamuri coridoare cu rolete, ușă stejar, toate în stare foarte bună. Telefon 251885. (5100)

Vând aparat înghețată stradal, Carpigiani și teren intravilan în Păuliș. Informații telefon 259899. (5166)

Vând bibliotecă nouă, cărucior copil sport. Telefon 277168; 094.772.260. (5204)

Vând televizoare color, mașină de cusut electrică, canapea extensibilă nefolosită, Opel kadet 1,3 l benzină, 1985. Telefon 216143. (5252)

Vând ieftin SRL, toate activitățile cu capital majorat 2.000.000 lei. Telefon 243977, orele 9-17. (5258)

Vând, cumpăr acțiuni: Sif Banat Crișana, Armopan. Telefon 094.693.516. (5261)

Vând EUROBOLȚARI termoizolanți 300x250x200; 4800 lei/buc; 1mc-325.000 lei. Telefon 281491; 092.381.750. (4268)

Vând atelier tâmplărie complet, mașini germane. Telefon 092 257 420. (4701)

Vând mobilă bucătărie, colțar nou, vană fontă nouă, cuier hol nou, mochetă persană 25 mp, aragaz nou, hotă electrică, candelabre. Telefon 095.636.324. (5435)

Vând repatriere de Arad. Telefon 095.828.604. (5427)

Vând dormitor nuc, stare foarte bună, 5.000.000 lei. Telefon 267309. (5464)

Vând tractor chinezesc 18 CP cu plug, disc, freză, motopompă cu motor 45 CP, trailer și cazan țuică 130 litri. Informații sat Sederhat nr. 124, familia Kis Matei. (5468)

Vând colțar din piele, vișiniu, model occidental. excepțional. Telefon 278352. (5484)

Vând mașină de tipărit Romaior și ghilotină manuală. Telefon 266624. (5490)

Vând vacă cu lapte, preț 8.500.000 lei. Relații telefon 094.120.261. (5495)

Vând arpagic și sământă ceapă, neagră soiul Stuttgart, producție 1999. Telefon 474541; 092.998.716. (5502)

Vând scule vulcanizare, compresor 100 litri, mașină echilibrat, presă vulcanizare. Telefon 092.621.961. (5514)

Vând mese de biliard, American, preț negociabil. Telefon 092.249.519. (5525)

Vând garaj autorizat, Micălaca zona 300, preț fix 2.000 DM. Telefon 093.340082. (5540)

Vând strung SN 400, în perfectă stare de funcționare, 8.000 DM, negociabil, Telefon 093/340.082. (5540)

CUMPĂRĂRI TERENURI, IMOBILIARE

Cumpăr căsuță familială, pe malul Mureșului, cu condiția ca terenul aferent să aibă ieșire directă pe malul râului. Telefon 056/130340, seara. (5548)

Cumpăr pământ agricol la ieșirea din Sânleani, spre Horia. Telefon 092 349 066. (4980)

Cumpăr apartament 2 camere, parter, et. I, Vlaicu, Alfa, Micălaca. Telefon 210555; 210255. (5249)

Cumpăr URGENT casă cu grădină în ARAD (Gai, Pîrneava, Bujac) cca 1000 mp, 2 camere, gaz, apă, baie, loc ridicat, ofer 20-33.000 DM sau schimb cu bloc 2 camere Vlaicu + diferență. Telefon 280944, numai astăzi, orele 15-17.

Cumpăr apartament 2 camere, Vlaicu (blocuri noi), zona 300, zona Spitalului, etaj inferior, exclus intermediari. Telefon 094.826.778. (5214)

CUMPĂRĂRI AUTO

Cumpăr remorci 2 axe, sarcină utilă 7-12 tone. Telefon 281116. (5447)

CUMPĂRĂRI DIVERSE

Cumpărăm porci grași, preț 13.000 lei/kg, localitatea Mâsca nr. 307. Telefon 057/531497; 094.774.649. (5220)

Cumpăr GRÂU panificabil, cantități mari, plata imediat. Telefon 276207. (4985)

Cumpăr porumb boabe și soia. Telefon 094.772.259; 243905; 283345; 094.142.941. (4629)

CUMPĂRĂM: CEREALE (porumb, orz), plata la ridicare. Telefon 065/163885, între orele 7-15. (f.)

Cumpărăm SORG de calitate. Vindem MĂTURI SORG. Telefon 094 573 813. (5297)

Cumpărăm ambalaj de coca-cola. Telefon 259497. (5321)

Cumpăr grâu de panificație. Telefon 094.618.304. (5412)

Cumpăr tăurași peste 180 kg. Telefon 253574. (5043)

Cumpăr (schimb) cărți, ziare, reviste, înaintea anului 1940. Telefon 221560. (5535)

CERERI ȘI OFERTE DE SERVICII

SC „LORETO COMPANY" SRL angajează CUSĂTOARE MANUAL ÎNCĂLȚĂMINTE, cu experiență. Telefon 092 936 320, 092 973 109. (5265)

Angajez SPĂLĂTOR AUTO, Arad, str. Fulgerului nr. 14. Telefon 241291. (5407)

Angajăm: MERCEOLOGI, AGENȚI COMERCIALI, VÂNZĂTORI, ECONOMIȘTI, MECANICI AUTO. Telefon 259905.

FABRICA DE CĂMĂȘI angajează personal calificat în meseriile: CONFECȚIONER, CROITOR BANZIC, MAISTRU CONFECȚII. Relații incinta TEHNOMETALICA, telefon 253062. (3992)

Angajez TÂMPLARI calificați universali. Informații telefon 093 218 262. (5075)

Angajez DULGHERI, ZIDARI, ȘOFER. Telefon 276471; 270162. (5477)

PIZZERIA SALVI, angajează BUCĂTAR și AJUTOR de bucătar. Telefon 270772. (5492)

„GEF FACILITIES" angajează AGENT COMERCIAL, Oferim salar fix plus bonificații. Telefon 281981. (5516)

Angajez FEMEIE îngrijit BĂTRÂN. Telefon 237127. (5544)

ANGAJĂM BRUTARI, str. Hunedoarei, nr. 52. (5595)

Restaurantul „LA PIRAMIDE" angajează BUCĂTAR - PIZZAIOL. Telefon 256351. (5588)

PRESTĂRI SERVICII

„ANA-FRIG" repară: FRIGIDERE, CONGELATOARE, garanțial, la domiciliu. Telefon 210420. (5465)

(Continuare în pagina 19)

(Urmare din pagina 18)

Execut MOBILIER MODERN la comandă: BUCĂTĂRII, SUFRAGERII, DORMITOARE, etc. Prețuri minime, calitate, garanție. Telefon 289456; 256769.

Școala șoferi CARMEN ABCDE începe curs. Victoriei 88. Telefon 255445. (5182)

TAPIȚEZ, repar: CANAPELE, ROLETE, TÂMPLĂRIE, domiciliul clientului, negociabil. Telefon 219412. (5400)

PICTOR autorizat, vând ICOANE, epitaf, fac REPARAȚII de PICTURĂ, în frescă, tempera, ulei, la BISERICI. Telefon 057/222411. (5336)

Reparăm prompt la domiciliu, garanțial FRIGIDERE, CONGELATOARE. Telefon 262967. (5416)

Școala șoferi „PODOABĂ" VICTORIEI 34 înscrie categoriile B, C, E. Telefon 256050, 243626. (3636)

Aduc la comandă COMBINE și TRACTOARE din import. Telefon 094 553 138. (4808)

„ROMSTAR" repară MAȘINI SPĂLAT, garanțial. Telefon 223301; 222230; 093.200.546. (5456)

Execut reparații TELEVIZOARE la domiciliu, persoană autorizată. Telefon 221336; 092.437.500. (5419)

FIRMĂ executăm reparații INSTALAȚII SANITARE, ÎNCĂLZIRE. Telefon 057/257346; 095.806.738. (5476)

REPARĂM tapițăm CANAPELE COLȚARE, scaune, rolete, domiciliul clientului. Telefon 264419. (5501)

„IZOREX" execută lucrări HIDROIZOLAȚII, garanție 10 ani. Telefon 057/266.230; 094.612.877. (5522)

REPARAȚII MAȘINI de SPĂLAT, electrocasnice; instalații electrice. Telefon 273983. (5602)

DIVERSE

SC „MINI-MAXI" SRL vinde 3 VITRINE frigorifice orizontale (refrigerare) și un raft frigorific vertical. Telefon 092/ 344.829; 057/254350. (5122)

S.A „AGROALIMEX" FELNAC, consiliul de administrație convoacă ADUNAREA GENERALĂ pentru data de 11.03.2000, ora 9,30, la Căminul cultural FELNAC. (5439)

Societatea Agroindustrială „ROMGERA" Sîntana, vinde sământă din hibridul NSSK 420. Informații telefon 057/ 462411; 462108. (4811750)

SCHIMBURI

Schimb garsonieră confort I, toate îmbunătățirile cu apartament 2-3 camere, ofer diferență. Telefon 092.989.103. (5245)

Schimb TEREN 1680 mp, Grădiște cu autoturism sau microbus. Telefon 092/ 537.335. (5444)

ÎNCHIRIERI

Închiriem SPAȚII COMERCIALE pentru magazine, depozite, producție, etc. Telefon 281060 și 281036. (4824)

Închiriez apartament 2 camere, mobilat parțial, pe termen lung, ofer 90-110 DM/lună + cheltuielile (zonă centrală). Telefon 223693; 094.180.197. (5459)

Închiriez spațiu comercial Arad, Piața UTA, proaspăt renovat, vad deosebit, 144 mp. Telefon 094 661 161. (4995)

Dau în chirie demisol semiamenajat, 90 mp, ultracentral. Telefon 276777; 094.786.334. (5177)

Închiriez spațiu comercial, 65 mp. Calea Lipovei nr. 113. Telefon 092.921.103. (5165)

Ocazie! Închiriez spațiu 70 mp, str. Episcopiei, bun pentru birouri, comerț, sediu firmă. Telefon 094/ 245.023 sau 092/ 577.506. (5196)

Ofer spre închiriere apartament (ne)mobilat. Telefon 210255. (5249)

Caut să închiriez garsonieră, ofer 50-150 DM. Telefon 210555. (5249)

Caut să închiriez spațiu pentru depozit, 20-50 mp. Relații telefon 092 252 653. (5302)

Ofer spre închiriere apartament 2 camere, mobilat, zona Confecții, 80 DM/ lună. Telefon 285597. (5307)

Ofer spre închiriere spațiu ultracentral, pentru firmă 40 mp. Telefon 211792, după ora 14. (5347)

Închiriez 4,5 ha pămât arabil, într-o parcelă, zona BAT. Tele-fon 275590. (5260)

Închiriez garaj, zona Tricoul Roșu. Telefon 231342. (5055)

Ofer spre închiriere apartament 2 camere, mobilat, telefon, satelit. Telefon 270874. (4800)

Dau în chirie apartament 2 camere, zona Intim. Telefon 232844. (5457)

Închiriez garsonieră, confort I, mobilată, Micălaca, bl. 240, închiriem, 3,5 ha pământ Șimand. Telefon 262693. (5462)

Închiriez apartament 2 camere, mobilat Vlaicu-Fortuna, 150 DM, plata anticipat 6 luni. Informații telefon 274061. (5470)

Dau în chirie garsonieră, confort I, mobilat în zona Aurel Vlaicu, 100 DM plus cheltuielile și numai cu plata anticipat pe 6 luni. Telefon 248284. (5481)

Ofer spre închiriere apartament cu 3 camere, zonă centrală. Informații zilnic, orele 9-19, telefon 256780. (5482)

Închiriez garsonieră, confort I, Vlaicu, (spatele poștei), bl. Z6E, et. III, ap. 41, mobilat complet. Informații ap. 37. (5485)

Ofer spre închiriere mic magazin, dotat pentru comerț alimentar. Telefon 263766. (5499)

Dau în chirie ultracentral, apartament două camere, mobilat, tot confortul. Telefon 285514. (5500)

Primesc în gazdă două eleve. Telefon 285443. (5505)

Ofer spre închiriere apartament 2 camere, mobilat, central. Tele-fon 094.126.860 sau 259938. (5524)

Ofer spre închiriere casă cu brutărie. Telefon 094.126.860; 259938. (5524)

Primesc două fete în gazdă, Polivalentă. Telefon 237976. (5530)

Închiriez grădină în Micălaca. Telefon 233730. (5531)

TURISM

NOU!!! REDUCERI DE PREȚURI

„Pletl"

vă oferă:

zilnic spre Germania

PASSAU - REGENSBURG - NURNBERG - HEILBRONN - STUTTGART - KARLSRUHE - HEIDELBERG - WURZBURG -FRANKFURT - MAINZ - GIESSEN.

SERVICII: călătorie în autocare noi, moderne; 2 bagaje gratuite; însoțitoare de bord; o masă caldă în Ungaria.

Informații și înscrieri la AGENȚIILE PLETL: ARAD, telefon 057-252291, LIPOVA telefon 057-561377, 057-563011; TIMIȘOARA, telefon 056-200119; LUGOJ, telefon 056-359651; REȘIȚA, telefon 055-224904. (c. 18)

PIERDERI

Pierdut cod fiscal nr. 1726851 eliberat de Ministerul Finanțelor pentru P.F. CĂLIN. Îl declar nul. (5511)

Pierdut asigurare auto obligatorie, eliberată de ASIROM pe numele CIOS DĂNUȚ PETRU pentru auto nr. AR.04.HNU. O declar nulă. (5402)

Pierdut cod fiscal E.11701374 eliberat de Ministerul Finanțelor pentru SC CORAL COMPANY SRL Arad. Îl declar nul. (5472)

Pierdut atestat taximetrie eliberat de Poliția Arad pe numele Bodonea Mihai. Îl declar nul. (5480)

† DECESE †

Profund îndurerați anunțăm trecerea în eternitate a celui care a fost

VICTOR GEORGESCU,

la vârsta de 83 ani. Serviciul funerar va avea loc azi, vineri, 3 martie 2000, ora 14, la Capela Cimitirului Pomenirea. Dumnezeu să-l odihnească! Îndoliați: soția BLANCA, fiica ADRIANA cu ginerele VIOREL și nepoții CRISTI și BIȚU.

Cu durere anunțăm că a încetat din viață în GERMANIA, bună mamă

văd. MARIA POPOVICI,

93 ani. Înmormântarea a fost în Germania, în data de 17 februarie 2000. Fiii cu soțiile, nepoții, strănepoții. Familiile Popovici și Rojnei.

Cu nemărginită durere anunțăm încetarea din viață, a iubitei noastre soții, mamă, bunică

LUPO MARIA,

născută Lalyer, în vârstă de 57 ani. Înmormântarea va avea loc azi, 3 martie 2000, la ora 16, la Cimitirul Eternitatea. Familia îndoliată.

Cu durere în suflet anunțăm încetarea din viață, la numai 52 ani, după o lungă și grea suferință, a iubitului nostru soț, tată, socru și bunic, cel care a fost

CÎRLAN IOAN

din ȘIMAND. Înmormântarea va avea loc la Șimand, sâmbătă 4 martie 2000, ora 12. Familia îndoliată Anghelescu.

† SERVICII FUNERARE †

NON STOP (la orice oră)

„RO-STYL COMPANY"

Firma noastră este PRODUCĂTOARE DE SICRIE, cu magazin în: ARAD, str. M. Eminescu nr. 4 (vizavi Cinema MUREȘUL), telefon 057-211929, 094 478 971. EFECTUĂM SERVICII: spălat, îmbrăcat, îmbălsămat și transport cu personal calificat. ASIGURĂM MINIM: 8 modele de SICRIE din LEMN MASIV (nu din PAL sau furnir); SICRIE CU MÂNERE și ȘURUB (nu se bat cuie), SICRIE LUX, 5 modele LENJERIE DECES (respete), LENJERIE DE LUX, cruci lemn și metal. ACCESORII: catafalc, steag, prosoape, etc. INTERMEDIEM: fanfară, colaci, colivă, etc. FIIND PRODUCĂTORI, AVEȚI AVANTAJUL UNOR PREȚURI MINIME și POSIBILITATEA DE A PLĂTI ÎN RATE. Transportul sicriului în Arad, gratuit. (c.)

SC „NOSFERATU" SRL,

ARAD, str. Ghiba Birta nr. 26, telefon 270437; Non stop 094/ 554.874, NĂDLAC, str. 1 Decembrie, nr. 4, telefon 092.922.337.

NON - STOP

SERVICII FUNERARE

COMPLETE.

SICRIE, RESPETE, CRUCI (prețuri de producător). ACCESORII: prosoape, batiste, panglică neagră, baticuri, mânere, lumânări, catafalc, sfeșnice, steag de doliu. SERVICII: capelă, spălat, îmbălsămat, îmbrăcat, transport intern și internațional. Asigurăm colaci, colivă, coroane, jerbe, fotografii profesionale, fanfară, organizăm pomeni. OFERTA BRAD: sicriu brad, respete, cruce - 750.000 lei. Transportul sicriului la domiciliu este gratuit!!! Experiența noastră este garanția dv. (c. 44)

† CONDOLEANȚE †

Suntem alături de colega noastră DANIELA SABADIȘ în durerea pricinuită de moartea mamei sale. Colegii de facultate. (5488)

Suntem alături de verișoarele noastre BLANCA și ADRIANA în aceste momente grele ale pierderii celui care a fost

VICTOR GEORGESCU.

Sincere condoleanțe! Familiile Șoimu și Sava.

Colegele de la Secția de Artă a Muzeului, aduc un ultim omagiu celei care a fost

DORINA GLIGORESCU

și sunt alături de familia îndoliată. (5571)

Sincere condoleanțe colegului meu, ing. Florea Trifoi, la marea durere pricinuită de decesul tatălui drag,

TRIFOI MIHALY.

Ing. Dorin Ciucă - administrator al Regiei Naționale a Pădurilor. (5573)

Sunt alături de prietenul meu, Florea Trifoi, în marea durere pricinuită de moartea tatălui drag,

TRIFOI MIHALY.

Sincere condoleanțe! Ing. Anton Vlad - Secretar de Stat în Ministerul Apelor, Pădurilor și Protecției Mediului. (5573)

Suntem alături de colegul și prietenul nostru, ing. Florea Trifoi, prin decesul tatălui său și îi transmitem sincere condoleanțe. Prietenii și colegii din Ministerul Apelor, Pădurilor și Protecției Mediului. (5573)

Împărtășim marea durere a colegului nostru, ing. Florea Trifoi, pricinuită de moartea tatălui drag,

TRIFOI MIHALY.

Sincere condoleanțe! Colectivul Direcției Silvice Arad. (5573)

Suntem alături de Margareta și Mircea Neron, în marea durere pricinuită de pierderea mamei, respectiv mamei soacre,

BOTA MARIA.

Transmitem sincere condoleanțe! Familiile Brojbă și Neron. (5597)

Colectivul Vămii Nădlac este alături de colega lor MICLOȘ ANA, în greaua încercare pricinuită de pierderea mamei. Sincere condoleanțe! Colectivul VĂMII - NĂDLAC.

† COMEMORĂRI †

Se împlinesc 18 luni de când sufletul generos și delicat al adoratului nostru fiu și frate

ing. EUSEBIU ROTARIU,

a plecat din această lume de speranță și vis. Slujba de pomenire va avea loc, duminică, 5 martie 2000, în Biserica Ortodoxă Sîrbă, ora 11,45. Familia. (5507)

S-au scurs 6 luni de lacrimi și dor de la trista despărțire de cea care a fost soție, mamă și bunică

VARGA SABINA

din ZIMANDUL NOU. Te vom plânge și nu te vom uita niciodată! Dumnezeu să te odihnească în pace! Fiica Floricica. (5533)

Sâmbătă 4 martie, ora 11, la Biserica Șega I, str. Școlii se va ridica parastas de 6 săptămâni întru pomenirea preotului

SOFRONIE TERNICEAN.

Dumnezeu să-l odihnească în pace! Familia îndoliată. (5336)

Se împlinesc 3 luni de când scumpa mea soție

IVAN ELENA

a trecut în neființă, lăsându-mi sufletul pustiit și viața plină de suferință și durere. Dr. Ivan Mircea. (5351)

Se împlinesc 4 ani de la plecarea dintre noi a iubitului nostru fiu, frate și nepot,

BOATĂ MIHĂIȚĂ.

Parastasul va avea loc, duminică 5 martie 2000, la Biserica Ortodoxă Română din FELNAC. Îl vom plânge mereu. Familia îndoliată. (5380)

A trecut un an de lacrimi și dor dar trecerea timpului nu a șters durerea din sufletul nostru și viu în minte te păstrăm

PALEA

drag și bun. Cu o profundă tristețe, familia. (4323)

Lacrimi de tristețe și dor, amintiri dragi și un pios omagiu la îm-plinirea a 6 ani de la dispariția dragului nostru soț și tată

GAL PETRU

din Andrei Șaguna. Dumnezeu să-l odihnească în pace! Familia îndurerată. 85310)

La 6 săptămâni de când a plecat dintre noi, cu smerenie păstrăm un moment de reculegere pentru cea care a fost

FLORICA ERDODI.

Dumnezeu s-o odihnească! Familia Derban Liviu. (5209)

Se împlinesc 6 săptămâni de la trecerea în neființă a celei care a fost soție, mamă și soacră

BUCUROVICI MARGARETA.

Parastasul de pomenire, sâmbătă 4 martie 2000, ora 12,30 la Catedrala Ortodoxă Podgoria. Familia îndoliată. (5096)

Au trecut 6 luni de lacrimi și durere de când a plecat dintre noi, la numai 53 ani, cea mai bună soție, mamă, noră, soacră și bunică

ABRUDEAN BRAIȚA (LENUȚA)

din CĂPRUȚA. Amintirea ta rămâne în orice pas neștearsă. Mămică dragă, ne lipsești foarte mult. Parastasul va avea loc, duminică 5 martie la Biserica Ortodoxă din satul CĂPRUȚA. Familia îndurerată. (5452)

Pustie este casa, îndurerat îmi este sufletul și triste sunt zilele de când în urmă cu 3 ani, moartea nemiloasă te-a răpit de lângă noi, cel care ai fost soț, tată, socru și bunic

BUCȘA GHEORGHE

din ARAD. „Ai plecat din astă lume/ Nu mi-ai spus nici un cuvânt/ Mi-ai lăsat durere-n suflet/ Cât voi trăi pe pământ" A ta soție, Florica, fiul Dănuț, nora Corina și scumpa ta nepoțică Larisa. (5450)

S-au scurs 6 săptămâni de când moartea nemiloasă l-a smuls dintre noi pe cel care a fost dragul nostru soț, tată, frate, socru

DUMITRESCU MARIN.

Slujba de pomenire va avea loc duminică, 5 martie, la Biserica Ortodoxă Aradul Nou. Nu te vom uita niciodată! Familia Dumitrescu și Careba. (5429)

Pios omagiu și veșnică amintire la împlinirea a patru ani de la decesul soției, mamei și bunicii noastre

educatoarea

LUCIA FĂRCAȘ.

Slujba de pomenire, sâmbătă, 4 martie 2000, ora 9, la Mănăstirea Bodrog. Familia. (5422)

Cu aceeași durere în suflet anunțăm că în 7 martie se împlinesc 3 ani de când a plecat dintre noi cel care a fost

DAMIAN PODARU.

Lacrimi și flori pe tristul tău mormânt. Familia. (5504)

Aducem la cunoștință tuturor celor ce l-au cunoscut că azi se împlinesc 14 ani de când Dumnezeu l-a chemat acasă, pe cel care a fost

TRANDAFIR ARDEU,

veșnic în sufletele noastre. Familia. (5471)

Pios omagiu, veșnică amintire, dragului nostru,

conf. univ. dr.

ILIE IOVĂNAȘ,

la 6 săptămâni de la plecarea dintre noi, în veșnicie. Parastasul va avea loc, duminică, 5 martie 2000, ora 12, la Biserica Ortodoxă Grădiște. Dumnezeu să-l odihnească în pace! Familia Iovănaș, veșnic îndoliată. (5474)

Se împlinesc nouă ani de la trecerea în veșnicie a iubitei mame

DON ELENA (BĂLU)

din CURTICI. O pioasă aducere aminte din partea familiilor, copiilor DON IOAN și ȘERB FLOARE. Dumnezeu să o odihnească în pace! (5546)

Au trecut șase săptămâni de la decesul celei ce a fost

ERDODI FLORICA (MUREȘAN).

Dumnezeu să o odihnească! Familia IGNA. (5536)

S-au scurs 6 săptămâni de tristețe și lacrimi, de la trecerea în neființă a celei ce a fost

PASCU ELENA,

cea mai iubită soție, mamă și bunică. Slujba de pomenire și parastasul vor avea loc, sâmbătă 4 martie, ora 10, la Cimitirul Eternitatea. Familiile îndoliate: Pascu, Haș și Alexuță, Pe timp nefavorabil la Capela Cimitirului Eternitatea. (5559)

Astăzi, în loc să-ți spunem „La mulți ani!" draga noastră

PĂTCAȘ MONICA MARIANA,

rugăm pe bunul Dumnezeu să te odihnească în pace! 15 buchete de trandafiri udate cu lacrimile noastre, așezăm cu tristețe și dragoste pe tristul tău mormânt. Mami, tati și fratele. (5555)

UŞI ŞI FERESTRE
DIN PVC ARMAT CU GEAM TERMOPAN
PROFILE TROCAL GERMANIA
☞ LUCRU NEMŢESC

SATLINE

SALON DE EXPOZIŢIE:
ARAD, PIAŢA MIHAI VITEAZUL
BL. M 7, PARTER
TEL./FAX. 057/25 14 61; 094 50 72 11

OFERTA ANULUI!!!

CA.000

CONTOARE APĂ RECE
VICTORIA
OMOLOGATE DE B.R.M.L.

NUMAI
1,5 m^3/h = 286.000 LEI!
2,5 m^3/h = 310.000 LEI!
6 m^3h = 495.000 LEI!!!

GARANŢIE: 2 ANI

S.C. VICTORIA S.A. ARAD
TEL: 057-237797; FAX: 057-256160
MAGAZIN: 057-213030
e-mail: victoria@inext.ro: www.inext.ro/victoria

Preţul nu include TVA
şi nici comision
(1287569)

Odată cu sosirea primăverii,
adusă printre noi de sufletul mereu tânăr al femeii,
Cooperativa de Credit Banca Populară „Minerva"
urează un sincer „La mulţi ani" acelora care
reprezintă pentru noi ideea de mamă şi oferă
femeilor care depozitează sume de bani pe un
termen de 3 luni, numai în perioada 1-8 martie,
o dobândă de 69% pe an.

C.C.B.P. „Minerva" Agenţia Arad, Piaţa Spitalului,
Bloc H Parter -
- la Intim, lângă „Gospodarul" - tel./fax 255229

SUCURSALA TRANSPORT DISPECER TIMIŞOARA

organizează concurs în data de 23.03.2000 pentru:

5 şefi tură Staţia 400 kV Arad

Condiţii:

* Studii superioare - inginer specialitatea electroenergetică sau electrotehnică

* Vârsta maximă - 30 ani bărbaţi

* Cunoştinţe de utilizare calculator

* Constituie avantaj cunoaşterea limbii engleze sau/şi germane

şi în data de 21.03.2000 pentru:

1 electrician întreţinere staţii
1 electrician PRAM

Condiţii:

* Şcoala profesională sau Liceu în specialitatea electroenergetică

1 şofer-macaragiu

Condiţii:

* Permis auto categ. B,C,D,E.

* Autorizat ca macaragiu

Pentru toate posturile se solicită:

* Domiciliul stabil în Arad sau localităţile limitrofe

* Stagiul militar satisfăcut

Informaţii la CIT Arad tel. 057/216578 sau la Serv. Resurse Umane 056/194793.

(4508908)

S.C. BELSIRIM IMPORT-EXPORT S.A. ARAD

1. Achiziţionează prin delegaţi şi mijloace de transport proprii, direct de la populaţie, porumb boabe (1.600 lei/kg) şi porumb ştiuleţi (1.200 lei/kg)

Recepţionează porumb la Baza de cereale, **proprietate a societăţii,** pe str. Câmpul Liniştii nr. 1A, din Arad (fostul FNC Arad). Pentru recepţiile la bază se achită şi contravaloarea transportului (50 lei/kg).

2. Încheie contracte de livrare de:
- îngrăşăminte chimice
- seminţe porumb şi floarea soarelui
- erbicide

cu plata în cereale astfel:
- 30% în luna august 2000 - în grâu
- 30% în luna octombrie 2000 - în fl. soarelui
- 40% în luna noiembrie 2000 - în porumb

Pentru contractări vă aşteptăm la sediul nostru din Câmpul Liniştii. Telefon 284125, 275484, 275576, fax 275276.

Persoana de contact - Director comercial
ing. MAXIM DINCULESCU,
telefon 095-633717

3. Angajăm personal muncitor pentru lucrările de construcţii - montaj din Arad şi Nădlac
- lăcătuşi construcţii metalice - 10
- dulgheri - 6
- fierari betonişti - 4
- muncitori necalificaţi - 50

Cererile se depun la sediul societăţii, str. Câmpul Liniştii. Selecţia va avea loc în data de 06.03.2000, ora 10,00.

Informaţii zilnic la telefon 284125, 275484, 275576.

Când ?
*Duminică, 5 Martie, Ora 20.00

Unde ?
*Sala Polivalentă Arad

Cine ?
***EXOTIC & GAZ pe FOC**

Ce ?
*Concert extraordinar
*Concurs **"MISTER Arad"**

Cum ?
*Poţi fi **"Mister Arad"** dacă te votează juriul, adică ... fetele de la **EXOTIC** !!!
*Sună la 222.309 şi înscrie-te la preselecţia pentru concurs
*Poţi găsi bilete de intrare la casieria Sălii Polivalente

De ce ?
*Pentru a începe primăvara cu o distracţie pe cinste şi multe surprize !

Parteneri: Adevărul, LEONARDO, Chic
Transilvania Jurnal, SIESTA MUSIC
*ALSO Bar, XE-MAR**, SPECTRUM DET*

ASTRA VAGOANE ARAD S.A.
A TRINITY INDUSTRIES INC. COMPANY
Angajează:
SUDORI ELECTRICI

Condiţii: Calificare în meseria de sudor electric şi experienţă în meserie

Încadrarea se va face numai în urma efectuării probelor de lucru.

Informaţii la SERVICIUL PERSONAL TRAINING, Tel. 234698.

(4508907)

AGRAS-NUMĂRUL UNU ÎN ASIGURĂRILE AGRICOLE

Din munca dumneavoastră vă protejaţi munca!

Cu preţul a **numai 100 kg** de grâu asiguraţi 1 ha cu grâu în valoare de **3 - 4 mil. lei.**
Cu preţul a **numai 150 kg** de porumb asiguraţi 1 ha cu porumb în valoare de **4 - 5 mil. lei.**
Cu preţul a **numai 100 kg** de seminţe asiguraţi 1 ha de floarea soarelui în valoare de **4 - 5 mil. lei.**
Valoarea a **0,5 - 1 kg telemea** reprezintă asigurarea unei oi pe un an.
Valoarea a **75 litri de lapte** reprezintă asigurarea unei vaci pe un an.
Pierderile datorate calamităţilor naturale, accidentelor şi bolilor animalelor nu vă mai afectează.

AGRAS ARE PUTEREA SĂ VĂ PROTEJEZE!

AGRAS vă protejează în mediul urban şi rural împotriva daunelor provocate de incendiu, explozie, trăsnet, cutremur, alte calamităţi, cu asigurări pentru: **clădiri şi bunuri; gospodării; auto (RCA şi CASCO);** avarii accidentale; furturi; accidente de persoane.

Sucursala AGRAS-ARAD vă stă la dispoziţie: Arad
Str.Tudor Vladimirescu nr.16-26; Sc.A; Ap.2; Tel: 057.23.39.44 /094.388.122.

(1287579)

AGRAS-NUMĂRUL UNU ÎN ASIGURĂRILE AGRICOLE

BANCA ROMÂNĂ PENTRU DEZVOLTARE
BRD
Oferă persoanelor fizice și juridice posibilitatea închirierii de casete pentru păstrarea valorilor.
Telefon: 253280

ADEVĂRUL
COTIDIAN INDEPENDENT ARAD
Anul XII, nr. 2939
Sâmbătă, 4 martie 2000 ● 12 pagini ● 2500 lei ● e-mail: adevarul@arad.ro

WEST BANK
ARAD, B-dul Revoluției nr. 88
TELEFON: 284.888
FAX: 285.202
Oferă clienților posibilitatea consultării automate a soldului contului curent în lei și valută (inclusiv extrase de cont informative) apelând telefonul 285.400

BRAT
Publicație auditată în semestrul I 1998.
Tiraj mediu zilnic vândut: 35.948

POLITIZAREA SENTIMENTELOR

Îngrijorat de căderea în sondajele de opinie realizate în ultima perioadă de INSOMAR, IMAS, CURS ori Metro Media Transilvania, Emil Constantinescu a înțeles că pentru a avea șanse reale de a fi ales din nou în funcția de președinte al României el nu mai poate veni în fața electoratului cu promisiuni similare celor din 1996. Este limpede că astăzi nimeni nu l-ar mai asculta măcar dacă ar veni din nou cu amăgitoarele 60 de miliarde de dolari investiții străine ori cu stârpirea corupției. Nici vrăjeala despre cei 15.000 de specialiști nu mai merge, așa cum nici despre sacrificiul oamenilor politici nu mai poate fi vorba. Vreme de peste trei ani românii au avut suficiente dovezi ale felului în care au înțeles deținătorii Puterii să se „sacrifice" pentru binele general, încât asemenea găselniță electorală nu mai are nici ea credibilitate. Emil Constantinescu dorește însă un nou mandat la Cotroceni, dar nu prea știe cum să-l obțină. Conștient că nu mai are credit în fața alegătorilor înșelați în așteptări, Emil Constantinescu a înțeles că trebuie să schimbe radical registrul electoral. Și l-a schimbat în chip original, apelând la... mila publică.

Da, este vorba despre mila alegătorilor - sentiment pe care dl. președinte în funcțiune încearcă să-l exploateze în folosul său.

Știindu-l pe român sensibil la necazurile aproapelui, generos și săritor, gata să vină în sprijinul victimei, Emil Constantinescu a calculat că în perspectiva alegerilor n-ar fi tocmai lipsit de interes să se autovictimizeze nițel. Astfel, la cunoscuta sa întâlnire cu medicii țărăniști, el s-a văicărit cu umilință, susținând că nu a putut îndeplini făgăduielile electorale mai sus-pomenite fiindcă a fost sabotat de comuniștii și securiștii infiltrați peste tot și în mod deosebit în partidele de opoziție. Luând o mină de om obidit, teatralul personaj de la Cotroceni s-a plâns că se simte urmărit de securitate mai abitir decât pe vremea răposatului dictator din Scornicești. Să-i plângi de milă, nu alta, ascultându-l!

ȘTEFAN TABUIA

(Continuare în pagina 4)

De ziua lui Ion Iliescu,

PDSR ARAD A CRITICAT ZDRAVĂN ACTUALA PUTERE

● PDSR Arad încă nu divulgă numele candidatului de primar ● Actuala putere încearcă să-și adjudece toate realizările PDSR-ului de până în 1996 ● Ministrul Marga minte cu nerușinare, iar ministrul Mureșan practică o politică agricolă antinațională

Pag. 5

Pentru că nu i s-a atribuit spațiul solicitat

DEPUTATUL CALIMENTE SPUNE CĂ-ȘI VA ȚINE AUDIENȚELE ÎN FAȚA... PRIMĂRIEI

Pag. 5

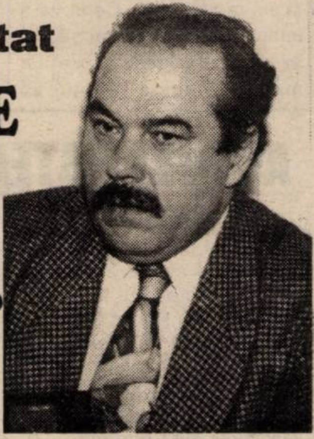

Rectorul Universității de Vest „Vasile Goldiș",

PROF. UNIV. DR. AUREL ARDELEAN A FOST ALES MEMBRU ACTIV AL ACADEMIEI EUROPENE DE ȘTIINȚE ȘI ARTE

Pag. 4

ONOAREA EUROPEI A FOST SALVATĂ DE ROMÂNIA

Interviu cu Otilia Bădescu (C.S.M. Conar Arad), medaliată cu bronz la „mondialele" de tenis de masă

Pag. 7

Nemulțumite că din cauza politicienilor nu mai ajung la ciolan, haitele de câini „pichetează" clădirea administrației publice locale

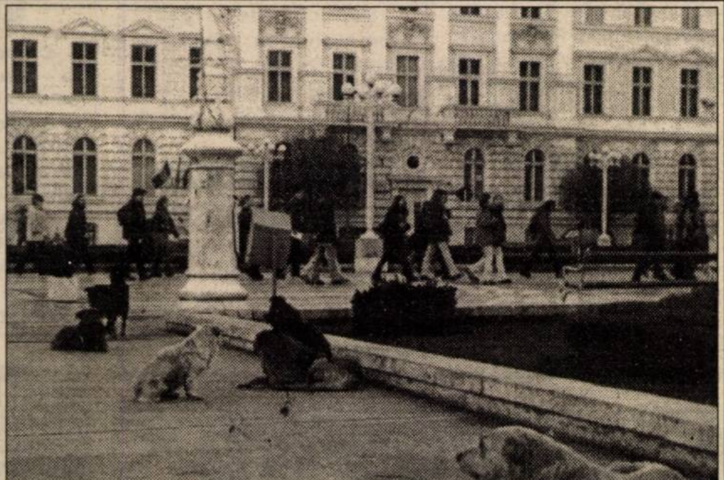

Foto: ȘT. MATYAȘ

Pe strada, în cartierul și în localitatea ta se întâmplă multe lucruri interesante. Vrei să le cunoști, vrei să afli tot ce se petrece în jurul tău. Vrei să știi ce fac, dar mai ales ce nu fac autoritățile locale, cum te reprezintă cei pe care i-ai ales, cum sunt cheltuiți banii tăi. Vrei să fii zilnic bine și corect informat? Dorești un ziar în care să găsești răspuns la întrebările care te frământă?

ABONEAZĂ-TE LA ADEVĂRUL

■ Pentru luna aprilie, prețul abonamentului este de numai 32.300 lei ■ Se pot face abonamente și pe trei luni, șase luni și un an ■ Abonații pot câștiga lunar 10 premii de fidelitate în valoare de o jumătate de milion de lei fiecare.

■ La sfârșitul anului, abonaților le vor fi oferite premii speciale în valoare de zeci de milioane de lei.

PENTRU ABONAȚI, ZIARUL COSTĂ DOAR 1300 LEI

● FERESTRE ȘI UȘI
DIN ALUMINIU ȘI P.V.C.
STR. ROȘIORI 26 TEL/FAX: 289053
ALGLASS
● GEAM TERMOPAN ● FIRME ȘI RECLAME
● MOBILIER LA COMANDĂ
PIAȚA SPITALULUI BL. 1 D, TEL/FAX: 253868

CALENDAR

■ Astăzi, Soarele răsare la ora 6 și 55 de minute și apune la ora 18.

■ Au trecut 64 de zile din acest an. Au mai rămas 302 zile până în 2001.

■ **Praznicul zilei**: **Biserica Ortodoxă**: Cuv. Gherasim de la Iordan; Sf. Mc. Pavel și Iuliana; **Biserica romano-catolică**: Cazimir; **Biserica greco-catolică**: Cuv. Gherasim de la Iordan.

A venit BARZA!

La Arad: **Nicolici** Răzvan Emanuel, **Selegean** Roberta Daniela, **Cârpaci** Manuela, **Papp** Saul, **Haraga** Claudiu Valentin, **Lingurar** Emanuela, **Șerban** Daiana Denisa, **Damian** Daniel Dumitru, **Danci** Larisa, **Bunaciu** Andrei Cătălin, **Hucanu** Alexandru Florin, **Csiszar** Balasz, **Ursache** Vlad, **Suciu** Denisa Oana, **Gazdic** Daniel.

La Lipova: **Tinciuc** Darius.

METEO

Vremea va fi schimbătoare și se va răci ușor. Cerul va fi temporar noros. Local se vor semnala precipitații mixte. La munte va ninge. Vântul va sufla în general moderat din nord-vest.

Temperaturi maxime: 5 la 8°C; Temperaturi minime: -5 la -2°C.

Meteorolog de serviciu,
CARMEN ȘARGA

ACTUALITATEA CULTURALĂ

TEATRE

Teatrul de Stat Arad prezintă azi, 4 martie 2000, ora 18,00, spectacolul cu piesa **„Capcana"** de Robert Thomas. Regia artistică - Tudor Petruț, scenografia - Onisim Colta, iar duminică, 5 martie 2000, cu începere de la ora 18,00, piesa **„Gâlcevile din Chioggia"**.

TEATRU DE PĂPUȘI

Teatrul de Marionete Arad prezintă duminică, 5 martie a.c., ora 11,00, spectacolul cu piesa **„Spărgătorul de nuci"**, în regia lui Cristian Pepino. Scenografia: Cristina Pepino.

CINEMATOGRAFE

Dacia: Fight Club (SUA) 9,30; 13; 16; 19

Mureșul: W.W.W. - Mare nebunie în vest (SUA) 10; 12; 14; 16; 18

Arta: Ion - Blestemul pământului; Blestemul iubirii (România) 15; 18,30

Sala mică: Mesaj de departe (SUA) 15,30; 18

Progresul: Inspector Gadget (SUA) 17.

ALIANȚA ANTI SUICID
O MÂNĂ DE AJUTOR
LINIA VIEȚII
057/214214
între orele 20,00-08,00
Vă ascultă, vă înțelege și vă ajută

S.C. PREFIN EST EUROPE S.R.L.
STR. 6 VÂNĂTORI, NR. 35/A - ARAD
ANGAJEAZĂ
1. FUNCȚIONAR IMPORT - EXPORT (de preferință femeie)
Condiții:
■ Experiență în import - export (întocmirea documentelor pentru import - export, operațiuni vamale)
■ Vârsta maximă - 40 ani
■ Disponibilitate la program prelungit de lucru
■ Cunoștințe de limba italiană
■ Studii superioare sau medii
■ Abilitate în utilizarea calculatorului
2. CONTROLOR TEHNIC DE CALITATE (femeie) PENTRU FIRMELE COLABORATOARE DIN AFARA ORAȘULUI ȘI JUDEȚULUI
Condiții:
■ Experiență în domeniul confecții îmbrăcăminte
■ Vârsta maximă - 35 ani
■ Disponibilitate la program prelungit de lucru
■ Cunoștințe de limba italiană
Cei interesați se vor prezenta la sediul societății începând cu data apariției anunțului în ziar.
Salarizarea va fi atractivă, conform experienței de lucru.
(1287580)

HOROSCOP

Sâmbătă, 4 martie

BERBECUL (21.03-20.04). Provocați-i la întrecere pe cei care se cred superiorii dvs., căci numai astfel se va putea afla cine este cel mai bun.

TAURUL (21.04-20.05). Dacă ar fi după dvs. unele lucruri le-ați rezolva altfel, căci sunteți convins că soluțiile propuse de partenerul dvs. nu sunt cele mai bune.

GEMENII (21.05-20.06). Veți muta centrul de greutate al preocupărilor dvs., acordând o mai mare atenție finalizării unor proiecte personale la care țineți foarte mult.

RACUL (21.06-22.07). Viața dvs. sentimentală este de așteptat să se relanseze, ceea ce va avea un efect pozitiv vizibil asupra stării dvs. de spirit.

LEUL (23.07-22.08). Într-o problemă apărută în cadrul familiei e de dorit să adoptați o atitudine rezervată și prudență, evitând să spuneți pe șleau ceea ce gândiți și care vă sunt intențiile.

FECIOARA (23.08-22.09). Purtați-vă amabil cu cei din jur, fără discriminare, dar evitați să fiți prea familiar cu ei, astfel autoritatea dvs. ar putea avea de suferit.

MOCHETA
Arad, Piața Gării
Telefon 235221
Vinde și montează mochetă la prețuri cu o reducere de 10-20%

BALANȚA (23.09-22.10). Uneori sunteți poate prea exigent, „defect" care nu prea este pe placul unora dintre colaboratorii dvs. apropiați.

SCORPIONUL (23.10-21.11). Când este vorba de rezolvarea unor probleme importante, nu acceptați tratarea lor cu superficialitate.

SĂGETĂTORUL (22.11-21.12). Faptul că vă aflați în centrul atenției se datorează rezultatelor peste așteptări pe care la înregistrați și modului în care vă implicați în rezolvarea sarcinilor încredințate.

CAPRICORNUL (22.12-19.01). Nu reușiți să intrați în posesia sumei de bani pe care ați așteptat-o deoarece intervine o situație neprevăzută, care vă încurcă socotelile.

VĂRSĂTORUL (20.01-19.02). Cu toate că azi au loc diferite evenimente mondene, nu puteți fi prezent la ele, fie că nu sunteți invitat, fie că aflați prea târziu.

PEȘTII (20.02-20.03). Se poate spune că nu vă dovediți prea activ în viața particulară, deși există multiple modalități de a vă petrece timpul liber, dar preferați să stați mai mult pe acasă și să urmăriți programele de la televizor. Prietenii vor încerca să vă scoată din această stare de inerție.

AU PLECAT DINTRE NOI!

✝ **Graur Gheorghe (1957), Gross Ileana (1923), Indrei Elisabeta (1917), Szobo Iuliana (1913), Samfira Ana Maria (1914), Szalai Margareta (1924), Bruțiu Ioan (1935), Piuian Maria (1928).**

ÎNTÂLNIREA FERMIERILOR LA SEBIȘ

Recent, Oficiul Județean de Consultanță Agicolă a organizat o întâlnire cu fermierii și cultivatorii agicoli. Au avut loc două prezentări: igiena mulsului și a ugerului la vacă; cerințe de calitate a laptelui vizavi de necesitatea integrării în U. E. și modul cum pot fi finanțate anumite proiecte legate de programele pentru dezvoltarea rurală (SAPHARE);

● prezentarea portofoliului de semințe de porumb, floarea-soarelui, soia, al firmei MONSANTO; a erbicidelor de bază la culturile amintite; o scurtă trecere în revistă a tehnologiilor.

Au participat la această întâlnire: ing. Vulpe Alex., director executiv al S. C. Intermedia S. A.; ing. Reiszner Ioan, director de vânzări al firmei ALFA-LAVAL AGRI pentru România, din partea Oficiului Județean pentru Consultanță Agricolă, ing. Zoritti Leonard, șef serviciu tehnico-economic. Din Sebiș, ing. Marc Ioan, inspector de specialitate la Centrul Local de Consultanță Agricolă Sebiș, alți inspectori din Bârsa, Ignești, Dezna, Buteni, Cărand.

GELU GROZA

UTILITARE

• PIEȚE, TÂRGURI

Astăzi este zi de piață la Chișineu Criș, Lipova, Pâncota, Felnac, Grăniceri, Hălmagiu, Moneasa, Pecica, Vărșand, Socodor, Șeitin, Vladimirescu, Zimandu Nou, Covăsânț. Târguri **săptămânale** se desfășoară astăzi la Lipova, Pâncota, Hălmagiu, Moneasa.

• FARMACIA DE SERVICIU

De sâmbătă până luni este de serviciu, cu program non-stop, Farmacia 71, A. Iancu, tel. 280979.

De serviciu cu program non stop sunt farmaciile: **„Sinapis"**, Bd. Revoluției nr. 88, lângă Noul Stil, telefon 282369 și **„Noua Farmacie"**, strada Andrei Șaguna nr. 15, telefon **948**.

CABINET STOMATOLOGIC

Cabinet stomatologic privat, Bd. Revoluției nr. 62 (vizavi de Biserica Roșie), telefon 256665, este deschis sâmbătă de la ora 9,00-19,00 iar duminică este închis.

• URGENȚE STOMATOLOGICE

Serviciul de urgență stomatologică, situat pe strada Crișan (în spate la Gionelli) este zilnic deschis non-stop. Telefon: 253794.

• ÎNREGISTRĂRI ÎN CAZ DE DECES

În caz de deces, înregistrările se efectuează la Primăria Arad, orele 9,00-11,00, la serviciul „Decese" tel. 281850.

CURSUL VALUTAR*

- VALORI ÎNREGISTRATE IERI, 3 MARTIE 2000

Denumirea valutei	BNR	BCR		BRD		Banca Transilvania		Banca Agricolă		BIR		Bursa neagră	
		C	V	C	V	C	V	C	V	C	V	C	V
Dolar	18966	18900	19025	18820	18990	18750	18980	18875	19000	18920	19250	18750	18900
Marca germană	9364	9207	9551	9305	9484	9250	9420	9180	9440	9200	9450	9350	9450

„ADEVĂRUL" VĂ ASCULTĂ

La telefonul dimineții, 280944, între orele 9,00-12,00

D-na **Cristina Costan**, str. Lacului este (unul dintre locuitorii acestei zone) nemulțumită de gălăgia provenită de la discoteca din incinta Casei de Cultură a Sindicatelor. De joi până duminică suntem obligați să suportăm tot zgomotul din discotecă. În timpul nopții, la plecare, tinerii își pun în funcțiune și sirenele autoturismelor. Sperăm că organele abilitate vor lua măsuri pentru soluționarea problemei noastre."

D-l. **Ștefan Marinescu**, ne-a vizitat la redacție pentru că gardul de protecție din stația de tramvai din vecinătatea Autoservice-ului din Aradul Nou „a făcut picioare". „Este un loc foarte periculos pentru pietoni, stația fiind aproape de curbă."

D-l **G. L.**, Vlaicu este indignat de mizeria din jurul pieței Fortuna. „Este o mizerie de nedescris. Țiganii vând țigări netimbrate și aruncă baxurile și alte cartoane pe spațiile verzi. Nu e corect ca noi să plătim pentru păstrarea curățeniei, iar alții să-și bată joc."

M. C.

Azi, la Universitatea de Vest „Vasile Goldiș" din Arad

ZIUA PORȚILOR DESCHISE

Universitatea de Vest „Vasile Goldiș" organizează în cadrul **„Zilei porților deschise"** în ziua de sâmbătă 04.03.2000, orele 9,00, în Sala mare a Complexului Zărandul din B-dul Revoluției nr. 85-87, (lângă Cofetăria Tineretului) o întâlnire cu conducerea Universității și a Facultăților, cu părinții absolvenților și absolvenții de liceu promoția 2000 și din alte promoții, pentru a fi informați despre toate problemele privind noul an universitar, planul de școlarizare, sistemul de admitere, actele necesare înscrierii, taxa de școlarizare etc.

B. O.

ASTĂZI „KARAOKE-SHOW" - LA NĂDLAC

„Disco Parc" Nădlac și ziarul „Adevărul" Arad organizează sâmbătă, 4.03. a. c. spectacolul „Karaoke-show". Premiul special al concursului de karaoke este un „Mărțișor de aur" de 14 K. Intrarea este liberă, iar spectacolul de karaoke începe la ora 20,00.

G. BOHUSLAV

PRIMĂRIA MUNICIPIULUI ARAD

COMUNICAT

Toate persoanele care au calitatea de asistenți ai persoanelor cu handicap de gradul I, sunt invitate luni, 6 martie 2000, între orele 10,00-14,00, la casieria Primăriei Municipiului Arad, camera 9A, pentru ridicarea drepturilor salariale aferente lunii ianuarie 2000.

Cei care nu se pot prezenta luni, 6 martie 2000, sunt rugați să se prezinte miercuri, 8 martie 2000, între orele 8,00-12,00 la casieria Primăriei Municipiului Arad.

Beneficiarii trebuie să aibă asupra lor buletinul de identitate.

Cei care nu se prezintă la datele menționate mai sus își vor putea ridica drepturile salariale în luna aprilie.

PRIMAR,
av. VALENTIN PAUL NEAMȚ
(1287615)

Casa de Ajutor Reciproc a Pensionarilor din Arad

Cu ocazia zilei de 8 martie - „Ziua internațională a femeii", organizează în ziua de 8 martie a.c., orele 13, la Clubul CARP din P-ța Avram Iancu nr. 21, expoziție (cu vânzare) de pictură în ulei și acuarele a d-nei Botan Elena Milin, membră a cenaclului Ion Andreescu.

Participă dl. prof. Dan Lăzărescu, critic de artă.

Echipa de serviciu
IOAN TULEU
-secretar de redacție.
Bianca Felea,
Adela Homorâceanu,
Ioan Leac,
Dina Rujan,
Ramona Vidulescu
– tehnoredactare computerizată.
Ioana Frățilă,
Doina Jurcă,
Aurica Telcian
– corectură.

Miliardele celor ieșiți cu Ordonanța 52 sunt la Arad

Agenția județeană de ocupare și formare profesională AJOFP Arad a lucrat tabelele cu disponibilizații din județ care au ieșit din câmpul muncii în baza Ordonanței 52/1998.

Asta pentru că cele 3.901 milioane lei au fost virate la Trezoreria Arad, urmând ca banii să intre în contul CEC-ului.

„Cu acești bani, vom da toate plățile compensatorii aferente lunii ianuarie, până la ultimul leu“ ne-au declarat reprezentanții AJOFP Arad.

Așa după cum se știe, după ce banii vor intra la CEC, această instituție are la dispoziție cinci zile pentru a face programările. Disponibilizații sunt rugați de către conducerea CEC să țină cont de programări, care vor fi anunțate din timp, pentru a se evita astfel aglomerațiile.

Reamintim care sunt firmele ce au făcut disponibilizări în baza Ordonanței 52/1998: Construcții rutiere, CONSTAR, Astra vagoane călători, Agromec Gurahonț, Foraj Sonde Zădăreni, Aris, Agrozootehnica Ceala, Azoma, Teba, Victoria, Trans Arad, Comtim, Apele române, Intertrans II Lipova, UTA, IFET, Vitivinicola Barațca și Astra vagoane marfă.

N.O.

Pe piața interșcolară a apărut

PRIMUL NUMĂR „QUO VADIS“

Recent, la Casa Corpului Didactic din Arad, a avut loc lansarea pe piață a publicației „QUO VADIS", supliment al revistei „Școala Vremii“. Au participat reprezentanți ai Inspectoratului școlar, alături de un grup de dascăli arădeni.

„Quo vadis" a fost realizată prin strădania a trei inimoase învățătoare **(Ana Curetean, Ancuța Săvan și Alexandra Șimăndan)** în colaborare cu alți 11 dascăli arădeni.

În prezentarea publicației, Ana Curetean a spus că revista reprezintă o confruntare cu noi înșine, cu prejudecățile noastre, cu ceilalți și cu avalanșa informațională căreia nu întotdeauna îi putem face față.

În fapt, prin „Quo vadis" autorii vor arăta cititorilor „ceva“ ce nu se vede cu ochiul liber, „ceva“ acumulat în ani de experiență, lucruri pe care nu le găsești într-un manual. Un fel de liant între ceea ce numim teorie și practică (tehnici de lucru, metode de învățare, sisteme de evaluare).

În prefața publicației se spune: „Avem nevoie unul de celălalt (n.n. - dascăli) avem nevoie de un schimb de experiență pedagogică, avem nevoie de o confuntare de idei, avem nevoie să ne exprimăm deschis opiniile, îndoielile, temerile, avem nevoie să spunem ceea ce știm, ceea ce am încercat, ceea ce am realizat, fără nici o reținere.“

C.T.

Statistica arată sec:

RATA ȘOMAJULUI A CRESCUT

În conferința de presă de ieri, d-na Claudia Miuțescu, purtătoarea de cuvânt a Agenției Județene de Ocupare și Formare Profesională a prezentat statistica la zi cu privire la balanța șomerilor în județul Arad.

Astfel, în acest moment sunt în plată 15.830 de persoane: 7.535 beneficiază de ajutor de șomaj, 1.335 (absolvenții) primesc ajutor de integrare profesională, iar 6.960 de șomeri iau alocație de sprijin.

În căutarea unui loc de muncă, dar fără a primi vreo indemnizație sunt (oficial) 4.835 de persoane.

Din cifrele de mai sus, reise că față de luna trecută, când rata șomajului era de 9,56%, acum s-a înregistrat o rată de 9,97%.

Totuși, față de rata medie a șomajului pe țară, care este de peste 12%, Aradul nu stă tocmai rău.

Însă, previziunile pentru luna în curs nu sunt deloc optimiste, deoarece, se discută că și în județul nostru, rata va depăși 10%.

N. OPREAN

Excepția de la regulă

La prima vedere, localitatea Pecica nu arată tocmai rău. Ca peste tot, se vede că unii o duc mai bine, iar alții mai puțin bine. Oricum, per ansamblu, Pecica nu lasă de dorit la capitolul curățenie. Dar iată că nici aici nu ne-a fost dat să scăpăm de excepții. Excepția de la regula curățeniei se poate vedea pe drumul către Peregu Mic. Aici, marginea șoselei e împânzită de gunoaie, pe o distanță de aproximativ 300 de metri. Cei care au diverse resturi prin gospodării, le deșartă lângă șosea, și nu se mai obosesc să le arunce în groapa pentru gunoi, aflată în imediata apropiere. Poate câteva amenzi usturătoare, sau o altă măsură luată de autorități ar schimba acest prost obicei de a arunca gunoiul la vedere. Nu de alta, dar pe lângă focarul de infecție, zona aruncă o pată urâtă pe cartea de identitate a comunei.

T. M.

Foto: AL. MARIANUȚ

Poliția, pe scurt

- Poliția îl cercetează în stare de reținere pe **Szocs Ladislau**, de 30 ani, din Arad, în sarcina căruia s-a stabilit că este autorul furtului comis în data de 19.04.1998 când, împreună cu alte două persoane, arestate în altă cauză, au pătruns în locuința lui Rus Nicolae, din Arad, de unde au sustras bunuri în valoare de 45.000.000 lei; Szocs urmează a fi prezentat Parchetului de pe lângă Tribunalul Arad.
- **Suciu Ioan**, de 48 ani, din Mureș și **Strâmtoreanu Gavrilă**, de 38 ani, din Maramureș, în data de 01.03.a.c. au sustras de pe stradă un geamantan plin cu mărțișoare; Cei doi urmează a fi prezentați Parchetului.
- **Covaci Lalu**, de 25 ani și **Ursu Ioan**, de 29 ani, ambii din Mocrea, în cursul lunii februarie a.c. au sustras din Pădurea Ocolului Silvic Ineu 20 de arbori în valoare de 2.673.000 lei. Prejudiciul a fost recuperat, iar cei doi sunt cercetați în stare de libertate.
- **Ioja Ioan**, de 47 ani, din Moneasa, în calitate de croitor particular și-a însușit din gestiunea S.C. „ELECTRICA" SRL Sebiș bunuri în valoare de 2.700.000 lei, care i-au fost lăsate în custodie;
- **Precup Teodor**, de 35 ani, din Almaș, este cercetat pentru săvârșirea infracțiunilor de fals material și înșelăciune, constând în aceea că în 26.01.a.c. a falsificat un bilet de tren, cu care a circulat pe ruta Almaș-Arad.
- Poliția l-a identificat și încarcerat pe **Crișan Marian-Gheorghe** 27 ani, din Arad. Acesta are de executat un mandat de un an închisoare pentru furt.

Pentru un pacient asigurat la stomatologie

UN TRATAMENT COSTĂ 50.000 LEI

Recent, un număr de 61 medici stomatologi arădeni au încheiat contracte cu casa de asigurări sociale de sănătate (CASS). Aceasta înseamnă că pacienții - asigurați - adică cei înscriși pe listele medicilor respectivi - vor suporta din buzunar doar o parte a serviciilor medicale de specialitate.

Dr. Gheorghe Domșa, director general medical la CASS Arad, ne-a spus că aceste contracte au fost încheiate diferențiat, Casa plătind stomatologilor 40 la sută din costul serviciului în unele cazuri, iar în altele 60 la sută, diferența fiind suportată de pacient. La prima categorie sunt cuprinși asigurații care respectă indicațiile medicului, iar în a doua cei care nu le respectă. După cum ne-a spus dr. Domșa aceste indicații se referă la controlul preventiv, periodic, respectarea igienii bucale etc. Pentru un pacient „disciplinat“ costul unui serviciu stomatologic mediu costă circa 50.000 lei.

Precizăm încă o dată că de aceste facilități beneficiază doar persoanele asigurate, adică cele înscrise pe lista unui medic stomatolog.

C. TRIF

OPERATORII DE BUZUNARE DIN VLAICU

Furturi se întâmplă zilnic, oriunde. La Oficiul Poștal din Calea Aurel Vlaicu (vizavi de Piața Agroalimentară) acest fenomen ia proporții nebănuite. Din mulțimea păgubiților, ne-au sunat două persoane.

Doamna L.M., Arad: „Am fost la Of. Poștal Vlaicu pentru a plăti factura telefonică. Oficiul era aglomerat, așa că eram atentă să nu intre nimeni în față. Două persoane s-au înghesuit în spatele meu, dar nu le-am dat importanță. Când să plătesc factura, n-am mai avut ... bani. Poșeta era tăiată și îmi lipseau 500 mii lei - toată «averea» mea până la salar."

D-ra **Miruna M.**: „Rog redacția «Adevărul» să tragă un semnal de alarmă despre hoții de buzunare din zona Poștei. Mi-au furat alocația înainte de a apuca să ies. Au profitat că atenția mea era îndreptată la „scandalul" dintre doi țigani (diversiune - n.a.). Doamnele de la oficiu mi-au spus că furturile sunt aproape zilnice. M-am uitat degeaba după gardienii publici."

D-na Schneider, diriginta Oficiului poștal A. Vlaicu, ne-a declarat:

„Cunoaștem situația, sunt «operatorii» de buzunare și de genți. Țiganii acționează în formație de 3-4 operatori. Chiar ieri s-a întâmplat un furt; lucrătoarele noastre n-au ce face, decât să atenționeze clienții. Și ele sunt amenințate cu moartea, căci îi cunosc pe hoți. Diversiune și scandal - astea sunt tacticile lor."

A. IOSIF

BEȚE ÎN ROATE?

Scrisoarea săptămânii

„În 7 oct. 1999, cu Nr. 10721, am depus o cerere de mână, prin care am solicitat montarea unui contor de apă caldă la imobilul nostru. În noiembrie m-am prezentat la Arterm să văd care e rezultatul. Mi s-a spus să aduc planul subsolului clădirii. Am revenit cu planul respectiv. Atunci mi s-a spus că mai trebuie să completez un formular, o cerere tip. Am completat-o și am depus-o din nou la registratură sub nr. 13375 din 18 nov. 1999. Nu înțeleg de ce nu mi s-au putut spune toate astea la început, să nu umblu de zece ori la ei? În decembrie m-am interesat ce șanse am să montez contorul și când.

Mi s-a răspuns că undeva prin februarie îmi va ajunge rândul că se ia în considerare data de 18 noiembrie când am depus cererea tip și să urmăresc afișarea listei de pe ușă. În ianuarie m-am dus să văd lista. Mi s-a comunicat că s-a oprit lucrarea de montare a contoarelor, deoarece conform unei Ordonanțe de Guvern apărută în Monitorul Oficial în dec. 1999, atât proiectarea cât montarea contoarelor nu se mai face gratuit și se va percepe o taxă. Din nou mi s-a spus să urmăresc în presă demararea lucrărilor. M-am adresat d-lui Primar V. Neamț într-o emisiune la TVA care mi-a promis că se va interesa de acest lucru, răspuns n-am primit încă.

M-am adresat apoi postului de televiziune Arad, cu rugămintea de a interveni la Arterm în vederea demarării lucrărilor. Am fost sfătuită să merg în audiență la conducerea Arterm. Marți 15 februarie m-am dus la Arterm să încerc să merg în audiență. Audiențele se țin lunea. Am încercat la Proiectări unde mi s-a spus să mă duc să mă interesez la Serv. Mecanic Șef.

Aici am fost lămurită cu aproximație de costul lucrării de montare. Am fost trimisă la Proiectare pentru a afla costul proiectului. Pentru că programul de lucru cu publicul expirase, am venit a doua zi, adică miercuri. Nici de data aceasta n-am avut noroc, răspunsul a fost că nu s-a stabilit încă costul proiectării, că direcțiunea nu a hotărât încă nimic și că salariații din acest serviciu, din lipsă de lucru, au fost trimiși în concediu. Deci, ca în „Lanțul slăbiciunilor", de la Madam Popescu, la Piscupesco, la Sachelărescu, la ...

În tot acest timp noi plătim dublu apa caldă. Ne putem permite pentru că pensiile și salariile celor mulți sunt „mari"! De exemplu, eu am o pensie de 890.000 iar pe luna noiembrie 1999 am plătit apa caldă, încălzirea și garanțiile 930.000 lei! De celelalte cheltuieli nu mai vorbesc. Să tot trăiești în regimul Constantinescu, deși în campania electorală dumnealui se da de ceasul morții, că va face și va drege. Și a făcut! Oare cum o fi dormind acum d-nul Constantinescu?

Olimpia Măcinic,
Str. Unirii nr. 13

*

Întrucât în ultima perioadă am primit mai multe sesizări privind greutățile pe care unele asociații de proprietari le întâmpină la contorizarea blocurilor vom reveni mai pe larg pe această temă într-unul din numerele viitoare ale ziarului nostru.

De asemenea, ne folosim de acest prilej spre a semnala conducerii SC Arterm și o altă anomalie care începe să se repete în mod supărător. În esență, este vorba despre faptul că la unele blocuri - după cum ne sesizează d-nele DOINA PETRICĂ și ECATERINA LUCACI de la blocurile 316 din Micălaca II-III și respectiv 20 din Piața Caius Iacob - dimineața, dar și peste zi, pe conducta de apă caldă curge minute în șir ... apă ruginită, de o culoare dubioasă, pe care bineînțeles, locatarii o plătesc drept apă normală. Ce părere are conducerea Arterm despre această ciudățenie păguboasă? Și mai ales, când va înceta ea?

MIRCEA DORGOȘAN

La șaptezeci de ani

ION ILIESCU A FOST SĂRBĂTORIT DE SIMPATIZANȚI

Nimic nu a lipsit de la sărbătorirea, varianta pentru simpatizanți, a celor șaptezeci de ani de viață ai fostului președinte al României și lider al PDSR, Ion Iliescu. De la pantoful de lac cu toc cui de douăzeci de centimetri pînă la scurta proletară puțin roasă, toți electorii liderului opoziției au îndeplinit și pe 3 martie 2000 ritualul strîngerilor de mînă și oferirii de cadouri pentru idolul lor politic.

Nu au mai fost așa de mulți ca de Sfîntul Ion la "ziua porților deschise" din șoseaua Kiseleff. Ploaia de peste noapte și perspectivele noroase ale capriciilor Babelor au făcut ca doritorii de evenimente mondene să ia un start mai timid. În așteptarea sărbătoritului, pe o platformă amenajată în curtea sediului central al PDSR, un taraf, fără apartenență folclorică bine definită și un grup de maramureșeni au încălzit atmosfera cu un repertoriu eterogen, de la "Mulți ani trăiască" la "Noi suntem români". Pe scenă, Doru Tufiș, aștepta ca rapsodul Gheorghe Turda să își termine zicerea. Într-un colț, Ionela Prodan bătea mărunt din opinci. Cîntăreața Daniela Condurache, aflată în întîrziere, a fost condusă galant de un jandarm în termen, pe o potecuță ocolitoare, pînă la scenă. Un puști plictisit mesteca gumă și ținea în brațe un coș cu tradiționalii trandafiri roșii, soiul "Love Story". Lângă el, un preot ortodox își verifica mesajele de pe telefonul mobil. Cîteva doamne vizibil emoționate se împrumutau de o țigară. Mai în spate, o "apariție" masculină, în stil malagambist - palton din păr de cămilă, cravată Ascot, pantofi cu glanț și găurele - trăgea din pipă.

Apariția sărbătoritului îi face pe suporteri să se grăbească la interceptie, așa că, la un moment dat, tot ce se vede de pe margine este o mulțime peste care plutesc coșuri și buchete.

După ce Ion Iliescu s-a decis să își primească simpatizanții în clădire, cei rămași afară au de ales două căi. Cei care vor să îl felicite personal și să îi ofere cadouri se așeză, sub ochii vigilenți ai oamenilor de ordine, la coada de la ușă. Ceilalți sunt așteptați, în spatele clădirii, la o tratație, după vremuri și posibilități. Sandvișuri, pateuri, tarte, vin la sticle de apă minerală și bere Gambrinus, la dozator. Lângă scenă vreo șase simpatizante în vîrstă au încins o horă.

În hol, Ion Iliescu, străjuit de un superb aranjament de orhidee și anthurium, strânge mâini, dă autografe, primește daruri.

Teatrul Național București - pe scena arădeană

Teatrul de Stat din Arad a fost ieri, 3 martie, gazda spectacolului „Dragă mincinosule" de Jerome Kilty, de la Teatrul Național București. Piesa spune povestea dramaturgului G. B. Shaw și a actriței Stella Campbell, a căror relație profesională avea multiple și nuanțate ecouri în viața lor personală. Cele două personaje au căpătat consistență în interpretarea cunoscuților actori **Adela Mărculescu** și **Damian Crâșmaru**, care au evolut cu măiestrie sub bagheta regizorală a **Mariei Pașici**. Cele două reprezentații, de la orele 17 și 19, au constituit un real eveniment cultural pentru arădenii iubitori ai artei spectacolului.

C. L.

Rectorul Universității de Vest „Vasile Goldiș", Prof. Univ. Dr. AUREL ARDELEAN a fost ales membru activ al Academiei Europene de Științe și Arte

Academia Europeană de Științe și Arte, fondată la Salzburg în 1990, cuprinde membrii din întreaga Europă, personalități prestigioase din domeniul științei și artei, având sediul la Salzburg, Austria. În pragul Mileniului III, unul din principalele obiective ale Academiei Europene de Științe și Arte este de a defini Europa intelectuală, geografică și politică. Schimbările de azi din Europa ce acoperă fiecare arie populată sunt rareori înțelese în întregul lor context, fapt care se dorește și poate fi aplicat în știință și artă.

Datorită prestigioaselor lucrări elaborate și publicate, precum și a unei intense activități științifice de calitate, la ultima ședință de Senat a Academiei Europene de Știință și Arte din data de 22 ianuarie 2000, domnul prof. univ. dr. AUREL ARDELEAN, Rectorul Universității de Vest „Vasile Goldiș" a fost ales membru activ al Academiei.

Obținerea acestei calități este încununarea unei activități pe verticalitatea formelor de învățământ preuniversitar și universitar.

POLITIZAREA SENTIMENTELOR

(Urmare din pagina 1)

Și nu doar comuniștii și securiștii l-ar sabota pe dl. Constantinescu în îndeplinirea nobilei dumisale însărcinări, cât mai ales „falșii lideri de opinie, golanii, derbedeii, inculții și nemernicii." Care lideri de opinie? Care golani, care derbedei, inculți ori primitivi? Nimeni alții decât ziariștii, unii dintre ei - se înțelege - cei care îl „monitorizează" contabilizându-i prezidențialele bâlbe ori academicele gafe. În ochii săi, ziariștii care îi închină ode sunt adevărații făcători de opinie în vreme ce elita presei române ar fi formată din golani. Măi, să fie! Parcă am mai auzit noi vorbindu-se cândva despre niște golani și despre oarece derbedei. Parcă și Emil Constantinescu se mândrea cândva cu calitatea sa de golan!

Una peste alta, Emil Constantinescu nu are decența să recunoască obiectiv că nu și-a onorat promisiunile și angajamentele electorale pentru că pur și simplu într-o perioadă dramatică pentru țară nu a fost capabil să se ridice la înălțimea misiunii sale istorice. Mizând pe compasiunea românului față de victima aflată la mâna adversarului său necruțător (securiștii, comuniștii și... ziariștii derbedei), Emil Constantinescu își joacă ultima șansă în tentativa de a intra din nou în sufletul românului. Lupul din noiembrie '96 a devenit mielul neprihănit din anul electoral 2000! Numai că tot alegătorul cunoaște proverbul cu lupul care își schimbă părul, dar năravul ba!

Gelos pe capitalul de imagine câștigat de chiriașul de la Cotroceni prin metoda autovictimizării, președintele PDSR Ion Iliescu s-a gândit, la rândul său, că ideea nu-i tocmai rea. Așa că nici una, nici două s-a pomenit că el însuși se află în primejdie de moarte, amenințat de urzelile unui grup de complotiști oploșiți pe la Cotroceni.

În declarațiile făcute presei, atât fruntași ai PDSR cât și I. Iliescu însuși susțin că adversarii politici ar fi pus la cale un plan menit să-l împiedice pe acesta să candideze la viitoarele alegeri prezidențiale. Că s-ar plănui infestarea sa cu viruși, otrăvirea ori chiar suprimarea sa fizică prin împușcare. Fără să fi produs dovezi indubitabile, susținerile dlui Iliescu nu par credibile. Dincolo de faptul că eu nu-l cred pe Constantinescu decăzut într-atât încât să pună la cale atentate ucigașe împotriva adversarilor politici, un calcul logic ne arată că președintele în funcțiune nu are nici un interes să-l înlăture din cale pe Iliescu pentru că este cât se poate de clar, în turul doi ar fi învins categoric de Teodor Meleșcanu, președintele ApR. Și atunci, cui folosește eventuala înlăturare din cursa prezidențială a lui Ion Iliescu? În orice caz lui Constantinescu nu!

Dar dacă un asemenea plan diabolic este puțin credibil chiar și pentru cei mai întărâtați pedeseriști, atunci de ce l-au transformat pe Iliescu în victimă a amenințării cu moartea? Simplu, pentru că și oamenii lui Iliescu au mers pe același calcul psihologic, apreciind că românul, sensibilizat de actul de agresiune îndreptat împotriva lui va sfârși prin a fi de partea celui lovit în chip mârșav. În materie de stors lacrimi electorale, nici cu pedeseriștii d-lui Iliescu și nici cu tovarășii profesorului Constantinescu nu avem câtuși de puțin a ne jena.

Primăria Municipiului Arad

COMUNICAT

Având în vedere referatul nr. 5198 și Dispoziția Primarului nr. 205/3.03.2000 privind necesitatea executării lucrărilor de curățire a domeniului public, face public următoarele:

În perioada 05-11 martie a.c., se vor executa lucrări de curățire a domeniului public în zona: Cozia, Preparandiei, Piața Sârbească, Kogălniceanu, Condurașilor, Clujului, Cărămidarilor, Barbu Lăutaru, Pădurii, L. Rebreanu, Șezătorii, Obedenaru.

Conform H. C. L. M. nr. 183/1999, cetățenii sunt obligați să execute și să întrețină șanțurile și rigolele precum și podețele marcate pentru scurgerea apelor pluviale la imobilele pe care le dețin, pentru a preveni inundarea pivnițelor, a subsolurilor.

Rugăm cetățenii, instituțiile, agenții economici să participe efectiv la această acțiune, prin curățirea trotuarelor, a zonelor verzi stradale precum și a zonelor verzi în jurul blocurilor, depozitând gunoiul rezultat din curățirea domeniului public stradal în vederea ridicării de către utilaje specializate.

Primar,
Valentin Paul Neamț

(1287616)

S. C. ZAGROS SRL
Arad, str. Școalei Bl. X34,
tel/fax: 057/274707

Angajează

OPERATOR CALCULATOR

Cerințe:
- studii medii
- experiență în domeniu minim 2 ani
- disponibilitate la program prelungit

Se oferă: salariu motivant

AGENT DE VÂNZARE

Cerințe:
- studii minim liceul
- carnet conducere cat. B
- domiciliul stabil în Arad
- stagiul militar satisfăcut
- studiile superioare și experiența în domeniu constituie un avantaj

Se oferă:
- salariu fix + comision
- mașină de serviciu
- posibilități de promovare

CV și scrisoare de intenție la fax 057/274707

(4508918)

QUASAR : telefoane mobile la preturi exceptionale!

Ericsson A1018s**
69$*
Ericsson A1018s

Nokia 5110**
99$*
Nokia 5110

Până la 2.04. oferta CONNEX: prima lună fără abonament plus un cadou special de Mărtisor*** .

QUASAR

Mag.QUASAR - ARAD
P-ța Avram Iancu,nr.10
tel:057-211.822

dealer autorizat CONNEX

*Preturile nu contin TVA. **În limita stocului disponibil și numai cu conectare la Connex.Oferta nu este valabila pentru serviciile Connex Date & Fax. ***Numai în perioada 1-15 martie.

Consiliul de Administrație al

S. C. TRICOTAJE INEU S. A.,

înregistrată la ORC sub nr. J02/62/1991,
având sediul în localitatea Ineu, Calea Aradului nr. 1A, județul Arad, convoacă ADUNAREA GENERALĂ ORDINARĂ A ACȚIONARILOR în data de 20.03.2000, ora 15, la sediul societății, pentru toți acționarii înregistrați în Registrul Acționarilor la data de 29.02.2000, considerată ca dată de referință.

În cazul în care Adunarea Generală Ordinară a Acționarilor nu va fi legal constituită la data de 20.03.2000, se fixează și se consideră convocată prin prezenta înștiințare o a doua Adunare Generală Ordinară a Acționarilor pentru data de 21.03.2000, ora 15, la sediul societății, cu aceeași ordine de zi.

ORDINEA DE ZI ESTE URMĂTOAREA:

1. *Discutarea și aprobarea Raportului de Gestiune al Consiliului de Administrație*
2. *Discutarea și aprobarea Raportului Comisiei de Cenzori*
3. *Discutarea și aprobarea Bilanțului contabil, a contului de profit și pierderi, repartizarea profitului pe anul 1999 și fixarea dividendului*
4. *Aprobarea Bugetului de Venituri și Cheltuieli pe anul 2000*
5. *Alegerea, respectiv completarea Consiliului de Administrație conform art. 28 din actul constitutiv*
6. *Diverse*

Exprimarea votului cu privire la punctele înscrise pe ordinea de zi se poate face direct prin participarea acționarilor la Adunarea Generală Ordinară a Acționarilor sau prin reprezentanții desemnați în baza procurei speciale conform art. 24 din actul constitutiv.

Consultarea materialelor referitoare la problemele înscrise pe ordinea de zi se poate face la sediul societății, loc. Ineu, Calea Aradului nr. 1A, jud. Arad, telefon 057/511159.

Președintele Consiliului de Aministrație

(4811300)

De ziua lui Ion Iliescu,

PDSR ARAD A CRITICAT ZDRAVĂN ACTUALA PUTERE

Conferința de presă organizată ieri de către PDSR Arad s-a axat pe trei teme de actualitate: închiderea grevei din Învățământ, Consiliul Național PDSR și întâlnirea de la Vața a organizațiilor din Transilvania și Legea privatizării IAS-urilor.

Prim-vicepreședintele Pavel Sârbu ne-a declarat că **„deși greva cadrelor didactice a încetat, dascălii sunt extrem de nemulțumiți. Nu reducerea numărului cadrelor didactice și încărcarea excesivă a normei profesionale este calea de urmat, ci tocmai echilibrarea firească a salariilor pentru cei care sunt bugetari. Nu este posibil ca un director de FPS să încaseze lunar peste 300 de milioane de lei, în timp ce un dascăl n-are cu ce-și plăti regia la bloc. Ministrul Marga minte cu nerușinare atunci când vorbește despre salarii între 7 și 12 milioane de lei."**

Președintele Avram Crăciun ne-a prezentat hotărârile recentului Consiliu Național PDSR: **„Structurarea pe toate secțiile de vot, alcătuirea unui staff de campanie electorală competitiv și definitivarea parteneriatului politic. Noi nu ne întrebăm neapărat dacă vom câștiga alegerile, ci ne punem întrebarea ce vom face după ce ajungem la guvernare? Evident, știm să guvernăm. În legătură cu lansarea candidaților, menționez că nu vom divulga încă numele acestora până când nu vom definitiva negocierile cu formațiunile politice locale ... Și nu numai."**

Senatorul Ion Bold a punctat câteva critici la adresa Legii privatizării IAS-urilor: **„Votăm o lege care funcționează deja printr-o ordonanță anterioară. Probabil că această aberație este o premieră mondială în materie de politică ... Marți, în Parlament se va discuta amendamentul pe care l-au propus personal în ceea ce privește strategia privatizării IAS-urilor. Efectiv, nu putem accepta privatizarea în bloc a acestora, ci dorim o privatizare pe ferme funcționale. Altfel, agricultorul român n-are nici o posibilitate de acces (din lipsă de fonduri) și această lege va sluji interesele străinilor, nu pe cele românești. Cuponiada actuală este o frecție la un picior de lemn și-i defavorizează pe producătorii de cereale, care sunt majoritari. După estimările noastre, dacă anul trecut au existat trei milioane de hectare nelucrate, anul acesta vor exista cu siguranță patru".**

▼▼▼

În final, înainte de a se ciocni o cupă de șampanie cu ocazia zilei de naștere a președintelui PDSR, Ion Iliescu, PDSR Arad a mai făcut o precizare: **„Suntem acuzați că promovăm o politică anti-occidentală. Nu-i adevărat! Dimpotrivă, noi am fost primii care ne-am exprimat pentru integrarea în NATO și în structurile europene. Mai mult, PDSR-ul a adus în țară firma americană „AMOCO". Ei bine, CDR-ul a alungat-o și a adus în locul ei ... „LUKOIL"-ul. Atunci, cine ține cu rușii? Tot noi?"**

DORU SINACI

EXHIBIȚIONISM

Tableta zilei

Exhibiționismul este fenomenul care caracterizează societatea românească de la vlădică până la opincă. Nimeni nu scapă de virus (ca să fim în actualitate cu ultima găselniță politică) și probabil că el se grefează pe o anumită disponibilitate a românilor de a face spectacol (citește circ) din orice. Spectacol de prost gust, cum îi șade bine exhibiționistului.

Scena politică e plină de astfel de spectacole grotești. Parlamentarii, liderii mai mici sau mai mari de partide abia așteaptă prilejul să-și dea în petic. Nici o cenzură nu reușește să le mai îndulcească vorba și din gura lor ies tot felul de minuni că se crucește țara. Să nu uităm, că aceia sunt fruntea țării, care ar trebui să fie exemplu pentru „prostime".

Cum se explică exhibiționismul în societatea românească? Simplu. Prin lipsa de educație și, nu arareori, prin incultură. Nu cred că ar putea cineva să-l asimileze pe Alexandru Paleologu, ca să dau un exemplu, cu un exhibiționist. Atitudinea, gesturile, vorbele sale impun respect tuturor. Din celălalt spectru, al exhibiționiștilor s-ar putea da numeroase exemple.

Cum spuneam, societatea românească colcăie de exhibiționism. Televiziunile mai mult sau mai puțin naționale debordează de spectacole de cel mai îndoielnic gust. Pe ecran apar tot felul de analfabeți, oameni lipsiți de har și de talent, dar care țipă cât îi ia gura crezând că zgomotul ține loc de inteligență și performanță. Mai nou, națiunea română e invadată de așa-zise show-uri în care incultura, lipsa de inspirație și agramatismul sunt la ele acasă. Azi toată lumea cântă (prost), dansează (scălâmb) și vorbește (agramat). Și asta fără nici un complex. Ca și cum incultura, prostia și mojicia ar fi lucruri absolut normale.

Exhibiționistul nu poate fi moral. Nu-i permite propria condiție. De aceea, în mod obligatoriu, orice cântec trebuie să colcăie de sex, de mitocănii și acestea toate sub imperiul firescului, al normalului. Spunea un muciacios de 16 ani că e firesc să pomenească în cântece despre organele sexuale și funcția lor căci aceasta face parte din firescul vieții. Și că cei care nu se exprimă sexual sunt niște ipocriți. Deci cu cât scoatem pe gură mai multe înjurături și organe sexuale, cu atât suntem mai normali?!

Nu-i condamn pe tineri pentru această gândire și pentru manifestările lor în care își exhibă și își defulează gândurile. De vină este în primul rând familia, apoi școala și, per ansamblu, întreaga societate. Căci o societate exhibiționistă nu poate avea decât valori exhibiționiste.

Nu sunt un puritan, încerc să fiu tolerant cu orice: vârstă, idei, atitudini, vorbe, dar, cum spun latinii, est modus in rebus, există o măsură a tuturor lucrurilor. La noi această măsură nu mai există și tocmai această lipsă de măsură duce la exagerări condamnabile.

Exhibiționismul, ca fenomen de masă, este specific societăților care nu promovează valorile. Pentru că existența valorilor pe piață ar exclude în mod automat exhibiționismul. Or, s-a dovedit că la noi conduc exhibiționiștii, cântă exhibiționiștii, dansează exhibiționiștii ș.a.m.d.

Cel mai grav lucru este că aceștia sunt luați în serios.

I. IERCAN

Pentru că nu i s-a atribuit spațiul solicitat

Deputatul Calimente spune că-și va ține audiențele în fața ... Primăriei

Ultima ședință a CLM Arad a prilejuit aprinse discuții pe tema spațiilor ce urmează să le fie repartizate deputaților **Mihai Calimente** (PPR) și **Emil Putin** (APR). Până la urmă situația a rămas neschimbată: cei doi nu au primit spații pentru cabinete.

Această situație l-a determinat pe deputatul Calimente să afirme: **„Eu mai dau termen primarului până la prima ședință de CLM pentru a-mi atribui spațiul pe care l-am solicitat, pe care-l voi folosi atât pentru cabinet cât și pentru partid. Spațiul în cauză nu este solicitat de nimeni. Având în vedere că le-au fost atribuite sedii unor partide care nu au reprezentare parlamentară cred că PPR-ului i se cuvine un spațiu. În cazul în care la prima ședință a CLM nu-mi va fi atribuit un spațiu, voi încerca să-mi țin audiențele în fața Primăriei."**

Față de această afirmație, primarul Aradului, **Valentin Paul Neamț** ripostează: **„Perioada foarte scurtă de când dl. deputat Calimente a plecat din PNȚCD și deci nu mai are sediu, nu cred că-l îndreptățește să se manifeste atât de vehement. Toată lumea dorește să-i acorde sediu, d-lui deputat, cu atât mai mult eu. Domnia-sa nu este nici pe departe singurul parlamentar care nu are sediu. Nici măcar dl. deputat Gheorghiof de la PNL, partid din care fac și eu parte, nu are sediu. Eu sunt convins că foarte repede o să reușim să-i găsim un sediu. Dar cred că nu folosește cu nimic căutării unui spațiu această atitudine."**

Până una alta nu ne rămâne decât să așteptăm prima ședință a CLM care va avea loc probabil marți...

DANA LASC

De la București, prin telefon, cu dl. Gh. Seculici, președintele PD Arad

S-A ALES FRUNTEA PARTIDULUI DEMOCRAT

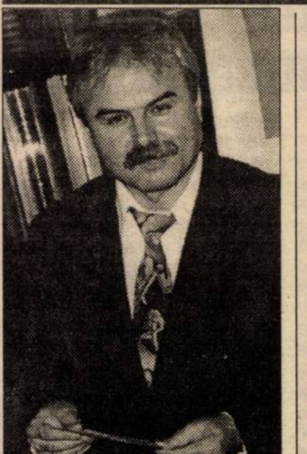

Consiliul de Coordonare Național al PD care a avut loc vineri, la București, a avut drept scop principal alegerea celor șase vicepreședinți ai partidului, a secretarului general și a secretarilor executivi. Ședința de vineri a fost precedată de o întâlnire a staffului PD cu președinții de filiale din teritoriu. La întâlnirea Biroului Permanent Național de joi seara s-a stabilit ca fiecare candidat pentru funcția de vicepreședinte să candideze pentru un anume departament, în ideea că fiecare vicepreședinte va trebui să știe ce anume responsabilitate va avea în funcția câștigată.

Băsescu și Berceanu nu au avut contracandidați și s-au ales. Nici Stelian Duțu, care a candidat pe postul rămas vacant prin plecarea lui V. Babiuc, nu a avut contracandidați. În schimb Cristian Dumitrescu l-a avut contracandidat pe Frunzăverde, iar acesta din urmă a și câștigat în fața celui dintâi. Al. Sassu a avut 4 contracandidați și a rămas la balotaj cu Simona Marinescu. Până la ora la care am primit corespondența din București, nu se alesese între cei doi, Simona Marinescu având totuși, avantaj în fața lui Sassu.

Și secretarul general V. Blaga a avut contracandidat dar a câștigat.

Iată și voturile cu care s-au impus cei aleși: **T. Băsescu - 496 voturi, R. Berceanu - 425, B.N. Duvăz - 473; S. Duțu - 489, S. Frunzăverde - 384.** Noutățile ar fi fost S. Duțu și S. Frunzăverde. Deocamdată.

Tot ieri s-a mai semnat un protocol între PD și CNSLR Frăția prin liderul Pavel Todoran, care, recent, a mai semnat un protocol și cu PDSR, ca ... sindicalistul imparțial, cu toate partidele.

I. IERCAN

La închiderea ediției: Cu 12 voturi în plus și două anulate, Alexandru Sassu a câștigat în disputa cu Simona Marinescu, care a fost aleasă între cei nouă secretari executivi. Dumitru Moinescu este purtător e cuvânt al partidului.

Comunicat

Duminică, 5 martie a.c., orele 9,30, are loc Plenara extraordinară a Consiliului Județean al P.S. la Sala 33 a Consiliului Județean Arad.

F. REMEȚAN
Președintele PS Arad

PNL - BĂSESCU, DRAGOSTE CU NĂBĂDĂI

„Ținând seama de importanța stabilității politice și de faptul că funcționarea coaliției guvernamentale este de interes național, pe care partidul nostru l-a pus întotdeauna deasupra intereselor sale, declarăm că acceptăm această formă de scuze" se arată în comunica-tul de presă pe care deputatul Titus Gheorghiof l-a prezentat la conferința de presă de ieri a PNL. Comunicatul, semnat **„Biroul Permanent Central al PNL"** se referă la așa-zisele scuze ale lui Traian Băsescu față de PNL în urma cunoscutelor declarații care au aruncat cele două partide în zona crizei de parteneriat. ● Desfășurată la „foc automat" pe parcursul a 30 de minute, confe-rința de presă a conținut pre-zentarea unui al doilea comunicat, referitor la **„o nouă tentativă de manipulare a opiniei publice din partea PDSR și a președintelui acestuia, dl. Ion Iliescu."** PNL consideră că faimosul „document" privind inclusiv suprimarea fizică a lui Ion Iliescu este o „făcătură" și cere organelor competente să se autosesizeze.

S. TODOCA

„Mărțișorul liberal" a fost la „cota de avarie"

Tineretul liberal din Arad a renunțat joi la „Joia liberală", în favoarea „Mărțișorului liberal". Dacă la ora 21,30, la discoteca „Sfinx" erau puțini amatori de... liberalism, în jurul orei 22,00 au „afluit" peste o sută de tineri dornici de distracție. „Suntem la cota de avarie", spunea disperat Cornel Haristiade, secretar-general. Un „punk-ist" de aproximativ 21 de ani remarca: „Pe mine mă interesează distracția. Dacă liberalii pot să mi-o dea, bravo lor!"

T. S.

PENSIONARII ÎȘI STRÂNG RÂNDURILE

În decurs de numai șase zile, Partidul Pensionarilor a reușit să-și facă filiale în trei localități ale județului (Semlac, Șimand, Moneasa). „Este un semnal îmbucurător și - cu toată modestia - cred că și partidul nostru are un merit în sensul că a reușit să-i convingă pe pesionari că numai împreună vom reuși să avem o reprezentare pe scena politică românească" a declarat Gheorghe Ghenof, președintele organizației județene a Partidului Pensionarilor la conferința de presă de ieri.

● D-na Viorica Titeu, membră a Comitetului Județean, a inițiat câteva propuneri aplicabile la nivel de administrație locală, menite să vină în sprijinul femeilor care nu au nici o sursă de venit. ● Președintele Gheorghe Ghenof a prezentat o adresă către Traian Băsescu, ministrul Transporturilor. (Vom reveni cu amănunte).

T. S.

PSDR se consideră „un partid urban"

„Poziția prefectului Neamțiu este cel puțin ciudată, dar noi, care ne considerăm un partid urban, nu vom răspunde la provocări"

Declarația îi aparține doctorului Sorin Prișcă, vicepreședinte la nivel național al PSDR și a fost emisă la conferința de presă de ieri, conferință care a fost onorată de prezența unor președinți din județ, specialiști ai partidului, candidați la funcțiile de primari etc. ▼ Dna prof. Florica Brad, președinta organizației din Sebiș, a anunțat oficial că PSDR-ul local îl sprijină în lupta pentru ocuparea fotoliului de primar pe omniprezentul Gheorghe Feieș, independent. Fără a avea o legătură cu aceasta, pe data de 8 Martie se va desfășura „Balul femeilor social-democrate".

Vom reveni.

S. TODOCA

SINGURI - ÎMPOTRIVA TUTUROR

Ieri am asistat la o inedită conferință de presă organizată de trei revoluționari arădeni: Nicu Ieran, Alexandru Gancea și Ioan Luca.

Motivul? **„Felul în care președintele Constantinescu și-a ales consilierii, Ordinul 522/1997 dat de generalul Degeratu și încercarea de culpabilizare a întregii Armate și a Ministerului de Interne."**

Altfel spus, cei trei revoluționari arădeni protestează împotriva numirii generalului Degeratu în funcția de consilier prezidențial (același general fiind locțiitorul Armatei din Cluj în 1989), cu atât mai mult cu cât Constantin Degeratu le-a interzis cadrelor militare să se exprime în legătură cu evenimentele din decembrie 1989 (Ordinul 522).

După ce l-au criticat și pe Petre Roman pe motiv că în 1990 a declarat că nu cunoaște Istoria României, cei trei revoluționari au conchis: **„Momentul revoluționarilor arădeni este un lucru neterminat. N-are cap și n-are coadă..."**

DORU SINACI

VIITOAREA AUTOSTRADĂ EUROPEANĂ (CORIDORUL IV) VA TRECE PE LÂNGĂ ARAD

● Un argument pentru pătrunderea capitalului străin în zonă

◆ discuție cu Lucian Palcău, vicepreședintele C.C.I.A.

– De puțină vreme a fost stabilit traseul definitiv al viitoarei autostrăzi. Aceasta va trece, în mod sigur, prin județul Arad. Cum s-a ajuns la varianta aceasta, știut fiind faptul că au existat alte propuneri?

– Într-adevăr, la început au fost discuții pe unde să treacă autostrada, tangentă la Arad sau tangentă la Timișoara. Dar având în vedere că este o lucrare de interes național, Consiliul Județean Arad și CJ Timiș s-au întâlnit și au făcut o propunere Ministerului Transporturilor pe unde să treacă autostrada. S-a convenit să fie un traseu tangent și la Arad și la Timișoara, astfel încât ambele orașe să beneficieze de avantajele lui, mai mult, să fie suplimentată legătura dintre cele două orașe.

– Care este istoria acestui traseu rutier?

– În Comisia Europeană există o planificare a dezvoltării rețelelor de transport, cunoscute în UE sub denumirea de coridoare transeuropene. Extinderea lor spre estul Europei este cunoscută sub numele de coridoare paneuropene. La noi în țară sunt prevăzute să treacă 3 coridoare: IV, VII, IX. Coridorul IV este cel care ne interesează pe noi. În ceea ce privește stabilirea primului traseu al Coridorului IV, Camera de Comerț, Industrie și Agricultură Arad a colaborat, încă de la început, cu Ministerul Transporturilor, dar și cu alte instituții implicate.

– Care a fost contribuția CCIA la dezvoltarea acestui proiect?

– În 1997, pe baza documentației pe care C.C.I.A. a furnizat-o Ministerului Transporturilor - cu privire la conceptul nostru de dezvoltare economică a Aradului - acesta a susținut punctul nostru de vedere la Conferința de Transporturi Paneuropene de la Helsinki, unde s-a obținut ca traseul autostrăzii să fie tangent la Arad. Numai că, între timp, la Comisia Europeană au avut loc schimbări majore și toate proiectele au fost date în revizie. Mai mult, s-a cerut Biroului de Consultanță T.I.A. din Viena elaborarea unei propuneri pentru planificarea traseului Coridorului IV. Acest birou a făcut niște propuneri care au diferit de cele de la Helsinki. De asemenea, în '99, CCIA a fost solicitată să întocmească o luare de poziție cu privire la traseu, ceea ce am și făcut, argumentând de ce este bine și avantajos ca traseul să treacă pe aici.

– Autoritățile locale s-au implicat întru-câtva la acest proiect?

– CCIA a solicitat autorităților locale - Prefectură, Consiliul Județean, Primărie - să intervină pe cale politică, pentru că noi nu ne-am ocupat doar de argumentarea economică. Pot spune că toate forțele locale au contribuit la susținerea proiectului. Consiliul Județean a insistat foarte mult. Acesta a reușit să facă o înțelegere favorabilă cu CJ Timiș, atât în ceea ce privește traseul autostrăzii, cât și politica de aeroporturi. În privința tronsonului autostrăzii ce va trece prin zona aceasta, nu s-a pus problema concurenței dintre Arad și Timișoara, și asta e rezultatul eforturilor făcute de CJ Arad.

– Știți cumva cum va fi finanțată construcția autostrăzii?

– Din ce știm de la Ministerul Transporturilor, surse de finanțare nu au fost găsite. Din bugetul sărac pe care-l avem nu așteptăm să înceapă anul acesta construcția. Oricum, din legea autostrăzilor - emisă acum 3 ani - nu rezultă o perspectivă de începere mai rapidă de 2002. Se dorește ca autostrada să fie construită din fonduri ale Comisiei Europene, lucru ce are o probabilitate de realizare, dar nu este încă pus în discuție. Ar putea exista o finanțare sau cofinanțare din partea CE pentru că în momentul în care interesele țărilor vecine coincid - și mă refer aici la România și Ungaria- CE susține aceste lucrări.

– Din perspectivă economică, ce însemnătate are autostrada pentru județul Arad?

– Noi considerăm că e important că autostrada va începe de la Nădlac, fiind un argument pentru penetrarea capitalului străin în Arad. Apoi, este un element care, pe lângă Parcul Industrial și Zona Liberă, aduce un plus de motivație pentru ca investitorii să se stabilească la Arad. De asemenea, investitorii care au deja amplasate aici capacități de producție, au interesul să-și trimită marfa în țările de destinație, și pentru asta au nevoie de o fluență corespunzătoare a traficului.

Autostrada Nădlac - Arad - Timișoara - Lugoj - Deva - București este acum o realitate planificată. Avem certitudinea că nu se va renunța la ea, indiferent de ce evoluție politică va fi. Oricum, CCIA are legături la Comisia Europeană, la Secretariatul de Coordonare, parteneriate cu regiunile vecine, pentru ca să poată susține și argumenta construcția acestei autostrăzi.

GERLINDE KNAP
Foto: ONORIU FELEA

STRATEGIA ECONOMICĂ PE TERMEN MEDIU, O ECUAȚIE CU 13 ELEMENTE

La puțin timp după instalarea sa, premierul Isărescu promitea elaborarea unei strategii economice pe termen mediu. Strategia a fost creionată de un grup de experți, independenți din punct de vedere politic. Documentul conține 13 capitole și anume: politica fiscală, politica monetară și a cursului de schimb, sectorul financiar, privatizare, politica de protecție a concurenței, îmbunătățirea climatului de afaceri, industria, politica comercială, politica agricolă de dezvoltare rurală, politica socială, politica în domeniul sănătății, educația și dezvoltarea resurselor umane și protecția mediului. Consilierul guvernamental Adrian Vasilescu a spus că „acest proiect este punctul de vedere al Executivului: iar documentul final va fi o îmbinare a tuturor opiniilor formulate. Această primă sinteză va forma și punctul de pornire pentru strategia finală, care va fi elaborată până la 15 mai, precum și pentru documentul ce va fi prezentat Uniunii Europene, pe 15 martie, la Bruxelles.

Primministrul Mugur Isărescu a afirmat că strategia reprezintă pilonul integrării în U.E. și al dezvoltării economice în următorii ani.

Printre obiectivele pe termen mediu ale României se enumeră: reducerea intervenției statului în economie, controlul deficitului bugetar, consolidarea reformei sistemului de impozitare, amplificarea transparenței fiscale. Pe de altă parte, se va urmări soluționarea falimentelor bancare, privatizarea băncilor, creșterea gradului de acoperire prin asigurări, dar și privatizarea societăților naționale aflate în subordinea ministerelor economice, a serviciilor de utilitate publică.

Alte scopuri au în atenție promovarea unei noi politici de credit rural în agricultură, recorelarea pensiilor, diversificarea surselor de obținere a pensiilor.

G. CONSTANTINESCU

TÂRGURILE CCIA - O DIRECȚIE INDEPENDENTĂ

Începând din 1 martie, Departamentul Târguri și Expoziții din cadrul CCIA a devenit o direcție de sine stătătoare. „La nivelul conducerii s-a considerat că o entitate economică mai mică e mai ușor de condus decât una mare. Ne crește mult gradul de independență. Problemele curente le vom rezolva fără consultarea conducerii. Normal, pentru o investiție majoră sau o eventuală alianță, ne vom consulta cu conducerea Camerei. Avem bugetul nostru, iar în cadrul acestuia luăm decizii", spune Voicu Sferdianu, directorul Direcției.

Organizarea de târguri și expoziții reprezintă o activitate importantă a CCIA, Camera situându-se printre primii trei organizatori pe piața de târguri din România.

Ce înseamnă noua modificare pentru partenerii Camerei? „Până acum, pe contractele cu partenerii noștri apăreau 3 semnături, care necesitau o oarecare așteptare. Acum totul se simplifică, timpul de răspuns ar trebui să scadă. Dacă suntem buni, într-adevăr, acum se va vedea", adaugă Voicu Sferdianu.

G. KNAP
Foto: O. FELEA

Produsele ce imită produsele alimentare - interzise

Executivul a interzis, printr-o hotărîre, producerea, comercializarea sau importul produselor ce imită produsele alimentare fără a fi astfel de produse și care pot pune în pericol sănătatea sau securitatea consumatorilor.

Aceste produse sunt acelea care, deși nu sunt produse alimentare, avînd formă, miros, culoare, prezentare, ambalaj, etichetă, volum sau mărime atractive pentru consumatori, prin introducerea în gură sau înghițirea lor, pot provoca rănirea, intoxicarea, otrăvirea, iritarea, perforarea sau obstrucția aparatului digestiv.

LA MARE... CU BANI MULȚI

Tarifele de cazare pentru sezonul estival 2000, prezentate de participanții la Bursa de Turism a Litoralului care se desfășoară la Neptun pînă în data de 4 martie, sunt mai mari cu aproape 30% față de anul trecut, informează corespondentul MEDIAFAX.

Reprezentanții agențiilor de turism de pe litoral și din țară au spus că, în condițiile în care scumpirile sunt mai mici decît indicele inflației pe anul 2000, nu întrevăd o modernizare și îmbunătățire a condițiilor de cazare în acest sezon estival. Ei și-au exprimat nemulțumirea că, în plus, sunt nevoiți să aplice pentru turismul intern TVA de 19%, în condițiile în care pentru turismul balnear și turismul extern nu se percepe TVA.

Societatea Neptun–Olimp va percepe, la începutul sezonului, pentru un loc într-un hotel de două stele, 105.000 de lei, iar în vîrf de sezon 292.000 de lei. La un hotel de trei stele din stațiune turistul va plăti 133.000 lei/loc la începutul sezonului, iar în perioada 14 iulie-20 august un loc va costa 360.000 lei. O pensiune completă la 1–2 stele costă 200.000 de lei de persoană și la trei stele 300.000 lei/persoană. La căsuțele de lemn din Neptun un loc costă 25.000 de lei în luna mai, iar în vîrf de sezon 85.000 lei.

Stațiunea Jupiter va percepe 95.000 lei/loc, iar vîrf de sezon 262.000 lei/loc. Micul dejun în stațiunea Jupiter va costa 50.000 lei/persoană. La Eforie Nord, locul costă 60.000 lei în luna iunie și 150.000 lei în vîrful sezonului, iar masa - 150.000 de lei persoană pentru o pensiune completă.

La un hotel de 2 stele din Mamaia oferta pentru un loc este de 138.000 de lei în luna mai și 275.000 lei/loc în perioada 1iulie-20 august. La un hotel de 4 stele turiștii vor plăti 280.000 lei/loc la început de sezon și 600.000 lei/loc în vîrf de sezon. Micul dejun este de 50.000 lei/persoană la 2 stele și 80.000 lei/persoană la hotel de 4 stele.

Pentru firmele arădene

OPORTUNITĂȚI DE AFACERI ÎN UNGARIA!

CCIA Arad organizează în perioada 15-16 martie 2000 un parteneriat de afaceri la Debrecen, Ungaria. Firmele arădene pot avea întâlniri de afaceri pe domeniul lor de activitate cu firme maghiare și slovace.

Pentru a completa fișa cu profilul firmei și propunerile de colaborare, firmele interesate pot contacta Departamentul Relații Externe, ing. Imola Kadar, tel/fax 251911.

S.C. „ARMOPAN" S.A. ARAD

Consiliul de administrație al S.C. Armopan S.A. Arad, convoacă Adunarea generală extraordinară a Acționarilor la data de 24 martie 2000, ora 10,00, la sediul S.C. Armopan S.A. Arad, Calea Aurel Vlaicu nr. 274, pentru toți acționarii înregistrați în Registrul acționarilor la sfârșitul zilei de 20.03.2000.

ORDINEA DE ZI

1. Programul de restructurare al S.C. Armopan S.A. Arad întocmit în vederea aplicării Ordonanței de Urgență a Guvernului nr. 98/10.09.1999.

Acționarii pot fi reprezentați prin procura de reprezentare. Formularele de procură, informații cu privire la ordinea de zi și documentele prezentate se pot obține telefonic la telefonul: 057-244093 și la secretariatul societății;

În cazul în care Adunarea Generală nu este statutară aceasta se va ține în ziua de 27.03.2000, orele 10,00, la sediul SC ARMOPAN S.A. Arad.

Președinte Consiliu de Administrație,
Ing. CONSTANTIN BEJU
(4508911)

FABRICA DE ZAHĂR ARAD 1926

ÎN ATENȚIA CULTIVATORILOR

S.C. ZAHĂR S.A. Arad încheie contracte pentru cultura sfeclei de zahăr pe anul 2000.

Contractele vor fi încheiate de delegații din teritoriu ai S.C. ZAHĂR S.A. Arad și la sediul societății.

Str. Bogdan Voievod nr. 14, telefon 244124; 275547; 274454; 275545.

(1287612)

S.C. AGROINDUSTRIALA „SCÂNTEIA" S.A.

cu sediul în comuna ȘIMAND, jud. Arad

VINDE LA LICITAȚIE, joi 16 martie 2000, ora 10,00:

- tractoare, combine, utilaje agricole diferite;
- strunguri, mașină de rectificat arbore, freză universală;
- piese de schimb;
- cai de tracțiune.

Pentru utilajele și materialele rămase nevândute, licitația se repetă în fiecare zi de joi la aceeași oră.

(4508915)

S.C. BAZA ATELIERE ȘI TRANSPORT ARAD S.A.

angajează:

- vânzători

Informații la telefon 289700, 273242 int. 120.

(1287609)

De la 1 martie
10% 20% 30%
REDUCERI DE PREȚURI
LA DOMUS ● DOMUS ● DOMUS

Magazinele Domus din Arad
■ str. Cicio Pop nr. 17, tel. 280424 ■ Piața Romană, tel. 280578

APLICĂ MARI REDUCERI DE PREȚURI LA
● ARTICOLE DE DECORAȚIUNI INTERIOARE:
tapet și accesorii, mochetă, covoare PVC, garnișe și jaluzele, covoare baie etc. (1287590)

BRAUUNION ROMÂNIA
SUCURSALA ARAD
Calea Aurel Vlaicu Nr 270

Organizează concurs in data de 10.03.2000 orele 10.00 pentru ocuparea postului de Asistent Vânzari.

Conditii:

- Vârsta maximă 35 de ani;
- Studii superioare;
- Experienta in vânzări; Cunostinte operare PC;
- Permis de conducere categoria B;
- Avantaj: limba engleză sau germană.

CV-urile se pot prezenta la sediul firmei până in data de 8.03.2000. Detalii suplimentare se pot obtine la secretariat: Tel. 272.440, 272.454; Fax 273.766.

ONOAREA EUROPEI A FOST SALVATĂ DE ROMÂNIA

• Interviu cu OTILIA BĂDESCU, medaliată cu bronz la C.M. de tenis de masă

Selecționata feminină de tenis de masă a României a obținut, cu puțin timp în urmă, o performanță de excepție - locul 3 la Campionatul Mondial pe echipe organizat în Malaiezia. Din „naționala" noastră a făcut parte, alături de Mihaela Șteff, Ana Gogoriță și Antonela Manac, o jucătoare legitimată la CSM Conar Arad. Este vorba, desigur, de Otilia Bădescu. Pe marginea rezultatului de la „mondiale" am purtat o convorbire cu valoroasa sportivă, convorbire pe care v-o redăm în cele ce urmează.

– Cum ți se pare „bronzul" de la Campionatul Mondial? Crezi că se putea mai mult sau, oricum, este un rezultat peste așteptări?

– Rezultatul este peste așteptări. Obiectivul nostru era intrarea în primele opt echipe. Apoi, să nu uităm surprizele neplăcute - „Mișu" Șteff și Antonela Manac au resimțit dureri la mână, iar eu m-am îmbolnăvit de gripă tocmai înaintea importantei partide cu Coreea de Nord. Acest joc, în care victoria era obligatorie, a decis - în linii mari - situația noastră. A urmat meciul cu Singapore. Cum nu aveam nimic de pierdut, „ne-am dat drumul la mână". Nu mult ne-a lipsit să trecem și de Taiwan, în semifinale. Așadar performanța este extraordinară, după părerea mea. Suntem singura reprezentativă europeană ajunsă pe podiumul de premiere.

– Ce întreceri urmează?

– Voi juca un meci de campionat cu echipa de club din Ungaria. Pe plan continental ne-am calificat în finala Cupei „Nancy Evans", urmând să întâlnim gruparea germană Reutenbach, pe 25 martie. Ar mai fi Campionatul European de seniori (individual și pe echipe), găzduit tot în Germania, la sfârșitul lunii aprilie.

– Care este obiectivul „europenelor"?

– Reeditarea celor trei medalii repurtate anul trecut, la echipe, dublu mixt și dublu feminin. În plus, la individual voi „ataca" podiumul.

– Când vei veni la Arad?

– Există posibilitatea să vin în perioada 16-23 martie. Trebuie să susțin o serie de examene la Facultatea de Educație Fizică și Sport. Profit de ocazie pentru a mulțumi tuturor celor care m-au ajutat în adjudecarea acestui prețios loc 3. Adică partenerilor de pregătire, prietenului meu, antrenorilor, conducerii CSM Conar.

– Am înțeles că veți primi câte 26 milioane de lei.

– Nu ni s-a comunicat acest lucru. Dacă se adeverește suma, cred că este bătaie de joc. Este o sumă derizorie. Suntem afectate de situația în care ne aflăm. Motivația oficială ar fi că performanța nu a fost realizată într-o probă olimpică. Jucătoarele reprezentativei Taiwanului au primit 100.000 de dolari fiecare, pentru medalia de argint obținută. Nouă, în schimb, parcă ni se pun bețe în roate.

– Cum privești ascensiunea colegei tale, Mihaela Șteff?

– Mihaela este realmente în ascensiune. A demonstrat o formă deosebită și la Top 12, evoluând foarte bine. Eu am atins vârful de formă în decembrie, la calificările pentru Jocurile Olimpice și la „Ladies Cup". Pentru oricare sportiv sunt valabile etapele de creștere și descreștere.

A consemnat

ADRIAN HÂRȚĂU

Astăzi, de la ora 11,00

UTA - GAZ METAN

Derby-ul etapei a XX-a în seria a II-a a Diviziei B se dispută astăzi, la Arad, cu începere de la ora 11,00 și opune formațiile UTA și Gaz Metan Mediaș, adică locurile 3, respectiv 1.

Pentru „Bătrâna Doamnă" jocul este decisiv, atâta timp cât vizitatorii au avans în clasament patru puncte, atât la general, cât și la „adevăr".

Suntem convinși de faptul că publicul va susține UTA în acest meci, care ar trebui să însemne trei puncte în contul elevilor antrenați de Lorenzo Rubinacci.

DE AICI SE REIA

1. Gaz Metan Mediaș	19	12	4	3	31-14	40	(+13)
2. ARO Câmpulung	19	12	2	5	32-13	38	(+8)
3. UTA	**19**	**11**	**3**	**5**	**30-13**	**36**	**(+9)**
4. Drobeta Tr. Severin	19	11	3	5	33-18	36	(+6)
5. Corvinul	19	11	2	6	28-15	35	(+8)
6. ASA Tg. Mureș	19	9	4	6	28-18	31	(+1)
7. Apullum A. Iulia	19	9	3	7	28-23	30	(0)
8. UMT	19	8	5	6	36-30	29	(+2)
9. Inter Sibiu	19	8	2	9	22-27	26	(-1)
10. Jiul Petroșani	19	7	3	9	15-28	24	(-6)
11. Electro Bere	19	7	2	10	28-35	23	(-7)
12. Flacăra Vâlcea	19	6	4	9	21-21	22	(-5)
13. „U" Cluj	19	6	3	10	22-33	21	(-9)
14. Chimica Târnăveni	19	6	3	10	17-30	21	(-6)
15. Olimpia Satu Mare	19	5	5	9	16-19	20	(-7)
16. „Poli" Timișoara	19	5	4	10	24-33	19	(-11)
17. FC Bihor	19	3	7	9	12-35	16	(-14)
18. Minerul Motru	19	4	3	12	23-41	15	(-12)

Nu știe stânga ce face dreapta

Este deja binecunoscut faptul că fostul antrenor al echipei Minerul Motru, Gheorghe Borugă a fost propus de partea română a Consiliului de administrație al clubului „U" West Petrom Arad - reprezentată de Călin Chișbora și Dan Boric - pentru postul de președinte executiv în cadrul secției de fotbal. Se întâmpla în urmă cu vreo trei săptămâni. Din păcate, lipsa de comunicare din cadrul clubului „petrolist" - atât de acută în ultima vreme - a făcut ca ieri, Bruno Biringer să declare că nici el și nici Roberto Pasini - ambii reprezentând partea italiană în Consiliul de Administrație de la „U" West Petrom - nu știu nimic oficial despre înlocuirea lui Flavius Măduța cu Gheorghe Borugă, singurele informații despre acest caz fiind aflate din presă.

Așadar, la „U" West Petrom nu știe stânga ce face dreapta, iar deocamdată Gheorghe Borugă nu ocupă nici o funcție în cadrul acestui club. Mult zgomot pentru nimic?

LEO SFÂRA

O ÎNTÂLNIRE DETERMINANTĂ: SOCED-WEST PETROM

• Fără Szijarto, dar cu spirit de învingători

Astăzi debutează partidele contând pentru **play-off-ul campionatului Diviziei A de baschet masculin**. Pornind în această ultimă fază a competiției de pe poziția a treia a ierarhiei, B.C. West Petrom Arad joacă împotriva bucureștenilor de la Soced. Primul meci se desfășoară în Capitală, returul disputându-se la Arad, sâmbăta și duminica viitoare. Ultimele noutăți din tabăra formației petroliste le-am aflat prin intermediul directorului tehnic al B.C. West Petrom, Emeric Davidhazy. Astfel, arădenii au efectuat deplasarea spre București ieri, cu autocarul, cazându-se la hotelul „Turist". Din păcate, în cadrul lotului au intervenit probleme de sănătate. Talentatul Szijarto acuză o pneumonie, iar Rareș Apostol este suferind de amigdalită. Primul nu va evolua cu bucureștenii, în privința lui Apostol șansele de recuperare fiind notabile. În vederea confruntării cu Soced, elevii „principalului" Petricevic au beneficiat de condiții optime de pregătire. Ei s-au antrenat în Sala de sport din Oradea, recuperarea asigurând-o Băile Felix și constând în fizioterapie, saună și bazin. Pentru suplinirea absenței lui Szijarto, există câteva variante - Dehelean, Ifrim sau cu Apostol în poziția 3, și Marjanovic pe poziția 2. Meciul va fi unul de „care pe care". Încărcătura psihică și miza sunt ridicate, asemenea unui meci de Cupă. Posibilitățile de reparare a unei greșeli sunt mici, comparativ cu un simplu joc din campionat. Oricum, partida nu îi sperie pe arădeni. „Echipa are spirit de învingătoare. Așa va fi abordat și acest meci. Este o întâlnire de 50-50%. Gruparea care va demonstra o formă superioară, își va adjudeca victoria. Socedul încearcă să se reabiliteze după o evoluție mai modestă. Trebuie, așadar, să fim atenți și concentrați. Sistemul din play-off este crunt - căderile și urcușurile pot fi spectaculoase. Nu este voie să subestimăm adversarul, mai ales că în play-off gradul de dificultate sporește" - apreciază dl. Davidhazy.

Baschet masculin

ADRIAN HÂRȚĂU

Călin Mariș - a fi sau a nu fi „bancar"?!

Situația transferului lui Călin Mariș de la UTA la F.C. Național rămâne în continuare o problemă. Oficialii clubului bucureștean, realizând că nu au nevoie de serviciile fostului golgeter al UTA-ei fac tot posibilul pentru a scăpa de acesta și de plata transferului către clubul arădean. Cele două cluburi au încheiat în iarnă contractul de transfer al jucătorului, contract care însă nu a mai fost ulterior înregistrat la Federația Română de Fotbal și la Liga Profesionistă. Această obligație o aveau cei de la F.C. Național, care acum se folosesc de ... lucrul nefăcut. UTA își menține poziția, președintele Marin Lupaș declarându-ne: **„Suntem în litigiu cu F.C. Național deoarece noi am făcut toate actele la timpul respectiv. Am trimis memorii la F.R.F. și L.P.F. pentru a se clarifica situația. Deoarece contractul de transfer nu a fost înregistrat la federație s-ar putea ca bucureștenii să aibă câștig de cauză. Oricum rămâne o problemă juridică, datorată încheierii actelor."**

Mariș se află în Arad, pregătindu-se cu Motorul Astra. Până la rezolvarea litigiului de către federație nu se știe unde va juca. Ori revine ca jucător al UTA-ei, ori se află la dispoziția Naționalului...

DACIAN TODUȚA

SE REIA DIVIZIA C

Mâine se reia și campionatul Diviziei C de fotbal. De la ora 11,00, la Pecica, „U" West Petrom va întâlni formația Minerul Uricani, în cadrul etapei a XX-a. Acesta este - de fapt - singurul joc în județul Arad, celelalte reprezentante jucând după cum urmează: Inter Petrila - „U" Arad și Electrica Timișoara - Telecom Arad. Celelalte meciuri ale acestei etape sunt următoarele: Cetate Deva - Cuprirom Abrud, Gloria Reșița - Caromet Caransebeș, Metalurgistul Cugir - CFR Timișoara, Minerul Certej-Minerul Lupeni, Aurul Brad - Telecom Timișoara. Minaur Zlatna stă.

Programul minireturului din Divizia C - seria a IV-a îl vom publica într-un număr viitor al ziarului nostru.

DE AICI SE REIA

1. Cetate Deva	19	13	2	4	41-20	41	(+11)
2. Telecom Timișoara	19	13	2	4	28-11	41	(+14)
3. Gloria Reșița	19	11	3	5	24-9	36	(+6)
4. Minerul Certej	19	10	2	7	36-29	32	(+2)
5. Electrica Timișoara	19	10	2	7	32-31	32	(+2)
6. Minaur Zlatna	19	9	2	8	30-25	29	(+2)
7. West Petrom	**19**	**9**	**2**	**8**	**23-21**	**28**	**(-1)**
8. Minerul Uricani	19	8	3	8	29-29	27	(-3)
9. Telecom Arad	**19**	**8**	**3**	**8**	**24-26**	**27**	**(-3)**
10. „U" Arad	19	8	3	8	25-29	27	(0)
11. Caromet Caransebeș	19	9	0	10	20-26	27	(0)
12. Cuprirom Abrud	19	8	2	9	30-31	26	(-4)
13. Aurul Brad	19	7	4	8	22-21	25	(-2)
14. Minerul Lupeni	19	7	3	9	24-24	24	(-3)
15. CFR Timișoara	19	7	2	10	20-38	23	(-7)
16. Inter Petrila	19	5	5	9	20-26	20	(-7)
17. Metalurgistul Cugir	19	5	2	12	21-31	17	(-10)
18. Inter Arad	19	2	2	15	23-45	8	(-19)

POLO

ASTRA ÎNCEARCĂ IMPOSIBILUL

Sub comanda antrenorilor Barbu Ghițan și Constantin Brânzei, poloiștii echipei Astra vor evolua, astăzi și mâine, împotriva grupării bucureștene Rapid, în deplasare. Partidele din cadrul Superligii Naționale sunt foarte complicate pentru arădeni, misiunea acestora fiind aproape imposibilă. Totuși, Astra va încerca să țină piept adversarilor și să opună o rezistență cât mai puternică. Actualmente formația arădeană ocupă locul 5 în clasament, în vreme ce feroviarii se situează pe a doua treaptă a podiumului.

A. HÂRȚĂU

Start în Divizia A - „Ursus"

Ieri s-a reluat campionatul Diviziei A - „Ursus" - sezonul 1999-2000. În uvertura etapei a XXI-a s-a disputat partida F.C. Brașov - F.C. Argeș. Scorul a fost 2-1 (0-1) în favoarea echipei gazdă. Au marcat: M. Ivan (2), unul din penalty, respectiv Neaga.

IERI, ÎN DIVIZIA D

În primul meci oficial al sezonului de primăvară în Divizia D - „ROWO", ieri, la Sebiș, Crișana - Comera Arad 1 – 0.

Cupa UEFA

Rezultate înregistrate, joi, în prima manșă a optimilor de finală ale Cupei UEFA:

Mallorca (Spania) - AS Monaco (Franța) 4-1

Arsenal Londra (Anglia) - Deportivo La Coruna (Spania) 5-1

Juventus Torino (Italia) - Celta Vigo (Spania) 1-0

Atletico Madrid (Spania) - RC Lens (Franța) 2-2

Borussia Dortmund (Germania) - Galatasaray Istanbul (Turcia) 0-2

AS Roma (Italia) - Leeds United (Anglia) 0-0.

Partidele Sparta Praga (Cehia) - Udinese (Italia), scor 1-0 și AC Parma (Italia) - Werder Bremen (Germania), scor 1-0, s-au disputat marți. Partidele retur se vor desfășura pe 9 martie.

NORBERT VARGA A SEMNAT PENTRU „U" CRAIOVA

Fostul jucător al divizionarei „C" - FC Telecom Arad, Norbert Varga a semnat pe o perioadă de șase luni un contract cu Universitatea Craiova. Clubul din Cetatea Băniei l-a luat „la grilă" pe „telefonistul" Varga, la un preț aproape de nimic, datorită dezastruosului management al conducerii lui FC Telecom Arad. Dacă se va integra în concepția de joc a echipei craiovene, mai întâi la tineret și apoi la seniori, Varga își va prelungi din vară contractul cu Universitatea pe încă trei ani.

Momentan, Varga este accidentat, el urmând să-și reia pregătirile peste o săptămână.

D. SCRIDON

N. Mitu jocă până în vară la Telecom

Organizatorul de competiții de la F.C. Arad Telecom s-a întors, în urmă cu două zile, de la București, unde a depus actele de transfer ale fotbaliștilor N. Mitu (Minerul Motru) și Corinda („U" Arad). Gheorghe Juchel ne-a spus că fostul „miner" a fost împrumutat „telefoniștilor", de formația din Motru, până la vară, pretențiile fiind nesemnificative.

Antrenorul Țârlea își pune mari speranțe în N. Mitu, atâta timp cât jucătorul a evoluat și în Divizia A, cu rezultate foarte bune. De notat că N. Mitu revine la Arad, după un periplu de patru ani la Unirea Dej, Apullum Alba Iulia și Minerul Motru.

LEO SFÂRA

SÂMBĂTĂ, 4 MARTIE 2000

TVR 1

7,00 Jenny - s., rel.
7,30 Omul de nicăieri - s., rel.
8,20 Dinastia Strauss - s.
9,10 Desene animate
10,00 Vă place filmul?
11,00 Art-mania
12,00 Garantat 100%
12,45 Muzica da capo al fine
12,30 Lumea și noi
12,55 Fotbal: **Extensiv Craiova - Dinamo București**, în direct
15,00 Arca Marinei
16,50 Auto Club
17,00 Teleenciclopedia
19,05 Marea schimbătoare - s.
19,00 Perechea potrivită
19,30 Carol și compania - s.
20,00 Jurnal * Sport * Meteo
20,30 Surprize, surprize
22,30 Dr. Quinn - s.
23,20 Jurnal
23,25 Săptămâna sportivă
23,45 O mutare decisivă - thriller, SUA, 1995

TVR 2

7,00 Santa Barbara - rel.
7,45 Alfred Hitchcock prezintă... - s.
9,45 Lumea de mâine
10,15 Star Trek - Generația următoare - s.
12,00 Arta apărării
12,30 Viața în Sahara
13,40 Sabrina, vrăjitoare la 17 ani - s.
14,05 Desene animate
14,25 Știri
14,30 Atlas
15,00 Studio deschis
16,50 Timpul trecut
17,45 Top TVR 2
18,45 Telejurnal
19,15 Dosar „Lumini și umbre"
20,35 Povestiri de la Hollywood
21,00 Marele Bob - s.
22,00 **Fotbal**: Meci din Campionatul Spaniei, în direct
23,00 Integrale
0,00 TVM * Mesager

PRO TV

7,00 Câinele familiei - d. a.
7,20 Căpitanul N - d.a.
7,40 Peter Pan - d. a.
8,15 Mica sirenă - d.a.
8,30 Aventurile lui Sylvester și Tweety - d.a.
9,00 Tânărul Hercule - s.
10,00 Lois și Clark - s.
11,00 Promotor
11,30 w.w.w.apropo.ro - magazin
* P(r)oezia. La Eminescu
12,00 Profesiunea mea, cultura - talk-show
12,55 Știrile Pro TV
13,05 Prietenii tăi - s.
13,30 Xena, prințesa războinică - s.
14,15 Profashion
* Millennium. Clasic și modern
14,50 Fotbal Divizia A: **CSM Reșița - „U" Craiova**, în direct
17,00 Ce se vede - emisiune de Ada Rosetti
17,15 Prizonieri pe viață - thriller, Marea Britanie, 1994
19,00 Știrile Pro TV
19,30 Chestiunea zilei - retrospectiva săptămânii
20,15 Operațiunea Delta Force 2 - acțiune, SUA, 1990
* Millenniun. Clasic și modern
22,15 Vacanța mare la PRO TV
23,15 Echipa condamnaților - s.
0,00 Sex în Beverly Hills - s.
3,00 Vacanța mare la PRO TV - rel.
1,30 Prizonieri pe viață - rel.
2,45 Profashion - rel.
3,15 Ce se vede - rel.

TV ACASĂ

4,30 Știrile de Acasă - rel.
5,00 Guadalupe - s.
6,00 Iubire sfântă - s., rel.
6,45 Dragoste și putere - s., rel.
7,15 Acasă la bunica - rel.
7,30 Căsuța poveștilor - rel.
7,45 Copilul adus de mare - s., rel.
8,30 Pentru iubirea ta - rel.
9,15 Înger sălbatic - rel.
10,00 Femeia vieții mele - s., rel.
10,45 Sânge din sângele meu - rel.
11,30 Nimic personal - s.
12,25 Arabesc - f., rel.
14,00 Acasă la români - muzică populară
14,30 Ia-mă acasă! - emisiune cu și despre animale
15,00 Doctorul casei
15,30 Dragoste și putere - s.
16,00 Copilul adus de mare - s.
17,00 Prăjiturica - s.
* Vremea de acasă
17,30 Pentru iubirea ta - s.
18,25 Vremea de acasă
18,30 Acasă cu Ruxandra Săraru - emisiune cu și despre femei și problemele lor
19,25 Vremea de acasă
19,30 Frustrarea - suspans, SUA, 1971
20,55 Vremea de acasă
21,00 Sweet Charity - dramă, SUA, 1969
23,30 Latino senzațional - divertisment
0,00 Dragoste și putere - rel.
0,35 Surorile - s.
1,20 Acasă la români - rel.

ANTENA 1

8,00 Fir întins
8,30 Desene animate
9,00 Nightman - s.
10,00 Casa de piatră
10,30 Roata de rezervă
11,00 Orient Expres
13,00 Agentul secret - s.
13,45 Fantomas contra Scotland Yard - comedie, Franța, 1967
15,30 Robin și Marian - aventuri, SUA, 1974
17,30 Clanul Popeștilor
18,00 Capcanele destinului - s.
19,00 Observator
20,00 Viață și moarte în L. A. - dramă, SUA, 1985
21,45 Observator
22,00 Cei șapte magnifici - western, SUA, 1963
0,15 Justiția lui Jake - suspans, SUA, 1995
1,45 Emmannuelle în Veneția - erotic, SUA, 1995

PRIMA TV

7,00 Emisiune pentru copii - rel.
11,00 Povești pescărești
11,30 Sport Magazin
13,00 Motor
13,30 Apel de urgență - rel.
14,00 Real TV - rel.
14,30 Dosarele Y - rel.
15,30 Camera ascunsă
16,00 Comisarul Rex - rel.
17,00 Celebri și bogați - s.
18,00 Focus * Sport * Meteo
18,30 Clip Art
18,35 Popular - Divertisment
21,00 Firma - suspans, SUA, 1993
22,45 Clip Art - rel.
22,50 Focus
23,00 Show-ul de noapte
1,00 Film artistic
2,30 Focus - rel.

TELE 7 ABC

8,00 Știri
8,10 Dintre sute de ziare - rel.
9,00 Țara spiridușilor
10,00 Tentații - rel.
11,00 Lumea în clipa 2000 - rel.
12,15 Documentar
13,00 Studioul Tudor Vornicu
17,00 Documentar
18,00 Rendez-vous la Tele 7
19,00 Club ABC
20,00 Telejurnal
20,30 Detectivul - suspans, SUA, 1986
21,30 Cenaclul Totuși iubirea
2,30 Telejurnal - rel.
3,00 Studioul Tudor Vornicu - rel.
7,00 Clipuri muzicale
7,35 Teleshopping

TV ARAD

7,00 Documentar: Civilizații dispărute
8,00 Știri TVA - rel.
8,30 Politica fără prejudicăți - rel.
10,00 Casa de piatră
10,30 Roata de rezervă
11,00 Orient Expres - talk show realizat de Stelian Tănase
13,00 Agentul secret - s.
13,45 Fantomas contra Scotland Yard - comedie, Franța
15,30 Robin și Marian - dramă, SUA, 1974
17,30 Clanul Popeștilor - s.
18,00 Divertisment
18,20 Anunțuri
18,30 Știri TVA
19,00 Observator
20,00 Viață și moarte în L.A. - dramă, SUA, 1985
21,45 Știri TVA - rel.
În continuare, program identic cu Antena 1

TV INTERSAT

8,55 Deschiderea programului
9,00 Desene animate
9,30 Impact - rel.
10,30 Emisiune de tradiții și folclor I - rel.
11,00 Știri - rel.
11,30 Din culisele grădinii zoologice
12,00 Războinicul temporal - film
13,30 Umbre - rel.
14,00 Ținuturi veșnic sălbatice
15,00 Emisiune economică - rel.
16,00 Inelul morții - film
17,30 Emisiune de tradiții și folclor II
18,00 Intersat cultural
18,30 Desene animate
18,45 Știri * Meteo * Sport * Publicitate * Vocea străzii
19,30 Muzică populară
20,30 Casa de nebuni - s.
21,00 Muzică și film
22,30 Obiceiuri schimbătoare - film
0,00 Știri - rel.
0,30 Jackson Disco Show
1,15 Închiderea programului

HBO

10,00 Desene animate
11,00 Dragă, am micșorat copiii! - s.
11,45 Dragă, am mărit copilul - comedie, SUA, 1992
13,15 La pândă - comedie, SUA, 1993
15,00 L. A. Confidential - suspans, SUA, 1997
17,15 Stargate - s.
18,00 Flubber - comedie, SUA, 1997
19,30 Cinema Cinema
20,00 Operațiunea Broken Arrow - acțiune, SUA, 1996
21,45 Robbersonii și poliția - comedie, SUA, 1994
23,15 Decepția - dramă, SUA, 1998
1,15 Sanctuarul - suspans, SUA, 1994
3,00 Nemesis 3 - SF, SUA, 1995

ATOMIC TV

7,00 Selector
10,30 Romanian Top 100
12,30 File de poveste
13,00 High Action Adrenalin
13,30 Cinematomic - rel.
14,00 K Lumea
16,00 Selector
18,30 Atomix cu Dinu - rel.
21,30 Febra - party music
22,30 Vibrații
23,30 Klub Bizzar
0,30 Insomnia

RADIO ARAD & RADIO CONTACT (99,1 MHZ)

5,00-8,00 Lupta cu somnul; 8,00-10,00 Dimineață de week-end; 10,00-12,00 Bătălia hiturilor; 12,00-15,00 Top 99 plus; 15,00-16,00 Fabrica de hituri; 16,00-18,00 Super 50; 18,00-18,30 Mouse Mix; 18,30-19,00 Contact Film; 19,00-19,30 Bună seara, Arad! ; 19,30-20,00 Viața spirituală; 20,00 - 22,00 ZYX Music; 22,00 - 5,00 Până mâine dimineață

RADIO PRO FM (92,1 MHz)

2,00 - 7,00 MUZICĂ; 7,00 - 10,00 TOATĂ LUMEA PRO FM - cu Cătălin Lăpușcă; **10,00 - 11,00 CINÉ-VERITÉ** - cu Ada Rosetti; **11,00 - 14,00 CheFACI ÎN WEEKEND** - cu Vali Bărbulescu; **14,00 - 16,00 TOP 30 AIRPLAY PRO FM** - cu Cristi Schnebli; **16,00 - 19,00 PRO FM PARTY LINE** - cu Mihai Gurci; **19,00 - 22,00 252.26.42** - cu Călin Gheorghe; **22,00 - 23,00 MINISTRY OF SOUND; 23,00 - 3,00 HOT PARTY MIX** - cu Mihai Gurci

RADIO TIMIȘOARA

6,00 Ceasurile dimineții; 8,00 Muzică populară cu dedicații; 10,00 Pop matineu; 11,00 Actualități, muzică sport; 13,00 Emisiune în lb. germană; 14,00 Emisiune în lb. maghiară; 15,00 Emisiune în lb. sârbă; 16,00 Actualitatea în 60 de minute; 17,00 Jurnal în culori - Sport; 17,10 Civilizația umană; 18,00 Asclaepios; 19,00 Radiojurnal; 19,15 Izvoare fermecate; 20,05 Călătorie în lumea poveștilor; 20,15 Întâlnire cu muzica; 21,00 Curierul de seară sportiv
Știri: 6,00; 7,55; 10,00; 10,55; 12,55; 16,00; 18,00; 21,00; 21,55
Radio Jurnal: 7,00; 19,00.

RADIO SEBIȘ

6,00 Weekend matinal;
8,00 Floarea din grădină - topul muzicii populare;
9,00 La sfârșit de săptămână
12,00 Top 10 România
13,00 Clubul adolescenților
15,00 Astăzi te sărbătorim - muzică populară și dedicații muzicale
16,00 Top 21
18,00 Superstar week-end
19,00 La mulți ani! - dedicații muzicale
0,00 Night Hits 21

DUMINICĂ, 5 MARTIE 2000

TVR 1

7,00 Ceasul deșteptător
8,00 Universul credinței
9,00 Desene animate
9,30 Kiki Riki Miki
11,00 Viața satului
12,30 Tezaur folcloric
13,20 De luni până duminică
14,00 National TV Bingo
19,00 Perechea potrivită
19,30 21 - cu Ștefan Bănică Jr.
20,00 Jurnal * Meteo
20,30 Fotbal Info
20,45 Afaceri murdare - acțiune, SUA, 1986
22,25 Jurnal
22,30 Premiile muzicale Grammy

TVR 2

7,00 Dosar „Lumini și umbre" - rel.
10,15 Ferma
11,00 Tip-top, mini-top!
12,00 Arca lui Noe
12,30 Start Rec
13,15 Cai putere
13,45 Sabrina, vrăjitoare la 16 ani - s.
14,15 Desene animate
14,30 Știri
14,40 D'ale lu' Mitică
15,10 Cordier, judecător și polițist - acțiune, Franța, 1997
16,50 Povestirile operei **Falstaff** de Giuseppe Verdi
17,45 Galele TVR 2
18,45 Telejurnal
19,15 Viața unui băiat - dramă, SUA, 1993
21,15 Marele Bob - s.
22,00 Concert Alice In Chains
22,45 Știri
22,50 Teatrul Național de Televiziune prezintă: **Ciuta** de Victor Ion Popa
0,15 TVM * Mesager

PRO TV

7,00 Câinele familiei - d. a.
7,20 Căpitanul N - d. a.
7,40 Peter Pan - d. a.
8,15 Mica sirenă - d.a.
8,30 Aventurile lui Sylvester și Teety - d. a.
9,00 Super Abracadabra
9,30 Meego - ep. 7
11,00 Profeții despre trecut
12,00 Super Bingo Mega show; Mega invitați; Mega premii
14,20 Fotbal Divizia A: **UFC Rapid- Steaua**, direct
*** Millennium. Clasic și modern**
16,30 Super Bingo Mega show; Mega invitați; Mega premii
19,00 Știrile Pro TV
19,30 Procesul etapei
20,00 Fotbal: **F.C. Național - Ceahlăul Piatra Neamț**, direct
22,30 Amintiri din altă viață - comedie/fantezie, SUA, 1989
0,15 Fotbal: Magazin Liga Campionilor
1,30 Sex în Beverly Hills - s.
1,45 Povești extraordinare - s.
2,15 Amintiri din altă viață - rel.
4,00 Profeții despre trecut - rel.
5,00 Urmărire generală - s.
5,30 Aripile pasiunii - s.

TV ACASĂ

5,00 Guadalupe - s.
6,45 Dragoste și putere - rel.
7,15 Căsuța poveștilor - rel.
7,45 Copilul adus de mare - rel.
8,30 Pentru iubirea ta - rel.
9,15 Acasă la bunica - retrospectiva săptămânii
10,30 Acasă cu Ruxandra Săraru - emisiune cu și despre femei și problemele lor - rel.
11,30 Doctorul casei
12,00 Ia-mă acasă! - emisiune cu și despre animale prezentată de Simona Mihăescu
12,30 Columbo - Frustrarea - rel.
13,45 Latino senzațional - divertisment sud american
14,30 Înger sălbatic - rezumatul săptămânii
15,30 Floare de aur - s.
17,00 Prăjiturica - d.a.
* Vremea de acasă
17,30 Micuțele doamne - s.
* Vremea de acasă
19,15 Acasă la români - muzică populară
21,00 Povestea lui Oliver - f. SUA, 1978
22,40 Surorile - s.
23,25 Latino senzațional - rel.

ANTENA 1

8,00 Credința și viața
9,00 Desene animate
10,00 Desene animate - d.a.
10,50 Buni prieteni
11,40 Aventurile lui Sinbad - s.
12,30 O altă încurcătură - comedie, SUA, 1930
13,00 Duminica în familie
16,00 Floarea pasiunii - dramă, SUA, 1986
18,00 Capcanele destinului - ep. 143
19,00 Observator
19,50 TeleEurobingo show
23,00 Încredere trădată - dramă, SUA, 1997
0,30 Floarea pasiunii - rel.
2,30 Aventurile lui Sinbad - s. rel.
3,15 O altă încurcătură - rel.
4,00 Capcanele destinului - rel.
6,00 Credința și viața - rel.

PRIMA TV

7,00 Emisiune pentru copii
12,00 Vacanță a la Petrișor
12,30 Tradiții
13,00 De colo-colo
13,30 Chic
14,00 Cinemagia
14,30 Rock Hudson - dramă, SUA, SUA, 1990
16,00 Detectivi de elită - s.
17,00 Celebri și bogați - s.
18,00 Focus
18,30 Clip Art
18,35 Reacție în lanț - dramă, Canada, 1990
20,00 Două inimi - comedie, SUA, 1988
22,15 Clip Art - rel.
22,20 Focus
22,45 Revista presei
23,00 Nadine Show - rel.
0,00 Sport Magazin - rel.
1,30 Cinemagia - rel.
2,00 Focus - rel.

TELE 7 ABC

8,00 Știri
8,10 Teleshopping
8,20 Țara spiridușilor - rel.
9,30 Domino - rel.
11,00 În justiție - rel.
12,00 Îți mai aduci aminte, Doamnă?
13,00 Ora unu a venit
15,45 Drumuri printre amintiri
16,15 Cutia muzicală
17,00 Forța destinului
18,00 Arcub live
18,55 Pariul Trio
19,00 Dincolo de anul 2000 - doc.
20,00 Telejurnal
20,30 Documentar
21,00 Dintre sute de ziare
21,40 Pariul Trio
21,45 Loto
22,00 O noapte cu Adrian Păunescu
2,00 Dincolo de anul 2000
3,00 Telejurnal
3,45 Drumuri printre amintiri - rel.

TV ARAD

6,30 Piața îngerilor - film, rel.
8,00 Știri TVA - rel.
8,20 Anunțuri
8,30 Divertisment
9,00 Desene animate
10,00 Bărbați în negru - des. anim.
10,50 Buni prieteni
11,40 Aventurile lui Sinbad - s.
12,30 Stan și Bran
13,00 Duminica în familie
16,00 Floarea pasiunii - film
18,00 Divertisment
18,20 Anunțuri
18,30 Știri TVA
19,00 Observator
19,50 TeleEurobingo Show
În continuare program identic cu cel al Antenei 1

TV INTERSAT

9,00 Desene animate
9,30 Muzică și film - rel.
10,30 Emisiune de tradiții și folclor - II rel.
11,00 Știri
11,35 Muzică bănățeană
13,30 Intersat cultural - rel.
14,00 Blanche - s.
15,30 Micul polițist - rel.
17,00 Sport Show - emis. în direct
18,00 Marea junglă - s.
18,25 Desene animate
18,45 Retrospectiva știrilor săptămânii
19,30 Prindeți-l viu sau mort - film
21,00 Lumea adâncurilor
21,15 Neon Rider - s.
22,00 Camera ascunsă
22,30 Patrula de noapte - film
0,00 Retrospectiva știrilor săptămânii - rel.
0,35 Erotica
1,15 Închiderea programului

HBO

10,00 Unde-s doi - comedie, SUA, 1961
11,45 Rapsodie în roz - comedie, SUA, 1991
13,15 Vulturul negru - acțiune, SUA, 1990
14,45 Star Trek: Primul contact - SF, SUA, 1997
16,30 Fiul președintelui - comedie, SUA, 1996
18,15 Incognito - thriller, SUA, 1998
20,00 George, trăsnitul junglei - comedie, SUA, 1997
21,30 Cine știe câștigă - dramă, SUA, 1994
23,45 Stargate - s.
0,30 Regii banilor - acțiune, SUA, 1997

ATOMIC TV

7,00 Selector
11,00 Cybernet
11,30 Atomic Café - rel.
12,00 Reactor
12,30 Turnul Londrei - rel.
13,30 Hai Hui
14,00 Interactiv
16,00 Selector
18,30 Atomix cu Oana - rel.
21,30 Selector
22,30 Album show
23,30 Insomnia

RADIO ARAD & RADIO CONTACT (99,1 MHZ)

5,00-8,00 Lupta cu somnul; 8,00-8,30 Viața spirituală; 8,30-10,00 Dimineață de week-end; 10,00-12,00 Sfânta liturghie; 12,00-13,00 Hit interviu; 13,00-15,00 Week-end în doi: tu și noi; 15,00-16,00 Contact FM; 16,00-17,30 Radu vă propune, voi alegeți - dedicații muzicale; 17,30-18,30 Radio Cocktail; 18,30-19,00 House Mix; 19,00-19,30 Bună seara, Arad!; 19,30-20,00 Viața spirituală; 20,00-21,00 Seară de seară 21,00-22,00 Ora de fotbal

RADIO PRO FM (92,1 MHz)

3,00 - 7,00 MUZICĂ; 7,00 - 10,00 TOATĂ LUMEA PRO FM - cu Cristian Pavel; **10,00 - 11,00 AUTOSHOW** - cu Vlad Craioveanu; **11,00 - 14,00 CheFACI ÎN WEEKEND** - cu Vali Bărbulescu; **14,00 - 17,00 HEAT PRO FM** - cu Mihai Gurci; **17,00 - 18,00 TONOMATUL PRO FM** - cu Cristi Dicianu; **19,00 - 21,00 252.26.42** - cu Călin Gheorghe; **21,00 - 23,00 TOP 30 AIRPLAY PRO FM** - cu Cristi Schnebli - rel.; **23,00 - 24,00 DEEP BEATS** - cu DJ Sleek; **22,00 - 24,00 GAIȚELE DE LA MIEZUL NOPȚII** - cu Viorel Gaiță

RADIO TIMIȘOARA

6,00 Radioprogramul sătenilor ; 8,00 Universul credinței; 8,30 Armonii corale; 9,00 Uniți sub tricolor; 10,00 Pop matineu; 11,00 Actualități, muzică, sport; 12,00 Duminica la prânz; 13,00 Emisiune în lb. germană; 14,00 Emisiune în lb. maghiară; 15,00 Emisiune în lb. sârbă; 16,00 Emisiune în lb. bulgară; 16,30 Emisiune în lb. cehă; 17,00 Emisiune în lb. slovacă; 18,00 Emisiune in lb. ucraineană; 19,00 Radiojurnal; 19,15 Jazz Reflex; 20,05 Călătorie în lumea poveștilor; 20,15 Vă place opera?; 21,00 Curierul de seară
Știri: 6,00; 7,55; 10,00; 11,00; 12,55; 18,00; 20,00; 21,00; 21,55.
Radio Jurnal: 7,00; 19,00.

RADIO SEBIȘ

6,00 Week-end matinal
8,00 Viața spirituală
9,00 Cafeneaua duminicală
11,00 Show 21
12,00 Cu cărțile pe dos - talk-show
14,00 Duminica împreună
15,00 Astăzi te sărbătorim - muzică populară și dedicații muzicale
17,00 Cutia Pandorei
19,00 La mulți ani! - dedicații muzicale
20,00 Cutia Pandorei
0,00 Insomnii

S.C. ZAHĂR S.A. Arad

Vinde prin magazinele proprii de la sediul societății, din Fabrica veche, din Complexul Comercial Jackson și din Piața Catedralei:

- zahăr ambalat la pungi de 1 kg	- 8.200 lei cu TVA inclus
- zahăr ambalat la pungi de 2 kg	- 8.150 lei/kg cu TVA inclus
- zahăr ambalat la pungi de 5 kg	- 8.100 lei/kg cu TVA inclus
- zahăr ambalat la sac de 50 kg	- 8.000 lei/kg cu TVA inclus
- zahăr la pliculețe 1 kg	- 17.800 lei cu TVA inclus
- zahăr la pliculețe 3 kg	- 15.800 lei/kg cu TVA inclus
- zahăr la pliculețe 5 kg	- 15.700 lei/kg cu TVA inclus
- concentrate de suc (toate aromele)	- 14.000 lei/kg cu TVA inclus
- concentrate în vrac	- 10.000 lei/kg cu TVA inclus

Vânzările de zahăr en-gros se fac la prețuri avantajoase și se negociază la sediul societății.

Zahărul este fabricat din sfeclă de zahăr, din producția anului 1999, de cea mai bună calitate.

(1287611)

STOP

CÂȘTIGI ATÂT CÂT VALOREZI?

MUNCĂ PRODUCTIVĂ LA DOMICILIU

Companii Americane în ascensiune au nevoie de ajutorul tău!
Ești șomer și vrei să lucrezi?
Venitul pe care îl ai în prezent, te nemulțumește?
Muncă productivă la domiciliu - Condiții deosebite - Câștigă pe măsură!
Lucrezi de acasă cât vrei și când vrei!
Cine nu dorește, în timpul liber să câștige bani în plus, sau chiar mai mult, să lucreze numai de acasă?

Toți vrem, puțini reușesc. Acum este posibil prin această ofertă:
Asamblare diferite articole
Dactilografiere diferite acte
Traducerea din limba engleză în română și invers, și nu numai!
Finisarea plicurilor poștale (pentru expediere)

Confecționare diferite articole (pungi, flori artizanale, jucării de lemn, cutii de lemn pentru bijuterii etc). Vânzare casete audio și CD. Procesare Email. Confecționarea de semnale antifurt. Realizarea de lumânări decorative.

Vă place să navigați pe Internet? Perfect! Acum veți fi plătit pentru asta cu 0,50 cenți pe oră!!! Vreți să fiți de ajutor unor firme? Acum este momentul! Se caută persoane care să preia comenzile primite prin intermediul Email. Scriitori, profesioniști și amatori. Programatori calculator, diferite limbaje.

Croitorie (hăinuțe pentru păpuși, bonete etc). Acestea fiind doar câteva exemple.

Nu contează în ce parte a lumii trăiești, acum este posibil, totul e să vrei!

NU SE CERE EXPERIENȚĂ, NU EXISTĂ LIMITĂ DE VÂRSTĂ!

Sigur, ai ajuns la concluzia că și tu vrei să lucrezi de acasă. Trimite-ne până la data de 10.03.2000 copie după a doua pagină a buletinului de identitate, pe adresa: SC RO-INFO-SYSTEM SRL, O.P. 1 C.P. 237 1900 Timișoara.

Veți primi imediat informațiile necesare pentru a putea începe să lucrați de acasă. Toate acestea le veți primi sub forma unui colet poștal pe care îl veți plăti la poștă în momentul ridicării cu suma de 45.000 lei, plus taxele poștale.

GARANȚIE! Dacă în timp de 30 de zile de la data primirii coletului nu sunteți pe deplin satisfăcuți de oferta noastră din motive obiective, returnați coletul și veți primi banii înapoi, fără a vă fi puse întrebări.

Poți câștiga nelimitat, lucrând de acasă, doar tu hotărăști cât vrei să câștigi! Exemplu: cu realizarea lumânărilor decorative poți câștiga lucrând de acasă 4 ore pe zi - 700.000-1.100.000 lei, 8 ore - 1.100.000-1.500.000 lei.

GREU DE CREZUT? NICI O PROBLEMĂ, CONVINGEȚI-VĂ!

Acum aveți ocazia, nu veți pierde nimic, dimpotrivă poate veți câștiga, cât nu ați visat vreodată!

NOI AVEM CHEIA SUCCESULUI TĂU!
SCRIE-NE ASTĂZI... MÂINE VEI PUTEA CÂȘTIGA!

(1287608)

S.C. „MOBILA - TAPIȚERIE" SRL ZALĂU

Arad, Str. Ion Antonescu (Dobrogeanu Gherea) nr. 22

Vinde cu plata în rate fără dobândă

- **COLȚARE EXTENSIBILE PLUȘ**
  3.100.000-4.800.000 lei: mari-mijloci-mici.
- **CANAPELE EXTENSIBILE PLUȘ**
  1.700.000-2.700.000 lei
- **FOTOLII EXTENSIBILE PLUȘ**
  1.000.000-1.500.000 lei

Orar zilnic 9-17; sâmbătă 9-13.
☎ **Telefon: 092734994.**

(4508916)

Distribuitor Autorizat dialog

DE 8 Martie
Ea MERITĂ UN CADOU

Conectează-te acum la Dialog și beneficiezi de oferta specială pentru tine

→ primele două luni dublul minutelor incluse în abonament

→ telefoane la prețuri excepționale și cu 12 luni garanție

GSM CENTER

TEL: 057/211800, 254686
FAX: 057/211900, 254745
E-MAIL: gsmcente@dart.ro

P-ȚA A. IANCU NR.10
ZIRIDAVA - Parter
STR. CLOȘCA NR.3

* Prețurile nu conțin TVA, numai cu abonament la Dialog

S.C. COSTE SHOES S.R.L.

ARAD, str. Pădurii nr. 2/4
Tel. 057/285.700, 211.700

Angajează persoană pentru evidență salarială.

Condiții: - cunoștințe operare calculator
- cunoștințe legislație în domeniu

Se oferă salar avantajos.

(4508919)

Direcția Generală a Finanțelor Publice și Controlului Financiar de Stat a județului Arad

organizează

licitație publică pentru vânzare în condițiile Ord. Guv. nr. 128/1998, a următoarelor categorii de bunuri devenite proprietate de stat:

1. Un număr de 21 buc. frigidere și congelatoare precum și 26 buc. agregate frigorifice uzate și incomplete cu destinația de piese de schimb aflate în depozitul SC COMVAM SRL Arad.

2. Un număr de 30 buc. unități centrale calculator, marca Siemens, Nixdorf uzate și incomplete cu destinația de piese de schimb, aflate în magazia Vămii Vărșand.

Bunurile enumerate mai sus, pot fi vizionate la cele două magazii în ziua de 08 martie 2000, între orele 10,00-13,00.

Licitația se va organiza la sediul DGFPCFS Arad, B-dul Revoluției nr. 79, camera 17, în ziua de 10 martie 2000, orele 10,00.

Informații suplimentare la telefon 280633 int. 155.

(1287610)

SC „SITROM" SA

Arad, str. Decebal nr. 2-4

Angajează:

MECANIC UTILAJE - pentru încărcător tip CATERPILAR la cariera Galșa.

Se dă probă de lucru.

Informații la telefon 094-397.301 sau 280.770.

(4508917)

SEX - PHONE
GRATIS 20" - 7450 lei / 30"
Punemi-o! Acum!!!
891.393
DOAR PENTRU ADULTI

GRATUIT 20 SEC TARIF 7.500 LEI / 30 SEC
NON STOP
OANA
23 ANI
JOACĂ - TE CU MINE...
SEX PLAY
891.999

ÎN DIRECT
SEX TOTAL
Fă-mă ACUM
89-15-15
GRATUIT primele 20 secunde
Tarif - 7650 lei / 30 secunde
INTERZIS MINORILOR

SUNĂ ACUM
NEW-HOT
...tu ești partenerul meu...
891.666
GRATUIT 20 sec.
TARIF: 7.700 LEI / 30 SEC.

891 888
GRATIS 20" - 7500 lei / 30"
SEX
ABSOLUT NOU
BIZAR

891.001
ador SEXUL TOTAL
NOU
SPECIAL
Gratuit 20 sec.
Tarif: 7.700 lei / 30 sec.

100% HARD SEX
GRATIS 20" - 7550 lei / 30"
Fă-o cu mine!
SEX PLANET
89.18.18
INTERZIS MINORILOR

SUNĂ ACUM
NOU în ARAD
plăceri interzise
891.300
GRATUIT 20 sec.
TARIF: 7.650 LEI / 30 SEC.

ANIVERSĂRI

Le dorim multă sănătate, fericire și „Casă de piatră" prietenilor noștri
NICOLETA și ALBERTO MOLETTA.
Leo și Ioana.

VÂNZĂRI APARTAMENTE O CAMERĂ

Vând urgent apartament o cameră, cf. I, zona Confecții, bl. 12, sc. A, ap. 18, convenabil. Telefon 254559. (5284)

Vând garsonieră, mobilată, confort I, Vlaicu, bl. Z15. Telefon 234964. (5539)

Vând garsonieră confort I, etaj I, Miorița; mobilată, utilată; 10.800 DM negociabil. Telefon 094.702.887. (5290)

Ocazie! Vând sau închiriez apartament una cameră și în rate. Telefon 289194. (5545)

Vând urgent garsonieră confort I, în Vladimirescu, str. Progresului, bloc B5, sc. A, ap. 27, gaz, telefon, apă caldă, lambriuri, gresie, faianță, preț 7.700 DM negociabil. Informații telefon 057 - 514803. (5646)

VÂNZĂRI APARTAMENTE DOUĂ CAMERE

Vând apartament 2 camere, zona BCR-Tricoul Roșu, suprafața 58 mp, balcon mare, acoperiș țiglă, interfon, zonă liniștită. Informații telefon 094 697 838 sau 219212.

Vând apartament 2 camere, amenajat stil occidental, zona Gării, preț 28.000 DM. Telefon 094 160 581. (4514)

Vând apartament 2 camere, parter, zona Făt-Frumos. Telefon 263460. (5188)

Vând apartament 2 camere, decomandate, et. II, str. Ecaterina Varga. Informații telefon 260094. (5278)

Vând urgent apartament 2 camere, Alfa, îmbunătățit. Telefon 094 803 940. (5319)

Vând apartament 2 camere, Aradul Nou, îmbunătățit, mobilat (nemobilat), negociabil. Informații telefon 286706. (5461)

Vând apartament 2 camere, îmbunătățit, confort I, Micălaca 303/3 + garaj. Telefon 098.602.700. (5592)

Vând apartament 2 camere, Micălaca, bl. 366, et. 4/8, mobilat. Telefon 094.568.805. (5227)

Vând apartament 2 camere, decomandat, cf. I, îmbunătățit, ultracentral, str. Banu Mărăcine, preț 21.000 DM. Telefon 235017. (4789)

Vând apartament 2 camere, et. 10, acoperiș fără probleme. Telefon 256859. (5150)

Vând apartament 2 camere, cu mansardă, 140 mp, zona Maiakovski, modificat stil occidental; după ora 16. Telefon 251397. (5541)

Vând apartament 2 camere, la etajul IV, cu îmbunătățiri, fără probleme cu acoperișul. Telefon 259258. (5564)

Vând apartament 2 camere, central, etaj III, parchet, faianță, contorizare, bloc cărămidă. Telefon 252863. (5579)

Vând apartament 2 camere decomandate, îmbunătățiri, parter, Alfa central; preț 12.500 DM. Telefon 057 - 258124. (5594)

Vând apartament 2 camere, zona Piața Romană. Telefon 056 - 124248. (5598)

Vând apartament 2 camere, decomandat, bloc 322, etaj III. Telefon 267058. (5607)

Vând urgent apartament 2 camere (100 mp), tot confortul, central, 22.000 DM, str. Ștefan Cicio Pop, nr. 15, ap. 2. (5640)

VÂNZĂRI APARTAMENTE TREI CAMERE

Vând apartament 3 camere, în Lipova, balcon închis, încălzire proprie, et. II. Telefon 562387. (5399)

Vând apartament 3 camere, cu îmbunătățiri, și garaj dublu, Micălaca, bl. 716, et. I. Telefon 265273. (5397)

Vând apartament 3 camere, decomandate, et. II, Micălaca 614, cu garaj. Telefon 092.857.550. (4120)

Vând apartament 3 camere, etaj I, garaj; Confecții. Telefon 234056. (5466)

Vând apartament 3 camere decomandate, bloc 115. Informații telefon 266575, seara și dimineața sau 259483. (5550)

Vând urgent apartament 3 camere, confort I, Micălaca, bloc 519, sc. A, ap. 9, etaj IV; preț negociabil. Informații telefon 247609. (5546)

Vând apartament 3 camere, semidecomandat + garaj, Vlaicu. Telefon 246288 sau 094.773.780. (5580)

Vând apartament 3 camere, în Calea Romanilor, nr. 2, bloc K2-1, ap. 16, etaj III; zilnic între orele 16-20. (5581)

Vând apartament 3 camere, 2 băi, 2 boxe, geamuri duble cu rolete, lambriat, parchetat, faianțat, scurgere separată, balcon închis, decomandat; str. Simion Popa, bloc 228, sc. B, ap. 2. (5604)

VÂNZĂRI APARTAMENTE PATRU-CINCI CAMERE

Vând apartament 4 camere, Micălaca, et. I, decomandat, toate îmbunătățirile posibile, ultramodern. Telefon 057-230607, 094 556 717. (4976)

Vând apartament ultracentral, et. I, 5 camere, 220 mp, garaj, toate utilitățile, preț 130.000 DM. Telefon 094 555 686. (5095)

Vând (schimb) apartament 5 camere, et. III, Grădiște, decomandat. Telefon 223755. (5277)

Vând sau schimb apartament 4 camere, Micălaca, zona I. Telefon 279208.

Vând urgent apartament 5 camere, Miorița, decomandate, et. II, parchetate, 2 băi, 2 balcoane, boxă, telefon, satelit. Informații telefon 057/289030; 092.343.741. (5521)

Ocazie! Vând apartament 4 camere, 120 mp, transformat total, tavane gips carton, becuri halogene, bucătărie americană tip living, geamuri termopan, baie 16 mp, gresie, faianță, Micălaca zona 200. Telefon 094.507.198. (5637)

VÂNZĂRI CASE

Vând casă mare, din cărămidă, cu grădină și pomi fructiferi în zonă turistică, pământ și vie în sat Galșa, comuna Șiria nr. 123. Informații telefon 219212 sau 094 697 838.

VÂND URGENT CASĂ MARE, două corpuri, grădină cu pomi, suprafață 900 mp. Telefon 092.239.471; 256543. (f.974360)

Vând vilă, construcție nouă, parțial finisată, excelent privatizare sau 2 familii, Aradul Nou, negociabil. Telefon 278077, 092 703 126. (5099)

Vând casă cu spațiu comercial, str. Andrei Șaguna. Telefon 256859. (5150)

Vând casă, ultracentral, singur în curte, excelent pentru construcție firme. Telefon 272626; 092.281.508. (5145)

Vând casă mare la șosea, Șofronea nr. 458. Telefon 223281. (5118)

Vând casă, Pîrneava, 2 apartamente, apă, baie, gaz, grădină 1.000 mp, preț convenabil. Informații telefon 094.555.452. (5208)

Vând casă (5 camere + dependințe) stare neglijată, centrul orașului. Telefon 286333. (5216)

Vând casă, str. Aprodul Purice nr. 25A, curent, apă, curte și grădină 480 mp, gaz la poartă, singur în curte, 17.000 DM. Telefon 275866. (5268)

Vând casă cu grădină mare, în Sânleani nr. 141, la șosea. (5339)

Vând casă 4 camere, cu atelier tâmplărie utilat, funcționabil + firmă, 46.000 DM, negociabil. Telefon 287201, 092 941 628. (5361)

Vând urgent casă, toate facilitățile sau schimb cu casă mică + diferență, str. Porumbacului nr. 12, Silvaș. Telefon 094.635.184. (5389)

Vând urgent casă sau schimb cu apartament 2 camere și diferență, str. Volta nr. 5, Silvaș. Telefon 252772. (5389)

Vând casă, grădină, în Vărșand, 5.000 DM, negociabil. Telefon 530193. (5437)

Vând casă, anexe, grădină mare, Turnu, apă potabilă. Telefon 267974. (5503)

Vând urgent casă 4 camere, baie, garaj, bucătărie, curte mare, str. Condurașilor nr. 32. Telefon 210540. (5508)

Vând casă, Micălaca, prima stație tramvai după pod. Telefon 259744. (5518)

Vând urgent casă, Zimand Cuz, construită de 4 ani, 2 camere, bucătărie, baie, posibilitate mansardare, anexă animale, grădină mare. Informații telefon 057/289030; 092.343.741. (5521)

Vând urgent, casă ultracentral, în curte, 2 camere + dependințe, terasă, telefon, ocupabilă imediat, bun sediu firmă, 35.000 DM. negociabil. Telefon 281332. (5532)

Vând casă nou construită, 1994, 3 camere, dependințe (apă, telefon, gaz, cablu), Gai. Telefon 289667. (3659)

Vând casă, Vlaicu, str. Ursului 4 camere, baie, bucătărie, grădină, anexe, apă, gaz, renovată, preț 42.000 DM. Telefon 248842. (4735)

Vând casă, grădină, apă, gaz, ideal privatizare, Poetului nr. 74. Telefon 222480. (5149)

Vând casă 4 camere, dependințe, anexe și grădină 600 mp, în localitatea Vladimirescu. Telefon 282733. (5137)

Vând casă + loc casă, grădină 2600 mp, localitatea Turnu, aproape de vamă, preț negociabil, 13.500 DM și în rate. Telefon 274668, seara. (5168)

Vând casă cu etaj, Gai, 46.000 DM, grădină, pomi, posibilitate gaz, negociabil. Telefon 274767. (5223)

Vând casă etaj, 4 camere, dependințe, grădină, Pecica. Telefon 093 226 592. (4873514)

Vând casă 2 camere și teren cu baltă. Pecica, telefon 469391. (4873513)

Vând urgent Pâncota, casă și grădină mare, 1.800 mp, curent trifazic, dependințe. Telefon 288713, 092 471 631. (4999)

Vând casă, parter - Alimentară, bar; etaj - apartament. Telefon 234862. (5028)

Vând casă în Vinga, nr. 1078; preț 9.000 DM negociabil. Telefon 057 - 264183; 057 - 221703. (5298)

Vând casă 4 camere, bucătărie, baie, grădină, la șosea în Aluniș. Telefon 241562. (5554)

Vând casă cu grădină în comuna Șiștarovăț. Telefon 234259. (5523)

Vând casă Păuliș, nr. 107, centru, cu încălzire; vizibilă orele 16-18. Telefon 565154. (5560)

Vând casă cu grădină, Chișineu Criș, str. Cînepii, nr. 23. (0344581)

Vând casă în Miniș, central, nr. 171. Telefon 461215. (2967002)

Vând casă 4 camere, cu gaz și grădină, 712 mp, în Grădiște, str. Boiemiei, nr. 10. Telefon 224492.

Vând casă 2 camere + anexe porci, porumb, păsări, mobilă; str. Ulmului, nr. 15 A, poziție înaltă, plecare din țară, preț 40.000 DM. Telefon 231985, după ora 19. (5613)

Vând casă veche cu grădină 1115 mp total, str. Clujului, Pârneava, 35.000 DM negociabil. Telefon 223556, după ora 16. (5620)

Vând casă tot confortul, 1500 mp, Aradul Nou, str. Molidului, nr. 56. Telefon 278853. (5623)

VÂND în GRĂDIȘTE CASĂ ETAJ 5 camere, încălzire centrală pe gaz + anexe de locuit, 2 camere, bucătărie, garaj la parter, grădină, construite în 1992. Telefon 223952. (5632)

Vând casă + loc de casă, grădină în Arad, str. Mestecăniș, nr. 70, facilități, gaz, apă, cablu TV; preț negociabil. Telefon 275209. (5634)

Vând casă mare, anexe, teren 3.000 mp pe deal, renovată 1998. Șiria, str. Rusu Șirianu, nr. 172. (5650)

VÂNZĂRI SPAȚII

Vând spații zonă centrală. Telefon 093/253651; 259715, 280753. (5600)

Vând spațiu comercial, în incinta Ștrand Neptun și mașină înghețată două brațe. Telefon 240139; 272341. (5421)

Vând spațiu comercial, bloc 301, sc. E, Micălaca III, suprafață 139 mp. Telefon 232141. (5519)

Vând spațiu comercial (producție) hală 100 mp, 2 magazine la stradă, zona Vlaicu. Telefon 092.621.961. (5514)

Vând gheretă amenajată bar, cu toate dotările, zona UTA. Telefon 249419; 098.594.985. (5563)

Vând spațiu ultracentral (în curte), 165 mp. Telefon 094.478.575 sau 276898. (5478)

Vând spațiu comercial dotat cu bar-bucătărie, în Ștrand „Neptun". Telefon 092.744.730. (5582)

Vând (închiriez) spațiu central. Informații telefon 092.538.918. (5625)

VÂNZĂRI TERENURI

Vând teren construcție, posibil apă, gaz, Aradul Nou (Malul Mureșului). Telefon 286333. (5224)

Vând teren intravilan, 540 mp, Bujac, neinundabil, stradă asfaltată, gaz, apă, telefon, satelit pe stradă, în curte fântână, curent, studii geo, 15.000 DM. Telefon 057 289966. (5386)

Vând teren intravilan, 2.300 mp, Săvârșin, zonă turistică, pe Valea Troașului, în apropiere de castelul Regelui Mihai, preț 7.500 DM. Telefon 057-289966. (5386)

Vând intravilan 820 mp. Telefon 258217. (5431)

Vând grădină Micălaca, 650 mp, apă, gaz stradal, cu proiect și 5 ha pământ la Horia. Telefon 251551. (5549)

Vând 3 ha pământ Pecica. Telefon 282314. (5543)

Vând 1 ha pământ arabil, în Fântânele, la șosea. Telefon 266789. (5601)

Vând loc de casă cu canalizare, în Bujac. Telefon 243810. (5603)

Vând teren arabil 0,5 ha, lângă drumul Zădărenilor. Telefon 282439. (5649)

VÂNZĂRI AUTO

Vând microbus Rocar, transport persoane, preț 5.000 DM, negociabil. Telefon 093.340.082. (5540)

Vând Autodubă Iveco 3,5 tone. Telefon 093.253.651; 259715; 280753. (5600)

Vând tractor U-650, fabricație 1994 + 2 remorci auto (toate înmatriculate), preț fix 10.000 DM. Telefon 093.340.082. (5540)

Vând tractor U 445 cu plug și remorcă. Telefon 092.225.695 sau Răpsig, nr. 19. (5617)

Vând 2 tractoare U-650, 5.500 DM/buc, negociabil. Telefon 057/473565. (4873661)

Vând Renault 14, an fabricație 1983, stare bună. Telefon 092.293.841.

Vând Dacia papuc, acoperită, stare bună funcționare, an 1988, preț 2.600 DM, negociabil. Telefon 282422. (5392)

Vând ieftin Jeep Isuzu Troper 1986, înscris sau schimb, variante. Telefon 092.251.579. (5390)

Vând ARO 243 cu remorcă. Telefon 287233. (5487)

Vând Volkswagen Passat Turbo Diesel, an 1986, neînmatriculat, 2000 DM, negociabil. Telefon 092.481.692. (5515)

Vând Dacia 1300, 1983, stare bună. Telefon 264340, orele 14-20. (5133)

Vindem Dacia Nova avariată, 1000 km rulați. Cumpărăm motor Mercedes 814, electromotor IFA V50, tambur roată spate IFA V50. Telefon 287822. (5230)

Vând Trabant 601, ieftin. Informații Lipova, str. Mărășești nr. 56. telefon 094.797.826. (4873649)

Vând motor Ford Tranzit Diesel și Dacia pentru piese. Telefon 263400, seara. (5534)

Vând tractor U 650 cu plug, stare foarte bună, 5.600 DM, negociabil. Telefon 092.994.442. (5584)

Vând Audi 100 C.4, an 1992, benzină. Telefon 094.611.012. (0344584)

Vând tractor U-650, după RK cu cauciucuri noi, plug PP3, cultivator, semănătoare SPC6 și SUP 29. Informații comuna Cermei satul Avram Iancu nr. 42. (3038679)

Vând combină C.14, stare foarte bună și RIFS floarea soarelui. Informații comuna Cermei, telefon 246. (3038680)

Vând remorcă 2,5 tone, monoax. Informații localitatea Joia Mare, nr. 61. (0347001)

Vând Audi 80, an 1984, Fundație, benzină, preț fix 1.500 DM. Telefon 213033. (5610)

Vând tractor U 445 cu CIV, unelte necesare lui. Telefon 057 - 514620. (5630)

Vând Iveco Turbo Dally 35-10 din 1994, înscris persoană fizică (dubiță 3,5 t). Telefon 094.592.274. (5669)

Vând microbuz Fiat Ducato 14, 2500 cmc Diesel, Isuzu Transporter, 1900 cmc Diesel, placaj 15 mm. Telefon 095.615.873. (5639)

Vând semănătoare SUP 29. Telefon 095.628.669. (5652)

Vând ARO 243, motor Brașov, CIV, VT 2002, numere noi. Telefon 416244, după ora 19. (5643)

VÂNZĂRI PIESE AUTO

Magazinele CLIO&Co.
VÂND
PIESE AUTO IMPORT DIN STOC SAU LA COMANDĂ
Decupați anunțul și beneficiați de 10% reducere pentru piesele auto cumpărate
ARAD, Magazinele din:
Calea A.Vlaicu, Bl. 6 ABC
Telefon: 272525; 093333535
Calea Victoriei, nr. 22 A/B
Telefon: 254766; 093333525

VÂNZĂRI ELECTRO

Vând TV COLOR, en gros, en detail, diferite mărci, prețuri minime, garanție. Telefon 289456, 092 239 242.

Vând CÂNTARE ELECTRONICE și CASE MARCAT FISCALE, omologate. Telefon 272727.

Vând mașină spălat automată, cuptor microunde, televizor, video, telefon fără fir și aspirator. Telefon 266414. (5377)

Vând videorecorder, foarte bun și ieftin. Telefon 211491. (5064)

Vând TV color 51 cm sau 37 cm, cu telecomandă. Telefon 211491. (5064)

Vând urgent ladă frig, italiană, nouă și video Sharp, nou. Telefon 094.635.184. (5389)

Vând TV color Saba, Blaupunkt, cu telecomandă, 100 DM. Telefon 274118. (3659)

Vând mașină de spălat automată Miele 100 DM, Gorenje 300 DM. Telefon 289667. (3659)

Vând boiler electric, 150 lt, produs Germania. Telefon 289667. (3659)

Vând cuptor microunde inox, de mare litraj. Telefon 274118. (3659)

Vând ecrane TV color de orice fel. Telefon 289667. (3659)

Vând și cumpăr piese pentru orice tip mașini de spălat automate. Telefon 274118. (3659)

Vând 2 frigidere Arctic din care unul și pentru mașină. Telefon 094.478.575; 276.898. (5478)

Vând TV color streo, text, garanție; 1.500.000 lei. Telefon 212005. (5553)

Vindem TV color garanție, preț 1.000.000 lei. Telefon 244904. (5553)

Vând PC 486 nefolosit. Telefon 241562. (5554)

Vând congelator Arctic, cu 5 sertare. Telefon 253118. (5609)

Vând 486 DX2-66MHz, 8/540 MbHDD SVGA14'' - 260 DM, Pentium I, 100 MHZ 16/640 Mb, SVGA15'' digital - 420 DM. Telefon 271652, 094.276.557. (5611)

Vând aparat înghețată 2 brațe. Telefon 283302, orele 16-22. (5622)

Vând TV color Philip, Grundig, Telefunken, stereo, teletext. Telefon 264004. (5626)

Vând mașini de spălat automate, combine frigorifice; la prețuri fără concurență; garanție 6 luni, orele 9-17. Telefon 251392. (5627)

VÂNZĂRI DIVERSE

Vând en-gros HAINE second hand, GERMANIA, peste 20 sortimente. Telefon 289456, 092 239 242.

Vând mașină cusut Ileana. Telefon 219212.

Vând cățel Ciobănesc german, 10 luni. Telefon 271275. (5124)

Vând: TABLĂ ZINCATĂ 0,4 x 1000 x 2000; PLASĂ GARD zincată, CUIE CONSTRUCȚII, PLASĂ RABITZ. Str. Vrabiei nr. 4, telefon 289997. (4204)

Vând sare la saci și bulgări. Telefon 059-144334, 094 169 671. (3903)

Vând acte firmă „schimb valutar" activitate întreruptă momentan. Telefon 094 661 161. (4995)

Vând Raba, stare bună funcționare, preț 55.000.000 lei și un strung aproape nou. Telefon 059-310838, 059-310875. (4977)

Vând LEMNE FOC, 175.000 lei/mc. Telefon 214010. (5010)

Vând POMI FRUCTIFERI. Telefon 535058. Sunați lung! (4439)

Vând FĂINĂ import UNGARIA BL.55; BL.80. Telefon 094.703.733. (5121)

Vindem PUI VII pentru populație, cca 800 gr, sâmbătă, 4 martie, la ferma din Șiria, orele 8-17. (5138)

Vând pomi fructiferi. Telefon 251851 sau 286600. (5256)

Vând repatriere de Arad. Telefon 092 709 493. (5364)

Vând tractor chinezesc 18 CP cu plug, disc, freză, motopompă cu motor 45 CP, trailer și cazan țuică 130 litri. Informații sat Șederhat nr. 124, familia Kis Matei. (5468)

Vând scule vulcanizare, compresor 100 litri, mașină echilibrat, presă vulcanizare. Telefon 092.621.961. (5514)

Vând mese de biliard, American, preț negociabil. Telefon 092.249.519. (5525)

Vând garaj autorizat, Micălaca zona 300, preț fix 2.000 DM. Telefon 093.340082. (5540)

Vând strung SN 400, în perfectă stare de funcționare, 8.000 DM, negociabil. Telefon 093.340.082. (5540)

Vând mobilă sufragerie din lemn, sobă cărbuni, gătit. Telefon 212258. (4855)

Vând făină de filtru, neagră, tip 1200, 2.700 lei/ kg. Informații telefon 462342. (4811745)

Vând haine second hand în expo Jackon stand 8 și str. Feleacului nr. 1, calitate ireproșabilă, ieftine. Telefon 270127. (5115)

Vând motocultor 6,4 CP cu multiple accesorii, 1.300 DM. Telefon 289966. (5386)

Vând INCUBATOARE de 132, 500, 1200, 2500, 5000 și 1000 ouă, cu întoarcere centralizată sau automatiozată, cu șistem de avarie și avertizare sonoră. Telefon 057 - 287448; orele 7-15. (5080)

Vând bibliotecă Nina, culoare mată, închisă. Telefon 237856. (5329)

(Continuare în pagina a 11-a) ➡

(Urmare din pagina a 10-a)

Vând motocultor 6,4 CP cu multiple accesorii, 1300 DM. Telefon 057 - 289966. (5386)

Vând aparat TEC cu 3 brațe, trichinoscop analiză carne, mașină spălat germană, industrială; Dacia papuc, pentru transport animale; cântar de 200 kg, cu ecran. Telefon 270919, zilnic, orele 10-15. (5383)

Vând făină de filtru, neagră, tip 1200, 2.700 lei/ kg. Informații telefon 462342. (4811745)

Vând convector gaz 2.200.000 lei; ulei castrol SLX OW 30 Full sintetic, 2.500.000 lei/litru. Telefon 093.413.949. (5567)

Vând radiator gaz 1.100.000 lei. Informații telefon 237607 sau 093.218.417. (5568)

Vând colțar mare cu fotoliu, stil occidental. Telefon 278352. (5484)

Vând mobilier modern magazin și vitrină frig. Telefon 270789. (5552)

Vând dulap cu 2 uși + dulap cu vitrină; preț 1.500.000 lei. Telefon 242813. (5556)

Vând 20 oi cu miei (țigaie). Telefon 416282. (5557)

Vând termostat pentru incubatoare șu automate pentru rotit ouă, cu garanție. Telefon 232908. (5453)

Vând trandafir buxuși, tuia, smeură, căpșune, cu rădăcină, teren 600 mp pentru zarzavat. Telefon 222916. (5371)

Vând garaj autorizat, zona Alfa. Telefon 258318, 094.193.746. (5583)

Vând aragaz, mașină de spălat, spohert, ceripe, Ștețcu Steluța, str. Dreptății, nr. 9, Micălaca. (5585)

Vând plapumă + costume de haine, Ștețcu Steluța, str. Dreptății, nr. 9, Micălaca. (5585)

Vând parchet fag, 125.000 lei/mp. Telefon 514322; 269674. (4357)

Vând plug grapă torogoanță (căruță), localitatea Vladimirescu, str. Iancu Jianu, nr. 17. Telefon 514705. (5605)

Vând cutie viteză Raba, betonieră profesională, strung mare, diferite țevi 1"-2,5", cozi mături, motor electric 10-45 kw, mașină confecționat cozi de mături și mături, cap divizor. Telefon 285673. (5619)

Vând FĂINĂ și GRIȘ import Ungaria. Telefon 094.507.265; 275779; 254342, int. 82. (5655)

Vând mobilă dormitor TM; Dacia, mobilă bucătărie lemn natur, masă cu 6 scaune. Telefon 233679. (5647)

CUMPĂRĂRI TERENURI, IMOBILIARE

Cumpăr pământ agricol la ieșirea din Sânleani, spre Horia. Telefon 092 349 066. (4980)

CUMPĂRĂRI AUTO

Cumpăr cilindri uzați de Renault 18, motor 1680 benzină. Telefon 263400, seara. (5534)

CUMPĂRĂRI DIVERSE

Cumpărăm porci grași, preț 13.000 lei/kg, localitatea Mâsca nr. 307. Telefon 057/531497; 094.774.649. (5220)

CUMPĂRĂM: CEREALE (porumb, orz), plata la ridicare. Telefon 065/163885, între orele 7-15. (f.)

Cumpărăm SORG de calitate. Vindem MĂTURI SORG. Telefon 094 573 813. (5297)

Cumpărăm ambalaj de coca-cola. Telefon 259497. (5321)

Cumpăr (schimb) cărți, ziare, reviste, înaintea anului 1940. Telefon 221560. (5535)

Cumpăr acțini Feroneria. Telefon 094.693.516. (5261)

Cumpăr GRÂU panificabil, cantități mari, plata imediat. Telefon 276207. (5681)

CERERI ȘI OFERTE DE SERVICII

SC „SATLINE" SRL angajează tineri pentru tâmplărie PVC și aluminiu. Telefon 094.507.211. (5616)

NIGHT CLUB angajează: DANSATOARE, BARMANI, OSPĂTARI, BODY-GUARZI; condiții lucru avantajoase. Telefon 211414.

SC „LORETO COMPANY" SRL angajează CUSĂTOARE MANUAL ÎNCĂLȚĂMINTE, cu experiență. Telefon 092 936 320, 092 973 109. (5265)

„GEF FACILITIES" angajează AGENT COMERCIAL. Oferim salar fix plus bonificații. Telefon 281981. (5516)

Angajez FEMEIE îngrijit BĂTRÂN. Telefon 237127. (5544)

Angajăm TEHNICIENI DENTARI. Telefon 092.267.614. (5379)

ANGAJĂM VÂNZĂTORI și muncitori necalificați, vârsta maximă 35 ani. Telefon 235221. (5538)

ANGAJEZ FARMACIST. Informații telefon 475005 după ora 16. (5494)

ANGAJĂM VÂNZĂTOARE pentru magazin alimentar, vârsta 20-35 ani, domiciliul în Arad. Telefon 219333. (5629)

Angajez DANSATOARE pentru club noapte. Telefon 092.975.212. (5635)

ANGAJĂM VÂNZĂTOARE Alimentara. Telefon 276732; 095.800.014. (5642)

PRESTĂRI SERVICII

CROITOREASĂ, execut orice fel lucrări croitorie. Informații, Piața Avram Iancu, nr. 11, etaj I, ap. 5 A.

FIRMĂ autorizată, MONTĂM CONTOARE de apartament; EXECUTĂM INSTALAȚII de ÎNCĂLZIRE și SANITARE. Telefon 095.614.154. (5593)

TRANSPORT MARFĂ, camion 7 tone; convenabil. Telefon 258844, după ora 18. (5591)

DIVERSE

ÎNCHIRIEM prin LICITAȚIE, pentru birouri sau confecții ușoare, 195 mp, ultracentral, etaj II. Telefon 281310. (5551)

„BILLA INVEST CONSTRUCT" SRL București, solicită acord de mediu pentru realizarea unui centru comercial în Municipiul Arad, str. N. Titulescu (colț cu str. Albăstrelelor). Eventualele contestații se pot depune la Agenția de Protecția Mediului din Arad, Bd. Dragalina, nr. 16. (5636)

CITAȚII

Dosar 1071/2000, Judecătoria Arad. Pârâții Ioan Rozdonyi și Rozalia Gerdan, cu domiciliul necunoscut, sau eventuali lor moștenitori, sunt citați la această instanță, pentru termenul din 7 martie 2000, ora 8.30, în proces cu Stepănescu Livia, pentru uzucapine. În caz de neprezentare, cauza se judecă în lipsă. (5589)

Judecătoria Gurahonț. Dosar civil nr. 37/2000. Pârâta Kallo Ecaterina, cu domiciliul necunoscut, sau eventauli lor moștenitori, sunt citați la această instanță, pentru termenul din 8 martie 2000, în proces cu reclamantul Suba Ioan Silviu, pentru uzucapiune. În caz de neprezentare, cauza se judecă în lipsă. (5651)

TURISM

ATLASSIB

Călătorești cu autocarele noastre moderne, în EUROPA: GERMANIA, AUSTRIA, FRANȚA, ITALIA, SUEDIA (plecări zilnice), BELGIA, OLANDA, DANEMARCA, ANGLIA, FINLANDA, NORVEGIA, SPANIA, PORTUGALIA, UNGARIA, IUGOSLAVIA.

NOU! Reduceri suplimentare pentru: elevi, studenți, pensionari și grupuri. Bd. Revoluției nr. 35, telefon 251871, 252727; Autogară, telefon 270562. O poartă deschisă spre Europa! (c.)

SCHIMBURI

Schimb (vând) apartament 3 camere, parter, central, posibilitate privatizare, cu apartament 2 camere + diferență. Telefon 253681. (5608)

Schimb apartament 4 camere și anexe, ultracentral, cu apartament 2 camere și anexe, tot ultracentral. Telefon 283460. (5612)

ÎNCHIRIERI

Închiriem SPAȚII COMERCIALE pentru magazine, depozite, producție, etc. Telefon 281060 și 281036. (4824)

Închiriez spațiu comercial Arad, Piața UTA, proaspăt renovat, vad deosebit, 144 mp. Telefon 094 661 161. (4995)

Dau în chirie demisol semiamenajat, 90 mp, ultracentral. Telefon 276777; 094.786.334. (5177)

Ocazie! Închiriez spațiu 70 mp, str. Episcopiei, bun pentru birouri, comerț, sediu firmă. Telefon 094.245.023 sau 092.577.506. (5196)

Dau în chirie garsonieră, confort I, mobilată, în zona Aurel Vlaicu, 100 DM plus cheltuielile și numai cu plata anticipat pe 6 luni. Telefon 248284. (5481)

Închiriez garsonieră, confort I, Vlaicu, (spatele Poștei), bl. Z6E, et. III, ap. 41, mobilat complet. Informații ap. 37. (5485)

Ofer spre închiriere apartament 2 camere, mobilat, central. Telefon 094.126.860 sau 259938. (5524)

Ofer spre închiriere casă cu brutărie. Telefon 094.126.860; 259938. (5524)

Dorim să închiriem spațiu central, 30 mp. Telefon 219888. (5608)

Ofer spre închiriere garsonieră, mobilată, Micălaca, zona 300. Telefon 094.568.805. (5227)

Închiriez spațiu comercial str. Abrud bl. 219, parter, toate utilitățile, începând cu data de 1 martie. Telefon 094.621.631. (4904)

Dau în chirie apartament 2 camere, Piața Miorița; nemobilat. Telefon 259462. (5426)

Ofer spre închiriere RESTAURANT central, dotat corespunzător. Telefon 259177; 514440. (5576)

Închiriez spațiu comercial 220 mp, condiții bune, apă, gaz, curent trifazic, pază asigurată, lângă Jackson, preț 4 DM/mp. Telefon 289160. (5615)

PIERDERI

Pierdut legitimație călătorie eliberată de AH Locomotori Arad, pe numele Boncaciu Geta. O declar nulă. (5391)

Pierdut carnet șomaj BS 45027/98, pe numele Unc Cristian, eliberat de DMPS Arad. Îl declar nul. (5415)

Pierdut legitimație de acces eliberată de Romtelecom, pe numele Mișek Diana. O declar nulă. (5428)

Pierdut autorizație nr. 255842 din 6.06.1995, eliberată de Consiliul Județean Arad, activitate zugrav, pe numele Șiclovan Petru. O declar nulă. (5425)

Pierdut titlu de proprietate eliberat de Primăria comunei Șiria, pe numele Stanciu Ioan. Îl declar nul. (5606)

Pierdut carnet șomaj nr. 1943/3, pe numele Oaida Nicolae. Îl declar nul. (2967004)

Pierdut tichet la Asigurarea răspundere civilă auto, cu nr. 1260316. Îl declar nul. (2967003)

Pierdut cod fiscal nr. 5104401, aparținând AF „INTERMACTA" eliberat de Circa Fiscală Arad. Îl declar nul. (5628)

✝ SERVICII FUNERARE ✝

NON STOP (la orice oră)
„RO-STYL COMPANY"

Firma noastră este PRODUCĂTOARE DE SICRIE, cu magazin în: ARAD, str. M. Eminescu nr. 4 (vizavi Cinema MUREȘUL), telefon 057-211929, 094 478 971. EFECTUĂM SERVICII: spălat, îmbrăcat, îmbălsămat și transport cu personal calificat. ASIGURĂM MINIM: 8 modele de SICRIE din LEMN MASIV (nu din PAL sau furnir); SICRIE CU MÂNERE și ȘURUB (nu se bat cuie), SICRIE LUX, 5 modele LENJERIE DECES (respete), LENJERIE DE LUX, cruci lemn și metal. ACCESORII: catafalc, steag, prosoape, etc. INTERMEDIEM: fanfară, colaci, colivă, etc. FIIND PRODUCĂTORI, AVEȚI AVANTAJUL UNOR PREȚURI MINIME și POSIBILITATEA DE A PLĂTI ÎN RATE. Transportul sicriului în Arad, gratuit. (c.)

SC „NOSFERATU" SRL,

ARAD, str. Ghiba Birta nr. 26, telefon 270437; Non stop 094/ 554.874, NĂDLAC, str. 1 Decembrie, nr. 4, telefon 092.922.337.

NON - STOP
SERVICII FUNERARE
COMPLETE.

SICRIE, RESPETE, CRUCI (prețuri de producător). ACCESORII: prosoape, batiste, panglică neagră, baticuri, mânere, lumânări, catafalc, sfeșnice, steag de doliu. SERVICII: capelă, spălat, îmbălsămat, îmbrăcat, transport intern și internațional. Asigurăm colaci, colivă, coroane, jerbe, fotografii profesionale, fanfară, organizăm pomeni. OFERTA BRAD: sicriu brad, respete, cruce - 750.000 lei. Transportul sicriului la domiciliu este gratuit!!! Experiența noastră este garanția dv. (c. 44)

✝ DECESE ✝

Cu nespusă durere anunțăm încetarea fulgerătoare și prematură din viață, a aceluia care a fost cel mai bun soț, tată, bunic și frate

BRUȚIU IOAN.

Înmormântarea va avea loc duminică, 5 martie 2000, din str. Constituției nr. 35, la Cimitirul Aradul Nou. Soția Florica, fiul Dan cu familia, fiica Adina, frații, îndoliați.

Cu inima zdrobită de durere, anunțăm decesul mult iubitei soții și mame

GROSZ ILEANA,

de 76 de ani. Înmormântarea azi, 4 martie 2000, la Cimitirul Eternitatea (UTA). Familia îndoliată.

Cu adâncă durere anunțăm încetarea din viață a iubitei noastre soție, mamă și bunică

SZALAI MARGARETA

din CERMEI, în vârstă de 74 ani. Informații în legătură cu înmormântarea, la telefon 289440. Familia îndoliată.

Cu adâncă durere, anunțăm încetarea din viață, după o scurtă și grea suferință, a iubitei noastre soție, mamă și bunică

PIUIAN MARIA,

în vârstă de 71 ani. Înmormântarea duminică, 5 martie 2000, ora 12, de la Capela Cimitirului Eternitatea. Familia îndoliată.

Cu durere în suflet anunțăm decesul iubitei noastre mamă, bunică, străbunică,

STANA MARIA.

Înmormântarea va avea loc azi, 4 martie 2000, de la domiciliu, la ora 15. Familia îndoliată.

Profund îndurerați anunțăm trecerea la cele veșnice, la vârsta de 42 ani, a celui care a fost verișorul nostru

GHEORGHE GRAUR

Înmormântarea astăzi, 4 martie 2000 orele 13, de la Capela Cimitirului din Grădiște. Verișorii Valer și Miron Cristea cu familiile.

✝ CONDOLEANȚE ✝

Suntem alături de doamna BRUȚIU și familia ei, în clipele grele pricinuite de pierderea soțului și tatălui iubit

BRUȚIU IOAN.

Odihnească-se în pace! Familiile Constantin și Radu Simion și Cătălin Tăcutu.

Împărtășim marea durere a familiei OCHIȘ PAVEL, pricinuită de moartea fulgerătoare a mamei și mamei soacre,

MĂRINĂ ANA.

Dumnezeu s-o odihnească în pace! Consiliul de Administrație SC „FERONERIA PROD" SA ARAD. (5679)

Suntem alături de colegul nostru OCHIȘ PAVEL, în marea durere pricinuită de moartea mamei soacre,

MĂRINĂ ANA.

Sincere condoleanțe! Colectivul SC „FERONERIA PROD" SA ARAD. (5679)

Împărtășesc durerea prietenului meu, PAUL OCHIȘ și familiei, pricinuită de moartea bunicii sale,

MĂRINĂ ANA.

Sincere condoleanțe! Anca. (5657)

Sunt alături da familia PIUIAN în momentele grele pricinuite prin pierderea mamei și soției dragi

PIUIAN MARIA.

Dumnezeu s-o odihnească-n pace! Virginia Ciudin. (5664)

Dumnezeu s-o odihnească în pace și liniște pe cea care a fost o ființă deosebită

PIUIAN MARIA.

Sincere condoleanțe familiei îndoliate. Locatarii din bloc A14, Aleea Saturn, nr. 12. (5665)

✝ COMEMORĂRI ✝

VIOREL dragă, a trecut un an de când ai plecat de lângă noi. Fiecare zi care trece e mai grea și mai tristă fără tine. Dorul și lacrimile noastre nu te pot aduce înapoi, ai fost un soț și tată minunat, un om mult prea bun pentru lumea asta. Te voi plânge toată viața mea. În 5 martie 2000, se împlinește un an de când inima ta bună a încetat să mai bată,

LUPȘE VIOREL,

la numai 43 ani. Parastasul duminică, 5 martie 2000, la Biserica Micălaca. Soția Dorina și fiica Anda. (5267)

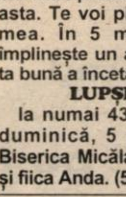

Dragă tată, să știi că nu plâng, tu nu ai vrut să vezi lacrimi în ochii mei niciodată, dar vei rămâne pentru totdeauna în gândul și inima mea, te iubesc tată dragă, tu ai rămas lângă mine, eu știu. A ta fiică, Anda Lupșe. (5267)

✝ Pios omagiu, duioase amintiri și recunoștință prietenului și dascălului nostru din studenție,

Conf. Univ. Dr.
ILIE IOVĂNAȘ,

la împlinirea a 6 săptămâni de la decesul său. Dumnezeu să-l ierte și să-i binecuvânteze memoria. Cornelia și Nelu Pascal. (4586)

Se împlinesc 8 ani de la decesul celui care a fost

lt. col. (r) DOMȘA GABRIEL.

Nu te vom uita niciodată! Soția Mărioara și fiicele cu familiile lor. (5408)

6 Martie, în loc de „La mulți ani", 30 orhidee stropite cu lacrimile durerii, pe mormântul celei ce a fost fină, verișoară,

CLAUDIA PAULA INDRICĂU.

Nașa Doina, cu familia. (5432)

Duminică 5 martie, se împlinesc 3 ani de durere de când ne-a părăsit pentru totdeauna, cel care ne-a fost soț, tată, socru și bunic

GHEORGHIEȘ GHEORGHE

din CINTEI. Vei rămâne veșnic în sufletele noastre! Familia îndurerată. (0344587)

După trecerea unui an, neștearsă rămâne în suflete, amintirea bunului nostru prieten

LUPȘE VIOREL.

Dumnezeu să-l odihnească în pace! Familia Cătană. (5614)

Se împlinesc 6 săptămâni de la trecerea în neființă a celui care a fost frate, cumnat și unchi

ing. DUGULESCU PETRU.

Dumnezeu să-l odihnească în pace! Familia Dugulescu Aurel. (5621)

Se împlinesc 6 luni de la decesul iubitei noastre fiică și mamă

NEGRĂU ROZALIA.

Un gând pios în amintirea ei. Mama și fiul. (5624)

Mâine, 5 martie, dacă ai fi trăit, 5 anișori ai fi împlinit, iubitul nostru fiu și nepoțel

PANĂ ROBERT BOGDAN.

Atât ne-a mai rămas, chipul tău frumos și drăgălaș, durerea din suflet, ochii-nlăcrimați nu se vor șterge niciodată, la gândul că nu ai putut fi salvat. Veșnic vei rămâne în inimile noastre! Familiile Pană și Petraș. (5631)

Mâine 5 martie 2000, se împlinește 1 an de la decesul scumpei noastre mame,

SIDA SUSAN

și pe 17 martie 2000, 2 ani de la decesul tatălui

SUSAN SIMION.

Parastasul de pomenire sâmbătă 11 martie, la Catedrala Ortodoxă Arad. Dumnezeu să vă odihnească! Copiii: Nicu și Maria. (5633)

Lacrimi de tristețe și dor, amintiri dragi și un pios omagiu la împlinirea unui an de la despărțirea de cea mai bună fiică

MÂRȘU VIORICA.

Parastasul va avea loc duminică, 5 martie, la Biserica Greco Catolică din Sintea Mare. Cu drag și o profundă tristețe, mama Mârșu Ana și familia Coșea. (5648)

Pioasă aducere aminte pentru

prof. NICU SPÎNU,

de la a cărui trecere în eternitate s-au împlinit 22 de ani. Dumnezeu să-l odihnească în pace! Soția și fiul cu familia. (5683)

Astăzi, 4 martie 2000, se împlinește un an de când iubitul nostru soț și tată,

ing. GHEORGHE BUGARIU

a trecut în neființă, la vârsta de 73 ani. Dumnezeu să te odihnească în pace! Soția și fiul. (5687)

UȘI ȘI FERESTRE
DIN PVC ARMAT CU GEAM TERMOPAN
PROFILE TROCAL GERMANIA
☞ LUCRU NEMȚESC

SATLINE

SALON DE EXPOZIȚIE:
ARAD, PIAȚA MIHAI VITEAZUL
BL. M 7, PARTER
TEL./FAX. 057/25 14 61; 094 50 72 11

DIRECȚIA GENERALĂ A FINANȚELOR PUBLICE ȘI CONTROLULUI FINANCIAR DE STAT A JUDEȚULUI ARAD

PERCEPȚIA FISCALĂ ȘI TREZORERIA PECICA

În temeiul art. 55, 65 din O.G. nr. 11/1996, privind executarea creanțelor bugetare, organizează a III-a LICITAȚIE PUBLICĂ pentru vânzarea unor bunuri imobile ale următorilor debitori, astfel:

1. S.C. AGROINDUSTRIALA S.A. PECICA

- Ferma nr. 7 - ovine Turnu compusă din 7 saivane cu copertinele aferente. Preț de strigare 5.300.000.000 lei.

Menționăm că parte din fermă este închiriată unui agent economic, care are drept de preemțiune, pentru această parte.

- Ferma nr. 8 - obiectivul denumit microfermă vaci. Preț de strigare 600.000.000 lei.

Licitația va avea loc în data de 14 martie 2000, la sediul societății debitoare din Pecica nr. 1432 începând cu ora 10,00.

2. SOC. AGR „16 DECEMBRIE" PECICA

- Ferma nr. 1. - Pecica compusă din: clădire birouri, grajd, dormitoare, depozit pesticide, depozit îngrășăminte. Preț de strigare 2.985.000.000 lei.

Licitația va avea loc în data de 15 martie 2000, la sediul societății debitoare din Pecica nr. 1197 începând cu ora 10,00.

CONDIȚII DE PARTICIPÁRE: ofertă scrisă și taxă de participare de 10% din prețul de strigare. Acestea se vor depune la sediul percepției până în ziua programată pentru ținerea licitației.

INFORMAȚII LA TELEFON 468768.

(1287601)

ȘI TU CU NOI ÎN ȚARA SFÂNTĂ!

NUMAI prin NOI

PAȘTELE 2000 ÎN ISRAEL

EXCURSIILE ORGANIZATE:

- **PAȘTELE anului 2000** 10 zile - 1150 USD/persoană
- **10 zile** - 1000 USD/persoană
- **7 zile** - 780 USD/persoană

În preț sunt cuprinse absolut toate serviciile:

- Obținerea vizei de sejur în Israel;
- Vizitarea obiectivelor religioase și turistice;
- Avioane și autocare moderne;
- Hoteluri la standarde occidentale;
- Sărbătorirea PAȘTELUI la locurile sfinte.

Înscrierile se fac la **PELERINAJ 2000** - tel. 01/311.11.28 sau la agențiile autorizate din toată țara:

ARTEXIN Tel.: 057/281403	COLIBRI Tel.: 056/201200
ROMÂNIA SERVICE VACANCES Tel.: 057/211711	LUCON Tel.: 059/436613
SIRIUS Tel.: 057/253434	JET TOUR Tel.: 064/194498

Odată cu sosirea primăverii,
adusă printre noi de sufletul mereu tânăr al femeii,
Cooperativa de Credit Banca Populară „Minerva"
urează un sincer „La mulți ani" acelora care
reprezintă pentru noi ideea de mamă și oferă
femeilor care depozitează sume de bani pe un
termen de 3 luni, numai în perioada 1-8 martie,
o dobândă de 69% pe an.

C.C.B.P. „Minerva" Agenția Arad, Piața Spitalului,
Bloc H Parter
- la Intim, lângă „Gospodarul" - tel./fax 255229

S.C. BAZA ATELIERE ȘI TRANSPORT ARAD S.A.

Angajează:

- AUTOMACARAGIU

Informații la telefon 289700, 273242 interior 123 și 158.

(1287600)

SOCIETATEA ANNO SRL

● Comercializează o gamă variantă de radiatoare din import.

OȚEL, ALUMINIU - DUNAFERR, ACURAD, XHENIA, precum și materiale din CUPRU, FIER, HENCO pentru instalații de apă și încălzire.

● Vinde ȚIGLE IMPORT UNGARIA: TANGÓ, CSÁRDÁS, KERINGŐ

● Angajează: Vânzător pentru magazin - cu experiență în domeniu, cunoscător de limba maghiară.

Informații: Arad, str. Andrei Șaguna nr. 52.

(4508910)

PUBLICAȚIE DE VÂNZARE

Anul 2000, luna Martie, ziua 10

În temeiul Titlurilor Executorii nr. 50/22.03.1999, respectiv nr. 118/09.09.1999 și în conformitate cu prevederile art. 60 din Ordonanța Guvernului nr. 11/1996, aprobată prin Legea 108/1996, se face cunoscut prin prezenta că în **ziua de 10, luna MARTIE, anul 2000,** se va vinde prin LICITAȚIE PUBLICĂ următorul bun imobil, aparținând debitorului SC ESPARO FOREST SA, cu sediul în Arad, str. Tribunul Dobra, nr. 18-20, cod fiscal R 10064516:

DENUMIREA BUNULUI IMOBIL	PREȚUL DE PORNIRE AL LICITAȚIEI
Imobil - Clădire producție (club+arhiva), situat în Arad, str. Tribunul Dobra, nr. 18-22	**1.834.456.298 lei**

Licitația se va desfășura la sediul debitorului SC ESPARO FOREST SA, din Arad, str. Tribunul Dobra, nr. 18-20, cu începere de la ora 11.

CAIETUL DE SARCINI al licitației se poate consulta zilnic la sediul Administrației Financiare a Municipiului Arad, Serviciul Colectarea Veniturilor, camera 26, între orele 8-10, eventualele oferte, însoțite de dovada plății sumei de 183.445.629 lei (în contul 5005 + codul fiscal al plătitorului, deschis la Trezoreria Arad), reprezentând garanția de participare la licitație, urmând a fi depuse, în scris, la Registratura Municipiului Arad, până cel târziu în data desfășurării licitației.

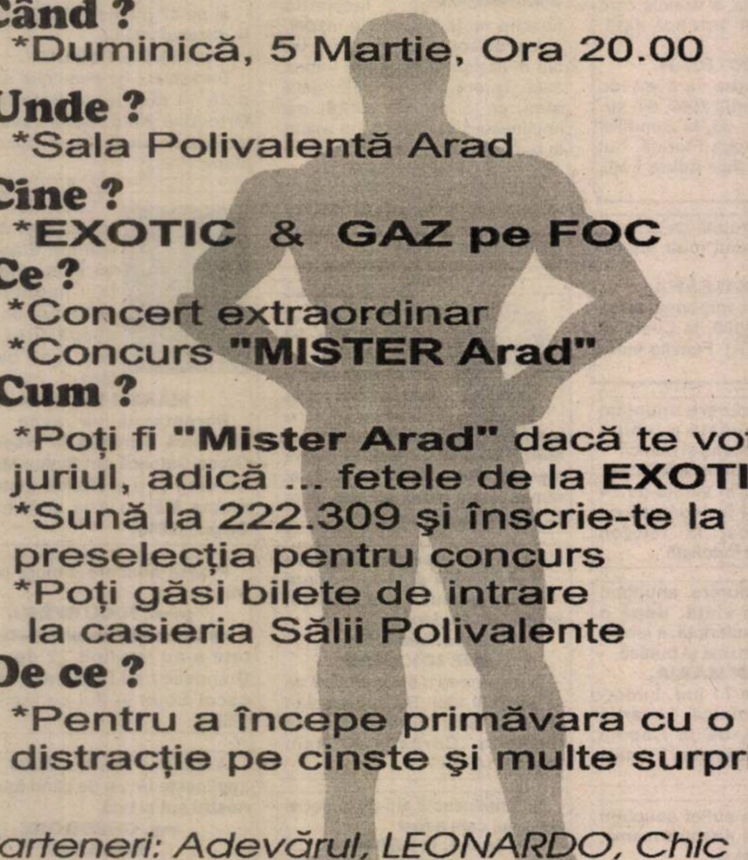

Când ?
*Duminică, 5 Martie, Ora 20.00

Unde ?
*Sala Polivalentă Arad

Cine ?
***EXOTIC & GAZ pe FOC**

Ce ?
*Concert extraordinar
*Concurs **"MISTER Arad"**

Cum ?
*Poți fi **"Mister Arad"** dacă te votează juriul, adică ... fetele de la **EXOTIC** !!!
*Sună la 222.309 și înscrie-te la preselecția pentru concurs
*Poți găsi bilete de intrare la casieria Sălii Polivalente

De ce ?
*Pentru a începe primăvara cu o distracție pe cinste și multe surprize !

Parteneri: Adevărul, LEONARDO, Chic
Transilvania Jurnal, SIESTA MUSIC
*ALSO Bar, XE-MAR**, SPECTRUM DET*

S.C. BELSIRIM IMPORT-EXPORT S.A. ARAD

1. Achiziționează prin delegați și mijloace de transport proprii, direct de la populație, porumb boabe (1.600 lei/kg) și porumb știuleți (1.200 lei/kg)

Recepționează porumb la Baza de cereale, **proprietate a societății,** pe str. Câmpul Liniștii nr. 1A, din Arad (fostul FNC Arad). Pentru recepțiile la bază se achită și contravaloarea transportului (50 lei/kg).

2. Încheie contracte de livrare de:
   - îngrășăminte chimice
   - semințe porumb și floarea soarelui
   - erbicide

cu plata în cereale astfel:
   - 30% în luna august 2000 - în grâu
   - 30% în luna octombrie 2000 - în fl. soarelui
   - 40% în luna noiembrie 2000 - în porumb

Pentru contractări vă așteptăm la sediul nostru din Câmpul Liniștii. Telefon 284125, 275484, 275576, fax 275276.

Persoana de contact - Director comercial ing. MAXIM DINCULESCU, telefon 095-633717

3. Angajăm personal muncitor pentru lucrările de construcții - montaj din Arad și Nădlac
   - lăcătuși construcții metalice - 10
   - dulgheri - 6
   - fierari betoniști - 4
   - muncitori necalificați - 50

Cererile se depun la sediul societății, str. Câmpul Liniștii. Selecția va avea loc în data de 06.03.2000, ora 10,00.

Informații zilnic la telefon 284125, 275484, 275576.

BANCA ROMÂNĂ PENTRU DEZVOLTARE
Vă oferă carduri bancare în lei și USD pentru persoane fizice și juridice
Telefon: 253280

ADEVĂRUL
COTIDIAN INDEPENDENT ARAD
Anul XII, nr. 2940
Luni, 6 martie 2000 ● 16 pagini ● 2500 lei ● e-mail: adevarul@arad.ro

WEST BANK
ARAD, B-dul Revoluției nr. 86
TELEFON: 284.888; FAX: 285.202
BANCA COMERCIALĂ WEST BANK S.A. acordă dobânzi avantajoase la depozitele la termen ale persoanelor fizice (suma minimă 500,0 mii lei)
1 lună - 50%
2 luni - 51%
3 luni - 53%

BRAT
Publicație auditată în semestrul I 1998.
Tiraj mediu zilnic vândut: 35.948

UN POLITICIAN PERICULOS: VALERIU STOICA

Înainte de a fi numit Ministru al Justiției, liberalul Valeriu Stoica a practicat avocatura. Bun de gură și iscusit la vorbă, nu e de mirare că are o prestație marcantă pe scena politică românească, unde se mișcă dezinvolt, cu ușurință. Deși are un mic defect de pronunție (este peltic și când vorbește precipitat, mai scapă și niște sâsâituri printre buze) fostul avocat este totuși ceea ce se cheamă un bun orator. Iar cine este meșter la vorbă, om s-a făcut în politica românească. Valeriu Stoica este un tip abil, charismatic; în fața ziariștilor este amabil, zâmbitor, iar vorba sa - numai lapte și miere. Ce mai! Un ins cu suficiente calități pentru a face carieră politică într-o țară în care contează în primul rând ceea ce pare a fi și mai puțin ceea ce chiar este cineva.

Înainte de a accede la înalta funcție de Ministru al Justiției, liberalul Valeriu Stoica părea un demn urmaș al venerabilului președinte al PNL Ionescu Quintus.

Alt om însă a devenit dânsul după numirea sa în fruntea Justiției ca Ministru de Stat, îndată după câștigarea alegerilor din '96 de către Convenția Democratică, pe poziția de aliat al președintelui Constantinescu în cruciada declanșată împotriva corupției. Cititorii consecvenți ai ziarului nostru își amintesc că, la un moment dat, o mulțime de indivizi cercetați pentru infracțiunea de bancrută frauduloasă (unii chiar arestați) au fost puși pe neașteptate în libertate. Unii dintre aceștia au dispărut definitiv din țară, refugiindu-se în străinătate, acolo unde și-au ascuns prada.

ȘTEFAN TABUIA

(Continuare în pagina 4)

Actuala putere a „descoperit" formula democrației:

PUMN ÎN GURA PRESEI

*Cunoscutul analist politic ION CRISTOIU comentează în exclusivitate pentru cititorii ziarului „Adevărul" evenimentele **săptămânii.***

Actuala Coaliție practică tactica divorțului: știind că va urma partajul, ambii soți fură din casă câte un obiect, până când nu mai rămâne nimic de împărțit...

În loc să se obosească cu fel de fel de subtilități pentru modificarea Codului Penal, Valeriu Stoica, mai bine ar interzice libertatea presei. Oricum, rezultatul ar fi același...

Pag. 5

UTA A PIERDUT RÃZBOIUL

Foto: V. MUSCA

Pag. 7

Bocet prezidențial

Asistăm, se pare, la începutul neoficial al celei mai urâte și mai înfricoșătoare campanii prezidențiale de la Revoluție încoace. Principalii actori ai scenei noastre politice își doresc cu atâta încrâncenare puterea încât ne dau senzația nu numai că nu mai au nici o urmă de rușine și de bun-simț, dar și că n-au auzit niciodată de rațiune, de măsură, de decență. Și, repet, campania încă nu a început oficial. După prăpăstiile care ne copleșesc, nu poți să nu te întrebi ce murdării, ce aberații se vor abate asupra noastră după ce campania va începe oficial.

Conform principiului „murdărește, ceva, ceva tot va rămâne, oricât va curăța adversarul", dl. Emil Constantinescu, președintele nostru „lider regional", descoperă - la zece ani de la Revoluție - că este înfrânt și terorizat de odioșii securiști ai lui Ceaușescu.

DUMITRU TOMA

(Continuare în pagina 5)

În Vama Nădlac

JACKSON INTERNATIONAL - Un complex la standarde europene

Pag. 2

Cinci ani de la înființarea Batalionului 193 Tancuri din Lipova

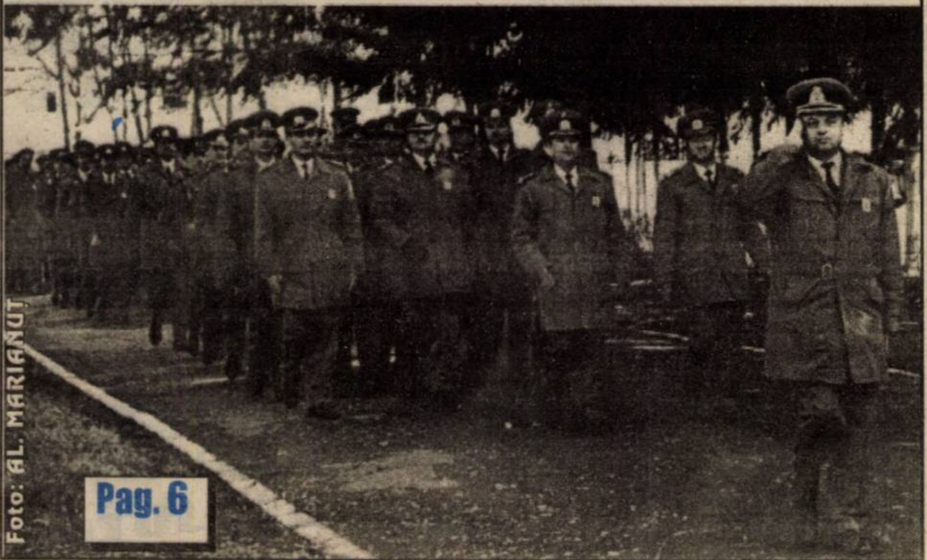

Foto: AL. MARIANUT

Pag. 6

SPORT

Pag. 8 - 9

◆ O nouă organigramă la „U" West Petrom ◆ Fetele de la B.C. ICIM s-au chinuit cu Fartec Brașov ◆ Baschetbaliștii de la B.C. West Petrom au pierdut în ultima secundă ◆ Poloiștii de la Astra - înfrângeri în fața echipei Rapid

MOBIL VENEZIA
■ MOBILIER MODERN LA COMANDĂ
■ AMENAJĂRI SPAȚII COMERCIALE
■ MATERIALE IMPORT
■ CALITATE SUPERIOARĂ
STR. VIȘINULUI NR. 74
TEL: 057/224885
092/777361
093/438843

PENTRU ABONAȚI, „ADEVĂRUL" COSTĂ DOAR 1.300 LEI
O modalitate sigură și avantajoasă de a avea zilnic cotidianul dvs. preferat rămâne abonamentul. Prețul unui abonament lunar este de numai 32.300 lei, adică aproape jumătate din cât vă costă ziarul cumpărat zi de zi de la chioșcuri.

● FERESTRE ȘI UȘI DIN ALUMINIU ȘI P.V.C.
STR. ROȘIORI 26 TEL/FAX: 289053
ALGLASS
● GEAM TERMOPAN ● FIRME ȘI RECLAME
● MOBILIER LA COMANDĂ
PIAȚA SPITALULUI BL. 1 D, TEL/FAX: 253868

CALENDAR

▼ Astăzi, Soarele răsare la ora 6 și 53 de minute și apune la ora 18 și 02 minute.

▼ Au trecut 66 de zile din acest an. Au mai rămas 300 de zile până în 2001.

▼ **Praznicul zilei**: **Biserica Ortodoxă**: Sf. 42 Mucenici din Amarea; Sf. Eufrosin; **Biserica romano-catolică**: Luciu; Coletta; **Biserica greco-catolică**: Cei 42 de martiri din Amarea.

A venit BARZA!

La Arad: Covaciu David; **Costea** Alexandra; **Tipei** Andreea Maria; **Baciș** Daniel; **Hamza** Beniamin; **Olariu** Alina Patricia; **Covaci** Manuel; **Colompar** Ioan Natanael; **Lupșa** Daniel; **Brădean** Angela; **Barna** Alin Mirciu; **Costea** Călin; **Brătean** Bogdan Mihai; **Vikony** Denisa Floriana; **Știubei** Iasmina Anamaria; **Marc** Daniel Ioan; **Lăzărescu** Andromeda Gianina; **Preda** Bianca; **Socaci** Fabian; **Pascu** Emilia; **Petrilă** Adelina Anamaria: **Morar** Vlad Răzvan; **Chebac** Alexandru

La Chișineu-Criș: Daneliuc Mădălina, **Nicola** Florica.

La Ineu: Bobol Victorița, **Mereu** Ionuț Aurel, **Tulcan** Denisa Andreea.

La Lipova: **Trif** Darius Georgian, **Miron Marius.**

HOROSCOP

Luni, 6 martie

BERBECUL (21.03-20.04). Înainte de a aborda un plan discutați despre el și cu colegii dvs. Nu aveți nici un motiv să anulați o hotărâre deja luată.

TAURUL (21.04-20.05). Clarificați-vă sentimentele față de o persoană. Dacă veți fi sincer, veți reuși să câștigați simpatia unui coleg.

GEMENII (21.05-20.06). Spuneți-vă părerea numai atunci când v-o cere cineva. Nu ascultați de sfaturile unei persoane mereu nemulțumite.

RACUL (21.06-22.07). În jurul dvs. este mare agitație și nu cunoașteți motivul acestei stări. Veți afla noutăți care vă vor înveseli.

LEUL (23.07-22.08). Nu vă lăsați intimidat de oameni incompetenți. Ar trebui să încetiniți ritmul de lucru fiindcă s-ar putea să ajungeți la epuizare.

FECIOARA (23.08-22.09). Nu criticați pe nimeni fără să aveți argumente clare. Feriți-vă de o persoană care se plânge mereu și explicați-i că pentru a realiza ceva trebuie să muncească. Nu aveți nici un motiv să fiți nervos(oasă).

BALANȚA (23.09-22.10). Străduiți-vă să faceți totul cât mai bine, deoarece Fortuna va fi alături de dvs. dacă nu veți avea răbdare în dragoste, nu veți reuși să rezolvați nimic.

SCORPIONUL (23.10-21.11). Într-o problemă personală delicată vă va ajuta un prieten. Trebui să recunoașteți că nu prea cunoașteți prea bine oamenii.

SĂGETĂTORUL (22.11-21.12). Fiți atent la ceea ce spuneți, deoarece s-ar putea să vi se reproșeze anumite lucruri. Nu subestimați calitățile altora și nu le supraevaluați pe ale dvs. Încercați să vă păstrați cumpătul în orice împrejurare.

CAPRICORNUL (22.12-19.01). Cineva vrea să afle anumite informații de la dvs. pe care intenționează să le folosească pentru propriile interese. Dejucați-i planul.

VĂRSĂTORUL (20.01-19.02). Chiar dacă un lucru nu vă reușește de la început, nu cedați. Într-un timp relativ scurt, puteți realiza tot ceea ce vă doriți.

PEȘTII (20.02-20.03). Aveți grijă ce și mai ales unde vorbiți, pentru că vorbele dvs. ar putea ajunge la urechile unor persoane rău intenționate. Fiți prevăzător în toate privințele. Un prieten din anturajul dvs. vă dă un sfat bun. Nu ezitați să-l urmați.

MOCHETA
Arad, Piața Gării
Telefon 235221
Vinde și
montează mochetă
la prețuri cu
o reducere de
10-20%

Revendicările sindicaliștilor de la ARTERM vor fi rezolvate parțial în această săptămână

La ultima ședință a CLM Arad, viceprimarul Sorin Neamțu a făcut o scurtă informare cu privire la revendicările formulate de sindicaliștii de la ARTERM și poziția comisiilor CLM față de acestea.

Astfel s-a arătat că membrii comisiilor 2 și 4 sunt de acord cu acordarea unor subvenții care să acopere 20,5 din creșterea salariilor iar restul majorării de salarii să fie suportate din contribuția proprie a ARTERM-ului. Comisia 5 a căzut de acord ca aceste subsenții să se încadreze între 10-20%. Comisia nr. 1 a propus ca ARTERM-ului să-i fie repartizate lucrări de investiții care să asigure o creștere salarială de 4,5%. Consilierii de la comisia 3 sunt însă de părere că subvențiile nu se pot plăti până la aprobarea bugetului pe 2000.

După toate informațiile această problemă va fi tranșată în cadrul unei ședințe extraordinare a CLM ce va avea loc mâine. Se pare că varianta pe care executivul o va propune este cea agreată de comisiile 2 și 4.

Să mai amintim doar că sindicaliștii de la ARTERM revendică o creștere a salariilor de 60%.

DANA LASC

UTILITARE

PIEȚE, TÂRGURI

Astăzi este zi de piață la Curtici, Nădlac, Bocsig, Gurahonț, Moneasa, Pilu, Vladimirescu. Tot astăzi se organizează târg săptămânal la Gurahonț, și Bârzava.

Mâine, marți, este zi de piață la Sebiș, Almaș, Apateu, Semlac, Sântana, Șilindia, Vârfurile.

FARMACIA DE SERVICIU

În noaptea de luni spre marți este de serviciu cu program non-stop farmacia **„SINAPIS"**, Bd. Revoluției nr. 88, lângă Noul Stil, telefon 282369 și **„Noua Farmacie"**, str. Andrei Șaguna nr. 15, telefon 948, sunt de serviciu cu program non-stop.

CABINET STOMATOLOGIC

Cabinet stomatologic privat, B-dul Revoluției nr. 62, telefon 256.665, deschis zilnic între orele 8,00-12,00 și 14,00-20,00.

METEO

Vremea va fi schimbătoare și ușor mai rece decât normal. Cerul va fi variabil, cu înnorări mai accentuate în primele ore ale dimineții și din nou după-amiaza. Vântul va sufla în general moderat din NV.

Temperaturi maxime: 5 la 8°C; Temperaturi minime: -4 la 0°C.

Meteorolog de serviciu,
DANA GĂVRUȚĂ

AU PLECAT DINTRE NOI!

Muntean Maria (1914), Popescu Ecaterina (1956), Gândac Aurelia Cristina Mileva (1923), Bughar Gheorghe (1915), Busch Ladislau Gheorghe (1936), Sorocopud Silvestru (1922), Bota Sara (1917).

LA PIAȚA DE LA HIPODROM

Foto: M. CANCIU

Ieri, pe o vreme frumoasă, mulți arădeni s-au gândit să-și facă promenada dând o raită până la Hipodrom. „Am dat peste 1000 de bilete cu 500 de lei numai «pietonilor». Asta fără a mai vorbi de cele 600-700 de bilete cu 15000 de lei, pe care le-am vândut oamenilor veniți din Arad și din alte colțuri ale țării, oameni care și-au scos mașinile la «măritat»" ne-a declarat dl. Gheorghe Bold, vânzător de bilete.

Așa stând lucrurie, spicium în continuare din oferta atât de generoasă. **Mașini străine:** Mazda 626 din 1995 - 9500 DM; VW Transporter din 1991 - 14.300 DM; Audi A 4 din 1996 - 23.000 DM; Mercedes din 1983 - 8500 DM; Nissan Terrano din 1987 - 15.500 DM; VW Passat din 1995 - 17.900 DM; Renault Laguna din 1996 - 16.600 DM; Honda Civica din 1986 - 5400 DM; BMW 325i din 1984 - 3900 DM; Mercedes din 1990 - 14.400 DM; Audi A6 din 1997 - 26.500 DM; BMW 318i din 1996 - 23.900 DM; Opel Vectra din 1993 - 11.700 DM; Audi 100 din 1986 - 5900 DM;

Autoturisme Dacia: din 1999 - 5600 DM; din 1998 - între 4000 și 4800 DM; din 1996 - 3800 DM; din 1992 - 2700 DM; din 1990 - 2300 DM; din 1988 - 2000 DM; din 1979 - 850 DM.

Dacă se vând mașinile... „De dimineață și până pe la ora 11,00 nu știu dacă am văzut în probă vreo 10-15 mașini. Iar asta din cele peste 600 care au fost aduse spre vânzare. Poate pare curios, dar cel mai bine trec mașinile de lux de peste 40.000 de mărci. Că vin ăia de la București și una-două bat palma..." Fără comentarii.

N. OPREAN

În Vama Nădlac

JACKSON INTERNATIONAL - UN COMPLEX LA STANDARDE EUROPENE

În timp ce, la nivel general, în țară numărul șomerilor este în continuă și alarmantă creștere, disponibilizarea fiind un cuvânt la ordinea zilei, lucrurile pozitive ies la iveală parcă mai pregnant ca niciodată. Străinii care ne vizitează pentru prima dată, datorită mediatizării negative de care ne „bucurăm" în Europa, sunt plăcut surprinși dacă se opresc la Complexul Jackson. Pentru că astfel au ocazia să vadă un complex creat la standarde occidentale: benzinărie cu șase pompe și supermarket, o spălătorie de haine și o alta de mașini, cinci restaurante, un elegant hotel cu 30 de camere și o discotecă ce este incontestabil pe primul loc în topul celor arădene. Prin această investiție, care a costat aproape 30 de miliarde s-au creat în județul nostru peste 100 de locuri de muncă. Ceea ce ne-a surprins în mod plăcut este vârsta angajaților a cărei medie este de doar 24 ani. Asta în timp ce prea puțini patroni acordă credit tinerilor dornici de muncă. Oameni, precum **George Medințu**, patronul acestui complex cu capital majoritar românesc, ar trebui susținuți de autorități. Avem curajul să afirmăm acest lucru, deoarece prea puțini români mai reușesc să facă investiții de acest gen, să se ridice la nivel occidental.

Guvenul român așteaptă cu brațele deschise investitorii străini oferindu-le facilități sau oferind societăți profitabile (Romtelecom, Petrom), la prețuri cel puțin derizorii. Poate ar fi bine dacă investitorii români ar fi tratați cu mai multă atenție și ar fi încurajați de către autoritățile române. O veste îmbucurătoare pentru noi este faptul că, omul de afaceri **GEORGE MEDINȚU** dorește să-și extindă investițiile și în Arad, urmând să prindă contur și alte proiecte importante care ar putea schimba în bine imaginea orașului, creând în același timp noi locuri de muncă pentru arădeni. Sperăm să vedem cât mai mulți oameni de acest fel în Arad dar și în restul țării pentru a reuși să demonstrăm că ne putem ridica și prin forțe proprii. Dincolo de mila Europei...

S.A.; B.O.

În luna februarie 72.295.000 LEI ÎN LOCUL LEGITIMAȚIILOR DE CĂLĂTORIE

În perioada 25 februarie-2 martie a.c., Corpul de controlori însoțit de gardieni publici au efectuat controale în 1.041 tramvaie. Au fost achitate 319 amenzi. Un număr de 141 persoane urmează să-și plătească amenda. 319 persoane au fost neidentificate. S-au încheiat 34 procese verbale. Acțiuni cu efective mărite au avut loc astfel: marți - zona Micălaca, str. Voinicilor, zona II, III; joi - Centru-Arad-Ghioroc.

D-l **Pavel Piroș**, director general al Agenției Detectivi Arad, ne-a precizat că în luna februarie au fost amendați 1.115 călători. Valoarea amenzilor achitate în această lună a fost de 72.295.000 lei. S-au încheiat 244 procese verbale. Au fost verificate 3.733 tramvaie. 1110 călători au fost neidentificați. Acțiuni cu efective mărite au fost înregistrate pe următoarele rute: Arad-Vladimirescu-Mândruloc-Cicir-Ghioroc; Micălaca zona II, III; liniile III, IV; Centru - Grădiște; Centru - Gai.

M. MICAN

CINEMATOGRAFE

Dacia: Fight Club (SUA) 9,30; 13; 16; 19

Mureșul: W.W.W. - Mare nebunie în vest (SUA) 10; 12; 14; 16; 18

Arta: Ion - Blestemul pământului; Blestemul iubirii (România) 15; 18,30

Sala mică: Mesaj de departe (SUA) 15,30; 18

Progresul: Inspector Gadget (SUA) 17.

C. C. BANCA POPULARĂ FAMILIA
acordă împrumuturi tip C.A.R.
cu 18% dobândă anuală și credite
pe maxim 5 ani cu dobândă
anuală între 32% și 52%
Relații suplimentare: str. Bușteni, nr. 5
Telefon: 057 / 235.982

TRANSDARA s.a.
angajează
MANAGER:
- studii superioare tehnice sau economice;
- vechime în activitate de conducere 5 ani; domiciliul în Arad, permis de conducere, telefon;
CONDUCĂTOR AUTO:
- pentru transport călători în trafic intern și internațional;
- vechime în meserie 5 ani;
- domiciliul în Lipova și Nădlac, telefon;
- fără desfaceri disciplinare a contractului de muncă;
ELECTRICIAN AUTO:
- vechime 5 ani, domiciliul în Arad, telefon;
ÎNCHIRIAZĂ:
Spații pentru birouri și depozite în Arad, str. Liviu Rebreanu, nr. 95
și Chișineu Criș str. Înfrățirii (coloana auto).
RELAȚII
Arad, str. Liviu Rebreanu nr. 95 sau la tel. 256.308, 256.309, 256.306

Echipa de serviciu
IOAN TULEU
-secretar de redacție.
Adela Homorâceanu,
Ramona Vidulescu
– tehnoredactare
computerizată.
Ioana Frățilă,
Ștefan Tudose
– corectură.

ALIANȚA
ANTI SUICID
O MÂNĂ DE AJUTOR
LINIA VIEȚII
057/214214
între orele 20,00-08,00
Vă ascultă, vă înțelege și vă ajută

O nouă Biserică Creștină Baptistă la Hălmagiu

Recent, a fost inaugurată la Hălmagiu una dintre cele mai frumoase și moderne biserici baptiste de pe Valea Crișului Alb, ne spune dl. Traian Iuga, pastorul bisericii. Această investiție a fost susținută și sponsorizată de români și americani de la bisericile creștine baptiste din SUA. În sânul aceleiași biserici s-a înființat Asociația de caritate „Andrei", prin care au fost ajutate familii sărace din județ. Valoarea acestor ajutoare depășește 500 de milioane de lei și constau în articole de îmbrăcăminte și jucării pentru copii. Ajutoarele au fost primite din Germania și Țara Galilor. Asociația a mai făcut donații de medicamente la unele spitale, valoarea lor ridicându-se la 100 de milioane de lei. Asociația asigură patru locuri de muncă. În cadrul bisericii s-a deschis și o filială a Colegiului Biblic Est-European Oradea, la al cărui curs participă 20 de studenți. Cursurile sunt susținute atât de profesori din țară cât și de peste hotare.

Pastorul Traian Iuga face un apel către familiile sărace să-l contacteze pentru a le ajuta în limita posibilităților.

VOICU SIDA

Hoți de celulare, bătuți măr de cetățeni

Domnul **Mare I.** din Micalaca, a participat activ la un incident tot mai frecvent. Dânsul, împreună cu alți cetățeni, a acționat prompt la prinderea, imobilizarea și reținerea unor infractori.

Iată declarația d-lui **Sorin Codoș**, șef detașament la Corpul Gardienilor Publici: „În ziua respectivă, în jurul orelor 16,30, la stația de tramvai «Teatru» era un gardian care trebuia să intre în post. În stație era scandal, căci opinia publică a reținut doi țigani - Căldăraș Gheorghe și Radu - care făceau parte dintr-o trupă mai mare. Asupra lor s-a găsit celularul din poșeta unei doamne."

Din spusele d-lui Mare, călător pe linia tramvaiului 3, hoții au fost fugăriți și capturați în tramvai. Ei au amenințat lumea cu cuțitul dar, după câteva „mângâieri", au consimțit să fie percheziționați. Ocazie cu care s-a găsit celularul și au fost predați organelor în drept.

A. IOSIF

Oficiul Registrului Comerțului avertizează

PÂNĂ NU E PREA TÂRZIU...

Așa după cum am aflat de la **d-na Livia Monica Sabău, directorul Oficiului Registrului Comerțului (ORC)** la înființarea unei societăți comerciale nu se mai cere cazier pentru cetățenii români cu domiciliu în România, cel în cauză urmând a da o declarație pe propria răspundere, fie în fața unui notar, fie în fața judecătorului-delegat pe lângă Camera Comerț, fie în fața directorului Oficiului Registrului Comerțului.

D-na **Monica Sabău** a ținut să mai facă precizarea că cei care au realizat vărsământul în vederea majorării de capital până la 30 iunie 1999, dar nu s-au prezentat la Registrul Comerțului, sunt rugați a se înfățișa de urgență la sediul O. R.C. pentru înregistrarea vărsământului efectuat, altfel societatea cu pricina urmează a fi supusă dizolvării.

Marfă abandonată

Urmare a mai multor sesizări la sfârșitul săptămii trecute, OJPC Arad împreună cu Garda Financiară au executat un control în piața agroalimentară „Fortuna".

S-a verificat cu această ocazie legalitatea și condițiile de comercializare a produselor agroalimentare.

Majoritatea mărfurilor controlate au fost comercializate fără acte de proveniență și documente de calitate. S-au găsit și produse din carne sau preparate din carne și ouă provenite ilegal din Ungaria, comercializate de persoane fizice fără autorizație de funcționare. Deoarece marfa a fost abandonată de proprietari la apariția organelor de control, aceasta a fost confiscată de către organele abilitate.

Proiectil de tun, folosit drept... ciocan!

De la o săptămână la alta

◆ Schimbarea babiucului de la Armată întârzie, liberalii - de fapt, Valeriu Stoica cel care conduce demult PNL și în fața căruia nu crâcnește nimeni - trag de timp în fel și chip, chit că o asemenea atitudine aruncă o umbră de neseriozitate asupra partidului. Câte voturi se pierd și se vor pierde din cauza unor ambiții deșarte nimeni nu se întreabă... ◆ Ajunși la disperare, alți trei mineri din cei peste 200 de greviști ai foamei de la Lupeni au încercat să-și dea foc. Ca de obicei, Guvernul tace. Și-și vede de ale lui. În fond, ce valoare mai are astăzi în România, o viață? ◆ Începând de săptămâna trecută animalele de casă vor putea intra în Anglia... doar cu pașaport! ◆ Pentru că bronzul este la mare căutare, într-una din nopți un grup de necunoscuți a furat statuia lui Alexandru Vlahuța din Bârlad ◆ Vrând să nu se lase mai prejos de Mădălin Voicu, președintele unui partid al rromilor, regele Cioabă și-a făcut și el un partid unde bineînțeles, este președinte ◆ Conform unui studiu medical de ultimă oră consumul de cafea nici nu ajută, nici nu strică inimii. Deci... ◆ În Brazilia s-a deschis un muzeu al obiectelor înghițite din greșeală de către oameni. Printre „exponate" figurează: fluiere, șuruburi, capace de sticle de bere, monede, blacheuri, periuță de dinți, ba chiar și un ... ceas! ◆ La Oradea va începe curând procesul celebrului joc „Caritas". Deocamdată, procesul se află în faza de pregătire, în acest scop la judecătoria din localitate fiind descărcate două camioane mari conținând 1422 de volume de tot felul de declarații ◆ Dând dovadă totuși de rațiune Guvernul a respins infantila propunere de limitare a plăților în numerar. Cu toate acestea ministrul Finanțelor, Acciză-Vodă autorul acestei idei nu vrea să se dea bătut ◆ La percheziția efectuată la una dintre „casele conspirative" ale fostului primar al sectorului 4 din București s-a descoperit, printre altele, și o colecție de 100 (!) de ceasuri din aur, una dintre pasiunile lui Luță ◆ Hotărât să abandoneze politica din motive de sănătate, președintele Cehiei caută un înlocuitor el propunându-i postul de președinte nici mai mult, nici mai puțin decât secretarului de stat american, Madeleine Albright, născută ce-i drept, nimeni nu știe cu câți ani în urmă, în Cehia ◆ Un fierar din Galați a folosit timp de 30 de ani (!) un proiectil de tun pe post de ... ciocan, până mai zilele trecute când ... ciocanul i-a explodat în mână rănindu-l foarte grav ◆ Potrivit ultimului Top al Evenimentului Zilei „Cel mai bun prezentator TV" a fost desemnat Florin Călinescu la bărbați, și Alessandra Stoicescu, la femei, în vreme ce la capitolul „Cea mai enervantă prezență TV" locurile sunt împărțite de Mircea Badea (de la „Antena 1") și Marina Almășan (de la TVR) ◆ Guvernul chinez s-a întrunit în sesiune extraordinară pentru a discuta cauzele scăderii natalității, el fiind îngrijorat că în 1999 s-au născut „doar" 19,5 milioane de copii. Aproape cât populația României...

MIRCEA DORGOȘAN

Cu noul CONNEX ACTIV
vorbești mai mult, vorbești mai ieftin!

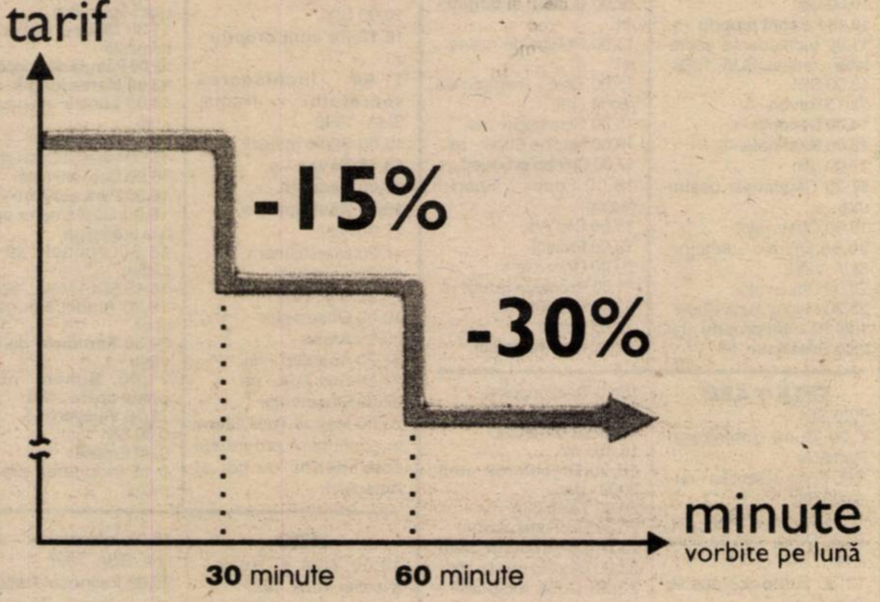

CONNEX lansează un nou abonament: CONNEX ACTIV.
E doar 9$* pe lună și are o calitate unică: cu cât vorbești mai mult, cu atât tariful pe minut scade. Astfel, după ce totalul convorbirilor depășește 30 de minute, tariful scade cu 15%, iar după 60 de minute cu 30%. Cu noul CONNEX ACTIV cu cât vorbești mai mult, cu atât vorbești mai ieftin!

Până la 2 aprilie, CONNEX îți oferă modelele NOKIA 5110 și ERICSSON A1018 la prețuri speciale și o lună fără să plătești abonament. Oferta este valabilă pentru toate tipurile de abonament CONNEX.

NOKIA
Connex GSM
RO Connex
12:43

*Prețul nu include TVA

CONNEX
Viitorul Sună Bine

Corneliu Vadim Tudor a fost desemnat candidatul PRM pentru Președinție

Consiliul Național al PRM l-a desemnat, sâmbătă, pe președintele partidului, Corneliu Vadim Tudor, candidat al PRM pentru funcția de președinte al României.

Președintele PRM, Corneliu Vadim Tudor a pledat, la Consiliul Național al Partidului, pentru integrarea României în Uniunea Europeană, arătînd că este imperios necesar ca "România să iasă din izolare, ca țară și popor". "Avem de ales între integrarea în UE sau dispariția, neantul", a opinat liderul PRM, precizând că poziția pe care o adoptă pe această temă "nu reprezintă o capitulare, ci pragmatism". "Poate Dumnezeu a vrut să se întîmple ce s-a întîmplat cu Irakul, Iugoslavia și Austria, pentru a servi drept învățare de minte altora, inclusiv nouă", a opinat C.V.Tudor, apreciind în acest sens că nu există cale de mijloc între o izolare impusă pînă la autarhie absurdă și integrare, care ar putea duce România "în rândul lumii", beneficiind de fonduri financiare substanțiale.

CERERILE GREVIȘTILOR DIN FINANȚE PUBLICE VOR FI APROBATE

Ministrul de Finanțe, Decebal Traian Remeș, a afirmat, sâmbătă, la Iași, că revendicările finanțiștilor privind aprobarea unui statut specific angajatului din domeniu vor fi satisfacute în prima ședință de Guvern.

"Greva din finanțe s-a cam terminat peste tot. Revendicările lor vor fi satisfăcute în prima ședință de guvern", a spus Remeș, într-o conferință de presă.

Guvernul se va reuni, luni, în ședință extraordinară, pentru a lua în discuție proiectele de acte normative neaprobate în ultima ședință. Printre acestea se numără Statutul funcționarului din subordinea Ministerului de Finanțe și hotărârea privind nomenclatorul societăților din industria de apărare care vor beneficia de sprijin financiar din partea statului pentru plata angajaților aflați în șomaj tehnic.

Sindicaliștii din finanțe publice se află de aproape două săptămîni în grevă generală, solicitînd ca legislația privind drepturile și obligațiile angajatului din domeniu să fie astfel modificată încît să elimine posibilitățile de promovare ori sancționare pe criterii subiective și să permită o creștere a salariilor cu 30-40 la sută și o îmbunătățire a condițiilor de muncă.

Primăria Municipiului Arad

COMUNICAT

Având în vedere referatul nr. 5198 și Dispoziția Primarului nr. 205/3.03.2000 privind necesitatea executării lucrărilor de curățire a domeniului public, face public următoarele:

În perioada 05-11 martie a.c., se vor executa lucrări de curățire a domeniului public în zona: Cozia, Preparandiei, Piața Sârbească, Kogălniceanu, Condurașilor, Clujului, Cărămidarilor, Barbu Lăutaru, Pădurii, L. Rebreanu, Șezătorii, Obedenaru.

Conform H.C.L.M. nr. 183/1999, cetățenii sunt obligați să execute și să întrețină șanțurile și rigolele precum și podețele marcate pentru scurgerea apelor pluviale la imobilele pe care le dețin, pentru a preveni inundarea pivnițelor, a subsolurilor.

Rugăm cetățenii, instituțiile, agenții economici să participe efectiv la această acțiune, prin curățirea trotuarelor, a zonelor verzi stradale precum și a zonelor verzi în jurul blocurilor, depozitând gunoiul rezultat din curățirea domeniului public stradal în vederea ridicării de către utilaje specializate.

Primar,
Valentin Paul Neamț
(1287616)

UN POLITICIAN PERICULOS: VALERIU STOICA

(Urmare din pagina 1)

„Eliberarea" unor inși cercetați pentru corupție în cadrul acțiunii declanșate din inițiativa președintelui Constantinescu a fost posibilă mulțumită intervenției Ministrului Justiției Valeriu Stoica. Acesta, prefăcându-se că nu înțelege consecințele unui asemenea demers, a susținut și a impus o Ordonanță de Urgență care elimina bancruta frauduloasă de pe lista infracțiunilor înscrise în Codul Penal. Vicleana manevră a fost sesizată și sancționată imediat de ziariștii de la cotidianul Adevărul de București, care l-au luat pe autor la ochi. Dacă la început s-a prefăcut a nu pricepe care-i problema, Valeriu Stoica a sfârșit prin a accepta că scoaterea bancrutei frauduloase de pe lista infracțiunilor a fost o gravă eroare. Deh, a greșit omul... Ce să facă? Cine muncește, acela mai și greșește, nu-i așa, încât, iată, i s-a întâmplat și experimentatului om al legii să aprecieze în mod eronat o situație. Greșeală, însă, nu tocmai nevinovată, din moment ce niște indivizi cercetați pentru pagube deosebit de mari aduse unor unități de stat au scăpat din ghearele Justiției!

Demascat de ziariști, „neatentul" Ministru al Justiției s-a prefăcut că nu le poartă pică, dar în sinea sa nu a uitat ce necazuri i-au făcut. În consecință, intră în zona logicii dorința lui de răzbunare împotriva acestor „nesuferiți de scribi" care nu te lasă în pace. Cel puțin așa se poate interpreta inițiativa domnului Stoica privind trecerea infracțiunii de calomnie din Codul Penal, în Codul Civil. Urmarea? Dezastruoasă pentru ziariști, fiindcă aceștia pot fi târâți cu mare ușurință prin instanțe și li se pot pretinde ca daune morale sume astronomice FĂRĂ CA RECLAMANTUL SĂ FIE OBLIGAT LA PLATA TAXEI DE TIMBRU (legal stabilită în funcție de dimensiunea sumelor pretinse).

Neobligând reclamantul la plata sumei de timbru pentru daunele morale solicitate, Ordonanța de Urgență inițiată de ministrul Stoica a adus în fața instanțelor sute de „pârâți" din toată presa românească. Mulțumită acestei găselnițe juridice, el a reușit o lovitură puternică împotriva libertății cuvântului, dar acest succes parțial nu-l mulțumește pe deplin. În ultima perioadă lucrează la o nouă măsură de combatere a infracționalității: este vorba despre introducerea în legislația noastră a instanței răspunderii penale a persoanelor juridice. Este adevărat că proiectul inițiat de Valeriu Stoica prevede exceptarea de la desființare a societăților comerciale care desfășoară activități de mass-media, dar nu exclude calea amendării acestora cu miliarde de lei (amenzi echivalente cu falimentarea) ori a suspendării activității acestora printr-o hotărâre a instanței. Așadar, putem intui că în curând ni se vor suspenda ziarele, ceea ce este echivalent cu uciderea acestora. Fraților, ne așteaptă zile grele, cu acest politician periculos în fruntea Justiției Române!

Plenara Extraordinară a P.S. Arad

„DEMOCRAȚIE FĂRĂ SĂRĂCIE"

Plenara Extraordinară a organizației județene Arad a Partidului Socialist, desfășurată duminică, la Sala 33 a Consiliului Județean, a adus câteva noutăți în forurile de conducere. Consiliul Județean PS a fost lărgit de la 37 la 41 de persoane, prin cooptarea a patru studenți, membri ATS. Bruno Biringer a fost ales vicepreședinte pe probleme de imagine.

Lucrările au fost „supervizate" de către vicepreședintele la nivel național Marius Lazăr și secretarul pe probleme de relații internaționale Nicolae Bazga.

„Democrație fără sărăcie" este noul slogan adoptat de către Partidul Socialist și va fi „bătut în cuie" la Congresul din 25 martie, care va fi - după spusele lui Marius Lazăr - „un altfel de congres". Va fi lansat un cabinet-alternativă, Partidul Socialist dorind să demonstreze că are oameni de valoare, pregătiți să preia orice minister. „Mișcarea" este legată și de faptul că Partidul Socialist ar dori să fie alături de PDSR și PUR la Polul Democrat - Social din România, purtându-se discuții în acest sens. Mai mult, se pare că Partidul Socialist va primi un substanțial ajutor din partea social-democraților germani, cu care au avut în ultimele două săptămâni contacte intense. „Porțile Berlinului sunt deschise pentru Partidul Socialist din România" a spus Marius Lazăr. PS are toate șansele să fie sprijinit de către Internaționala Socialistă, condiția esențială fiind intrarea în Parlament. Aceste amănunte și multe altele ne-au fost furnizate de către Marius Lazăr la conferința de presă de la Cercul Militar (Casa Armatei), unde, cu începere de la ora 12,00 a avut loc un spectacol organizat de către Partidul Socialist. ▼ PS este de acord cu cele 15 „porunci" ale ApR privind conduita în campania electorală, însă adaugă un punct care se referă la transparența partidelor politice în privința declarării surselor de finanțare. ▼ Marius Lazăr ne-a oferit și o „bombă" de presă: se cere retragerea distincțiilor acordate d-nei Catherine Lafumiére de către președintele României, întrucât această doamnă ar fi promovat - în calitate de șef al Grupului Alianței Radicale din Parlamentul European - o hartă a Europei care lezează flagrant suveranitatea României.

SIMION TODOCA

LOTO 6/49

8 48 28 23 7 17

NOROC

5 5 4 9 3 3 6

LUNI, 6 MARTIE 2000

TVR 1

12,00 Afaceri murdare - rel.
13,40 Studioul șlagărelor
14,00 Jurnal
14,15 TVR Craiova
15,00 Pro Patria
16,00 Emisiune în limba maghiară
17,30 Agenția de plasare
18,00 Corect!
18,05 Blossom - ep. 1
18,30 Jenny - s.
19,00 Avanpremieră Știri
19,05 Amintiri din secolul 20
19,10 Sunset Beach - s.
20,00 Jurnal * Meteo * Sport
20,55 Justiție mili-ta-ră- s.
21,45 Cu ochii'n 4
22,15 Cazuri ciudate - s.
23,05 Jurnalul de noapte
23,20 Recurs la morală
0,05 Marele Jazz

TVR 2

12,00 Tip-top, minitop - rel.
13,00 Desene animate
13,30 La noi la români!
14,00 Toți, împreună
14,45 Știri
14,50 Desene animate
15,15 Care pe care, o nouă provocare!
16,00 Trupa DP 2
17,30 Santa Barbara - s.
18,15 Se întâmplă acum!
18,45 Telejurnal
19,20 Virtuozi ai instrumentelor populare
19,35 Punct și de la capăt
21,10 E dreptul tău!
21,40 Afaceri la cheie
22,00 Sport Plus
0,30 TVM * Mesager

PRO TV

7,00 Bună dimineața, PRO TV e al tău!
10,00 Tânăr și neliniștit - rel.
11,00 Pensacola - forța de elită - s.
11,45 Dădaca - rel.
* P(r)oezia. La Eminescu
12,15 Un subiect fierbinte - dramă, SUA, 1985
14,00 Chestiunea zilei - rel.
16,10 Tânăr și neliniștit - s.
17,00 Știrile PRO TV
* Millennium. Clasic și modern
17,30 Ora de căsnicie - show, rel.
18,25 Dădaca - s.
18,50 Chestiunea zilei
19,00 Știrile PRO TV
19,50 Chestiunea zilei
20,00 Regăsirea - thriller, SUA, 1991
21,55 Știrile Pro TV
22,00 Chestiunea zilei
23,30 Știrile Pro TV
* P(r)oezia. La Eminescu
0,00 **Fotbal** - Rezumat Divizia A
* P(r)oezia. La Eminescu
1,00 Ultima frontieră - s.
2,00 Știrile PRO TV - rel.
3,00 Un subiect firbinte - rel.

TV ACASĂ

5,00 Guadalupe - s.
6,00 Acasă la români - rel.
7,45 Căsuța poveștilor - rel.
8,15 Micuțele doamne - rel.
10,00 Floare de aur - rel.
11,30 Nimic personal - s.
12,20 Povestea lui Oliver - rel.
14,00 Antonella - s.
14,45 Iubire sfântă - s.
15,30 Dragoste și putere - s.
16,00 Copilul adus de mare - s.
17,00 Desene animate
17,10 Acasă la români
17,15 Acasă la bunica - retete culinare
17,30 Pentru iubirea ta - s.
18,30 Știrile de Acasă
19,00 Vremea de acasă
19,05 Sânge din sângele meu - s.
19,55 Vremea de acasă
20,00 Înger sălbatic - s.
21,00 Femeia vieții mele - s.
21,55 Vremea de acasă
22,00 Adâncurile - aventuri, SUA, 197
0,10 Dragoste și putere - rel.
0,35 Surorile - s.
1,20 Profesiunea mea, cultura
2,30 Știrile de Acasă - rel.

ANTENA 1

7,00 Observator
8,00 Dimineața devreme
10,00 Știri
10,10 Pe cont propriu - s.
11,00 Închisoarea secretelor - dramă, SUA, 1996
13,00 Știri
13,15 Raven - s.
14,00 Decepții - s.
15,00 Răsfățata - s.
17,00 Știri
17,25 Capcanele destinului - s.
19,00 Observator
20,00 Dr. No - acțiune, SUA, 1962
22,00 Observator
22,30 Marius Tucă Show
1,00 Pe cont propriu - rel.
2,00 Răsfățata - rel.

PRIMA TV

7,00 Karaoke show - rel.
8,00 Dimineata cu Prima
12,00 Celebri și bogați - rel.
13,00 Politica de mâine - rel.
15,00 Chic - magazin de modă - rel.
15,30 Cinemagia - rel.
16,00 Nadine Show - rel.
17,00 Celebri și bogați - s.
18,00 Focus * Sport * Meteo
18,55 Clip Art
19,00 Frontal
20,00 Dosarele Y
21,00 Brooklyn South - s.
22,00 Clip Art - rel.
22,05 Focus
22,30 Revista presei

TELE 7 ABC

7,00 Știri
7,10 Bună dimineața, România
9,00 Forța destinului - rel.
10,00 Știri
10,15 Teleshopping
10,30 Dintre sute de ziare - rel.
11,30 Rendez-vous la Tele 7 - rel.
12,30 Ora unu a venit - rel.
15,00 Știri
15,10 Teleshopping
15,45 Post Meridian
18,00 Documentar
18,55 Loto
19,00 Dincolo de anul 2000 - doc.
20,00 Telejurnal
20,30 Economic ABC
21,00 Dintre sute de ziare
22,00 Dincolo de stadion
23,30 Cutia muzicală - rel.
0,00 Știri
0,30 Concert
1,35 Teleshopping

TV ARAD

7,00 Observator
8,00 Știri TVA - rel.
8,30 Emisiune în limba germană - rel.
8,50 Divertisment - rel.
9,50 Anunțuri
10,00 Știri
10,10 Pe cont propriu - s.
11,00 Închisoarea secretelor - dramă, SUA, 1996
13,00 Știrile amiezii
13,15 Raven - s.
14,00 Decepții - s.
15,00 Răsfățata - s.
17,00 Știri
17,25 Divertisment
18,20 Anunțuri
18,30 Știri TVA
19,00 Observator
20,00 Arena
21,20 Anunțuri - rel.
21,30 Știri TVA - rel.
22,00 Observator
23,00 Marius Tucă Show
În continuare programul este identic cu cel al Antenei 1.

TV INTERSAT

9,00 Deschiderea programului
9,15 Revista presei
9,45 Horoscop
9,50 Dulce ispită - s.
10,30 Des. animate
11,00 Retrospectiva știrilor săptămânii
11,30 Mistere, farmece și miracole
12,00 Patrula de noapte - f.
13,30 Marea junglă - s.
14,00 Lumea adâncurilor - rel.
14,15 Neon Rider - s.
15,00 Intersat Sport show
16,00 Des. animate
16,30 Fără scăpare - film
18,00 Săptămâna sportivă arădeană
18,30 Haideți să ne jucăm
18,45 Știri * Meto *Sport
19,30 Aradul prin gaura cheii
20,30 Farmacia de serviciu - s.
21,00 Nimeni nu o poate apăra - film
22,30 Vineyard - f.
0,00 Știri
0,30 Erotica
0,15 Închiderea programului

HBO

10,00 Tom și Huck - aventuri, SUA, 1997
11,30 Johnny Skidmarks - suspans, SUA, 1998
13,15 Povestea lui Dennis Rodman - dramă, SUA, 1998
14,45 Banii vorbesc - comedie, SUA, 1997
16,15 Nouă luni - comedie, SUA, 1995
18,00 Înfruntarea - acțiune, SUA, 1997
20,00 Faimosul Paparazzo - dramă, România, 1999
21,30 Totul despre sex - s.
22,00 Desene animate
22,30 Dreptate - thriller, SUA, 1998
0,15 Avalanșa - acțiune, SUA, 1998

ATOMIC TV

7,00 Selector
10,00 Reactor - rel.
10,30 Hai Hui - rel.
11,15 Atomix cu Michelle - rel.
14,00 Interactiv
15,55 Reactor
16,00 Romanian Top 100 cu Oana - rel.
18,00 Selector
19,00 Atomix cu Dinu
21,55 Reactor
22,00 Gogs - des. anim.
22,30 File de poveste - rel.
23,00 Aria 52
0,00 Insomnia

RADIO ARAD & RADIO CONTACT (99,1 MHz FM)

5,00 - 8,00 Lupta cu somnul; 8,00 - 10,00 BUNĂ DIMINEAȚA, ARAD!; 10,00 - 12,00 Tovarășii mei; 12,00-14,00 Pulsul zilei; 14,00-16,00 Contact FM; 16,00-17,00 Aradul sportiv; 17,00-18,30 Fresh; 18,30-19,00 Radio Magazin Deutsche Welle; 19,00 Bună seara, Arad!; 19,30-20,00 Viața spirituală; 20,00-22,00 Seară de seară; 22,00-24,00 Contact FM; 24,00-1,00 România-Bosnia, via staelit

RADIO PRO FM (92,1 MHz)

0,00 - 2.00 ZONA LIBERĂ cu DJ Vasile; **2,00 - 5,00 MUZICĂ; 5,00 - 5,30 BULETIN DE ȘTIRI** la fiecare sfert de oră; **5,30 - 8,00 PRO FM PÂNĂ LA UNU** - cu Nono Semen și Laura Călăceanu; **8,00 - 10,00 PRO FM PÂNĂ LA UNU** - cu Cătălin Lăpușcă; **10,00 - 13,00 PRO FM PÂNĂ LA UNU** - cu Mihai Dobrovolschi; **13,00 - 14,00 13-14 CU ANDREI** - cu Andrei Gheorghe; **14,00 - 17,00 POFTIM PRO FM** - cu Cristian Pavel; **17,00 - 19,00 ARBEMA PREMIUM MUSIC** - cu Cătălin Lăpușcă; **19,00 - 22,00 ASCULTĂ-ȚI MUZICA!** - cu Andi Moisescu; **22,00 - 23,00 SPORT SHOW** - cu Ovidiu Ioanițoaia; **23,00 - 1,00 RONDUL DE NOAPTE** - cu Răzvan Exarhu

RADIO TIMIȘOARA

6,00 Ceasurile dimineții; 8,00 Muzică populară cu dedicații; 9,00 Cânt din suflet; 10,00 Radio-circuit; 11,00 Gramofon; 12,00 Miez de zi la polul vest; 13,00-16,00 Emisiune în lb. germană, maghiară, sârbă; 16,00 Radio-cocktail; 18,00 Actualitatea radio; 18,10 Civica; 19,00 Radiojurnal; 19,15 Orele cetății; 20,05 Călătorie în lumea poveștilor; 20,15 Conexiuni rock; 21,00 Curierul de seară. Știri: 6,00; 7,55; 9,00; 11,00; 12,50; 17,00; 20,00; 21,00; 21,55. **Radio Jurnal**: 7,00; 16,00; 19,00.

RADIO SEBIȘ

6,00 - 8,00 Detașamentul de trezire; 8,00 - 9,00 Cântă-mi lăutare; 9,00 - 10,00 Alo, tu alegi!; 10,00 - 12,00 Cafeaua de zece; 12.00 - 13,00 La porțile dorului; 13,00 - 14,00 FM-ul de prânz; 14,00 - 15,00 Poesis; 15,00 - 16,00 Astăzi te sărbătorim - muzică populară și dedicații muzicale; **16,00 - 18,00 După patru; 18,00 - 19,00 Telefonul cu butoane; 19,00 - 20,00 La mulți ani!** - dedicații muzicale; **20.00 - 22,30 Pas montan; 20,30 - 21,00 Secretele vieții; 21,00 - 23,00 Fotbal Club 21** - talk-show; **23,00 - 24,00 Ascultă și tu!; 0,00 - 2,00 92,1 Insomnii; 2,00 - 6.00 Nocturna muzicală**

VIRUSUL

Tableta zilei

Ideea cu virușii lansată de Ion Iliescu vrea ea să zică ceva. Numai că nu s-a potrivit diversiunea la care a mușcat președintele PDSR. Chiar dacă - să rămânem tot în domeniul medicinii - această diversiune este profilactică: pentru orice i se va întâmpla lui Ion Iliescu de azi înainte se va face trimitere la „complot. „V-am spus noi că la Cotroceni se coace ceva“ va fi fraza (în diverse variante, evident) pe care o vom auzi rostită tot mai des.

Dar, apropo de virușii lui Ion Iliescu. Există unul pe care-l suferă omenirea de la începuturile ei. Se numește virusul puterii. Acesta se manifestă mai ales la cei atinși de boală. Rareori s-a întâmplat în istoria omenirii ca cel aflat la putere s-o cedeze de bună voie și nesilit de nimeni. S-au purtat războaie, au murit milioane de oameni pentru ca unul să rămână în frunte. Au fost sacrificate principii, idei, țări și popoare. În numele amorului nemărginit pentru putere. Puterea - s-a dovedit - modifică psihologia individului. Caracterele se pervertesc, bunul simț o ia razna prin gropi, puterea de judecată se diminuează, discernământul dispare, iar toleranța se apropie de cota de avarie.

Un caz care devine exemplar pe zi ce trece este al președintelui E. Constantinescu.

Infestat de virusul puterii, președintele nu numai că nu încearcă să se lecuiască, ci adaugă noi cantități de viruși în îmbolnăvirea propriei minți. Președintele Constantinescu ține cu ghiarele și cu dinții de putere, dar, din nefericire pentru el, mijloacele pe care le pune la bătaie sunt umorale, sentimentale. Nu rațiunea îl călăuzește pe președintele Constantinescu. Aparițiile sale în public sunt o dovadă irefutabilă a degringoladei în care se zbate domnul președinte. Teama că la alegerile viitoare își va pierde fotoliul prezidențial îi întunecă judecata și tot ceea ce face este în detrimentul său. Și, uneori, chiar dacă pe fond are dreptate, demersul său este atât de neinspirat, încât efectul este contrar celui scontat. În discursul în fața medicilor și farmaciștilor țărăniști, E. Constantinescu a avut dreptate în bună măsură. Pentru că este clar că foști securiști și foști activiști de partid, cu știința pe care le-o dă experiența, au reușit să creeze destule diversiuni care au dus la deturnarea programului politic și economic al actualei puteri. Dacă este așa, E. Constantinescu ar trebui să recunoască o realitate: aceia sunt mai buni decât el și trupa lui. Care nici nu prea există de fapt. Una peste alta, președintele țării dă vina pe securiști, pe activiști, pe corupți, pe hoți, pe adversari și, de ce nu, chiar și pe prieteni dacă e cazul, ca să iasă el basma curată și să se aleagă. Este atât de evidentă această deșartă dorință, încât nu mai poate scăpa ochiului atent al cetățeanului. Cabotinismul său îl împiedică să-și ascundă dorința. Virusul nu mai are vaccin sau antidot în cazul clinic Constantinescu. Câți ca el!...

I. IERCAN

Actuala putere a „descoperit” formula democrației:

PUMN ÎN GURA PRESEI

– D-le Cristoiu, la sfârșitul acestei săptămâni Ion Iliescu s-a simțit amenințat cu moartea...

– În ce mă privește, consider că acest „document” a fost fabricat fie de către Cotroceni, fie de către PDSR...

– Ce s-a urmărit și ce s-a realizat cu acest document?

– Nimic altceva decât un mare haz în presă. Oricum, mi-e greu să cred că Ion Iliescu l-a luat în serios... Asta mă face să cred că PDSR a pus la cale această diversiune, prin care să deconspire mișcările Cotrocenilor: aruncarea pumului în gura presei, condamnarea generalilor Chițac și Stănculescu, mișcările din Parchet sau discursul isteric al președintelui Constantinescu...

– Vorbiți despre un pumn în gura presei independente?

– Evident! Modificările care sunt propuse pentru Codul Penal - luate pe fondul trecerii acestora în regim de asumare a răspunderii guvernamentale - conduc mai degrabă la o dictatură politică. Cei care și-au agățat de gât toate valorile democrației, au sfârșit prin a pune pumnul în gura presei independente.

– Cum?

– Simplu! Răspunderea penală pentru articolele calomnioase vor aparține ziarelor, televiziunilor sau radiourilor și nu neapărat redactorilor. În acest fel, instituțiile de presă vor putea fi desființate rând pe rând, cu precădere cele aflate pe o poziție împotriva puterii. Dacă în urma unui proces penal împotriva puterii te alegi cu o sumă de „daune morale”, în valoare de câteva miliarde, atunci poți să pui lacătul pe ușă...

– Cine se află în spatele acestor acțiuni?

– Cotroceniul și ministrul Valeriu Stoica. Mai bine ar interzice libertatea presei, deoarece rezultatul ar fi același. Îndrăznesc să afirm acest lucru, cu atât mai mult cu cât se preconizează și o scutire de taxe de timbru pentru procesele cu daune morale. Prin astfel de trucuri dâmbovițene, puse în umbra democrației, se urmărește doar sugrumarea presei independente.

– Totuși, nu toată Coaliția guvernamentală este de această părere...

– Într-adevăr, actuala Coaliție nu este unitară. Dimpotrivă, seamănă cu doi soți care sunt în pragul divorțului: mai stau împreună două-trei săptămâni, dar ambele părți știu că va urma partajul bunurilor. În consecință, fiecare mai fură câte un obiect din casă, până când nu mai rămâne nimic... Această goană după capital electoral respinge orice idee de unitate a Coaliției.

DORU SINACI

A fost constituită organizația municipală ANCD

Sâmbătă, la Sala „Studio“ a Teatrului de Stat Arad, a fost constituită organizația municipală ANCD. Au fost prezenți 57 de membri. Președinte a fost ales Alexandru Iercoșan, consilier municipal. Vicepreședinți sunt Adrian Ghiță și Vasile Plop, iar Eugenia Iancu a fost aleasă secretar. Din Consiliul Politic Municipal mai fac parte încă cinci membri. În urma Adunării Generale de constituire, la ora 13,00, la barul „Gionei“ a fost organizată o conferință de presă, la care au fost prezenți președintele pe județ Sorin Cristian Ilea, vicepreședintele Grigore Doboș, Alexandru Iercoșan, secretara pe județ, Maria Domnica Țiganu și alți membri ai conducerii ANCD. * Grigore Doboș a prezentat pe scurt cele mai importante principii doctrinare care au stat la baza alcătuirii programului politic al ANCD: personalism și responsabilitate; libertate politică; solidaritate socială; subsidiaritate și descentralizare; morală creștină etc. * În scurt timp ANCD-ul va hotărî cine va fi candidatul pentru funcția de primar al Aradului, la ora actuală fiind în cursă trei persoane.

S. TODOCA

Încercând să meargă înainte

TINERII ȚĂRĂNIȘTI FAC „OBLIGATORIU LA DREAPTA”

● PNȚCD Arad are cel mai tânăr candidat la Primăria Aradului ● Adela Cristea i-a rugat pe țărăniști: „Când plecați, plecați cu decență! Nu ne loviți pe la spate...” ● Simona Butca a fost aleasă în fruntea OT-PNȚCD din municipiul Arad

Sâmbătă, în sala „Iuliu Maniu" s-a desfășurat conferința Organizației municipale de tineret din PNȚCD Arad. Desfășurată sub emblema „obligatoriu la dreapta" (semn de circulație pus ca siglă a conferinței), această manifestare politică locală a fost deschisă de președinta tinerilor țărăniști, Adela Cristea: **„Chiar dacă din rândurile noastre au plecat oameni ca Victor Ciorbea sau Radu Vasile, ei n-au reușit să facă un partid consistent. În ceea ce ne privește, seva noastră politică stă în oameni ca Mladin și Ciobîncan, lideri care au făcut ani grei de temniță pentru un crez. Într-o convorbire cu Coposu, Maniu îi spunea în temniță: «Nu lăsa să moară partidul!» Iată că partidul a trăit, în pofida tuturor vicisitudinilor."**

Mai departe, tinerii țărăniști din municipiul Arad și-au ales noii lideri: Simona Butca - președinte, Daniel Țința - vicepreședinte, Lucian Baloș - secretar, Marius Mitrea și Ștefan Iorga - membri în Birou.

Dincolo de faptul că singurul partid politic arădean care și-a trimis reprezentanții la manifestarea tinerilor țărăniști arădeni a fost tocmai... PDSR-ul, pe parcursul lucrărilor am sesizat prezența a doar 60 de membri PNȚCD.

DORU SINACI

La ApR, sub semnul garoafei

Sâmbătă, la Sala 33 a Consiliului Județean, ApR-ul arădean a organizat o întâlnire de suflet, sub genericul „Femeia - floarea vieții", dedicată zilei de 8 Martie. Au fost prezente membre ale organizației de femei ApR, simpatizante, invitate de la alte partide. Președinta organizației județene de femei, Rodica Herlo și Corina Bundea, președintă a organizației municipale, au fost organizatoarele întâlnirii, la care a participat aproape tot staff-ul bărbătesc al ApR-ului. Au fost oferite flori (desigur, garoafe), au fost savurate momentele de artă oferite de corul „Emil Monția“ și s-a făcut și politică, prin distribuirea „Apelului Manifest“ al organizației de femei, intitulat „Femeia - o forță a mileniului trei.“ Un al doilea pliant, „ApR - suntem altceva“, a fost însoțit de salutul lui Teodor Meleșcanu adresat tuturor femeilor.

T.S.

Distribuitor Autorizat
dialog
DE 8 Martie
Ea MERITĂ UN CADOU
Conectează-te acum la Dialog și beneficiezi de oferta specială pentru tine
→ primele două luni dublul minutelor incluse în abonament
→ telefoane la prețuri excepționale și cu 12 luni garanție
GSM CENTER
TEL: 057/211800, 254686
FAX: 057/211900, 254745
E-MAIL: gsmcente@dart.ro
P-ȚA A. IANCU NR.10
ZIRIDAVA - Parter
STR. CLOȘCA NR.3
* Prețurile nu conțin TVA, numai cu abonament la Dialog

BOCET PREZIDENȚIAL

(Urmare din pagina 1)

Marele nostru președinte descoperă securiști care-l terorizează, care l-au înfrânt, tocmai acum, la capătul unui mandat catastrofal, de care, atunci când își va scrie memoriile, probabil că se va rușina, pentru că tot ceea ce s-a întâmplat în mandatul Constantinescu a fost o lungă și chinuitoare alunecare în sărăcie și mizerie. Pentru al patrulea an la rând România se prăbușește economic. Oare să nu știe marele nostru președinte acest lucru? Bineînțeles că îl știe! Atâta doar că nu îi convine să-l recunoască. Și-atunci, pentru a-și masca eșecul, pentru a ne mai prosti o dată, ne pune placa uzată, care nu mai impresionează pe nimeni, a securiștilor complotând împotriva domniei sale.

Dl. Emil Constantinescu își dorește și cel de-al doilea mandat. Și-l dorește cu asemenea furie, cu asemenea patimă, încât este în stare să spună orice pentru a-l obține. Întregul univers este de vină pentru eșecul cumplit al regimului Constantinescu, numai Emil Constantinescu nu este de vină. Pentru că nu îl cântă și nu-l slăvesc, ba, dimpotrivă, liderii de opinie îi arată cu seriozitate și durere toate gafele și prostiile, ei sunt niște „golani". În marea lor majoritate liderii de opinie sunt aceiași oameni cărora, în urmă cu patru ani, dl. Emil Constantinescu le mulțumea, în seara în care a câștigat alegerile, pentru profesionalismul lor. Să se fi schimbat atât de mult liderii de opinie? Nu, ei nu s-au schimbat, ei își fac cu același profesionalism treaba, însă s-a schimbat dl. Constantinescu. Între timp, domnia sa s-a îmbolnăvit de putere. Și s-a îmbolnăvit atât de grav încât - deși presa, liderii de opinie i-au atras de mai multe ori atenția - nu-și dă seama că dacă mai vrea să aibă măcar o șansă dintr-un milion la alegerile din toamnă trebuie să-și dea imediat afară toți consilierii. Să pună în locul actualilor consilieri niște oameni cu picioarele pe pământ, care au habar despre ceea ce se întâmplă în România și care să nu-l mai lase să se facă de râs cu asemenea consecvență...

Nici consilierii dlui Ion Iliescu nu sunt mai breji. Probabil că la sfatul lor, prost inspirat, s-a aruncat pe piață ideea cu complotul care ar vrea să-l asasineze pe dl. Iliescu. O prostie uluitoare! Cu adevărat stupefiant este că domnii consilieri ai lui Ion Iliescu n-au înțeles un lucru elementar, pe care l-a înțeles, deja, întreaga populație a României: PDSR-ul și Ion Iliescu nu trebuie să facă absolut nimic. Emil Constantinescu și întreaga Convenție Democrată sunt cei mai buni agenți electorali, prin tâmpeniile pe care le fac, ai PDSR-ului și ai lui Ion Iliescu... Nu trebuie decât să aibă răbdare, să aștepte alegerile.

După patru ani de mizerie și sărăcie cum n-a mai fost niciodată în România, bocetul prezidențial al dlui Constantinescu nu mai aduce nici măcar o tresărire pe fețele românilor. Pentru că nimeni nu-l mai crede pe dl. Constantinescu.

Pe marginea Adunării Generale a Corpului Experților Contabili și Contabililor Autorizați din România, Filiala Arad

Așa cum ziarul nostru a scris, recent, la Casa de Cultură a Sindicatelor a avut loc Adunarea Generală a Filialei Arad a Corpului Experților Contabili și a Contabililor Autorizați. În cadrul adunării s-a subliniat o schimbare fundamentală care s-a produs începând cu acest an în activitatea de contabilitate din România, și anume că profesia respectivă **poate fi exercitată ca liber profesioniști numai de către persoanele înscrise în Tabloul Corpului, respectiv experții contabili și contabilii autorizați care nu desfășoară activități salariale în afara CEC-CAR.**

Ca atare, a fost necesară și modificarea Regulamentului de organizare și funcționare a CEC-CAR, în speță prevederile referitoare la Adunarea Generală, în sensul că la lucrările acesteia pot participa numai membrii care-și desfășoară activitatea cu respectarea Legii 186/1999. Față de acestea, conform evidenței filialei (Tabloul Corpului) la Adunarea Generală din 1 martie 2000 erau în drept a participa un număr de 156 experți contabili și contabili autorizați. Prezența la Adunarea Generală a fost mai numeroasă, în sensul că pe lângă cei 110 membri prezenți cu drept de vot (din 156) au participat la prima parte a lucrărilor și alte persoane, experți contabili și contabili autorizați, care, începând cu 1 ianuarie, după aplicarea Legii 186/1999 a profesiei contabile libere, nu mai sunt membri ai Corpului.

Am insistat ceva mai mult asupra debutului adunării deoarece - de reținut - tot la doi ani, pe lângă ordinea de zi obișnuită, specifică activității CEC-CAR, în cadrul Adunărilor Generale au loc și alegeri pentru președinte și Consiliul filialei.

Dar să continuăm cu prezentarea ordinei de zi a adunării, ordine care a cuprins:

1. Raportul Consiliului filialei privind activitatea desfășurată în anul 1999, execuția bugetului De venituri și cheltuieli la 31.XII.1999 și programul de activitate pe anul 2000; 2. Raportul cenzorului; 3. Proiectul bugetului de cheltuieli și a bugetului privind formarea și pregătirea profesională pe anul 2000; 4. Aprobarea listei „Experților contabili de onoare" 5. Alegeri pentru președinte și reînnoirea a jumătate din numărul membrilor Consiliului, Comisiei de disciplină, Comisiei de cenzori și a reprezentanților la Conferința Națională.

Pe marginea rapoartelor și a materialelor prezentate, la dezbateri s-au înscris la cuvânt un număr de opt persoane care, în majoritatea lor, au ridicat probleme interesante și la obiect cu privire la: noile reglementări privind profesia contabilă (Legea 186/1999); faptul că ar exista neconcordanțe, ambiguități între Legea contabilității nr. 82/1991, republicată și Legea 186/1999; modul în care sunt desemnați (numiți) experții contabili pentru efectuarea expertizelor contabile judiciare; intervenția Corpului Central la Ministerul Finanțelor pentru modificarea Legii contabilității, în speță a prevederilor referitoare la organizarea și ținerea contabilității și a întocmirii și semnării bilanțului contabil precum și pentru a dispune organelor teritoriale din subordinea acestui minister să nu accepte bilanțurile contabile ale agenților economici întocmite de alte persoane decât cele autoizate în condițiile legii; taxele stabilite la nivel central privind cursurile de pregătire profesională pentru membrii activi ai corpului ș. a.

Evident, au fost formulate și unele observații la adresa Corpului central, îndeosebi cu privire la centralizarea deciziilor și hotărârilor, la accesul la profesia contabilă și exercitarea acesteia, precum și a cuantumului taxelor și cotizațiilor profesionale.

În finalul acestor rânduri, reamintim încă o dată noua conducere a filialei Arad a Corpului Experțior Contabili și a Contabililor Autorizați: președinte - dl. Mateș Dorel și scretar - dl. Pavel Ciuce

M. DORGOȘAN

CINCI ANI DE LA ÎNFIINȚAREA BATALIONULUI 193 TANCURI DIN LIPOVA

Pentru cadrele militare de la Batalionul 193 Tancuri din Lipova, ziua de sâmbătă a fost una specială: cinci ani de la înființarea acestei unități de luptă.

La începutul festivităților, dl. lt. col. Vasile Alexa, comandantul batalionului, a dat citire Ordinului de zi (O.Z.) al Șefului Marelui Stat Major al Armatei Române, general de corp de armată Constantin Degeratu, care, înainte de a transmite tanchiștilor cele mai sincere felicitări, i-a îndemnat „să fie demni de misiunea încredințată să o ducă la îndeplinire cu pasiune, dăruire și creativitate."

După ce s-a dat comanda „Descoperiți"! a urmat serviciul religios săvârșit de un sobor de preoți în frunte cu P.S. Timotei Seviciu, episcop al Aradului, Ienopolei, Hălmagiului și Hunedoarei.

În cuvântul de suflet adresat asistenței, P.S. Timotei Seviciu a reamintit „credibilitatea de care se bucură Armata și Biserica în sânul poporului" rugându-se totodată ca „Dumnezeu să binecuvânteze această zi atât de minunată".

A urmat apoi la tribună dl. lt. col. Nicolae Hălbac, șeful de Stat major al Batalionului 193 Tancuri care a prezentat un scurt istoric al batalionului, apoi dl. Petru Gherman primarul Lipovei și dl. Lazăr Nediu, președintele Asociației Veteranilor de război din Lipova, care au adus omagii eroilor ce s-au sacrificat pentru țară în timpul războaielor.

În numele comandantului Corpului 5 de Armată dl. gen. Mancu, col. Vasile Gioară a transmis la rândul său felicitări tanchiștilor din Batalionul 193. După aceea, cadrele militare au defilat în fața tribunei.

La finalul festivităților dl. lt. col. Vasile Alexa a înmânat invitaților (printre care și mulți rezerviști) diplome „care să vă reamintească de acest eveniment."

Și din partea noastră sincere felicitări, sănătate și numai bine acestor oameni excepționali care sunt militarii Armatei Române!

N. OPREAN

Foto: Al. MARIANUȚ

La Teatrul de Stat Arad se caută... director

Consilierii municipali au luat în discuții și au aprobat săptămâna trecută, un punct de hotărâre prin care se aprobă organizarea concursului pentru ocuparea funcției de director la Teatrul de Stat Arad.

După cum se știe, la momentul de față, Teatrul de Stat Arad are un director interimar în persoana lui **Ioan Văran**.

Concursul se va organiza probabil la începutul lunii aprilie și va consta în prezentarea de către candidați a unor proiecte de program.

La concurs pot participa angajați ai Teatrului de Stat cu statut de cadru artistic cu studii superioare.

Durata contractului de muncă a celui care va câștiga acest concurs este de 4 ani de zile.

D. L.

Universitatea „Aurel Vlaicu" a primit spațiu pentru o bibliotecă universitară

Universității „Aurel Vlaicu din Arad i-a fost repartizat, la ultima ședință a CLM Arad spațiul din Arad, P-ța Avram Iancu nr. 7 în suprafață de 215,45 mp.

Deși funcționează de 10 ani, universitatea arădeană nu are o bibliotecă a sa. Principalul motiv al acestei situații a fost lipsa unui spațiu adecvat pentru o astfel de destinație. Spațiul pentru bibliotecă a fost solicitat atât de conducerea universității cât și de Liga Studenților, în timpul grevei studențești din toamna lui 1999. De altfel, atribuirea acestui spațiu este singura revendicare studențească adresată municipalității.

DANA LASC

Concursul „Cu Terra câștigi de două ori!"

ALȚI 15 FERICIȚI CÂȘTIGĂTORI...

Ieri, la sediul firmei **Mibo Impex**, de pe str. Dorobanți nr. 18, a avut loc o nouă extragere a câștigătorilor concursului **„Cu Terra câștigi de două ori!"**. Pentru toți cei care au cumpărat produsele Terra (orez, zahăr etc.) a fost o zi norocoasă. Cei care au adus bucurie în casele a 15 români, care au extras sutele de plicuri venite din județul Arad dar și din Mureș, Timiș, Bihor, Hunedoara sau Suceava, au fost: **Viorica Graur** - șef birou Disciplină și Control în Construcții, **Gabi Buzna** - director general West Media Network și **Bogdan Dicu** - director Mibo Impex. Iată care sunt cei cinci câștigători ai premiilor de 1 milion lei: Copil Alexandru (Bârsa) Burcă Silvia (Arad), Negrea Elena (Chișlaca), Benea Florica (Beliu) și Boșneag Lavinia Maria (Arad). Câștigătorii celor zece premii a 500.000 lei sunt: Bragea Ileana (Chișineu-Criș), Arion Livia (Neudorf), Bocor Elis (Chișineu-Criș), Coste Mariana (Sebiș), Meherean Ștefan (Vladimirescu), Lefter Erzsebet (Seleuș), Petrean Melania (Lipova), Stoia Maxim (Arad), Ostoiu Daniela (Arad) și Haș Floare (Arad).

În fiecare lună cumpărând produsele Terra, poți câștiga premii de milioane.

S. GHILEA

Foto: AL. MARIANUȚ

Fondul Național de Investiții
Valoarea la zi a UF: 85.230 lei
Creșterea față de 01.01.2000: 20,72 %
Creșterea față de săptămâna precedentă: 2,11%
Activ net: 2.863.420.575.390 lei
Numărul de UF în circulație: 33.596.393
Depuneri la Agențiile FNI-FNA din incinta Casei de Cultură a Sindicatelor Arad, str. Lacului nr. 8 bis, tel. 270237.
FNI FONDUL NAȚIONAL DE INVESTIȚII

FNA FONDUL NAȚIONAL DE ACUMULARE
Data lansării: 3 februarie 1999
Valoarea la zi a Unității de Fond: 26.800 lei
Numărul de UF în circulație: 4.517.934
Activ net: 121.080.631.200 lei
Creșterea față de săptămâna precedentă: 1,52%
Creșterea față de 01.01.2000: 14,53 %.
Depuneri la Agențiile FNI-FNA din incinta Casei de Cultură a Sindicatelor Arad, str. Lacului nr. 8 bis, tel. 270237.
FONDUL NAȚIONAL DE ACUMULARE
(974030)

„ZIUA PORȚILOR DESCHISE"

la Universitatea de Vest „Vasile Goldiș"

Sâmbătă dimineața, în Sala Mare a Complexului Universitar „Zărandul", Universitatea de Vest „Vasile Goldiș" (U.V.V.G.) Arad a organizat manifestarea intitulată „Ziua porților deschise". Aceasta constă în o întâlnire între conducerea Universității și a Facultăților și absolvenților de liceu însoțiți de părinți. Chiar dacă la unele licee la acea oră se făceau recuperări, Sala Mare a Complexului Universitar „Zărandul" a fost neîncăpătoare pentru cei care au fost interesați de perspectiva urmării unei Facultăți de valoare. Deschiderea a fost făcută de către rectorul Universității prof. univ. dr. Aurel Ardelean care a făcut o trecere în revistă a tuturor aspectelor legate de noul an universitar, scoțând în evidență facilitățile și oportunitățile de care se vor putea bucura studenții din cadrul acestei instituții de învățământ.

Au fost prezentate noile specializări apărute în cadrul Facultăților:

Facultatea de Drept - Colegiul Universitar Pedagogic cu specializările: grefier, referent notarial, referent avocatură, agenți imobiliari, referent administrativ.

Facultatea de Marketing, Management, Informatică - Marketing și Comerț Exterior, Management Turistic și Comercial, Economia Mediului, Economia și Gestiunea Produselor Agricole și Alimentare.

Facultatea de Medicină - Medicină Holistică și Terapii Complementare, Bioinginerie Medicală, Colegiul Universitar de Cosmetică Medicală, Colegiul Universitar Sanitar, Colegiul Universitar de Profilaxie, Colegiul Universitar de Asistent Medical de Stomatologie, Colegiul Universitar de Prevenție Stomatologică.

Facultatea de Științe Politice - Psihologie, Comunicare și Relații Publice.

Facultatea de Educație Fizică și Sport - Colegiul Universitar de Măiestrie Sportivă.

Iată câteva din facilitățile scose în evidență de dl. rector Ardelean: admiterea se va face doar în baza mediei obținute la examenul de bacalaureat și a mediilor de la disciplinele specifice fiecărei specializări, studenții vor primi cursuri tipărite gratuite, numărul de ore va fi scăzut fiind în medie 18-24 ore pe săptămână - pentru a creea timp pentru studiu individual sau pentru defășurarea unei alte activități, taxa de școlarizare va rămâne același indiferent de fluctuațiile cursului dolarului, burse de merit, burse sociale, stagii în străinătate etc.

De asemenea, pentru cei interesați au fost prezentate aspecte legate de învățământul preuniversitar. Astfel, au fost menționate specializările existente în cadrul Școlii Postliceale: Agent Vamal; Agent Comercial; Agent Turism; Asistent Social; Contabilitate - Informatică; Relații Publice, Birotică, Secretariat; Broker; Asistent Medical, Asistent de Farmacie și Fitoterapie; Agent Operații Expediție și Transport Intern și Internațional.

După încheierea prezentării, absolvenții însoțiți de părinți au fost invitați să viziteze baza materială a fiecărei Facultăți. Având în vedere că a fost o reușită dl. Rector Aurel Ardelean și-a exprimat speranța că se vor mai întreprinde astfel de acțiuni în cadrul Universității.

OLIMPIU BULZAN

ADEVĂRUL SPORTIV

ÎN DIVIZIA B

UTA s-a ars cu Gaz Metan ■ ASA bagă Clujul în găleată ■ Bihorenii nu s-au îmbătat cu Bere ■ Fotbaliștii de la „Pădurea Verde" au gripat ARO, la Câmpulung ■ Corvinul face scorul etapei cu Motru ■ „Două diferență" între Olimpia și Apulum ■ Jiul s-a scos cu Chimica ■ „Poli" a renăscut în fața Drobetei ■ La Sibiu, Flacăra nu s-a stins

REPETENȚI A DOUA OARĂ

De ce ne-a fost frică nu am scăpat. A venit liderul și ne-a bătut. Au dat un gol și au plecat acasă cu trei puncte, iar noi, cei din tribune, am rămas cu ochii în soare. Speranța de a asista la un retur în forță al UTA-ei și a termina campionatul pe primul loc s-a spulberat. Diferența de 10 puncte la „adevăr" dintre Gaz Metan și UTA nu mai poate fi remontată, astfel că după numai o etapă din această primăvară calculele la vârf sunt încheiate, Mediașul este practic cu un picior în „A". Ei și nu noi. **De ce? Pentru că UTA, jucători, antrenori, conducători, a rămas repetentă a doua oară. Prima dată a fost examenul de la Alba Iulia, când UTA a căzut la barajul cu Rocar. Nu mai revenim în amănunt, amintind doar greșelile manageriale ale conducerii executive care a căzut în plasa adversarului acceptând ca loc de disputare Alba Iulia, unde echipa din Drumul Găzarului s-a simțit ca acasă. A fost, apoi, săptămâna neinspirată a antrenorului de atunci de a-și plimba jucătorii când la Moneasa, când la Deva, scoțându-i din ritmul obișnuit de pregătire, lucru ce nu trebuia acceptat de conducere dacă erau oameni de fotbal. Dar cum doi sunt agronomi, iar al treilea e contabil au înghițit tot ce li s-a servit. A mai fost și tactica neinspirată, de apărare, a lui Tisza, care în final a condus la... repetenție. UTA a trebuit să repete încă un an în „B", propunându-și mai direct, mai voalat, atacarea promovării, cu o nouă conducere tehnică, în acest sezon. Condiții aveau, investitorii italieni și-au onorat promisiunile financiare, mai trebuia, doar, atins obiectivul. A doua greșeală a fost făcută în iarnă, când UTA, cu mic, cu mare, a luat drumul Italiei, în loc să înceapă pregătirea pe zăpadă, de care stațiunile noastre montane nu duceau lipsă. Așa că în loc să meargă la Timișul de Sus, ca anul trecut, conducerea executivă a fost prima care s-a bucurat de un sejur de o lună în Italia. Hoteluri frumoase, terenuri uscate, iar ca adversari, echipe de amatori, de frizeri, chelneri și cofetari. Toate astea, dar și altele, s-au regăsit în prestația lamentabilă a echipei în cel mai important meci al returului, când băieții lui Rubinacci nu au stat în ghete și nu au jucat nimic. Tocmai în meciul care-i putea propulsa spre fotoliul de lider. Cu asta mult așteptata, de toată lumea, promovare se mai amână încă un an. Un an ce se poate prelungi până prin... 2005, timp în care cei doi agronomi și contabilul din conducere vor învăța că sediul FRF este în București și nu în Italia. Cel puțin vicele Ienciu ne-a făcut dovada, în noiembrie, în plin centrul Capitalei, că nu știa pe unde să o apuce spre sediul forului fotbalistic românesc. Diletanți, cum zic macaronarii. Să așteptăm să devină profesioniști.**

ALEX. CHEBELEU

Rezultatele etapei a XX-a

UTA-Gaz Metan 0-1; „U" Cluj-ASA Tg. Mureș 2-2; F.C. Bihor-Electro Bere Craiova 2-1; ARO Câmpulung-UM Timișoara 1-1, Corvinul Hunedoara-Minerul Motru 4-0, Olimpia S. Mare-Apullum A. Iulia 2-0, Jiul Petroșani-Chimica Târnăveni 2-0, „Poli" Timișoara-Drobeta Tr. Severin 3-1, Inter Sibiu-Flacăra Vâlcea 1-1.

CLASAMENTUL

1. Gaz Metan	**20**	**13**	**4**	**3**	**32-14**	**43**	**(+16)**
2. ARO	**20**	**12**	**3**	**5**	**33-14**	**39**	**(+6)**
3. Corvinul	**20**	**12**	**2**	**6**	**32-15**	**38**	**(+8)**
4. UTA	**20**	**11**	**3**	**6**	**30-14**	**36**	**(+6)**
5. Drobeta	**20**	**11**	**3**	**6**	**34-21**	**36**	**(+6)**
6. ASA	**20**	**9**	**5**	**6**	**30-20**	**32**	**(+2)**
7. UMT	**20**	**8**	**6**	**6**	**37-31**	**30**	**(+3)**
8. Apullum	**20**	**9**	**3**	**8**	**28-25**	**30**	**(0)**
9. Inter	20	8	3	9	23-28	27	(-3)
10. Jiul	20	8	3	9	17-28	27	(-6)
11. Flacăra	20	6	5	9	22-22	23	(-4)
12. Olimpia	20	6	5	9	18-19	23	(-7)
13. Bere Cr.	20	7	2	11	29-37	23	(-7)
14. „Poli" T.	20	6	4	10	27-34	22	(-11)
15. „U" Cluj	20	6	4	10	24-35	22	(-11)
16. Chimica	20	6	3	11	17-32	21	(-6)
17. F.C. Bihor	20	4	7	9	14-36	19	(-14)
18. M. Motru	20	4	3	13	23-45	15	(-12)

Etapa viitoare (11 martie 2000): Drobeta Tr. Severin-ARO Câmpulung, Flacăra Vâlcea - Corvinul Hunedoara, ASA Tg. Mureș-F.C. Bihor, Chimica Târnăveni-Inter Sibiu, UM Timișoara- Jiul Petroșani, Gaz Metan-Olimpia S. Mare, Electro Bere Craiova-„Poli" Timișoara, Apullum A. Iulia-„U" Cluj, **Minerul Motru-UTA**.

„Bătrâna Doamnă" a pierdut războiul

F.C. UTA - GAZ METAN MEDIAȘ 0-1 (0-0)

Arad. Stadion „U.T.A", teren bun, timp frumos, spectatori aproximativ 8000. Șuturi la poartă: 19-6; pe spațiul porții: 5-4; cornere: 6-4. A marcat: Boaru (min. 81).

UTA: Papp-Zaha, Bogoșel min. 54 Ciba), Botiș, Panin - Crăciunescu (min. 46 Ikpe), Mărginean, Almășan, Ciubăncan-Kent (min. 61 Ibrahim), Popescu. Antrenor: Lorenzo Rubinacci.

Gaz Metan: Filip-Ciurar,Lungu, Șomfălean, Grigore-Grosu, Moldovan, Boroncoi (min. 80 Vitan), Boaru - Kallo, Găldean (min. 87 Andrei). Antrenor: Jean Gavrilă.

Cartonaș galben: Boroncoi (min. 8)

A arbitrat bine brigada compusă din Adrian Stoica (București) la centru, asistat de Daniel Burloiu și Iulian Bedreagă (ambii din Galați).

Observator F.R.F.: Zoltan Erdei (Slatina).

Lungă, foarte lungă a fost această pauză fotbalistică de iarnă, la sfârșitul căreia toată suflarea sportivă arădeană aștepta duelul utiștilor cu „găzarii" din Mediaș, liderii de moment ai clasamentului. Se aștepta într-un fel momentul adevărului, suporterii arădeni veniți în număr destul de mare (ținând cont de prețul biletului de intrare) așteptau o demonstrare a valorii celor care în ediția trecută au ratat la mustață promovarea, într-un baraj cu Rocar. UTA întâlnea cea mai în formă echipă a momentului în această serie. De la început părea o luptă inegală deoarece arădenii s-au văzut obligați să abordeze jocul fără trei dintre piesele grele ale echipei: Diaconescu, Găman și Todea, fără a uita faptul că în această iarnă au părăsit „corabia" cele mai reprezentative piese Claudiu Drăgan și Călin Mariș. Gaz Metan se prezenta la Arad intactă. O grupare omogenă, care așa cum ne-a spus Mister Rubinacci „știe ce vrea", care a fost atentă să nu-și piardă nici o rotiță în această iarnă. Totuși, la toate aceste lipsuri, italienii Piedimonte și Rubinacci la care adăugăm și partea română Marin Lupaș și Ioan Ienciu, au încercat să ne liniștească cu vorbe care din păcate s-au dovedit „goale" cum ar fi „lotul este valoros și a făcut o pregătire specială a jocului cu Gaz Metan, iar victoria nu ne va scăpa" sau „lucrăm liniștiți, totul este programat ca echipa să prindă forma de vârf la ora jocului cu Mediaș". Nu a fost însă așa, deși jucătorii au dorit să obțină cele trei puncte au fost practic proprii lor adversari - pase și preluări greșite, acțiuni de atac purtate fără discernământ și chiar lipsa inspirației sau a norocului din fața porții adverse au dus la pierderea bătăliei cu „găzarii". Dar ce este și mai trist este faptul că UTA a pierdut războiul de „cucerire a promovării", lăsându-l îndurerat pe cel care așteaptă de mult o nouă apariție pe prima scenă, pe cel care suferă alături de echipă pentru rezultatele slabe și s-ar bucura enorm pentru victorii, adică Suporterul, al cărui vis de atâția ani este promovarea.

Finalul jocului o găsește pe UTA ... la pământ!

Foto: **V. MUSCA**

Jocul a început sub auspicii bune pentru arădeni, în primele zece minute câteva acțiuni foarte bine purtate de Panin (cel mai activ jucător gazdă) pe partea stângă au semănat panică în careul oaspete, dar Kent și Popescu nu au fost deloc inspirați în acest joc. Astfel după ce timp de un sfert de oră UTA și-a masat adversarul în jumătatea proprie, aceștia își arată „colții" în minutul 16, când, Kallo face o cursă în viteză pe partea dreaptă, lipit de linia de margine și cu o pasă excelentă îl găsește singur pe Boroncoi, care trimite pe lângă Papp în bară irosind o uriașă ocazie. După aceasta arădenii intră în panică aproape zece minute, dovedind mari deficiențe în construcția acțiunilor ofensive și ezitare în defensivă, cât despre mijloc acesta a fost inexistent. În minutul 22, Găldean prinde un voleu extraordinar de la colțul de 16 m dar Papp scoate superb din vinclu. După alte două minute, ceea ce nu au reușit ai noștri era să o facă oaspeții, Lungu încercând să-i trimită cu capul mingea propriului portar, o lobează peste acesta dar și alături de poartă în corner. Ultima fază notabilă a primei părți o consemnăm în minutul 45 când Kent este blocat în ultimul moment la 6 m de poartă de către medieșanul Grigore.

Partea secundă a fost dominată de arădeni, dar a fost o dominare sterilă, fără acțiuni clare, singurele ocazii constând în două șuturi de la 20 m ale nou intraților Ciba și Ikpe, primul înlocuindu-l pe Bogoșel care s-a accidentat și astfel Panin a fost nevoit să treacă în centrul apărării. **Totul s-a năruit însă în minutul 81, când oaspeții au inițiat prima lor acțiune periculoasă din această repriză la poarta arădeană. Kallo se trezește singur la 6 m față în față cu Papp, trimite defectuos în fața porții și Botiș este păcălit de traiectoria balonului dându-i șansa lui Boaru să îl introducă în poartă, 0-1.** Urmează un final „de foc", în care consemnăm și prima eroare a centralului Stoica atunci când la o minge înaltă urmărită de Ciubăncan și „găzarul" Șomfălean, jucătorul oaspete joacă balonul cu mâna iar centralul bucureștean lasă jocul să continue. În ultimul minut urmează două bare „negre" și la propriu și la figurat în contul UTA-ei semnate de nigerienii Ibrahim și Ikpe, iar pe contraatac Andrei era cât pe ce să înscrie lui Papp și astfel ia sfârșit un joc care a scos practic UTA din cursa pentru promovare, provocând în clasamentul adevărului o adevărată prăpastie (10 puncte) între cele două grupări. Și astfel suporterul arădean este nevoit să mai asiste cel puțin un an la jocurile de la matineu.

LUCIAN DĂNILĂ

Declarații după meci

Lorenzo Rubinacci (antrenor UTA): „A fost un joc echilibrat, pe parcursul căruia am avut în prima repriză vremea împotriva noastră. Sunt mulțumit de felul cum s-a lucrat în timpul săptămânii, jocul a fost foarte bine pregătit dar din păcate echipa nu a jucat ceea ce am cerut eu. În prima repriză am evoluat bine, dar după pauză am fost nevoit să-l schimb pe Bogoșel, care s-a accidentat, recurgând astfel la o schimbare neplanificată care a dat peste cap sistemul defensiv. Oaspeții au venit la Arad bine pregătiți, au știut ce au vrut, s-au așezat foarte bine în teren și trebuie să spunem că au avut noroc la gol spre deosebire de noi, care am trimis mingea în bară de două ori. Campionatul încă se joacă, vom juca la victorie fiecare meci de acum înainte, iar la sfârșitul campionatului când se vor trage concluziile se va vedea dacă echipa are posibilități limitate sau nu."

Ilie Vlad (președinte Gaz Metan Mediaș): „Suntem foarte fericiți că am reușit să învingem în acest joc, dar, fără lipsă de modestie, trebuie să spun că noi ne gândeam mult la acest lucru. Este foarte greu ca în angrenajul unei echipe să fie înlocuit un jucător de bază, dar la UTA astăzi a fost nevoie să fie înlocuiți cinci (5) jucători de bază, Diaconescu, Găman și Todea suspendați și cei doi transferați Mariș și Drăgan, ceea ce s-a văzut în jocul echipei. Este adevărat că nici noi nu am făcut achiziții importante în această iarnă, dar este foarte important că nici nu a plecat nimeni. Profitând și de faptul că ARO a făcut egal pe teren propriu, consider că am luat o serioasă opțiune față de ARO și UTA, iar în lupta pentru promovare principala contracandidată este Corvinul, care se menține la 5 puncte distanță."

LUCIAN DĂNILĂ

Fotbal - Divizia C

Polițe plătite

„U" WEST PETROM ARAD - MINERUL URICANI 3-0 (0-0)

Duminică, ora 11,00. Stadion West Petrom, teren bun, timp senin, dar rece. **Au marcat:** Ștefăligă - min. 53; Copăceanu - min. 72; Piț - min. 83 (din penalty). **Șuturi:** spre poartă 17-3; pe poartă 8-1. **Cornere:** 5-1. Spectatori 150.

West Petrom: Țapoș - R. George-Agache, V. Arman (min. 46 Piț), Varga, Bene - Cosma (min. 60 Boloș), Munteanu, Balaj - Copăceanu (min. 80 Maghici), Ștefăligă. **Antrenor:** Gianpio del Monaco.

Minerul: Farcaș-Solomon, Grecu, Hristea, Hârșan-Cauneac, Scurtu, Kiss, Ciorâia, Constantin - Pop (min. 64 Matache). **Antrenor:** Nicolae Baltaru.

Cartonașe galbene: Cosma, Balaș, Copăceanu respectiv Ciorâia, Hristea, Solomon, Farcaș.

Arbitraj slab al brigăzii: R. Podar (Turda), M. Fântână (Turda) și H. Pop (Cluj-Napoca).

Observator F.R.F.: Adrian Cocoș (Reșița).

Partida de la Pecica dintre West Petrom și Minerul Uricani a oferit un spectacol jalnic puținilor spectatori care au înfruntat frigul pătrunzător și vântul de la ora partidei. Trebuie menționat din start că petroliștii au fost net superiori partenerilor de întrecere, putând câștiga prin fotbal partida. Din păcate, jucătorii gazdă au preferat să plătească polițele din partida tur când la Uricani, au fost umpluți de sânge de „jucătorii" - mineri. Astfel ei și-au luat revanșa, lovindu-și în permanență adversarii sub privirile îngăduitoare ale centralului Podar și în încurajările unor conducători care au uitat de principiul „fair-play"-ului.

Oaspeții au încercat să scape cât mai repede de această partidă, căzând și fizic în repriza secundă. Pe acest fond gazdele și-au asigurat victoria, una absolut meritată, arătând totuși că pot face și faze de adevărat fotbal. Ștefăligă a deschis scorul după o acțiune personală de toată frumusețea, iar Copăceanu l-a majorat în urma unei combinații de efect cu același Ștefăligă. Piț a închis partida transformând un penalty acordat în urma unui fault al portarului Farcaș la Ștefăligă.

DACIAN TODUȚA

Rezultatele etapei a XX-a

Inter Petrila - „U" Arad 2-0, Cetate Deva-Cuprirom Abrud 5-0, Gloria Reșița-Caromet Caransebeș 2-1; Metalurgistul Cugir-CFR Timișoara 2-1, Minerul Certej-Minerul Lupeni 1-0, Electrica Timișoara-F.C. Arad Telecom 4-0, Aurul Brad-Telecom Timișoara 0-0, „U" West Petrom Arad-Minerul Uricani **3-0**. Minaur Zlatna a stat.

CLASAMENTUL

1. Cetate Deva	20	14	2	4	46-20	44	(+11)
2. Tel. Timiș	20	13	3	4	28-11	42	(+15)
3. Gl. Reșița	20	12	3	5	26-10	39	(+6)
4. M. Certej	20	11	2	7	37-29	35	(+2)
5. Electrica	20	11	2	7	36-31	35	(+2)
6. M. Zlatna	20	10	2	8	33-25	32	(+5)
7. „U" W. Petrom	20	10	2	8	26-21	32	(-1)
8. M. Uricani	20	8	3	9	29-32	30	(-3)
9. „U" Arad	20	8	3	9	25-31	27	(0)
10. Tel. Arad	20	8	3	9	24-30	27	(-3)
11. Caromet	20	9	0	11	21-28	27	(0)
12. Aurul Brad	20	7	5	8	22-21	26	(-4)
13. Cuprirom	20	8	2	10	30-36	26	(-4)
14. M. Lupeni	20	7	3	10	24-25	24	(-3)
15. Inter Petrila	20	6	5	9	22-26	23	(-7)
16. CFR Timiș.	20	7	2	11	21-40	23	(-7)
17. Met. Cugir	20	6	2	12	23-32	20	(-10)

*** Inter Arad s-a retras din campionat.**

Etapa viitoare (12 martie 2000): Minerul Lupeni-Gloria Reșița, „U" Arad-Metalurgistul Cugir, Telecom Timișoara-Inter Petrila, Minaur Zlatna-Aurul Brad, Cuprirom Abrud-Minerul Certej, CFR Timișoara-„U" West Petrom Arad, Minerul Uricani-Electrica Timișoara, F.C. Arad Telecom-Cetate Deva. Caromet Caransebeș stă.

O nouă organigramă...

Cu ocazia meciului dintre „U" West Petrom și Minerul Uricani a revenit în România unul dintre cei doi președinți ai Consiliului de Administrație al clubului petrolist - Roberto Pasini. Acesta a venit însoțit de noul director general al grupării - Fulvio Faedi. După o scurtă ședință a Consiliului de Administrație, Pasini a organizat o conferință de presă în care a prezentat noua organigramă a clubului. Aceasta arată astfel:

- **președinți:** Călin Chișbora și Roberto Pasini
- **vicepreședinte delegat:** Flavius Măduța
- **vicepreședinți:** Bruno Biringer și Ioan Lazăr
- **director general:** Fulvio Faedi (va prelua întreaga gestiune a clubului)
- **director sportiv:** Gheorghe Borugă
- **organizator de competiții:** Vasile Rad

Obiectivul clubului este în continuare formarea unei echipe cât mai competive pentru promovarea în cât mai scurt timp în Divizia B. Problema antrenorului se va discuta după încheierea campionatului

DACIAN TODUȚA

„U" West Petrom susține că nu este depunctată!

Vizavi de situația creată în urma neplății grilei de transfer a jucătorului Dan Baloș față de clubul Apulum Alba Iulia și a depunctării echipei „U" West Petrom hotărâtă de Comisia pentru Statul Jucătorului, conducerea clubului petrolist susține că a ajuns la o amânare a cazului. Se pare că Federația Română de Fotbal a sesizat în ultimul moment o neregulă în acte și va mediatiza conflictul. Vom reveni.

D. TODUȚA

Fotbal - Divizia D

GLORIA ARAD - MOTORUL ASTRA 1-2 (1-1)

Timp rece sâmbătă la Bou' Roșu pentru partida derby din prima etapă a minireturului Diviziei D, între Gloria Arad și Motorul. Sub privirile a peste 100 de spectatori, liderul la zi al seriei a disputat o partidă discretă, în urma căreia însă, și-a trecut în cont toate cele trei puncte. De partea cealaltă, „compostorii", cu un lot mult schimbat, odată trecuți în avantaj nu au știut să se mențină la cârma jocului, acuzând lipsa unui atacant de valoare. Începutul de meci este echilibrat, ambele formații trecând pe lângă deschiderea scorului. Mai întâi Toderaș trimite o „diagonală" ce survolează transversala porții lui Malec, pentru ca apoi lovitura de cap a lui Burtea să fie parată de Irimia. Portarul Motorului va greși însă decisiv în minutul 32, respingând în fața șutul puternic a lui Oros, pentru golul facil a lui Burtea, 1-0. Oaspeții se trezesc repede, și după numai cinci minute va fi egalitate. Cuedan ia o acțiune pe cont propriu, pătrunde în careu și înscrie magistral la colțul lung, 1-1, scor la pauză.

Partea a doua a jocului debutează furtunos, Motorul punctând din nou la o fază ce nu anunța nimic. Hărdălău centrează de pe stânga, Iftimie preia cu mâna în careu, iar „centralul" Tripa indică punctul cu var. Execută precis „decarul" Cuedan și .... 1-2. Până aici cu fotbalul, pentru că ce a urmat a fost o luptă oarbă la mijlocul terenului, „fluierașul" Tripa apelând deseori la cartonașe galbele pentru a nu pierde meciul din mână. Gloria mai încearcă ceva pe final, însă apărarea liderului rezistă cu brio.

Brigada de arbitri formată din Cl. Tripa la centru, ajutat de M. Bondar și E. Roșu - asistenți au condus formațiile:

Gloria: Malec - Dărăbuț (mim. 66 - Pop), Oros, Fășie, Crașovschi - Bărlă, Horga, Iftimie (min. 61 - Tudose), Vlad (min. 76 - Bota) - Burtea, Știrb (min. 52 - Băd). Antrenor: Gheorghe Cameniță.

Motorul: Irimia - Marian, Lung, Pap, Negrilă (min. 9 - Sucigan), A. Vizitiu - Bâlcea, Hărdălău (min. 89 Madoș), Cuedan (min. 59 Corsenti) - Toderaș (min. 87 - Tuef), Lăzău. **Antrenor:** Marcel Coraș.

Observator AJF: Cornel Tiulea.

CĂLIN MNERIE

TRICOUL ROȘU - DACIA BELIU 2-0 (1-0)

Sâmbătă, puținii spectatori prezenți pe stadionul „Blănarul" au asistat la o partidă frumoasă, presărată cu multe faze de poartă. Gazdele au atacat mai mult, iar minutul 43 Unc centrează ca la carte și din 6 metri Barza trimite cu capul balonul în poarta lui Anta: 1-0.

Tricoul Roșu continuă să se joace cu ocaziile, campionul ratărilor fiind Unc. Oaspeții au și ei câteva ocazii, însă fundașii gazdelor se descurcă la fiecare atac al acestora. În minutul 89, Răduț trimite o pasă lungă spre Revnic, acesta preia balonul, pătrunde în careu și îl învinge pe portarul Anta cu un șut plasat, 2-0. Fluier final, gazdele se bucură, iar oaspeții părăsesc terenul cu capul plecat, ratând șansa de a scăpa din zona retrogradării.

Tricoul Roșu: Szabo-Revnic, Weirer, Kocsis, Matei (min. 89 - Tănasă) - Molnar (min. 85 - Donca), Barta, Răduț, Katona (min. 60 - Vasiu) - Unc (min. 76 - Țițca), Man.

Dacia Beliu: Anta-Mocanu, Ferenti, Dulcean, Pința, Filipaș-Pavel, Farago (min. 79 - Cicălău), Fărcuța (min. 88 - Petcuț), Cotuna, Leucuța.

Au arbitrat fără probleme: Răzvan Cadar - la centru, ajutat la cele două linii de Mircea Gornic și Octavian Mihart.

Observator AJF: Emil Jivan

PAUL ALTMAN

Rezultatele etapei a XXII-a

Crișana Sebiș-Comera 1-0; Gloria Arad-Motorul Astra 1-2, Șoimii Lipova-Romvest 1-2, Tricoul Roșu-Dacia Beliu 2-0; Șoimii Pâncota-Podgoria Ghioroc 4-0, Frontiera Curtici-CPL Arad 2-2, F.C. Ineu-Crișul Ch. Criș 5-0, Păulișana Păuliș-Victoria Nădlac 3-0. Semlecana Macea a stat.

CLASAMENTUL

1. Motorul	21	16	1	3	66-21	52	(+22)
2. Pâncota	21	13	4	4	47-20	43	(+10)
3. F.C. Ineu	20	13	2	5	42-20	41	(+11)
4. Cr. Sebiș	21	11	5	5	47-28	38	(+5)
5. Tricoul Roșu	20	10	6	4	42-19	36	(+6)
6. Lipova	21	9	4	8	39-39	31	(-2)
7. CPL	21	9	3	9	42-30	30	(0)
8. Păuliș	20	9	3	8	35-33	30	(0)
9. Nădlac	20	9	2	9	30-31	29	(-1)
10. Gloria	20	8	2	10	43-30	26	(-4)
11. Comera	21	7	3	11	42-57	24	(-6)
12. Curtici	21	7	3	11	32-55	24	(-6)
13. Semlecana	20	6	5	9	32-41	23	(-7)
14. Romvest	20	7	2	11	18-36	23	(-7)
15. Crișul	21	5	5	11	27-47	20	(-10)
16. Beliu	21	4	2	15	19-56	14	(-19)
17. Ghioroc	21	4	2	15	23-63	14	(-19)

*** Minerul Moneasa s-a retras din campionat.**

Etapa viitoare (10-12 martie 2000): CPL Arad-Șoimii Pâncota, Motorul Astra-Șoimii Lipova, Podgoria Ghioroc-Gloria Arad, Victoria Nădlac-F.C. Ineu, Crișul Ch. Criș-Tricoul Roșu, Romvest-Comera, Dacia Beliu-Semlecana Macea, Păulișana Păuliș-Crișana Sebiș. Frontiera Curtici stă.

Fotbal - Divizia A - „URSUS"

Rezultatele etapei a XXI-a:

F. C. Brașov-F. C. Argeș 2-1; Extensiv-Dinamo 0-1; CSM Reșița-„U" Craiova 0-0; Petrolul-Gloria Bistrița 1-2; Farul Constanța-Astra Ploiești 1-1; Rocar-Oțelul 3-2; F. C. Onești-F. C. M. Bacău 1-0; Rapid-Steaua 2-2; F. C. Național-Ceahlăul 5-1.

Etapa viitoare 10-12 martie:

Oțelul-F. C. Brașov; F. C. Argeș-Rapid; Ceahlăul-F. C. Onești; F. C. M. Bacău-Farul; Extensiv-Petrolul; Astra-C. S. M. Reșița; Gloria Bistrița-Rocar; Dinamo-„U" Craiova; Steaua-F. C. Național

CLASAMENT

1. Dinamo	21	18	2	1	59-15	56	(+26)
2. Rapid	21	13	4	4	37-22	43	(+13)
3. F. C. Argeș	21	13	3	5	32-17	42	(+12)
4. Ceahlăul	21	11	4	6	28-30	37	(+4)
5. Gloria	21	11	2	8	30-25	35	(+5)
6. Astra	21	9	4	8	32-25	31	(-2)
7. Steaua	20	9	3	8	38-39	30	(-3)
8. „U" Craiova	21	8	5	8	25-19	29	(-4)
9. F. C. M. Bacău	21	8	5	8	21-25	29	(-4)
10. F. C. Național	21	7	4	10	32-27	25	(8-8)
11. Petrolul	21	7	4	10	25-33	25	(-5)
12. F. C. Brașov	21	7	3	11	31-31	24	(-6)
13. Oțelul	21	7	3	11	33-36	24	(-6)
14. Rocar	20	8	0	12	27-33	24	(-3)
15. F. C. Onești	21	7	3	11	25-44	24	(-9)
16. Farul	21	6	5	10	25-35	23	(-10)
17. C. S. M. Reșița	21	4	6	11	24-45	18	(-15)
18. Extensiv	21	4	2	15	15-38	14	(-16)

Fotbal internațional

Germania - etapa a 23-a

Freiburg - Arminia Bielefeld 1-1; Wolfsburg-Hamburg 4-4; Hertha Berlin-Unterhaching 2-1; 1860 München-Hansa Rostock 4-3; VFB Stuttgart-Bayern München 2-0; Schalke 04-MSV Duisburg 3-0; F.C. Kaiserslautern-Bayer Leverkusen 1-3; SSV Ulm - Werder Bremen 2-1 ; Eintracht Frankfurt - Borusia Dortmund 1-1.

În clasament: 1. Bayern München 49 p.; 2. Leverkusen 47 p.; 3. Hamburg 42 p.

Anglia - etapa a 27-a

Newcastle United-Chelsea 0-1; Derby County-Wimbledon 4-0; Everton-Sheffield W 1-1; Watford-West Ham 1-2; Manchester United-Liverpool 1-1; Southampton- Middlesbrough 1-1; Tottenham-Bradford 1-1; Aston Villa-Arsenal 1-1; Leeds United-Coventry 3-0; Leicester - Sunderland 5-2.

Pe primele trei locuri: 1. Manchester Utd 58 p.; 2Leeds 54 p; 3. Chelsea 49 p.

Italia - etapa a 24-a

Fiorentina - Piacenza 2-2; Udinese-Cagliari 5-2; Juventus - Bari 2-0; Lecce-Lazio 0-1; Parma-Reggina3-0; Roma-Torino 1-0; Venezia-Perugia1-2; Verona-Bologna 0-0. Derby-ul AC Milan-Inter s-a disputat în nocturnă.

În clasament: 1. Juventus 53 p; 2. Lazio 49 p; 3. Roma 45 p.

Rezultatele celorlalte partide incluse în concursul Pronosport din data de 25.03. 2000 sunt: Empoli - Vicenza 2-1; Genoa-Chievo 2-0; Napoli - Salernitana 3-1; Ravenna - Monza 2-0; Treviso - Fermana 3-2.

Baschet feminin

FĂRĂ STRĂLUCIRE

B. C. ICIM Arad - Fartec Brașov 63-46 (31-28)

Campioanele au învins dar nu au convins, sâmbătă dimineața, la Sala Sporturilor „Victoria" din orașul nostru. Cei aproximativ 200 de spectatori care au preferat baschetul în locul fotbalului, au avut o singură mulțumire - succesul echipei favorite. Jocul arădencelor nu a funcționat, fiind deconectat, slab, lipsit de concentrare. Astfel, B. C. ICIM nu și-a arătat imaginea cu care își obișnuise suporterii. Prestația fetelor a fost foarte modestă, adversarele lor ținând tabela în echilibru până în minutul 25, fapt neașteptat înaintea începerii partidei. Motivele evoluției nesatisfăcătoare ar putea fi căutate în mai multe locuri - oboseala ultimelor deplasări și meciuri, o anumită suficiență dată de supremația din clasament, relaxarea după o suită de întâlniri epuizante, desfășurate într-un interval scurt. Important este ca aceste carențe să nu se regăsească în meciul de miercuri de la Târgoviște, cu Livas și mai ales în play-off-ul campionatului, ce debutează peste o lună de zile. De cealaltă parte, Fartecul a jucat bătăios, ambițios, însă nu a reușit să suplinească diferența de valoare existentă pe teren.

Din „filmul" întâlnirii reținem următoarele repere: startul aparține gazdelor, care se desprind la 6-2 (min. 5) și 9-5 (min. 6). Va fi 10-9, dar apoi diferența se reface (14-9, min. 11, 16-11, min. 12). Totuși, brașovencele nu ne permit să „respirăm" și se apropie de fiecare dată la două puncte. Nervozitatea crește și nu va fi risipită - parțial - decât în repriza secundă. După 37-34 (min. 25), urmează desprinderea localnicelor. Tuchel și Lazăr acumulează cinci greșeli personale, în vreme ce Stoenescu izbutește două „triple" prin care scorul „urcă" la 47-35. În ultimele 10 minute arădencele mențin, în linii mari, acest raport de forțe, avantajul minim fiind de 10 puncte (56-46).

Au evoluat formațiile:

B.C. ICIM: Stoenescu 14 (3x3), Mandache 11, Nastor 15, Matei 7, Grecu 2, Iaroshka, Sandu, Drăguș 4, Tretiak 10.

Fartec: Vanyo, Anuței 4, Radu 4, Lazăr 6, Bichiș 9 (2x3), Oprea 3 (1x3), Tuchel 8, Cl. Nițulescu 12 (1x3), Pasăre, Milea.

A oficiat inexact un cuplu de arbitri format din **Mircea Pop (Cluj) și Dan Cârloqănescu (Craiova)**, ambii foarte tineri, aflați în primul an de activitate. **Observator F.R.B.:** Adrian Vermeșan (Timișoara).

ADRIAN HĂRȚĂU

Tretiak a alternat momentele bune cu altele mai puțin reușite
Foto: ȘT. MATYAȘ

Minutul 41

George Mandache (antrenor, BC ICIM): „Este, probabil, cel mai slab meci al nostru din actualul campionat. Cauzele sunt obiective și subiective - deplasările la Craiova și București, cu meciuri numeroase, o anumită relaxare și faptul că am „intrat" în jocul partenerelor de întrecere, rupând ritmul doar în partea a doua, când ne-am detașat. Nu cred că poate fi vorba despre desconsiderarea adversarului. Esențial este să revenim la normal, să câștigăm la Târgoviște și să pregătim play-off-ul."

Mariana Oprea (antrenoare, Fartec): „Arbitrajul a fost sub orice critică. S-au comis erori flagrante care au influențat jocul. Nu spun că am fi putut să învingem, dar nu se știe niciodată. Evidențiez întreaga echipă. Obiectivul nostru este intrarea în play-off. S-ar putea să jucăm tot cu Aradul, în funcție de rezultatele următoare. Revenind la arbitraj, aș spune că unul din acești arbitri începători, Cârloqănescu, ne-a fluierat de cinci ori. De fiecare dată ... groaznic".

Rezultatele etapei a 31-a

Sportul Studențesc - BNR București 90 - 47, BC ICIM Arad - Fartec Brașov 63 - 46, Rapid București - Livas Târgoviște 87 - 77, Olimpia București - LPS Galați 72-53, „U" Oradea - „U" Cluj 56-74, „U" Craiova - Someșul Dej 58-81.

Clasament

1. BC ICIM	**32**	**31**	**1**	**2196-1392**	**63**
2. Rapid	32	27	5	2223-1603	59
3. Livas	31	26	5	2101-1511	57
4. Someș Dej	31	18	13	1966-1833	49
5. Sportul Stud.	31	18	13	2091-1809	49
6. BNR	31	17	14	2047-1937	48
7. „U" Cluj	31	17	14	1977-1856	48
8. Fartec	31	16	15	1779-1766	47
9. Olimpia	31	6	25	1711-2146	37
10. „U" Oradea	31	5	26	1628-2138	36
11. LPS Galați	33	3	30	1540-2432	36
12. U. Craiova	31	4	27	1509-2345	35

Baschet masculin

ÎNFRÂNGERE ÎN ULTIMA SECUNDĂ

Soced București-West Petrom Arad 70-68 (40-36)

În primul meci din play-off-ul Diviziei A de baschet masculin, B. C. West Petrom Arad a fost întrecută la București de Soced, în... ultima secundă de joc. Atunci, Fometescu transforma două aruncări libere dictate de arbitrul brașovean Oprea, după un contact sub panoul arădean. Din informațiile primite de la antrenorul secund al West Petrom, Adrian Budurean, rezultă că întâlnirea a fost per ansamblu echilibrată. În debutul reprizei întâi inițiativa a aparținut petroliștilor, care vor conduce cu 3-5 puncte pe tabelă. Bucureștenii revin, egalează și preiau conducerea, distanțându-se până la opt puncte diferență, după care urmează o revenire a baschetbaliștilor noștri. Partea a doua găsește Socedul în avantaj. Totuși, în penultimul minut de joc arădenii obțin egalarea, rezultatul devenind 68-68. Minutul 40 este dramatic. Jucătorii din Capitală ratează atacul, Apostol aruncă, însă mingea parcă refuză să intre în coș, Socedul greșește iarăși în ofensivă, pentru ca Fometescu să izbutească apoi o intercepție și să valorifice „liberele" amintite. Încercarea de trei puncte a lui Marjanovic, din zecimile de secundă rămase, s-a dovedit fără sorți de izbândă.

Pentru B. C. West Petrom au punctat Marjanovic 20 (4x3), Veres 16, Apostol 7, Spătar 6 (2x3), Dehelean 6 (2x3), Burlacu 6, Kmezic 5, Bubanja 2. A arbitrat cuplul Marian Oprea (Brașov) - Gabriel Roceanu (București).

ADRIAN HĂRȚĂU

Turul I - play-off. Rezultate:

Herlitz Tg. Mureș - ISA Pitești 92-109, Petrom Sibiu - Poli Iași 77 - 46, Dinamo București - „U" Carbochim Cluj 78 - 74, **Soced București - BC West Petrom Arad 70 - 68.** Meciurile - retur se dispută sâmbătă, 11 martie și duminică, 12 martie.

Karate

CAMPIONATUL NAȚIONAL DE KYOKUSHIN

Sâmbătă după-amiază, la Sala Sporturilor a avut loc Campionatul național de karate kyokushin. Organizatori au fost: Clubul Budokui din Arad împreună cu Organizația Română de Karate Kyokushin. S-a concurat la două probe kata seniori și kumite seniori și senioare. Concursul fiind oficiat de 11 arbitri, toți deținători de centură neagră. Sportivii arădeni nu au reușit să obțină decât o singură medalie prin Filip Lidia, aceasta ocupând locul II la kumite.

În continuare, vă prezentăm pe cei ce au ieșit campioni naționali:

Kata seniori; Walmen Haris - CSU Sibiu

Kumite seniori Open: Bolduț Cristian - Elcond Zalău

Kumite senioare - 50 kg: Cucu Oana - Dunărea Galați

Kumite senioare - 60 kg: Gașpar Timea - CSM Cluj

Kumite senioare + 60 kg: Ciocanta Magda - Dunărea Galați

PAUL ALTMAN

Baschet masculin - Divizia B

„U" Oradea - CSȘ West Petrom 2 Arad 56-43 (24-30)

Într-un meci contând pentru Divizia B - tineret, baschetbaliștii arădeni au cedat la Oradea în fața Universității, după o primă repriză pe care au controlat-o. Deși învinși, elevii antrenorului Emeric Davidhazy ocupă în prezent locul 3 din clasament.

A.H.

Polo

RAPID - ASTRA ARAD 10-5 ȘI 9-7

În Superliga Națională de polo, Astra Arad a evoluat sâmbătă și duminică la București, în compania formației Rapid. Cele două meciuri s-au încheiat cu scorurile de 10-5 (1-1, 1-2, 5-1, 3-1) și 9-7 (1-2, 4-2, 3-1, 1-2) în favoarea jucătorilor din Capitală. Golurile echipei arădene au fost înscrise de Huber 2, Urs 1, Ionescu 1, Broșovszky 1 respectiv Huber 2, Urs 2, Ștefănescu 2, Ionescu 1.

Etapa următoare, Astra evoluează la Arad cu Dinamo București, la sfârșitul acestei săptămâni.

▼ Aseară, în devansul penultimei runde a returului: **Sportul Studențesc - Astra 2-9 (0-2, 0-3, 1-3, 1-1)**. Al doilea meci este programat azi.

A. HĂRȚĂU

Antrenorul Victor Pițurcă a fost implicat într-un accident rutier

Antrenorul echipei de fotbal Steaua, Victor Pițurcă, a fost implicat, în noaptea de sîmbătă spre duminică, într-un accident rutier soldat cu rănirea a două persoane, informează surse din Poliție.

Sîmbătă, în jurul orei 0.30, Adrian Niculescu, șofer la SC "Taxi Total" SRL, care conducea un autoturism Dacia pe bd. Nicolae Bălcescu nu a acordat prioritate în intersecția cu str. Dem. Dobrescu și a lovit o motocicletă marca Yamaha condusă de Mihai Răducanu, student în anul III la Academia de Studii Economice. Motocicleta a fost proiectată într-un autoturism marca Toyota, condus regulamentar de Victor Pițurcă.

Mihai Răducanu a fost internat la spitalul "Grigore Alexandrescu", iar Mihai Scăieteanu, care se afla cu acesta pe motocicletă, a fost rănit ușor și a fost transportat la Spitalul de Urgență Floreasca.

Cercetările sunt continuate de Brigada Poliției Rutiere.

Doi arbitri unguri - loviți cu pietre din tribune

Arbitrul central Ferenc Bede și un arbitru asistent, care au oficiat, vineri, la partida dintre formațiile ungare Ujpest și Dunaferr, au fost ușor răniți de pietrele aruncate din tribunele stadionului din Budapesta, informează AFP, citînd televizunea națională ungară.

Arbitrul central Ferenc Bede a fost lovit de o piatră după ce, în numai două minute, a dictat eliminarea a trei jucători ai formației Ujpest, precum și a antrenorului acestei echipe. Unul dintre arbitrii asistenți a fost lovit, la rîndul său, în spate.

Ferenc Bede a întrerupt partida în minutul 44, în momentul în care formația Dunaferr, lider al campionatului de fotbal al Ungariei, conducea cu scorul de 1-0.

Potrivit agenției de presă MTI, spectatorii prezenți au continuat să arunce cu pietre spre vestiarele arbitrilor, fiind necesară intervenția forțelor de ordine.

ON CLINIC LTD.
CENTRU MEDICAL INTERNAȚIONAL
oferă soluția pentru
DISFUNCȚII SEXUALE MASCULINE
INCLUSIV PENTRU DIABETICI, CARDIACI ȘI HIPERTENSIVI DAR ȘI PENTRU AMELIORAREA VIEȚII SEXUALE A FIECĂRUIA
Tratamentul este unic în lume, nu presupune limită de vârstă și are rezultate imediate.
Camerele de așteptare sunt private, iar discreția este garantată.
Timișoara: 056-134.888
București: 01-311.19.29
Baia Mare: 062-433.303, Iași: 032-113.022
(4508743)

LAURA BADEA A FOST ÎNVINSĂ

Scrimera română Laura Badea a fost învinsă, duminică, la Jiangmen, cu scorul de 15-8, de italianca Valentina Vezzali, în semifinalele Cupei Mondiale de floretă, informează AFP.

Sportiva română Reka Szabo-Lazăr a fost învinsă, cu scorul de 15-6, de scrimera italiană Valentina Vezzali, în cadrul sferturilor de finală ale aceleiași competiții.

CENTRUL OFTALMOLOGIC
OCULUS Bucuresti,
condus de Dr. M.C. MORARU, efectueaza interventii chirurgicale pentru:
- CATARACTA - cu ultrasunete si implantare de cristalin artificial foldabil
- GLAUCOM
- TRANSPLANT DE CORNEE
Operatiile se efectueaza fara internare; dupa cea mai moderna tehnica pe plan mondial
Tel: 01 - 230.21.14, 230.21.15, 230.21.16
Web: www.eye.ro E-mail: oculus@eye.ro

Frumoasă cultură! RELAY este secretul ei!

RELAY- erbicid preemergent pentru culturile de floarea soarelui şi soia.

- ➢ Are un efect de lungă durată
- ➢ Nu prezintă pericol pentru culturile în rotaţie
- ➢ Combate eficient şi a doua generaţie de buruieni

Alege

RELAY

ZENECA
Agrochemicals

ZENECA International Ltd., Representative Office
Str. Tache Ionescu, Nr. 29, Sector 1, Bucureşti;
Tel: 312.36.84; 312.69.62; Fax: 312.18.59

RELAY este marcă înregistrată ZENECA Agrochemicals

DACIA

- ♦ Dealer autorizat al UZINEI DACIA PITEȘTI
- ♦ Service autorizat de Registrul Auto Român

S.C. AUTOSERVICE CÂMPUL LINIȘTII S.R.L.

Arad. Str. Câmpul Liniștii Nr. 1
(vizavi de Vama de interior Arad)
Telefoane: 212.995; 212959; 092-826559

Numai în perioada 28.02-21.03 martie pentru fiecare autoturism cumpărat primiți cadou 400 litri benzină

VÂNZĂRI ÎN RATE
MONTĂM SUPRASTRUCTURI

(1287344)

Atac și apărare
o singură mișcare !
Pachetul Monsanto
pentru floarea soarelui
HARNESS®

PACHETUL CARE TE SCUTEȘTE DE PROBLEME !

Harness®
erbicid selectiv preemergent pentru floarea soarelui
Cel mai larg spectru de control al buruienilor

Hibrizi de floarea soarelui Dekalb
Special dezvoltați pentru toate zonele de cultură din România

AVANTAJELE
pachetului tehnologic Monsanto

Recolte sporite cu un bogat conţinut în ulei
Cel mai bun raport cost/profit
Calitate garantată a produselor
Asistenţă post-vânzare
Performanţe sigure cu economie de timp

Soluția optimă pentru
PERFORMANȚE MAXIME

Pentru detalii suplimentare contactaţi distribuitorii:
S.C. Intermedia S.A., tel: 256 598; 092.621.193;
S.C. Prodagro Bian S.R.L., tel: 288.000; 288.306
sau **Director de zonă, Gabriel Băeașu**, tel.: 092.628.532

ROUNDUP® SIGURANŢA ORIGINALULUI.

ROUNDUP® (360 g/l glifosat)

erbicid total neselectiv, cu acţiune sistemică, postemergent

PENTRU CULTURA DE FLOAREA SOARELUI, ÎNAINTE DE SEMĂNAT

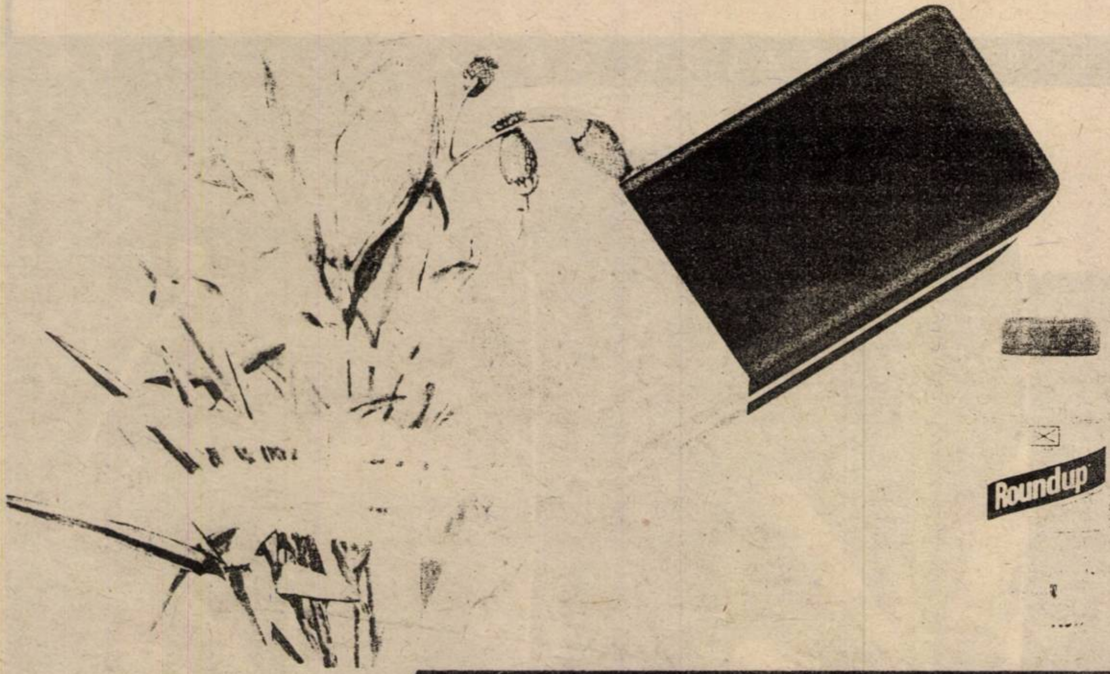

Avantaje

Controlează perfect toate speciile de buruieni anuale şi perene (controlează inclusiv pălămida şi cornacii)

Reduce numărul de lucrări mecanice

Favorizează păstrarea apei în sol

Condiţii optime pentru dezvoltarea culturilor

Nu are activitate în sol - orice cultură poate urma imediat după aplicare

Doza recomandată

Aplicaţi 2 - 3 l/ha erbicid Roundup® în maximum 150 l apă, când pălămida este în fază de rozetă

ÎN MÂINILE DUMNEAVOASTRĂ

MONSANTO
Food · Health · Hope™

Pentru detalii suplimentare contactaţi distribuitorii: **S.C. Intermedia S.A.**, tel: 256 598; 092.621.193; **S.C. Prodagro Bian S.R.L.**, tel: 288.000; 288.306 sau **Director de zonă, Gabriel Băeaşu,** tel.: 092.628.532

Atac şi apărare
o singură mişcare !
Pachetul Monsanto
pentru porumb
Guardian

PACHETUL MONSANTO PENTRU PORUMB !

AVANTAJELE

Garantare a performanţelor

Asistenţă post-vânzare

Optimizare financiară

Economie de timp şi efort

Mai multe puncte în programele Monsanto

Soluția optimă pentru

Pentru detalii suplimentare contactaţi distribuitorii:
S.C. Intermedia S.A., tel: 256 598; 092.621.193;
S.C. Prodagro Bian S.R.L., tel: 288.000; 288.306
sau **Director de zonă, Gabriel Băeaşu,** tel.: 092.628.532

PROTECȚIA PLANTELOR

Aramo50 FRONTIER 900 Stroby® DF

SIGURANȚA RECOLTELOR DUMNEAVOASTRĂ

Aramo 50

Graminicid pentru floarea-soarelui, soia, sfeclă pentru zahăr.

Porumb	Floarea Soarelui	Soia	Cartof	Sfeclă de zahăr
FRONTIER 900 +				
CAMBIO	ARAMO 50 BAVISTIN CONSEL KONKER	ARAMO 50 GALAXY BASAGRAN	BASAGRAN POLYRAM	ARAMO 50 PYRAMIN BAVISTIN TANGO

Împotriva bolilor din plantațiile de pomi și viță de vie:

Stroby DF +*Kumulus DF, Polyram DF,*

Bavistin DF

BASF S.R.L., București, sector 1, Calea Victoriei Nr. 155, Bl. D1, Et. 6 Tel: (01) 310 23 42, Fax: (01) 310 07 62, Tlx: 11695 basf r, **BASF S.R.L., Timișoara**, Tel: (056) 29 16 19, **BASF S.R.L., Târgu Mureș**, Tel: (065) 25 25 41, Mobil 094 505 379

S.C. JACKSON INTERNATIONAL

ACHIZIȚIONEAZĂ DE LA POPUL

PORUMB

la prețul de 1650 lei/kg + 50 lei/kg transportul

Plata se face la boabe STAS, la recepție.

Recepția: FNC Arad, str. Turdei nr. 1.

Informații telefon 057/271712.

Persoana de contact d-șoara IULIA POPA.

S.C. JACKSON INTERNATIONAL S.R.L.

LIVREAZĂ PE BAZĂ DE CONTRACT

- AZOTAT DE AMONIU
- ERBICIDE-PESTICIDE
- SĂMÂNȚĂ DE PORUMB şi FLOAREA SOARELUI

Plata se face astfel:

- 30% din valoare în cupoane la semnarea contractului
- 40% din valoare la recolta din iunie 2000, în grâu, orz
- 30% din valoare la recolta din octombrie 2000, în porumb

INFORMAȚII LA TELEFON : 257300 int.27 sau 094-929199

Persoana de contact: Roncov Ferl

SOCIETATEA COMERCIALĂ „IMAR" - S.A. ARAD

angajează

Șef Magazin Alimentar cu studii superioare și experiență în domeniu

Relații suplimentare la Biroul Resurse Umane, telefon 223025, 223032, 223035, interior 241.

(4508912)

DEPOZITUL CONSTRUCTION HOUSE

Arad, str. Pădurii nr. 49, tel.:254457

VINDE DIN STOC LA PREȚURI DE DEPOZIT!

☐UȘI METALICE (UȘI BLINDATE) ☐Tablă zincată ☐Oțel beton ☐P.C. ☐Placaj ☐PFL ☐PAL ☐BINALE (uși, ferestre - peste 20 modele) ☐Podele și lambriuri din brad ☐Parchet - fag ☐CAHLE TERACOTĂ (mecanice și manuale) ☐Cărămidă șamotă ☐ȚIGLĂ - Târnăveni ☐Plăci azbociment ☐Bitum ☐Carton asfaltat ☐Carbid ☐Electrozi

PROGRAM:
LUNI-VINERI 8.00-17.00
SÂMBĂTĂ: 8.00-12.00

Ofertă specială
- LAMBRIURI PVC
- RIGIPS import
- VATĂ MINERALĂ import

DORIȚI O TÂMPLĂRIE MODERNĂ PENTRU CASA DVS.?

Tel. 210280

■ *Preferați ca această tâmplărie PVC cu sticlă termopan să fie de calitate și din import?*

Apelați la:

EXCLUSIV AL - PLAST

■ Casa dvs. poate avea de astăzi:

UȘI, FERESTRE CU STICLĂ TERMOPAN!

Arad, str. Pădurii nr. 91A, tel./fax: 210280

AICI TOTUL ESTE IEFTIN ȘI DE O CALITATE DEOSEBITĂ!

Fax: 210280

S.C. INSTALSAN CONSTRUCTION COMPANY

ARAD, STR. PĂȘUNII (spre Piața Soarelui) nr. 13, MICĂLACA (aproape de cimitir) a deschis un

DEPOZIT DE MATERIALE DE CONSTRUCȚII:

■ PAL ■ PFL ■ PLACAJ toate grosimile ■ SOBE TERACOTĂ ■ UȘI ■ FERESTRE ■ BITUM ■ CARTON ASFALTAT ■ ȚIGLE ■ COAME ■ UȘI METALICE

INSTALAȚII SANITARE:

■ GRESIE ■ FAIANȚĂ

■ OBIECTE SANITARE

TELEFON 259088

INSTAL - SAN CONSTRUCTION COMPANY srl

PROGRAM zilnic: 8,00 - 16,00
sâmbătă: 8,00 - 13,00

(973863)

S.C. AGROINDUSTRIALA FÂNTÂNELE S.A.

Vinde la licitație **joi, 9 martie 2000, ora 10,00,** cu reducere de prețuri față de licitațiile anterioare:

- tractoare, combine, utilaje agricole;
- piese de schimb și materiale pentru instalații sanitare;
- cai de muncă.

Pentru utilajele, materialele și cabalinele rămase nevândute, licitația se repetă în fiecare zi de joi la aceeași oră.

Informații suplimentare la telefonul (057) 25.01.16

(4508913)

S.C. „ARVINEX“ S.A.

ofera spre vânzare prin licitație deschisă următoarele active:

- **SEDIUL ADMINISTRATIV** (P+2+crama) situat în Arad, str. Călugăreni nr. 1/A (în spatele Policlinicii Municipale)
- **CRAMA DEPOZITARE VINURI** - situat în localitatea Teremia Mare nr. 600

Licitația va avea loc în data de 30.03.2000, în Arad, la sediul societății.

Pentru informații suplimentare, rugăm a ne contacta la telefon 057/257.360.

(4508744)

SANSA TA DE A TRAI FARA OCHELARI

CENTRUL OFTALMOLOGIC
OCULUS Bucuresti,
condus de Dr. M.C. MORARU,
utilizeaza LASERUL EXCIMER pentru corectarea viciilor de refractie:
MIOPIA, HIPERMETROPIA, ASTIGMATISMUL

Dioptriile dvs. pot fi reduse considerabil sau chiar aduse la zero, in cateva minute !
Experienta: peste 600 cazuri operate

Tel. 01 - 230.21.14, 230.21.15, 230.21.16
Web: www.eye.ro E-mail: oculus@eye.ro

OANA
23 ANI
NON STOP
JOACĂ - TE CU MINE...
SEX PLAY
891.999

eta - 2u computer

- CALCULATOARE
- IMPRIMANTE
- RETELE
- SOFT
- SERVICE

OFERTĂ SPECIALĂ
475 USD + TVA
CARCASĂ AT 200W
AMD K6-2 450MHz
HDD 4,3GB UDMA
PLACA VIDEO 4MB AGP
FDD 3,5"/1.44MB
SDRAM 32MB Pc100
MONITOR 15" Color
TASTATURA
MOUSE + PAD

... si in rate pina la 36 luni cu doar 10% AVANS !!!!!!!

ARAD, CLOSCA 2
Tel./Fax.: 251838
INTRARE DE PE B-DUL REVOLUTIEI

OFERTA ANULUI!!!

CONTOARE APĂ RECE VICTORIA
OMOLOGATE DE B.R.M.L.
NUMAI
1,5 m^3/h = 286.000 LEI!
2,5 m^3/h = 310.000 LEI!
6 m^3h = 495.000 LEI!!!
GARANȚIE: 2 ANI

S.C. VICTORIA S.A. ARAD
TEL: 057-237797; FAX: 057-256160
MAGAZIN: 057-213030
e-mail: victoria@inext.ro: www.inext.ro/victoria

Prețul nu include TVA și nici comision
(1287569)

AU ÎNCEPUT ÎNSCRIERILE ÎN PAGINI AURII DE ARAD,

A DOUA EDIȚIE!

Pagini Aurii, a doua ediție de Arad, se va afla la îndemâna tuturor celor care sunt interesați de afaceri în Arad și tuturor celor pentru care informația e o forță.

Pagini Aurii, a doua ediție de Arad.
Înscrie-te și afacerea ta va fi o victorie de răsunet!

Pagini Aurii

- Ghidul complet al persoanelor juridice din Arad.
- Cuprinde lista oficială a abonaților telefonici din Arad.
- Cea mai bună clasificare.
- Ușor de consultat.
- La îndemâna clienților 24 de ore pe zi, 365 de zile pe an.
- Distribuit gratuit.

ÎNSCRIE-TE ACUM!

Pentru mai multe informații, contactați-ne telefonic la **(01) 20.20.900** și **(056) 19.40.49** sau vizitați-ne la **www.paginiaurii.ro**

PAGINI AURII

PAGINI AURII
GOLDEN PAGES
Ești în Pagini Aurii, deci existi.

SUNĂ ACUM
NEW-HOT
...tu ești partenerul meu...
891.666
GRATUIT 20 sec.
Tarif: 7.700 LEI / 30 sec.

ÎN DIRECT
SEX TOTAL
doar cu mine!
Fă-mă ACUM
89-15-15
GRATUIT primele 20 secunde
Tarif - 7650 lei / 30 secunde
INTERZIS MINORILOR

SUNĂ ACUM
NOU în ARAD
plăceri interzise
891.300
GRATUIT 20 sec.
TARIF: 7.650 LEI / 30 SEC.

100% HARD SEX
GRATIS 20" - 7550 lei / 30"
Fă-o cu mine!
SEX PLANET
89.18.18
INTERZIS MINORILOR

891 888
GRATIS 20" - 7500 lei / 30"
SEX
ABSOLUT NOU
BIZAR

891.001
ador SEXUL TOTAL
NOU
SPECIAL
Gratuit 20 sec.
Tarif: 7.700 lei / 30 sec.

NOU

Vino în această săptămână la SC IATSA SA ARAD (Dacia service Aradul nou), dealer autorizat al SC AUTOMOBILE DACIA Pitești

TEL: 287366; 287838; 950

Cumpără ACUM autoturismul DACIA cu motor cu injecție și catalizator și primești

GRATUIT bonuri pentru 400 litri de benzină

OFERTA ESTE VALABILĂ PÂNĂ PE 21 MARTIE 2000!

PELERINAJ 2000 ÎN ȚARA SFÂNTĂ

NUMAI prin NOI

ȘI TU CU NOI ÎN ȚARA SFÂNTĂ!

PAȘTELE 2000 ÎN ISRAEL

EXCURSIILE ORGANIZATE:

- PAȘTELE anului 2000 10 zile - 1150 USD/persoană
- 10 zile - 1000 USD/persoană
- 7 zile - 780 USD/persoană

În preț sunt cuprinse absolut toate serviciile:

- Obținerea vizei de sejur în Israel;
- Vizitarea obiectivelor religioase și turistice;
- Avioane și autocare moderne;
- Hoteluri la standarde occidentale;
- Sărbătorirea PAȘTELUI la locurile sfinte.

Înscrierile se fac la **PELERINAJ 2000** - tel. 01/311.11.28 sau la agențiile autorizate din toată țara:

ARTEXIN
Tel.: 057/281403
ROMÂNIA SERVICE VACANCES
Tel.: 057/211711
SIRIUS
Tel.: 057/253434
COLIBRI
Tel.: 056/201200
LUCON
Tel.: 059/436613
JET TOUR
Tel.: 064/194498

SOCIETATEA ANNO SRL

● Comercializează o gamă variantă de radiatoare din import.

OȚEL, ALUMINIU - DUNAFERR, ACURAD, XHENIA, precum și materiale din CUPRU, FIER, HENCO pentru instalații de apă și încălzire.

● Vinde ȚIGLE IMPORT UNGARIA: TANGÓ, CSÁRDÁS, KERINGŐ

● Angajează: Vânzător pentru magazin - cu experiență în domeniu, cunoscător de limba maghiară.

Informații: Arad, str. Andrei Șaguna nr. 52.

(4508910)

S.C. PREFIN EST EUROPE S.R.L.

STR. 6 VÂNĂTORI, NR. 35/A - ARAD`

ANGAJEAZĂ

1. FUNCȚIONAR IMPORT - EXPORT (de preferință femeie)

Condiții:

■ Experiență în import - export (întocmirea documentelor pentru import - export, operațiuni vamale)
■ Vârsta maximă - 40 ani
■ Disponibilitate la program prelungit de lucru
■ Cunoștințe de limba italiană
■ Studii superioare sau medii
■ Abilitate în utilizarea calculatorului

2. CONTROLOR TEHNIC DE CALITATE (femeie) PENTRU FIRMELE COLABORATOARE DIN AFARA ORAȘULUI ȘI JUDEȚULUI

Condiții:

■ Experiență în domeniul confecții îmbrăcăminte
■ Vârsta maximă - 35 ani
■ Disponibilitate la program prelungit de lucru
■ Cunoștințe de limba italiană

Cei interesați se vor prezenta la sediul societății începând cu data apariției anunțului în ziar.

Salarizarea va fi atractivă, conform experienței de lucru.

(1287580)

FABRICA DE ZAHĂR ARAD 1926

ÎN ATENȚIA CULTIVATORILOR

S.C. ZAHĂR S.A. Arad încheie contracte pentru cultura sfeclei de zahăr pe anul 2000.

Contractele vor fi încheiate de delegații din teritoriu ai S.C. ZAHĂR S.A. Arad și la sediul societății.

Str. Bogdan Voievod nr. 14, telefon 244124; 275547; 274454; 275545.

(1287612)

De la 1 martie

10% 20% 30%

REDUCERI DE PREȚURI

LA DOMUS ● DOMUS ● DOMUS

Magazinele Domus din Arad

■ str. Cicio Pop nr. 17, tel. 280424 ■ Piața Romană, tel. 280578

APLICĂ MARI REDUCERI DE PREȚURI LA

● ARTICOLE DE DECORAȚIUNI INTERIOARE:

tapet și accesorii, mochetă, covoare PVC, garnișe și jaluzele, covoare baie etc.

(1287590)

BRAUUNION
ROMÂNIA

SUCURSALA ARAD
Calea Aurel Vlaicu Nr 270

Organizează concurs in data de 10.03.2000 orele 10.00 pentru ocuparea postului de **Asistent Vânzari**.

Conditii:

- Vârsta maximã 35 de ani;
- Studii superioare;
- Experienta in vânzãri; Cunostinte operare PC;
- Permis de conducere categoria B;
- Avantaj: limba englezã sau germanã.

CV-urile se pot prezenta la sediul firmei până in data de 8.03.2000. Detalii suplimentare se pot obtine la secretariat: Tel. 272.440, 272.454; Fax 273.766.

VÂNZĂRI APARTAMENTE O CAMERĂ

Vând urgent apartament o cameră, cf. I, zona Confecții, bl. 12, sc. A, ap. 18, convenabil. Telefon 254559. (5284)

Vând garsonieră, confort I, Micălaca, îmbunătățiri, 8.000 DM. Telefon 253364. (5142)

Vând apartament o cameră, ultracentral, 59 mp, renovat. Telefon 092 274 828. (5338)

Vând garsonieră, garaj, central, et. II, 13.000 DM. Telefon 270872. (5641)

Vând garsonieră cf. III, zona Fortuna. Informații zilnic, telefon 462730. (5658)

Vând garsonieră îmbunătățită, confort 3, zona Vlaicu. Telefon 511998, după ora 16. (4811299)

VÂNZĂRI APARTAMENTE DOUĂ CAMERE

Vând apartament 2 camere, amenajat stil occidental, zona Gării, preț 28.000 DM. Telefon 094 160 581. (4514)

Vând apartament 2 camere, parter, zona Făt-Frumos. Telefon 263460. (5188)

Vând apartament 2 camere, decomandate, et. II, str. Ecaterina Varga. Informații telefon 260094. (5278)

Vând urgent apartament 2 camere, Alfa, îmbunătățit. Telefon 094 803 940. (5319)

Vând apartament 2 camere, cu mansardă, 140 mp, zona Maiakovski, modificat stil occidental; după ora 16. Telefon 251397. (5541)

Vând apartament 2 camere, central, etaj III, parchet, faianță, contorizare, bloc cărămidă. Telefon 252863. (5579)

Vând apartament 2 camere, Vlaicu, 9.800 DM. Telefon 270856. (5142)

Vând apartament 2 camere, decomandat, et. II, Micălaca, 14.000 DM. Telefon 253326. (5641)

Vând apartament 2 camere, dependințe, str. Mărășești. Informații telefon 273687. (5682)

Vând apartament 2 camere, parter, Micălaca 500, 67 mp; preț 12.200 DM. Telefon 279718; 094.542.931. (5689)

Ocazie! Vând apartament 2 camere, parter, Vlaicu, 8.200 DM. Telefon 279718; 094.542.931. (5689)

VÂNZĂRI APARTAMENTE TREI CAMERE

Vând urgent apartament 3 camere, confort I, Micălaca, bloc 519, sc. A, ap. 9, etaj IV; preț negociabil. Informații telefon 247609. (5546)

Vând apartament 3 camere, semidecomandat + garaj, Vlaicu. Telefon 246288 sau 094.773.780. (5580)

Vând apartament 3 camere, bine dotat, ultracentral, et. I, Chișineu Criș, str. Înfrățirii nr. 79, preț foarte avantajos. Telefon 521176. (0344577)

Vând apartament 3 camere, Alfa, în față, acoperiș țiglă, 15.800 DM. Telefon 253364. (5142)

Vând apartament 3 camere, Alfa, et. II, 2 băi, 14.700 DM. Telefon 270856. (5441)

Vând apartament 3 camere, decomandate, Alfa, et. III, 15.800 DM. Telefon 253326. (5641)

Vând apartament 3 camere, etaj II, bloc X36, Vlaicu. Telefon 247429. (5698)

VÂNZĂRI APARTAMENTE PATRU - CINCI CAMERE

Vând apartament ultracentral, et. I, 5 camere, 220 mp, garaj, toate utilitățile, preț 130.000 DM. Telefon 094 555 686. (5095)

Vând (schimb) apartament 5 camere, et. III, Grădiște, decomandat. Telefon 223755. (5277)

Ocazie! Vând apartament 4 camere, 120 mp, transformat total, tavane gips carton, becuri halogene, bucătărie americană tip living, geamuri termopan, baie 16 mp, gresie, faianță, Micălaca zona 200. Telefon 094.507.198. (5637)

Vând apartament 5 camere, în Micălaca, str. Abrud. Telefon 262668. (5659)

Vând apartament 4 camere, et. III, Polivalentă și garaj, 43.000 DM. Telefon 236027. (5359)

Vând apartament 4 camere, Micălaca 700, et. I, decomandat, toate îmbunătățirile posibile, ultramodern. Telefon 057-230607, 094 556 717. (5680)

VÂNZĂRI CASE

VÂND URGENT CASĂ MARE, două corpuri, grădină cu pomi, suprafață 900 mp. Telefon 092.239.471; 256543. (f.974360)

Vând vilă, construcție nouă, parțial finisată, excelent privatizare sau 2 familii, Aradul Nou, negociabil. Telefon 278077, 092 703 126. (5099)

Vând casă, ultracentral, singur în curte, excelent pentru construcție firme. Telefon 272626; 092.281.508. (5145)

Vând casă mare la șosea, Șofronea nr. 458. Telefon 223281. (5118)

Vând casă, Pîrneava, 2 apartamente, apă, baie, gaz, grădină 1.000 mp, preț convenabil. Informații telefon 094.555.452. (5208)

Vând casă 4 camere, cu atelier tâmplărie utilat, funcționabil + firmă, 46.000 DM, negociabil. Telefon 287201, 092 941 628. (5361)

Vând urgent casă 4 camere, baie, garaj, bucătărie, curte mare, str. Condurașilor nr. 32. Telefon 210540. (5508)

Vând casă 4 camere, dependințe, anexe și grădină 600 mp, în localitatea Vladimirescu. Telefon 282733. (5137)

Vând casă cu grădină, toate facilitățile, în Sânicolau Mic, preț negociabil; accept variante schimb, plus diferență. Telefon 288447. (5702)

Vând urgent Pâncota, casă și grădină mare, 1.800 mp, curent trifazic, dependințe. Telefon 288713, 092 471 631. (4999)

Vând casă, parter - Alimentară, bar; etaj - apartament. Telefon 234862. (5028)

Vând casă în Vinga, nr. 1078; preț 9.000 DM negociabil. Telefon 057 - 264183; 057 - 221703. (5298)

Vând casă în Miniș, central, nr. 171. Telefon 461215. (2967002)

Vând casă 2 camere + anexe porci, porumb, păsări, mobilă; str. Ulmului, nr. 15 A, poziție înaltă, plecare din țară, preț 40.000 DM. Telefon 231985, după ora 19. (5613)

Vând casă + loc de casă, grădină în Arad, str. Mestecăniș, nr. 70, facilități, gaz, apă, cablu TV; preț negociabil. Telefon 275209. (5634)

Vând casă neterminată, în Ineu, str. A. Iancu nr. 38. Telefon 094.104.850. (5403)

Vând casă cu etaj, în centru, spații comerciale amenajate sau în amenajare. Telefon 093 447 409. (5638)

Vând casă, Arad, str. Câmpurilor nr. 59, Gai, 5 camere, garaj, grădină, preț negociabil. Telefon 275209. (5634)

Vând urgent casă în Șiria, șoseaua principală nr. 1401, str. Emil Monția, preț 40.000 DM, negociabil. Telefon 118A Covăsânț. (5670)

Vând casă mobilată, zona Confecții. Telefon 256720. (5677)

Vând casă tip vilă, în Sebiș, str. Dunării, nr. 36, zonă centrală, parter locuibil, garaj + anexe, faianță, gresie, parchet, încălzire centrală + teracote, (ne)mobilată. Telefon 094.764.938. (5688)

Vând casă bună în Bujac, str. P. Maior, nr. 9; mobilată. Telefon 243903. (5695)

VÂNZĂRI SPAȚII

Vând gheretă amenajată bar, cu toate dotările, zona UTA. Telefon 249419; 098.594.985. (5563)

(Continuare în pagina 15) ➛

(Urmare din pagina 14)

Vând spațiu ultracentral (în curte), 165 mp. Telefon 094.478.575 sau 276898. (5478)

Vând spațiu comercial dotat cu bar-bucătărie, în Ștrand „Neptun". Telefon 092.744.730. (5582)

Vând (închiriez) spațiu central. Informații telefon 092.538.918. (5625)

Vând spațiu comercial cu toate utilitățile, construcție nouă, vad comercial bun. Informații telefon 252451, după ora 19. (5662)

Vând magazin 150 mp, zona Alfa, bine amenajat. Telefon 092.209.665.

VÂNZĂRI TERENURI

Vând loc de casă cu canalizare, în Bujac. Telefon 243810. (5603)

Vând loc de casă în Galșa, la centru, posibilități privatizare. Informații localitatea Galșa nr. 265. (5569)

Vând loc casă, Miniș, 833 mp. Telefon 093 368 793. (5668)

Vând sălaș cu 0,8 ha pământ lângă Pădurea Ceala Arad. Telefon 094 234 708. (0344586)

Vând teren arabil 3,16 ha perimetrul Șimand și 3,70 ha în perimetrul Nădab, accesibil și Șimand. Informații telefon 094 297 549 sau în Nădab nr. 109, zilnic, orele 8-18. (0344585)

VÂNZĂRI AUTO

Vând tractor U 650 cu plug, stare foarte bună, 5.600 DM, negociabil. Telefon 092.994.442. (5584)

Vând semănătoare SUP 29. Telefon 095.628.669. (5652)

Vând tractor U-445, localitatea Moroda nr. 162. (5529)

Vând BMW 320i, 1985, 4.300 DM, negociabil. Vând Dacia 1310 TLX, 1985, 2.200 DM, negociabil. Informații str. Cocorilor nr. 86, bl. 1 ARIS, et. II, ap. 50. (5407)

Ocazie! Vând plug pentru tractor 650, 3 brazde cu bară. Informații Arăneag nr. 40, comuna Târnova, preț negociabil 6.000.000 lei. (5345)

Vând Opel Kadett Diesel 1600, vama plătită, 1983, neînmatriculat sau dezmembrez. Telefon 095 827 949. (5671)

Vând Opel Vectra GT 1991, înmatriculat recent, 8.500 DM, negociabil. Telefon 092 424 083. (5661)

Vând Dacia 1300, 1.200 DM. Telefon 236027. (5359)

Vând tractor U650, stare perfectă de funcționare, localitatea Apateu telefon 213A, familia todoca Petru. (0344588)

Vând Iveco Turbo Dally 35-10, din 1994, înscris persoană fizică (dubiță 3,5 tone). Telefon 094.592.274. (5669)

VÂNZĂRI PIESE AUTO

Magazinele CLIO&Co.

VÂND

PIESE AUTO IMPORT DIN STOC SAU LA COMANDĂ

Decupați anunțul și beneficiați de 10% reducere pentru piesele auto cumpărate

VOLVO OPEL SEAT FIAT

ARAD, Magazinele din:
- Calea A.Vlaicu, Bl. 6 ABC Telefon: 272525; 093333535
- Calea Victoriei, nr. 22 A/B Telefon: 254766; 093333525

VÂNZĂRI ELECTRO

Vând CÂNTARE ELECTRONICE și CASE MARCAT FISCALE, omologate. Telefon 272727.

Vând videorecorder, foarte bun și ieftin. Telefon 211491. (5064)

Vând TV color 51 cm sau 37 cm, cu telecomandă. Telefon 211491. (5064)

Vând TV COLOR, en gros, en detail, diferite mărci, prețuri minime, garanție. Telefon 289456, 092 239 242.

Vând 2 frigidere Arctic din care unul și pentru mașină. Telefon 094.478.575; 276.898. (5478)

Vând TV color streo, text, garanție; 1.500.000 lei. Telefon 212005. (5553)

Vindem TV color garanție, preț 1.000.000 lei. Telefon 244904. (5553)

Vând 486 DX2-66MHz, 8/540 MbHDD SVGA14'' - 260 DM, Pentium I, 100MHZ 16/640 Mb, SVGA15'' digital - 420 DM. Telefon 271652, 094.276.557. (5611)

Vând TV color Philip, Grundig, Telefunken, stereo, teletext. Telefon 264004. (5626)

Vând mașini de spălat automate, combine frigorifice; la prețuri fără concurență; garanție 6 luni, orele 9-17. Telefon 251392. (5627)

Vindem diferite tipuri de TELEVIZOARE COLOR stereo, bandă largă, vizibile zilnic orele 10-18. Telefon 280260. (5703)

OFERTĂ SENZAȚIONALĂ! Vând pachetul SUNTEL INSTANT cu 2.225.000 lei + husa gratis, stoc limitat. Telefon 243977, orele 9-17. (5258)

Vând diferite TELECOMENZI pentru televizor (165.000 lei), video, satelit; transformatoare linii. Telefon 092 368 868. (mp)

VÂNZĂRI DIVERSE

Vând: TABLĂ ZINCATĂ 0,4 x 1000 x 2000; PLASĂ GARD zincată, CUIE CONSTRUCȚII, PLASĂ RABITZ. Str. Vrabiei nr. 4, telefon 289997. (4204)

Vând cățel ciobănesc german, 10 luni. Telefon 271275. (5124)

Vând sare la saci și bulgări. Telefon 059-144334, 094 169 671. (3903)

Vând FĂINĂ import UNGARIA BL.55; BL.80. Telefon 094.703.733. (5121)

Vând tractor chinezesc 18 CP cu plug, disc, freză, motopompă cu motor 45 CP, trailer și cazan țuică 130 litri. Informații sat Sederhat nr. 124, familia Kis Matei. (5468)

Vând en-gros HAINE second hand, GERMANIA, peste 20 sortimente. Telefon 289456, 092 239 242.

Vând făină de filtru, neagră, tip 1200, 2.700 lei/ kg. Informații telefon 462342. (4811745)

Vând parchet fag aburit, uscat, pervazuri, palux. Telefon 235271; 094.555.338. (4949)

Vând garaj autorizat, zona Alfa. Telefon 258318, 094.193.746. (5583)

Vând parchet fag, 125.000 lei/mp. Telefon 514322; 269674. (4357)

Vând FĂINĂ și GRIȘ import Ungaria. Telefon 094.507.265; 275779; 254342, int. 82. (5655)

Vând EUROBOLȚARI TERMOIZOLANȚI, garanție, 300x250x200, 4.800 lei/ buc, 325.000 lei/ mc. Telefon 281491, 092 381 750. (5303)

Vând arpagic și sămânță ceapă, neagră, soiul Stuttgart, producție 1999. Telefon 474541; 092.998.716. (5502)

Vând, cumpăr acțiuni: Sif Banat Crișana, Armopan. Telefon 094.693.516. (5261)

Vând cuptor pizza pe gaz sau lemne. Telefon 093 447 409. (5638)

Vând stand centicubat pompe injecție. Telefon 092 642 963. (5596)

Vând tuia Smaragd și alte plante ornamentale. Telefon 094 617 936. (4932751)

Vând garaj zona Romanilor. Telefon 282065. (5674)

Vând SĂMÂNȚĂ LUCERNĂ, calitate superioară, preț avantajos, cu probe de laborator. Telefon 219748.

Vând pian scurt. Informații telefon 280564, seara. (559)

Vând motor trifazic, 7,5/ 3000 și convertizor pentru mașini de tuns oi. Telefon 094 169 463. (4811298)

Vând LEMNE FOC, 175.000 lei/mc. Telefon 214010. (5694)

Vând cărucioare nemțești, inclusiv gemeni, preț 400 - 1.200.000 lei, 2 roabe; chivetă inox; candelabru; xerox, 100 DM; pompe recirculare; scaune inox; 2 crocodile hidraulice pentru ridicat greutăți; mobilă combinată. Telefon 243903 sau 289544 (mesaj). (5695)

Vând 20 oi cu miei (țigaie). Telefon 416282. (5558)

CUMPĂRĂRI TERENURI, IMOBILIARE

Cumpăr pământ agricol la ieșirea din Sânleani, spre Horia. Telefon 092 349 066. (4980)

Cumpăr apartament 2 camere, parter, et. I, Vlaicu, Alfa, Micălaca. Telefon 210555; 210255. (5249)

Cumpăr apartament 3 camere, Podgoria, ofer 26.000 DM. Telefon 253326. (5641)

Cumpăr apartament 2 camere, Micălaca 100-300, ofer 18.000 DM. Telefon 270872. (5641)

CUMPĂRĂRI ELECTRO

Cumpăr INSTRUCȚIUNI de FOLOSIRE pentru CELULAR PHILIPS (LIBERTEL), în limba română. Telefon 281003; 246535.

Cumpăr casă de marcat fiscală, cântar și vitrină frigorifică pe orizontală, folosite. Telefon 092 509 082, 273781. (5263)

CUMPĂRĂRI DIVERSE

Cumpărăm porci grași, preț 13.000 lei/kg, localitatea Mâsca nr. 307. Telefon 057/531497; 094.774.649. (5220)

CUMPĂRĂM: CEREALE (porumb, orz), plata la ridicare. Telefon 065/163885, între orele 7-15. (f.)

Cumpărăm grâu de panificație, cantități mari; plata pe loc, 2300 lei/kg. Telefon 462342. (4811745)

Cumpărăm SORG de calitate. Vindem MĂTURI SORG. Telefon 094 573 813. (5297)

Cumpăr porci 100 - 140 kg, cu 13.000 lei/kg; plata pe loc. Telefon 274744. (5692)

Cumpăr GRÂU PANIFICABIL, cantități mari, plata imediat. Telefon 276207. (5681)

Cumpăr grâu panificație, plata pe loc. Telefon 247429; 094.764.623. (5698)

CERERI ȘI OFERTE DE SERVICII

SOCIETATE COMERCIALĂ angajează BARMANĂ. Telefon 256835. (5693)

SC „SATLINE" SRL angajează tineri pentru tâmplărie PVC și aluminiu. Telefon 094.507.211. (5616)

ANGAJEZ FARMACIST. Informații telefon 475005 după ora 16. (5494)

Angajez DANSATOARE pentru club noapte. Telefon 092.975.212. (5635)

Angajăm AGENT COMERCIAL vânzări. Condiții: bărbat, 20-30 ani, liceu, operare PC, domiciliu Arad, stagiul militar, carnet cat. B. Telefon 256855, orele 9-14. (5233)

MAGAZIN ALIMENTAR angajează OM DE SERVICIU între 20-45 ani, cu domiciliul în Arad. Telefon 280876. (5672)

Firma FALCON angajează CONFECȚIONERE cu experiență la mașini de cusut, salarizare avantajoasă. Telefon 289104. (5656)

Angajăm TEHNICIAN DENTAR (bărbat) cu experiență, cunoscător limbă italiană scris și vorbit. Telefon 251695, orele 8-16. (5566)

Angajez TÂMPLARI, str. General Doda nr. 54, Gai, zilnic, orele 8-16.30. Telefon 092 463 683. (5515)

PRESTĂRI SERVICII

Execut LUCRĂRI CONSTRUCȚII garanțiale, renovări apartamente, gresieri, faianțări, instalații sanitare. Telefon 094 928 837, 057-255940. (5562)

Școala de șoferi, col. RUSU LUCIAN, face înscrieri. Telefon 283696. (5068)

REPARĂM MAȘINI SPĂLAT AUTOMATE, domiciliul clientului, promptitudine. Telefon 259146, 094 241 398. (5350)

Firmă, prestăm servicii de DISTRIBUIRE AFIȘE, RECLAME PUBLICITARE. Telefon 092 679 919. (5678)

REPREZENTANȚĂ reparăm aragaze, boilere, termoteci, mașini spălat, frigidere. Telefon 270098. (5686)

18 martie - începe seria Școlii șoferi „VÂRTACI". Telefoane: 246527; 271208. (5690)

RECTIFICĂM ARBORI COTIȚI în incinta AUTOSERVICE Micălaca. Telefon 219747. (5699)

DIVERSE

La data de 21 martie 2000 ora 12, se va vinde la licitație publică imobilul situat în comuna Șeitin, str. Republicii nr. 70, proprietatea lui CRAIȚAR DUMITRU. Prețul de strigare este de 27.000.000 lei și licitația se va ține la Judecătoria Arad, camera 104. (5433)

GENERAL BETON ROMÂNIA SRL din Timișoara, dorește să obțină acord de mediu pentru Balastiera Cicir haltă. Eventualele contestații se pot depune în termen de 30 de zile la Agenția de Protecția Mediului Arad, Bd. Dragalina nr. 16. (0347002)

TURISM

ATLASSIB

Călătorești cu autocarele noastre moderne, în EUROPA: GERMANIA, AUSTRIA, FRANȚA, ITALIA, SUEDIA (plecări zilnice), BELGIA, OLANDA, DANEMARCA, ANGLIA, FINLANDA, NORVEGIA, SPANIA, PORTUGALIA, UNGARIA, IUGOSLAVIA.

NOU! Reduceri suplimentare pentru: elevi, studenți, pensionari și grupuri. Bd. Revoluției nr. 35, telefon 251871, 252727; Autogară, telefon 270562. O poartă deschisă spre Europa! (c.)

NOU!!! REDUCERI DE PREȚURI

„Pletl"

vă oferă:

zilnic spre Germania

PASSAU - REGENSBURG - NURNBERG - HEILBRONN - STUTTGART - KARLSRUHE - HEIDELBERG - WURZBURG -FRANKFURT - MAINZ - GIESSEN.

SERVICII: călătorie în autocare noi, moderne; 2 bagaje gratuite; însoțitoare de bord; o masă caldă în Ungaria.

Informații și înscrieri la AGENȚIILE PLETL: ARAD, telefon 057-252291, LIPOVA telefon 057-561377, 057-563011; TIMIȘOARA, telefon 056-200119; LUGOJ, telefon 056-359651; REȘIȚA, telefon 055-224904. (c. 18)

SCHIMBURI

Schimb (vând) apartament 3 camere, parter, central, posibilitate privatizare, cu apartament 2 camere + diferență. Telefon 253681. (5608)

Schimb garsonieră cf. I, Micălaca, cu apartament 2 camere, aștept variante. Telefon 092 294 842. (4979)

Schimb garsonieră confort I, toate îmbunătățirile cu apartament 2-3 camere, ofer diferență. Telefon 092.989.103. (5245)

ÎNCHIRIERI

Închiriem SPAȚII COMERCIALE pentru magazine, depozite, producție, etc. Telefon 281060 și 281036. (4824)

Dau în chirie demisol semiamenajat, 90 mp, ultracentral.. Telefon 276777; 094.786.334. (5177)

Închiriez spațiu comercial 220 mp, condiții bune, apă, gaz, curent trifazic, pază asigurată, lângă Jackson, preț 4 DM/mp. Telefon 289160. (5615)

Ofer spre închiriere garsonieră mobilată, zonă centrală. Telefon 267446. (5572)

Închiriez una cameră, decomandată, ultracentral. Telefon 092 562 017 sau 253054. (5578)

Ofer spre închiriere apartament (ne)mobilat. Telefon 210255. (5249)

Caut să închiriez garsonieră, ofer 50-150 DM. Telefon 210555. (5249)

Închiriez spațiu comercial, 65 mp. Calea Lipovei nr. 113. Telefon 092.921.103. (5165)

Închiriez apartament 2 camere, mobilat, zona 6 Vânători, plata anticipat 3 luni. Telefon 223988. (5676)

Ofer spre închiriere garsonieră confort I, mobilată. Telefon 233678. (5697)

PIERDERI

Pierdut certificat înmatriculare eliberat de CCI Arad, nr. F02/67/1993, pentru A.F. AGRO ARAD. Îl declar nul. (5666)

Pierdut autorizație funcționare eliberată de Primăria Municipiului Arad pentru A.F. AGRO nr. 526/ 207.1991. O declar nulă. (5667)

Pierdut foi însoțire seria nr. 3087751 la seria nr. 3087770 aparținând A.F. SAPLONȚAI VASILE „ALINA ȘI ALIN". Le declar nule. (5675)

✝ DECESE ✝

Cu adâncă durere anunțăm încetarea din viață a iubitului soț, tată, bunic,

BUGNAR GHEORGHE

în vârstă de 84 ani. Înmormântarea azi, 6 martie, ora 14, de la locuința din str. Bagdazar, nr. 42. Familiile Bugnar, Popa și Faur, îndoliate.

Cu nespusă durere anunțăm trecerea la cele veșnice a celui care a fost cel mai bun soț, tată și bunic

VALERIU POP.

Înmormântarea va avea loc marți, 7 martie, ora 14, din com. Vladimirescu, str. V. Roaită nr. 127, la cimitirul din localitate. Soția Irina, fiul - preot Vasile Pop, fiica Ofelia cu familiile îndurerate. Dumnezeu să-l ierte și să-l odihnească în pace.

✝ CONDOLEANȚE ✝

SNP „PETROM", Sucursala „PECO" Arad este alături de colega OCHIȘ FLORICA în marea durere pricinuită de moartea mamei sale,

MĂRINĂ ANA.

Sincere condoleanțe.

✝ SERVICII FUNERARE ✝

NON STOP (la orice oră)

„RO-STYL COMPANY"

Firma noastră este PRODUCĂTOARE DE SICRIE, cu magazin în: ARAD, str. M. Eminescu nr. 4 (vizavi Cinema MURE-ȘUL), telefon 057-211929, 094 478 971. EFEC-TUĂM SERVICII: spălat, îmbrăcat, îmbălsămat și transport cu personal calificat. ASIGURĂM MINIM: 8 modele de SICRIE din LEMN MASIV (nu din PAL sau furnir); SICRIE CU MÂNERE și ȘURUB (nu se bat cuie), SICRIE LUX, 5 modele LEN-JERIE DECES (respete), LEN-JERIE DE LUX, cruci lemn și metal. ACCESORII: catafalc, steag, prosoape etc. INTERMEDIEM: fanfară, colaci, colivă, etc. FIIND PRODUCĂ-TORI, AVEȚI AVANTAJUL UNOR PREȚURI MINIME și POSIBILITATEA DE A PLĂTI ÎN RATE. Transportul sicriului în Arad, gratuit. (c.)

SC „NOSFERATU" SRL,

ARAD, str. Ghiba Birta nr. 26, telefon 270437; Non stop 094.554.874, NĂDLAC, str. 1 Decembrie, nr. 4, telefon 092.922.337.

NON - STOP
SERVICII FUNERARE COMPLETE.

SICRIE, RESPETE, CRUCI (prețuri de producător). ACCESORII: prosoape, batiste, panglică neagră, baticuri, mânere, lumânări, catafalc, sfeșnice, steag de doliu. SERVICII: capelă, spălat, îmbălsămat, îmbrăcat, transport intern și internațional. Asigurăm colaci, colivă, coroane, jerbe, fotografii profesionale, fanfară, organizăm pomeni. OFERTA BRAD: sicriu brad, respete, cruce - 900.000 lei. Transportul sicriului la domiciliu este gratuit!!! Experiența noastră este garanția dv. (c. 44)

✝ COMEMORĂRI ✝

Amintiri duioase însoțesc somnul de veci al neuitatei noastre

KENST ANA (TANIA),

la 8 ani de la trecerea în eternitate. Readucem în memoria celor ce au cunoscut-o o clipă de neuitare. Eugenia și Gelu. (5684)

S-au scurs trei ani de când ne-a părăsit iubitul nostru soț, tată și bunic,

CRIȘAN MIRCEA.

Rugăm pe bunul Dumnezeu să-l odihnească în pace! Soția Viorica și fiica cu familia. (5147)

Azi, când ar trebui să-ți spunem „La mulți ani!" iubita noastră fiică și soră,

CRIȘAN MARIA,

îți spunem Dumnezeu să te ierte și să te odihnească în pace! Ai tăi părinți și soră, în veci nemângâiați. (5618)

Azi, 6 martie, se împlinesc 6 ani de la trecerea în neființă a celui care a fost soț, tată și socru,

BRĂDEAN TRAIAN.

Dumnezeu să-l odihnească în pace! Vei rămâne veșnic în inimile noastre. Familia. (5654)

Povara durerii și a singurătății ne apasă tot mai greu, azi, când cartea vieții tale întoarce cea de-a 30 filă, ne închinăm în fața crucii tale, scumpa noastră

PAULA CLAUDIA INDRICĂU.

Părinții, bunica, unchiul și verișorul Mihăiță. (5691)

Anunțăm prietenii și cunoștințele că azi, 6 martie 2000, se împlinește 1 an de la decesul soției și mamei mele

NEGRILĂ DOINA,

fostă asistentă medicală. Dumnezeu s-o odihnească în pace! Soțul și fiul. (5696)

UȘI ȘI FERESTRE
DIN PVC ARMAT CU GEAM TERMOPAN
PROFILE TROCAL GERMANIA
LUCRU NEMȚESC

SATLINE

SALON DE EXPOZIȚIE:
ARAD, PIAȚA MIHAI VITEAZUL
BL. M 7, PARTER
TEL./FAX. 057/25 14 61; 094 50 72 11

NU UITAȚI

să vă rezervați
UN STAND
între
8-11 mai 2000
la
Sala Sporturilor Arad

pentru că doar o dată pe an

DIRECȚIA TÂRGURI-EXPOZIȚII A CAMEREI DE COMERȚ ARAD
ORGANIZEAZĂ

CONFORT instal
Târg internațional de tehnologii, materiale și instrumente de măsură și control pentru instalații în construcții, echipamente de încălzire și climatizare, instalații electrice și sanitare, salonul luminii.

Protect
Salon de echipamente și servicii pentru protecția muncii, salon de sisteme de pază și protecție

Persoană de contact: Mihaela MIGLE
Persoană de contact: Cim ENACHE

2900 Arad, str. Cloșca nr.5, tel.: 057-254652, fax: 057-250014, e-mail: expo-cciaa@arad.ro

---

Odată cu sosirea primăverii,
adusă printre noi de sufletul mereu tânăr al femeii,
Cooperativa de Credit Banca Populară „Minerva”
urează un sincer „La mulți ani” acelora care
reprezintă pentru noi ideea de mamă și oferă
femeilor care depozitează sume de bani pe un
termen de 3 luni, numai în perioada 1-8 martie,
o dobândă de 69% pe an.

C.C.B.P. „Minerva” Agenția Arad, Piața Spitalului,
Bloc H Parter -
- la Intim, lângă „Gospodarul” - tel./fax 255229

NEUROMED TIMIȘOARA

INVESTIGAȚII MEDICALE DE ÎNALTĂ PERFORMANȚĂ PRIN REZONANȚĂ MAGNETICĂ NUCLEARĂ
UNICUL CENTRU DIN TIMIȘOARA ȘI VESTUL ȚĂRII

Cea mai modernă metodă de investigație din lume, metodă neinvazivă, fără raze X.

Se folosește în:
- Neurologie
- Neurochirurgie
- Ortopedie
- Oftalmologie
- Oncologie
- Endocrinologie
- Gastroenterologie
- Urologie
- Chirurgie
- Ginecologie

Programări zilnice 24 ore/zi

Se efectuează investigații în regim de urgență, la orice oră.
ADRESA: B-DUL 16 DECEMBRIE 1989 NR. 43, TIMIȘOARA
TEL/FAX: 056-292637; 056-194403.

ATENȚIE AGRICULTORI!
SC PRODAGRO BIAN SRL ARAD

PROD AGRO BIAN

ACHIZIȚIONEAZĂ
la depozitul firmei din Aradul Nou, str. Bicaz nr. 6
(în spate la fabrica PEPSI COLA, PRIGAT):
■ PORUMB BOABE - preț 1.500 lei/kg
■ PORUMB ȘTIULEȚI - preț 1.100 lei/kg
Plata se face PE LOC în bani sau prin compensare cu erbicide, semințe, îngrășăminte chimice (azot, complexe).
VĂ AȘTEPTĂM ZILNIC ÎNTRE ORELE 8,00-18,00!
TELEFON: 057-288.306.

(1287352)

BIROTICĂ

Leximig
Splaiul Gen. Gh. Magheru Bl. 329B (Micalaca)
Tel./Fax: 057/270111; 270100, Arad

CASE DE MARCAT CU MEMORIE FISCALĂ

Sapel

OMOLOGATE DE MINISTERUL FINANȚELOR

INFOTON ROMÂNIA
Str. L.Blaga, nr.2-4
Tel.: 280175, 092 249515

Transport marfă intern și extern
3t / 17mc

S.C. ZAHĂR S.A. Arad

Vinde prin magazinele proprii de la sediul societății, din Fabrica veche, din Complexul Comercial Jackson și din Piața Catedralei:

- zahăr ambalat la pungi de 1 kg	- 8.200 lei cu TVA inclus
- zahăr ambalat la pungi de 2 kg	- 8.150 lei/kg cu TVA inclus
- zahăr ambalat la pungi de 5 kg	- 8.100 lei/kg cu TVA inclus
- zahăr ambalat la sac de 50 kg	- 8.000 lei/kg cu TVA inclus
- zahăr la pliculețe 1 kg	- 17.800 lei cu TVA inclus
- zahăr la pliculețe 3 kg	- 15.800 lei/kg cu TVA inclus
- zahăr la pliculețe 5 kg	- 15.700 lei/kg cu TVA inclus
- concentrate de suc (toate aromele)	- 14.000 lei/kg cu TVA inclus
- concentrate în vrac	- 10.000 lei/kg cu TVA inclus

Vânzările de zahăr en-gros se fac la prețuri avantajoase și se negociază la sediul societății.

Zahărul este fabricat din sfeclă de zahăr, din producția anului 1999, de cea mai bună calitate.

(1287611)

MEDIASOFT

Arad, str. Av. Ioan Sava nr. 5, tel/fax 057-255886
Organizează CURSURI

1. Operator pe calculator și rețele de calculatoare (Windows, NC, MS-DOS, aplicație contabilitate, Word) din 20.03.2000; 3.04.2000, dimineața și după-masa
2. Secretariat computerizat - serie din 10.04.2000
3. Contabilitate după-masa - 15.03.2000
4. Programator ajutor după-masa - 4.04.2000
5. Estetician coafor (clasic, estetică pe calculator)
6. Utilizare Word - 10.04.2000
7. Utilizare Excel - 8.03.2000
8. Proiectare asistată (AutoCad 2000) - 11.03.2000
Diplome eliberate de **Ministerul Muncii.**

Nou!!! Workshop

Servicii de selectare și plasare
forță de muncă.

Baza de date cuprinde ofertă de forță de muncă. Include automat cursanții MediaSoft.
Se pot înscrie cei ce doresc un loc de muncă.
Agenții economici sunt invitați să consulte baza de date în vederea recrutării de personal.

(1287612)

LICITAȚIE

SC REAL SA

organizează licitație pentru închirierea următoarelor
SPAȚII COMERCIALE

1. Str. Banu Mărăcine Bloc 1
2. Str. Ghiba Birta nr. 2 Bloc M1-M2
3. Str. Abrud Bloc 125 Micălaca
4. Piața UTA Bloc U4
5. Micălaca Bloc 337 3 spații
6. Str. Brezoianu Bloc A34
7. Str. Ciobanului Bloc 603 Micălaca
8. Piața Arenei nr. 6 Bloc E
9. Str. Voinicilor Bloc 510 Micălaca
10. Str. Spitalului, Bloc 5

Licitația este liberă, cu strigare și se ține la sediul societății din Arad, str. G. Birta nr. 2 Bloc M1-M2 în data de 14.03.2000 la ora 10,00.
Taxa de participare este de 50.000 lei pentru fiecare spațiu.
Garanția de participare: 1.000.000 lei.
Înscrierile se pot face până în 14.03.2000 ora 9,30.

INFORMAȚII SUPLIMENTARE LA TELEFON 281060 și 281036.

(4508741)

CÂND COMISIONUL BĂNCII ESTE ZERO, DOBÂNDA TA ESTE SUBSTANȚIALĂ!

Certificatele sunt confidențiale și le poți achiziționa în câteva minute.
Alege termenele propuse sau stabilește chiar tu orice alt termen (37 zile, 52 zile etc.)

	USD	DEM	LEI
1 lună	6,75%	4,50%	52%
3 luni	7%	4,70%	56%
6 luni	7,25%	5%	50%
9 luni	7,50%	5,20%	50%
12 luni	7,80%	5,50%	50%

CERTIFICAT DE DEPOZIT
260
600

Notă: Dobânzile sunt exprimate în procente pe an

BTR
O atitudine diferită

(1287581)

S.C. ECOS-IMPEX S.R.L

Arad, Calea A. Vlaicu 257
(lângă Peco) tel. 289740

DEPOZIT MATERIALE DE CONSTRUCȚII
Vinde din stoc și preia comenzi la:

■ țigle indigene și din import Ungaria
■ cărămidă indigenă și import Ungaria
■ B. C. A. și bolțari din beton
■ oțel beton
■ var, ciment, ipsos, glet, adezivi
■ plasă gard, rabitz, cuie
■ diferite materiale de construcții

NOU *Oferta lunii - țiglă tip Romana 14 buc./m. p. - 30 ani garanție - 4500 lei /buc. inclusiv TVA.*

(4873577)

SEX - PHONE
Punemi-o Acum!!!!
GRATIS 20" - 7450 lei /30"
891.393
DOAR PENTRU ADULTI

PENTRU DUMNEAVOASTRĂ
UN NOU ȘI AVANTAJOS
SISTEM DE RATE
NOU!
la CORAURA
DE LA 1.000.000 LA 30.000.000 PUTEȚI CUMPĂRA
ORICE PRODUS
COMERCIALIZAT DE CORAURA
IMPORTANT
ACORDĂM CREDITE PENTRU **PERSOANE FIZICE**
CÂT ȘI PENTRU **SOCIETĂȚI**
LA NOI PUTEȚI SUPLIMENTA
CREDITUL **ȘI** PE PARCURSUL RATELOR.

CORAURA

- Biciclete pentru copii și adulți
- Folie pentru solar 10 și 4 m lățime
- Incubatoare 100 și 60 ouă
- Plasă geam import pentru țânțari
- Plasă rabitz, plasă gard diferite mărimi
- Cuie construcții, scoabe, sârmă zincată, electrozi
- Sobe de gătit cismă și tip menaj
- Motoare electrice, pompe apă, hidrofoare
- Betoniere, motocultor, motocositoare
- Scări duble din lemn și aluminiu
- Cabluri, conductori și aparataj electric
- Scule și unelte agricole
- Gresie, faianță, adezivi și obiecte sanitare
- Vopsele lavabile de interior și exterior
- Vopsele de ulei, diluanți, lacuri, pigmenți de zugrăvit
- Pânze abrazive și discuri
- Acumulatori auto și butelii
- Sfoară tapițerie și arcuri
- Pânze fierăstrău circular, aparat sudură, pompe zugrav

✶

- Televizoare color
- Frigidere, congelatoare, combine și lăzi frigorifice
- Aragaze și hote
- Boilere, cazane pentru baie
- Aspiratoare

(4873577)

ASIGURĂM TRANSPORT GRATUIT!

ARAD, B-DUL REVOLUȚIEI, BL. 10
VIS-A-VIS DE BANK POST
TEL. 270.525, 270.424

ARAD, MICĂLACA, BL. 602
PIAȚA SOARELUI
TEL. 259.884, 259.373, 259.721

LIPOVA,
LÂNGĂ PIAȚĂ
TEL. 561.804

BANCA ROMÂNĂ PENTRU DEZVOLTARE
BRD
Vă oferă azi cardul VISA CLASSIC LEI, card de credit pentru persoane fizice, cu posibilitatea obținerii de credit până la 1000 USD echivalent în lei, la cursul zilei.

ADEVĂRUL
COTIDIAN INDEPENDENT ARAD
Anul XII, nr. 2941
Marți, 7 martie 2000 ● 16 pagini ● 2500 lei ● e-mail: adevarul@arad.ro

WEST BANK
B-dul Revoluției nr. 88
2900 ARAD
AGENT WESTERN UNION
MONEY TRANSFER
Cel mai rapid mod de a primi bani din întreaga lume

BRAT
Publicație auditată în semestrul I 1998.
Tiraj mediu zilnic vândut: 35.948

FALIMENTAREA CULTURII ROMÂNEȘTI

În atenția actualei puteri stă cultura, din care face parte și presa liberă. În fruntea ministerului culturii a fost pus un semidoct, respectiv un actor, chiar talentat, căruia îi lipsesc cele mai elementare cunoștințe de management cultural. Slugă a actualei puteri, labil, respectiv ușor de manevrat, face serioase deservicii fenomenului cultural din România. De fapt, cu ce se ocupă ministrul culturii și organele similare de la nivel de județe? Cu cheltuirea banilor publici, cu propaganda actualei puteri și cu minimalizarea aspectului național al culturii. Numai dacă ne gândim la spectacolele susținute la Budapesta pe la începutul anului 1990 de actorul Ion Caramitru, actualul ministru al culturii, de actorul Victor Rebengiuc, de pastorul Tökes, care frizau penibilul și creau impresia unor oameni ieșiți la mila publică. În acest timp, instituțiile culturale își duc zilele de azi pe mâine, unele au fost date pe mâna clientelei politice a diferitelor partide, unde au fost instalați oameni ce beneficiază de sinecuri, dar servesc partidele ce i-au promovat. La Arad, instituțiile artistice performante caută tot felul de mijloace pentru a supraviețui, iar unele fac sluj actualei puteri. Există o revistă, așa-zisă de cultură, „Arca”, pe care o citesc doar cei care o scriu, și aceia doar propria producție, dar care consumă sute de milioane de lei din banii publici, din bugetul local, pentru a plăti niște mutanți fără nici o relevanță pe plan cultural. La Muzeul Județean, în loc să se desfășoare activități specifice, să se pună accent pe cercetările privind permanența daco-romană și apoi românească în acest spațiu, se desfășoară o serie de acțiuni care nu au nimic cu activitatea muzeistică. Și asta în condițiile când muzeul nu are bani și-și caută sponsori și pentru tipărirea unui program de sesiune științifică. Recent, la muzeu, unde unii au instaurat un spirit antiromânesc, a fost lansată cartea unuia pe nume Ovidiu Pecian, care s-a vrut un mare act de cultură prin prezentarea broșurii de poezie. Să nu uităm că acest Ovidiu Pecican nu ar fi avut ce căuta în nici un spațiu de cultură, nu numai arădean, dar și românesc, fiind co-autor al manualului atât de contestat de istorici sub îngrijirea unuia Mitu, scris la editura clujeană „Sigma”. De fapt, acest Pecican, ca și Mitu, au fost recrutați în organizația antiromânească a lui Gherman. Ei vor independență, autonomie, le este silă de România și pe asemenea indivizi îi cinstim. Nu mai lipsea decât ca organele noastre care se ocupă de toate și de nimic să-i facă pe Mitu și pe Pecican cetățeni de onoare ai Aradului. Ce interpelare o fi făcut tânărul promovat Ion Văran în funcția de director al Teatrului de Stat, în calitatea pe care o are de consilier și președinte al Comisiei de cultură-învățământ din Consiliul Municipal? Probabil nici una. I se pare normal ca dușmanii românismului să se afirme în sălile Muzeului Județean, cu o carte de poezie!

DOREL ZĂVOIANU

(Continuare în pagina 5)

Pe strada, în cartierul și în localitatea ta se întâmplă multe lucruri interesante. Vrei să le cunoști, vrei să afli tot ce se petrece în jurul tău. Vrei să știi ce fac, dar mai ales ce nu fac autoritățile locale, cum te reprezintă cei pe care i-ai ales, cum sunt cheltuiți banii tăi. Vrei să fii zilnic bine și corect informat? Dorești un ziar în care să găsești răspuns la întrebările care te frământă?

ABONEAZĂ-TE LA ADEVĂRUL

■ Pentru luna aprilie, prețul abonamentului este de numai 32.300 lei ■ Se pot face abonamente și pe trei luni, șase luni și un an ■ Abonații pot câștiga lunar 10 premii de fidelitate în valoare de o jumătate de milion de lei fiecare.

■ La sfârșitul anului, abonaților le vor fi oferite premii speciale în valoare de zeci de milioane de lei.

PENTRU ABONAȚI, ZIARUL COSTĂ DOAR 1300 LEI

În loc să repare o nedreptate

DIRECȚIA DE SĂNĂTATE PUBLICĂ LASĂ UN CHIRURG PE DRUMURI

După 18 ani de muncă neîntreruptă în aceeași profesie, doctorul CELUS CIOBANU, medic primar chirurg specializare chirurgie generală, a ajuns să lucreze pe gratis. Astăzi, pentru orele de operații și consultații desfășurate la Spitalul Municipal Arad, dr. Ciobanu nu primește nici un leu... Cum și de ce s-a ajuns în această situație?

Pag. 6

ÎNTRE VISELE FRUMOASE ȘI IMPACTUL CU REALITATEA

Foto: ONORIU FELEA

Pag. 10

SĂNĂTATE

Pag. 9

SPORT

- Somn ușor, Mister Rubinacci!
- Cu ochii'n soare. Însemnări de la masa presei
- Praf în ochii lumii
- Test neconcludent al B.C. ICIM. Adevăratul examen este mâine, la Târgoviște

Pag. 11

MOBIL VENEZIA
■ MOBILIER MODERN LA COMANDĂ
■ AMENAJĂRI SPAȚII COMERCIALE
■ MATERIALE IMPORT
■ CALITATE SUPERIOARĂ
STR. VIȘINULUI NR. 74
TEL: 057/224885
092/777361
093/438843

DE LA ARAD, VIA STATELE UNITE, SPRE CLUJ...

Pag. 8

... cu basul Daniel Prunaru

În preajma alegerilor

ORIENTĂRI NOI ÎN P.R.M.

Interviu cu dl. ec. CREȚ NICOARĂ, reprezentant al conducerii P.R.M.

Pag. 5

„NIMENI NU E BĂTUT ÎN CUIE PE UN ANUMIT SCAUN”

Interviu cu dl. COSTEL MONȚIA, noul director al Direcției Muncii

Pag. 6

ALGLASS
MOBILIER DIN PAL LA COMANDĂ
● BUCĂTĂRII ● DORMITOARE ● CAMERE DE ZI
● MOBILIER SPAȚII COMERCIALE
Calea Timișorii nr. 53; Tel./Fax: 278820
Piața Spitalului Bl. 1D; Tel/Fax: 253868

CALENDAR

■ Astăzi, Soarele răsare la ora 6 și 52 de minute și apune la ora 18 și 03 minute.

■ Au trecut 67 de zile din acest an. Au mai rămas 299 de zile până în 2001.

■ **Praznicul zilei: Biserica Ortodoxă**: Sf. Sfințiți Mc. Episcopi din Herson: Vasilevs, Efrem, Evghenie, Capiton; **Biserica romano-catolică** Perpetua și Felicitas; **Biserica greco-catolică**: Sf. Vasile, Efrem, Eugen, Agatodor, Capiton, Eterin și Elpidiu, ep. m. din Chersones.

ACTUALITATEA CULTURALĂ

CINEMATOGRAFE

Dacia: Fight Club (SUA) 9,30; 13; 16, 19

Mureșul: W.W.W. - Mare nebunie în vest (SUA) 10; 12; 14; 16; 18

Arta: Ion - Blestemul pământului; Blestemul iubirii (România) 15; 18,30

Sala mică: Mesaj de departe (SUA) 15,30; 18

TEATRU - PREMIERĂ

Sâmbătă, 11 martie 2000, pe scena Teatrului de Stat Arad va avea loc PREMIERA spectacolului „Așteptați în liniște" de Sebastian Ungureanu, în regia artistică a lui Gabriel Martin. Scenografia: Onisim Colta.

CONCERTE

Filarmonica de Stat Arad, stagiunea 1999-2000, prezintă joi, 9 martie 2000, orele 19,00, la Sala Palatului Cultural, un concert vocal-simfonic

În program: Johann Sebastian Bach - Matthäus Passion. **Dirijor:** Alfonso Saura, Spania. **Soliști:** Roxana Stângaciu Briban, Anca Violeta Paraschiv, Szilagyi Zsolt, Camil Mara. **Dirijorul corului:** Kenneth Tucker.

Comunicat de presă

Organizațiile neguvernamentale din municipiul și județul Arad au posibilitatea să-și expună punctul de vedere față de Strategia națională de dezvoltare economică din faza de proiect, în conformitate cu Hotărârea de Guvern nr. 88/3.02.2000.

Opiniile se vor transmite prin poștă electronică la Oficiul pentru Relația Guvern - ONG București pe adresa: OficiulNGO@gov.ro până la data de 15 martie 2000.

Gheorghe Neamțiu
Prefectul județului Arad

HOROSCOP

Marți, 7 martie

BERBECUL (21.03-20.04). Sunteți în cunoștință de cauză? Comunicările, intrigile și educația vor domina scena vieții dvs. în această zi, și nu în mod obișnuit, ci cu foarte multe ciudățenii.

TAURUL (21.04-20.05). Persoana de sex opus la care țineți atât de mult vă face în ultimul timp destule greutăți și vă pune nervii și răbdarea la încercare. Deocamdată nu știți care îi sunt adevăratele intenții, dar în curând lucrurile se vor lămuri.

GEMENII (21.05-20.06). Posibilitățile de afirmare sunt multiple, dar vă va fi aproape imposibil să vă ocupați simultan de mai multe probleme. Dacă analizați cu atenție situația, veți ști cu siguranță de ce trebuie să vă ocupați mai întâi.

RACUL (21.06-22.07). Acordați fiecărei chestiuni în parte importanța cuvenită și dovediți seriozitate în tot ceea ce faceți, altfel realizările vor fi nesatisfăcătoare.

LEUL (23.07-22.08). Trebuie să fiți conștient că dacă doriți să ajungeți departe, este necesar să renunțați la multe lucruri și se impune să faceți numeroase sacrificii. Dacă aveți unele dubii în acest sens, întrebați-i pe cei care au reușit în viață cum au procedat și străduiți-vă să le urmați exemplul.

FECIOARA (23.08-22.09). Atitudinea unuia dintre prietenii dvs. cei mai buni este surprinzătoare și nu găsiți nici o explicație pentru acest lucru. Sunteți de-a dreptul șocat de ceea ce vi s-a întâmplat, dar reușiți să vă reveniți destul de repede.

BALANȚA (23.09-22.10). Fantezia și ingeniozitatea dvs. se pare că nu au limite. Acțiunea pe care o demarați se finalizează cu o reușită, deși, inițial, nu vi se acordă prea multe șanse și rezultatul obținut surprinde pe toată lumea.

SCORPIONUL (23.10-21.11). Spre deosebire de tărâmul profesional, pe cel sentimental aveți mai puțin noroc, lucru valabil îndeosebi pentru persoanele singure.

SĂGETĂTORUL (22.11-21.12). În ciuda eforturilor pe care le faceți, nu reușiți să găsiți un partener pe gustul dvs. și nici nu sunteți dispus(ă) să umblați cu cineva numai de ochii lumii.

CAPRICORNUL (22.12-19.01). Dovediți o mare receptivitate față de propunerile care le fac colegii dvs. și sunteți oricând dispus să-i ajutați cu vorba sau cu fapta, chiar dacă în momentul respectiv aveți mult de lucru.

VĂRSĂTORUL (20.01-19.02). Acțiunile pe care le inițiați azi se vor finaliza într-un mod fericit.

PEȘTII (20.02-20.03). În ultimul timp ați demonstrat că sunteți în stare să faceți față tuturor solicitărilor și activităților dvs., iar acest lucru este foarte apreciat de superiori. Poate reușiți să-i convingeți să vă lărgească aria de competențe sau să vă promoveze pe o treaptă ierarhic superioară.

MOCHETA
Arad, Piața Gării
Telefon 235221
Vinde și
montează mochetă
la prețuri cu
o reducere de
10-20%

A venit BARZA!

La Arad: Csornai Paula Mirela, **Csoldar** Robert, **Banu** Romina Andreea, **Stepan** Masimiliano Alessandro, **Pătroi** Mihai, **Unc** Lorena Simona, **Pașcău** Larisa.

La Ineu: Ionel Ioan Andrei.

La Lipova: Popa Alina.

METEO

Vremea va fi în general frumoasă și se va încălzi ușor. Cerul va fi variabil. Vântul va sufla slab la moderat, din sector vestic.

Temperaturi maxime: 8 la 11°C; Temperaturi minime: -1 la +2°C.

Dimineața, izolat, ceață pe văi.

Meteorolog de serviciu,
DĂNUȚ PETRU

Au plecat dintre noi!

✝ Balog Ioan (1922), Vărșăndan Veronica (1925), Isidon Anastasia (1920), Andraș Arpad Iosif (1940), Marchiș Ana (1936), Popa Aurelia (1932), Dehelean Pavel (1943).

UTILITARE

PIEȚE, TÂRGURI

Astăzi este zi de piață la Sebiș, Almaș, Apateu, Semlac, Sântana, Șilindia, Vârfurile. Târguri săptămânale se desfășoară astăzi la Chișineu Criș, Almaș, Șilindia și Vârfurile (sat Avram Iancu - Tăcășele).

Mâine, miercuri, va fi zi de piață la Pâncota, Beliu, Buteni, Șiclău, Macea, Vânători, Pecica, Șiria și zi de târg la Beliu și Buteni.

FARMACIA DE SERVICIU

În noaptea de marți spre miercuri este de serviciu cu program non-stop farmacia „**Remedium**", B-dul Revoluției nr. 56, telefon 233195.

Farmaciile „**Sinapis**", B-dul Revoluției, nr. 88, lângă Noul Stil, telefon 282369 și „**Noua Farmacie**", str. Andrei Șaguna, nr. 15, telefon 948, sunt de serviciu cu program non-stop.

CABINET STOMATOLOGIC

Cabinet stomatologic privat, B-dul Revoluției nr. 62, telefon 256.665, deschis zilnic între orele 8,00-12,00 și 14,00-20,00.

ANUNȚ

Asociația Handicapaților Neuromotor din România - AHNR - Filiala Județeană Arad angajează în convenție civilă șofer profesionist.

Condiții: vârsta maximă 40 de ani, cunoștințe temeinice de mecanică-auto, referință de la ultimul loc de muncă.

Candidații vor depune Curriculum Vitae joi - 9.03.2000, între orele 13,00-16,00, la sediul asociației din Str. Tribunul Dobra Nr. 9 (intrare pe Str. Soarelui).

Înjunghiat în scara blocului

Ieri dimineața a fost transportat la Spitalul Județean Arad, **Zăiceanu Gheorghe** 33 ani din Arad. Acesta prezenta o plagă înjunghiată penetrantă abdominală și o plagă tăiată hepatică lob drept, hemiperitoneu.

În urma cercetărilor s-a stabilit că duminică seara în jurul orelor 20,00, în timp ce Zăiceanu se afla în holul blocului, în urma unui conflict spontan ce a intervenit între acesta și Tanko Iosif de 60 ani, cel din urmă, i-a aplicat 2 lovituri în zona abdominală cu un corp ascuțit și tăios.

Polițiștii efectuează cercetări pentru a se stabili cazuele și condițiile în care s-a petrecut fapta.

„Adevărul" vă ascultă

La telefonul dimineții, 280944, între orele 9-12

● **Carnet de cecuri pierdut.** În cursul zilei de vineri, la trecătoarea de pe strada M. Eminescu a fost găsit un carnet de cecuri pentru ridicare de numerar. Pe cotorul cecului se află numele d-nei Elena Iorga, care poate să recupereze acest carnet cu regim special de la redacția „Adevărul", secția „Sesizări și reclamații".

● **Detergent pentru Piața Fortuna.** D-na Gabriela Iliescu din Arad, str. Luchian, propune ca Piața Fortuna „să fie spălată cel puțin săptămânal, sâmbăta. Țigăncile mătură pe jos, pe masă stă pâinea. Mirosurile îți răscolesc stomacul. Cer ca cei cu astfel de atribuții să se ocupe de dezinfectarea acestei piețe." Bună propunere! Să vedem dacă cineva o va și pune în practică!

● **„Cota de pericol".** Dl. Darius Dănilă, de 32 de ani, din Arad, este handicapat de gradul II și consideră: „am ajuns la cota de pericol. Nu ajung banii pe care-i primesc. Eu fac obiecte din placaj, dar n-am bani pentru materiale. Solicit un ajutor financiar."

Redactor de serviciu,
T. M.

La telefonul după-amiezii, 280003, între orele 15,00-18,00

D-l Gheorghe Nicolăiță, din Micălaca, Bloc 702, Sc. B. Ap. 3 ne sesizează că în zilele în care ziarul nostru conține cuponul pentru premiile de fidelitate nu mai găsește în cutia poștală ziarul. Nu se știe dacă de vină este poștașul sau cineva pur și simplu subtilizează ziarul din cutie. Vom urmări problema, mai ales că ne-au mai fost adresate și alte plângeri de acest gen.

Redactor de serviciu,
T. S.

BIROU NOTARIAL PUBLIC
„ADRIAN VALI"
cu sediul în Arad, B-dul General Vasile Milea, nr.11
Anunță deschiderea Biroului Notarial, cu următorul program cu publicul: luni - joi 8,30-17,00
vineri 8,30-15,30
Telefon: 057-256041; Urgențe 093-268475

Gardienii publici - în acțiune!

● A fost predat organelor de poliție, în Piața Miorița, Pandinc Mihai din județul Iași, care a furat trei navete goale de bere.

● Pentru nerespectarea prevederilor legale prin comerțul stradal, au fost sancționați: Negru Ioan din Gurahonț și Monda Viorel din jud. Caraș-Severin care vindeau flori fără a avea chitanță pentru ocuparea domeniului public și Fetea Aurica pentru comercializare de lemne de foc în Piața Catedralei.

● La Hotărârea Consiliului Local nr. 71/1997, au fost sancționați: Botău Morar care a circulat cu mașina pe trotuar și S.C. Medra Trading pentru blocarea căilor de acces în Piața Fortuna cu autoturismul.

● Pentru trecerea pe spațiul verde, au fost sancționați Petrescu Anișoara din Pașcani și Blăgău Ghiță din Cap. Alexa.

● La Legea nr. 61/1991 au fost sancționați Laioș Vasile din Arad, pentru murdărirea domeniului public, iar pentru refuz de legitimare și injurii aduse gardienilor publici, Frandeș Vasile din jud. Mureș și Obreja Alina din Vaslui.

● Groza Alina din Arad a fost sancționată pentru lăsarea în libertate și fără botniță a câinelui pe Faleza Mureș.

Echipa de serviciu
AUREL DARIE
-secretar de redacție.
Bianca Felea,
Adela Homorâceanu,
Dina Rujan,
Ramona Vidulescu
– tehnoredactare computerizată.
Ioana Frățilă,
Doina Jurcă,
Aurica Telcian
– corectură.

ALIANȚA ANTI SUICID
O MÂNĂ DE AJUTOR
LINIA VIEȚII
057/214214
între orele 20,00-08,00
Vă ascultă, vă înțelege și vă ajută

Poliția, pe șosele

În puncte fixe și pe trasee polițiștii au testat și verificat 6.173 autovehicule în trafic, și ca urmare s-au reținut 8 certificate de înmatriculare pentru defecțiuni tehnice, s-au aplicat 325 amenzi pentru încălcarea Legii circulației, în valoare de 36.125.000 lei. De asemenea, s-au ridicat în vederea suspendării 17 permise de conducere, din care 4 pentru conducere sub influența băuturilor alcoolice. Cele ale lui **Medve Ioan**, cu autoturismul AR—04-KJF, **Coraș Laurențiu-Cristian**, cu autoturismul AR-04-RBL, **Motica Mircea-Adrian**, de 36 ani, cu autoturismul AR-01-YDM și a lui **Ardelean Alin-Marcel**, cu autoturismul AR-02-FFE, toți din Arad.

PREȚUL AURULUI

BANCA NAȚIONALĂ.

Pentru gramul de aur de 24K: prețul cu ridicata - 176.406 lei, iar prețul de achiziție - 158.765 lei.

Prețuri valabile ieri.

PIAȚA NEAGRĂ - Aur 14 K cumpărare: 90.000 lei/g, vânzare: 100.000 lei/g. **Aur 18 K** cumpărare: 120.000 lei/g, vânzare 140.000 lei/g.

CURSUL VALUTAR*

- VALORI ÎNREGISTRATE IERI, 6 MARTIE 2000

Denumirea valutei	BNR	BCR		BRD		Banca Transilvania		Banca Agricolă		BIR		Bursa neagră	
		C	V	C	V	C	V	C	V	C	V	C	V
Dolar	19003	18900	19025	18850	19000	18700	19000	18880	19010	18900	19200	18800	19000
Marca germană	9393	9147	9490	9320	9489	9220	9390	9180	9423	9230	9430	9200	9400

În top la ORL

HEMORAGIILE NAZALE ȘI CANCERELE CĂILOR RESPIRATORII

În ultima perioadă, secția ORL a fost asaltată de pacienți care au suferit hemoragii nazale. **Șeful acestei secții, doctorul Voicu Văgălău**, ne-a declarat că „ploaia” de hemoragii nazale foarte grave a atins persoane care provin din toate categoriile de vârstă. Cauzele declanșării acestor hemoragii sunt gripa și sezonul intermediar în care ne aflăm, sezon pe care îl simt în special oamenii meteoro-dependenți. Aceștia fac crize cu valori mari hipertensive, crize ce duc la hemoragii nazale destul de serioase. Doctorul Văgălău recomandă persoanelor cardiace, cele mai expuse la astfel de hemoragii, să se adreseze medicului de familie cu mare încredere și să-și monitorizeze tensiunea arterială, așa cum le stă în putință. Dacă observă oscilații deosebit de mari ale tensiunii, să se adreseze din timp medicului de familie. Dacă hemoragia s-a declanșat, îndemnul doctorului Văgălău este ca cei în cauză să nu întârzie să se adreseze specialiștilor ORL, unde sunt tratați cu promptitudine. Șeful secției ORL precizează că sângele nu este bine să fie înghițit - așa cum fac unele persoane - pentru că acest obicei este **„complet deplasat”**. **„Sângele înghițit creează disconfort deosebit de mare, dureri abdominale mari cu contracții și vărsături care pot provoca o nouă hemoragie, chiar dacă cea inițială a fost oprită.”** Cauza izbucnirii unei alte hemoragii este efortul făcut la vărsătură. Până să ajungă la ORL, pacienții cu hemoragii trebuie să-și sufle nasul, să-și facă cât mai rapid o obstrucție nazală apăsând cu degetul pe nară sau introducând un dop de vată în nara sângerândă.

O altă boală frecventă în secția ORL sunt cancerele de căi respiratorii și la nivelul laringofaringelui. Doctorul Văgălău aprecia că **„sunt tardiv diagnosticabile pentru că bolnavii vin foarte târziu”**. Peste 80%, spunea dr. Văgălău, sunt cancere de gradul III - IV **„în care tratamentul se adresează mai mult durerii.”** Iată care sunt primele simptome ale acestei „maladii a secolului”: răgușeală care apare, se accentuează progresiv și nu mai dispare, de regulă. Astfel, orice răgușeală care durează mai mult de trei săptămâni trebuie investigată de un specialist. Șeful secției ORL mai amintea că foarte mulți tineri sunt încercați de acest tip de cancer, dar dintre cei care vin la stadiile I sau II, 80% sunt vindecabili. 99% dintre cancere **„sunt pe mână proprie”**. Adică ele apar la fumători mari și la mari alcoolici. Dacă suferinzii nu se prezintă la medic în stadiul incipient al bolii, în timpul cât boala se extinde au diverse senzații de corp străin, de gâdilitură - zgârietură, de arsură, de înghițire greoaie și, uneori, de durere violentă. Pentru că paza bună trece primejdia rea, doctorul Văgălău indică persoanelor care acuză una din suferințele anterioare să nu ezite a se adresa medicului specialist.

TEODORA MATICA

Azi, la Liceul „Vasile Goldiș”

SESIUNE DE REFERATE ȘI COMUNICĂRI ȘTIINȚIFICE ALE ELEVILOR

Astăzi, 7 martie, în organizarea Catedrei de limba română și limbi străine a Liceului „Vasile Goldiș”, are loc ediția I a **Sesiunii de referate și comunicări științifice ale elevilor**. Această manifestare se desfășoară la Liceul „Vasile Goldiș”, cu începere de la ora 14,00, cu participarea elevilor și profesorilor liceului. Sub genericul **„Eminescu și anul 2000”**, sesiunea va cuprinde două secțiuni: „Literatură română” și „Traduceri literare” și aplicații practice: dramatizarea „Luceafărului”, realizată de echipa de teatru a liceului (regia Costin Gavază), vizitarea expoziției de carte „Eminescu suntem noi” și discuții libere, audiții muzicale.

C. L.

330 de locuri de muncă disponibile

Agenția Județeană de ocupare și formare profesională ne-a informat cu privire la situația locurilor de muncă vacante la data de 6 martie 2000: adjunct șef sondă 12; agent asigurare 8; agent turism 5; agent vânzare 3; bucătar 2; compresorist 3; confecționer îmbrăcăminte 90; confecționer încălțăminte 20; consultant asigurări 25; consultant financiar asigurări 10; croitoreasă 1; director de producție foraj 3; electrician sondă 4; expert în informatică 3; expert în nămol de sondă 6; expert menținere, întreținere compresor 5; expert menținere, întreținere pompe 5; expert menținere, întreținere turbine 5; fierar betonist 5; funcționar administrativ 1; inginer constructor 1; inginer electronist 1; măcelar-mezelar 2; maistru protecție și securitate sondă 2; mecanic auto 1; mecanic înaltă presiune 6; muncitor necalificat 2; operator macaragist 12; operator mase plastice 1; ospătar 4; patiser 2; preparator pufuleți 5; prestatori (bobinaj) 20; sculer-matrițer 1; șef atelier mecanic 2; șef sondă 12; șofer trailer 15; sudor electric 1; tehnician aparate (sonde) 10; tehnician instalații electrice 5; tâmplar 2; tinichigiu auto 3; vânzătoare 1; vânzător gestionar 2

Pentru săptămâna în curs, numărul total al locurilor de muncă disponibile a ajuns la 330. Iar asta, din nu mai puțin de 45 de meserii diferite...

Poliția pe scurt

● **Virag Gabriela**, de 32 ani, din Tămajda, județul Bihor, în calitate de patroană la A.F. „BISTRO INDIANA”, în cursul lunii decembrie s-a aprovizionat cu marfă de la S.C. „ASEMI” SRL din Chișineu-Criș. Pentru mărfurile respective Virag Gabriela a emis 2 facturi pe care nu le-a înregistrat în evidența contabilă. Este cercetată pentru săvârșirea infracțiunii de evaziune fiscală și neglijență în serviciu;

● A fost depistat că a vândut băuturi alcoolice cu lipsă la măsurătoare, **Marcu Costel-Ovidiu**, de 25 ani, barman la S.C. „CARIMBRU PROD” din Țipari;

● **Glăvan-Buligă Petru**, de 19 ani, din Sânmartin, este autorul furtului comis din locuința lui Covaciu Nuțu în data de 01.03.a.c. Prejudiciul a fost recuperat;

● **Tomuța Lucian**, de 24 ani, din Gurahonț, fără ocupație și antecedente penale, a tăiat fără drept din pădurea comunală arbori, în valoare de 1.200.000 lei;

● **Lupuț Otinel**, de 34 ani, din Brazi, în calitate de patron la S.C. „SPEED” SRL Gurahonț, nu a înregistrat în contabilitate facturi în valoare de 7.500.000 lei; Este cercetat în stare de libertate.

● **Măguleanu Pavel**, de 57 ani, din Ineu, în calitate de patron la S.C. „AUTO SERVICE CRIȘUL” SRL din localitate, a efectuat verificări tehnice fără a avea autorizație. Este cercetat pentru săvârșirea infracțiunilor de abuz în serviciu, fals și uz de fals;

● Sunt cercetați pentru comiterea infracțiunilor de furt: **Tudur Gabriel-Marian** și **Vig Gheorghe**, de 38 ani, ambii din Ineu, fără ocupație și antecedente penale, care în data de 03.03.a.c. au sustras diferite bunuri de la S.C. „GIDIARD” SRL din Ineu și respectiv S.C. „BILENA” SRL din aceeași localitate. Prejudiciul a fost recuperat;

● A fost depistat conducând pe drumurile publice o motoretă neînmatriculată, **Pelau Traian**, de 40 ani, din Arad;

● Este cercetat pentru săvârșirea infracțiunii de înșelăciune, **Cismaș Cristian**, de 31 ani, din Arad, fără ocupație, cunoscut cu antecedente penale, care în 08.09.1999, folosind un extras de carte funciară falsificat, s-a prezentat drept proprietarul unui apartament din Arad, pe care l-a închiriat lui Monolache Anton, contra sumei de 240 DM, pe timp de 3 luni, fără a avea acest drept.

● În urma măsurilor specifice întreprinse de polițiști, au fost identificați și încarcerați: **Purcăreanu Carmen**, de 23 ani și **Mihai Sorin**, de 25 ani, ambii din Arad, care au de executat câte 8 și respectiv 40 de zile închisoare contravențională, conform Legii 61/1991.

ACCIDENTE DE CIRCULAȚIE

■ Vineri, în jurul orelor 14,30, pe raza comunei Fântânele, **Moș Mihai**, de 18 ani, din Arad, în timp ce conducea auto AR-03-NED, datorită unei defecțiuni tehnice, a pierdut controlul volanului și s-a izbit de un copac. În urma impactului, a fost accidentată grav Bodea Iosana, de 17 ani, din Arad, pasageră în autoturism;

■ Duminică, în jurul orelor 12,00, pe raza municipiului Arad, **Pal Francisc**, de 47 ani, din Arad, în timp ce conducea autoturismul AR-27-PAL, a accidentat grav un bărbat de circa 65-70 ani, a cărei identitate nu a fost stabilită, care circula cu bicicleta în aceeași direcție de mers și a virat brusc la stânga de pe banda 1 pe banda 2, fără să semnalizeze și să se asigure.

Distribuitor Autorizat
dialog
EURO - GSM
EURO - GSM
EURO-GSM Distribuitor Național Dialog
vă oferă ultimele tipuri
de telefoane GSM, numai noi
și cu 12 luni garanție
Vă așteptăm cu 3 cadouri
pentru telefonul dumneavoastră
(cu conectare la Dialog)
husă / încărcător / hands free
Bd. Revoluției 95
Str. Mețianu 7

File pentru o viitoare istorie

S-A ÎNTÂMPLAT ACUM 10 ANI ...

Primul banc liber ...

Primul banc liber publicat în ziarul „Adevărul” din martie 1990: Un chinez povestește. **După ce a murit tovarășul-nemuritor Mao, într-o bună zi după ce mă scol și mă spăl, pun de ceai, când ... „Cling, cling”, sună soneria. Îmi zic: Cine să fie? Miliția sau musafirii? Deschid - Miliția! Care mă întreabă: Cu cine ții, cu Ping sau cu Pong? Cu ... tovarășul Pong! La care Miliția mă desface la poponeață și începe să mă bată.**

A doua zi, după ce mă scol și mă spăl, pe când să pun de ceai. „Cling, cling”, sună soneria. Îmi zic. Cine să fie? Miliția sau musafirii? Deschid - Miliția! Care mă întreabă: Cu cine ții, cu Ping sau cu Pong? Cu ... tovarășul Ping. La care Miliția mă desface la poponeață și începe să mă bată ...

A treia zi, după ce mă scol și mă spăl, pe când să pun de ceai „Cling, cling” sună soneria. Îmi zic: Cine să fie? Miliția sau musafirii? Mă desfac la poponeață și deschid. Când colo ... Erau musafirii!!!

Ziare arădene apărute după Revoluție

„Liberalul arădean”: 1 februarie 1990, preț 2 lei, publicație a Partidului Național Liberal Arad: colectivul de redacție: PAVEL BERARIU, redactor șef, VIRGIL CAZACU, HORIA DREVE, IONEL RUSU, DUMITRU SINITEANU.

„Frontul de Vest”: 17 februarie 1990, preț 1 leu, publicație a Frontului Salvării Naționale Arad, Grupul de inițiativă al „Frontului de Vest”: LIVIU BONTA, MIHAI CĂLĂȚEAN, GHEORGHE CIOTA, FELIX COSTESCU, GABRIELA DIMA.

„LITERA DE TIPAR”: 23 februarie 1990, preț 2 lei, Săptămânal arădean independent de opinie publică; Colectivul de redacție: MIHAI POPOVICI, redactor șef, PETRE DON - secretar de redacție, MIHAI CĂLĂȚEAN - tehnoredactor, DAN LĂZĂRESCU, ALEXANDRU PECICAN, OVIDIU PECICAN, IOAN SABĂU.

„OBIECTIV”: februarie 1990, Ziar particular de opinie independent, preț 3 lei; Redactor responsabil SAVICI R. ALEXANDRU, redactor adjunct - MICȘA IOAN, tehnoredactor - BACOȘ DOREL.

Sondaj de opinie

realizat de Cabinetul Primăriei Arad

1. Care credeți că sunt, cele mai stringente probleme pe care trebuie să le urmărească și să le rezolve Primăria?

Aprovizionarea mai bună a populației - 50%; Transportul în comun - 21,5%; Gospodărirea orașului - 14,6%

2. Cât de curat sau de murdar considerați că este orașul nostru?

Murdar - 76,5%; Satisfăcător - 23,5%

Sporiți-vă bugetul adunând ... melci!

„Uniunea Județeană a Cooperativelor de Consum vine în ajutorul dv. spre a vă spori bugetul prin adunarea și predarea de melci!

Condiții:

- să aibă diametrul între 28-38 cm
- și, mai ales, să fie vii!

Prețul: 12 lei per kilogram.

Ce ziceți?

Primul Guvern de după 1990

Petre Roman - prim ministru

Anton Vătăsescu - ministru însărcinat cu activitatea industrială și comercială

Ion Aurel Stoica - ministru însărcinat cu calitatea vieții și protecția socială

Eugen Dijmărescu - ministru însărcinat cu orientarea economică

Adrian Severin - ministru pentru reformă și relații cu Parlamentul

Adrian Năstase - ministrul Afacerilor Externe

Victor Stănculescu - ministrul Apărării Naționale

Teodor Stolojan - ministrul Finanțelor

Doru Viorel Ursu - ministrul de Interne

Victor Babiuc - ministrul Justiției

Mihai Zisu - ministrul Resurselor și Industriei

Constantin Fota - ministrul Comerțului și Turismului

Ioan Țipu - ministrul Agriculturii și Alimentației

Andrei Chirică - ministrul Comunicațiilor

Doru Pană - ministrul Lucrărilor Publice, Transporturilor și Amenajării Teritoriului

Gheorghe Ștefan - ministrul Învățământului și Științei

Valeriu Eugen Pop - ministrul Mediului

Andrei Pleșu - ministrul Culturii

Bogdan Marinescu - ministrul Sănătății

Cătălin Zamfir - ministrul Muncii și Protecției Sociale

Bogdan Nicolescu Duvăz - ministrul Tineretului și Sportului

MIRCEA DORGOȘAN

PNȚCD susține ca toate imobilele care pot fi restituite fizic să revină foștilor proprietari

PNȚCD își va susține, atît în cadrul CDR, cît și în cadrul coaliției, poziția în ceea ce privește legea caselor naționalizate, a declarat, luni, președintele Ion Diaconescu, care apreciază că soluția dată de Comisia juridică a Senatului, ca o serie de clădiri necesare autorităților publice să rămînă în proprietatea statului acordîndu-se foștilor proprietari despăgubiri, ar reprezenta "o formulă de despăgubire forțată".

În opinia liderului țărănist, această soluție ar putea fi interpretată de organismele internaționale drept o încălcare a dreptului de proprietate.

Liderul țărănist consideră necesare negocierile între CDR și coaliție, fiindcă apreciază că revenirea la varianta PNȚCD "este normală" din motive de imagine internațională.

Ion Diaconescu consideră că senatorul PNȚCD Răzvan Dobrescu, care a apreciat drept bună soluția Comisiei juridice, a vorbit în nume personal, poziția sa nereprezentînd PNȚCD.

PNȚCD susține ca toate imobilele care pot fi restituite fizic să revină foștilor proprietari, iar în cazul în care această restituire în natură nu poate avea loc, să se acorde despăgubiri, a precizat Diaconescu, arătînd că pentru spitale sau muzee, clădirile ar fi redate proprietarilor, iar cei care le administrează ar plăti chirii fără a fi evacuați.

El a spus că nivelul despăgubirilor urmează să facă obiectul unei legi separate, ce va apărea ulterior, la un termen precis stabilit și în care se va ține cont de numărul cererilor de despăgubire și posibilitățile financiare ale statului.

Președintele PNȚCD consideră că, în Comisia juridică a Senatului, PDSR și alte formațiuni, precum și președintele Senatului, au optat pentru altă soluție, apreciind că acordarea de despăgubiri în cazul clădirilor ocupate de diferite instituții ar fi "mai ieftină" decît plata în timp a unei chirii.

De luni

BNR introduce în circulație o nouă bancnotă de 50.000 lei

Banca Națională a României introduce, de luni, în circulație, o nouă bancnotă cu valoarea nominală de 50.000 lei, reproiectată. Noua bancnotă a fost concepută pentru a crește gradul de securitate împotriva contrafacerilor, prin introducerea unui pachet de elemente de siguranță mult perfecționate față de emisiunea anterioară (care să poată fi identificate de echipamentele de procesat), incluse deja în noile emisiuni de 1.000 lei, 5.000 lei, 10.000 lei și 100.000 lei.

Bancnota de 50.000 lei, emisiunea 1996, aflată actualmente în circulație, va circula în paralel cu noua bancnotă, urmînd a fi retrasă treptat din circulație de către Banca Națională a României.

Falimentul Bankcoop

BRD a fost agreată să efectueze plata compensațiilor

Banca Română pentru Dezvoltare (BRD) a fost agreată de Consiliul de Administrație al Fondului de Garantare a Depozitelor în Sistemul Bancar să efectueze plata compensațiilor către persoanele fizice deținătoare de depozite la Bankcoop, bancă care face obiectul unui proces de faliment.

"În perioada următoare, BRD urmează să încheie o convenție cu Fondul de Garantare a Depozitelor în Sistemul Bancar, pentru a stabili detaliile tehnice de derulare a acestor operațiuni", se arată într-un comunicat al BRD.

Cu toate că acționarii Bankcoop au înaintat recurs la decizia Tribunalului București de a declara falimentul Bankcoop, procedura continuă, pînă la luarea în justiție a altor decizii.

Persoanele fizice pot primi compensații în funcție de suma datorată de bancă, dar pînă la o limită maximă de 54,764 milioane de lei/persoană.

Fondul de Garantare procedează pentru a doua oară la asemenea compensații către persoanele fizice. Prima a fost restituirea depozitelor către persoanele fizice deponenți ai Băncii Albina. Ambele operațiuni au fost încredințate spre derulare BRD.

Fondul de Garantare a Depozitelor în Sistemul Bancar are de plătit compensații în valoare de aproximativ 2.500 miliarde lei. Banii vor veni, în cea mai mare parte, dintr-o linie de credit deschisă de BNR către Fond.

INCENDIU

Un copil, victimă din cauza unei lumânări

În data de 05.03.2000, orele 22,22, Detașamentul de pompieri militari Arad, a intervenit cu o autospecială în municipiul Arad, str. Dornei nr. 35-37, ap. 3 A, unde s-a anunțat că arde apartamentul proprietatea SC RECONS SA, chiriaș, Zsigmond Cornelia.

Au ars: 1 fotoliu, 1 covor, 1 ușă cu toc cu tot, îmbrăcăminte aflată în apartament, valoarea bunurilor distruse fiind de aproximativ 2.000.000 lei.

În urma incendiului Ghenolia Alin de 10 ani a suferit arsuri de gradul I-II pe față și mâini, iar Ghenolia Mihaela 8 ani a fost doar speriată.

Incendiul s-a produs din cauza unei lumânări lăsată nesupravegheată în apropierea materialelor combustibile.

Decese fără ... suspiciuni

● În data de 03.03.a.c., în jurul orelor 14,30, pe rampa de gunoi menajer a municipiului Arad, **David Petru**, de 40 ani, din Arad, conducător auto la S.C. „ASTRA" SA Arad, în timp ce manevra autobasculanta cu numărul 31-AR-4750, cu spatele, pentru descărcare, a surprins și călcat cu roțile din spate-dreapta, pe minorul Canlas Vasile, de 14 ani, din comuna Săuca, județul Satu-Mare, care colecționa metale din gunoi. Minorul a decedat la Spitalul Județean Arad;

● Sâmbătă, la orele 17,00, a fost găsit decedat la marginea satului Sânleani, **Busch Ladislau-Gheorghe**, de 64 ani, din Arad;

● Duminică dimineața la ora 07,30, a fost găsit decedat într-un șanț cu apă, pe raza localității Cicir, **Goia Ioan**, de 65 ani, din localitate.

În toate cazurile de mai sus nu sunt suspiciuni cu privire la cauzele decesului și a fost anunțat medicul legist.

Weekend cultural la Bocsig

Căminul cultural din Bocsig organizează sâmbătă, 11 martie a. c., orele 19, un concert de muzică pop-rock-country, cu formațiile arădene „Expresiv" și „Kallium", solistele vocale Liliana Waklter, Carmen Duma și Sorina Constantinescu.

***

Căminul cultural din Bocsig este gazda unui mare bal cu formația condusă de Ilie Pașca și solistul vocal Lucian Crișan, duminică, 12 martie a. c., începând cu orele 19.

Există în Centrul Aradului un loc unde se poate lua o masă ieftină și bună?

DA! ☛ Restaurantul CLUBUL PRESEI

(B-dul Revoluției nr. 81, telefon 280989)

VĂ OFERĂ:

☛ Preparate ale bucătăriei tradiționale românești

☛ Mese festive

☛ Sărbătorirea unor evenimente de familie

☛ Întâlniri ale oamenilor de afaceri

AVEȚI ÎNCREDERE ÎN NOI!

MARȚI, 7 MARTIE 2000

TVR 1

7,00 Matinal național
9,00 TVR Iași
10,00 Jenny - rel.
10,30 Puncte cardinale
10,50 Drumul spre Europa
11,00 TVR Cluj-Napoca
12,05 Justiție militară - rel.
12,55 TVR Timișoara
14,00 Jurnal
14,15 CiberFan
14,30 Repere sacre
15,00 Oameni ca noi
15,30 Conviețuiri... sub aripa muzei
16,00 Emisiune în limba maghiară
17,00 Dor
17,30 Scuzați! Pardon! Mersi!
18,00 Corect!
18,05 Blossom - s.
18,30 Jenny - s.
19,00 Avanpremieră - Știri
19,05 Amintiri din secolul 20
19,10 Sunset Beach - s.
20,00 Jurnal * Meteo * Sport
20,55 Cele trei zile ale Condorului - thriller, SUA, 1975, cu Robert Redford
22,55 Nu trageți!
23,10 Jurnalul de noapte
23,25 A-Facerea
0,10 7 arte

TVR 2

8,35 Care pe care - rel.
9,30 Arta autoapărării - rel.
10,00 Integrale - rel.
11,00 Cai putere - rel.
11,30 Muzică populară - rel.
11,45 Atlas - rel.
12,15 Concert - rel.
13,00 Desene animate
13,30 Tribuna partidelor parlamentare
14,00 Toți, împreună
14,45 Știri
14,50 Desene animate
15,15 Care pe care!
16,00 Trupa DP 2
17,30 Santa Barbara - s.
18,15 Se întâmplă acum
18,45 Telejurnal
19,15 Nouă meșteri mari
19,30 Credo
20,25 Enigmatica Terra
21,10 Puls 2000
21,55 Călătorind prin țară
22,10 Alfred Hitchcock prezintă... „Magazinul dispărut" - s.
23,00 Știri
23,05 Profîul și pulberea
0,05 Nocturna
0,15 TVM. Mesager

PRO TV

7,00 Bună dimineața, PRO TV e al tău!
10,00 Tânăr și neliniștit - rel.
11,00 Diagnostic: Crimă! - s.
11,45 Dădaca - rel.
* P(r)oezia. La Eminescu
12,15 America mea - psihologic, SUA, 1992
14,00 Chestiunea zilei - rel.
16,10 Tânăr și neliniștit - s.
17,00 Știrile PRO TV
* Millennium. Clasic și modern
17,30 Drumul spre Rai - s.
18,25 Dădaca - s.
18,50 Chestiunea zilei
19,00 Știrile PRO TV
19,50 Chestiunea zilei
20,00 Nikita - s.
* Millennium. Clasic și modern
21,00 Chestiunea zilei - ediție specială
21,30 Fotbal Liga Campionilor: **Valencia - Fiorentina**, în direct (Știrile Pro TV - în pauza meciului)
23,30 Chestiunea zilei - ediție specială
* P(r)oezia. La Eminescu
0,00 **Fotbal**: Rezumat Liga Campionilor
1,00 Diagnostic: crimă! - rel.
* P(r)oezia. La Eminescu

TV ACASĂ

4,30 Știrile de Acasă - rel.
5,00 Guadalupe - s.
6,00 Iubire sfântă - rel.
6,45 Dragoste și putere - rel.
7,15 Acasă la bunica - rel.
7,30 Căsuța poveștilor - rel.
7,45 Copilul adus de mare - rel.
8,30 Pentru iubirea ta - rel.
9,15 Înger sălbatic - rel.
10,10 Femeia vieții mele - rel.
11,00 Sânge din sângele meu - rel.
11,00 Adâncurile - rel.
14,00 Antonella - s.
14,45 Iubire sfântă - s.
15,30 Dragoste și putere - s.
16,00 Copilul adus de mare - s.
17,00 Desene animate
17,10 Acasă la români - muzică populară
17,15 Acasă la bunica - rețete culinare
17,30 Pentru iubirea ta - s.
18,30 Știrile de Acasă
19,00 Vremea de acasă
19,05 Sânge din sângele meu - s.
20,00 Înger sălbatic - s.
21,00 Femeia vieții mele - s.
22,00 Venera blondă - dramă, SUA, 1932
23,40 Dragoste și putere - rel.
0,05 Surorile - s.
0,50 Profesiunea mea, cultura
2,00 Știrile de Acasă - rel.

ANTENA 1

7,00 Observator
8,00 Dimineața devreme
10,00 Știri
10,10 Burlacul - ep. 1
10,30 Fără obligații - ep. 1
11,00 Comoara din asteroid - acțiune, SUA, 1996
13,00 Știri
13,15 Raven - s
14,00 Decepții - s.
15,00 Răsfățata - s.
17,00 Știri
17,25 Capcanele destinului - s.
19,00 Observator
20,00 Ultimul samaritean - acțiune, SUA 1991, cu Bruce Willis
22,00 Observator
22,30 Marius Tucă Show
1,00 Navarro - s.
2,30 Răsfățata - rel.
3,15 Capcanele destinului - rel.
5,00 Hombres - războiul sexelor - s.

PRIMA TV

7,00 Karaoke Show - rel.
8,00 Dimineața cu Prima
12,00 Celebri și bogați - s.
13,00 Politica de mâine - rel.
15,00 Motor - rel.
15,30 Real TV - rel.
16,00 Viața în direct
17,00 Celebri și bogați - s.
18,00 Focus * Sport * Meteo
18,55 Clip Art
19,00 Karaoke Show
20,00 Film artistic
21,30 Bilanț
22,00 Clip Art - rel.
22,05 Focus
22,30 Revista presei
22,35 Politica de mâine
0,30 Închisoarea morții - thriller, SUA
2,00 Focus - rel.

TELE 7 ABC

7,00 Știri
7,10 Bună dimineața, România
9,00 Dincolo de anul 2000 - doc.
10,00 Știri
10,30 Dintre sute de ziare - rel.
11,30 Studioul Tudor Vornicu - rel.
15,00 Știri
15,10 Teleshopping
15,45 Post Meridian
18,00 Documentar
19,00 Dincolo de anul 2000
20,00 Telejurnal
20,30 Economic ABC
21,00 Dintre sute de ziare
22,00 Cutia Pandorei
22,45 24 din 24
23,15 Arcub live
0,00 Știri
0,30 Concert
1,35 Teleshopping
2,10 Telejurnal - rel.
2,35 Economic ABC - rel.
3,00 Dincolo de anul 2000 - rel.
4,00 Cutia Pandorei - rel.
4,45 24 din 24 - rel.

TV ARAD

7,00 Observator
8,00 Știri TVA - rel.
8,30 Arena - rel.
9,50 Anunțuri
10,00 Știri
10,10 Burlacul - s.
10,30 Fără obligații - s.
11,00 Comoara din asteroid - acț. SUA
13,00 Știrile amiezii
13,15 Raven - s.
14,00 Decepții - s.
15,00 Răsfățata - s.
17,00 Știri
17,25 Divertisment
18,00 Mileniul trei
18,20 Anunțuri
18,30 Știri TVA
19,00 Observator
20,00 Studioul economic arădean
21,20 Anunțuri
21,30 Știri TVA - rel.
22,00 Observator
22,30 Marius Tucă Show
În continuare programul este identic cu cel al Antenei 1.

TV INTERSAT

9,00 Deschiderea programului
9,15 Revista presei
9,45 Horoscop
9,50 Dulce ispită - s.
10,30 Cartuna Show - des. animate
11,00 Știri - rel.
11,30 Mistere, farmece și miracole
12,00 Nimeni nu o poate apăra - f. rel.
13,30 Săptămâna sportivă arădeană - rel.
14,00 Videoclipuri
14,15 Maeștri cascadoriei - rel.
15,00 Aradul prin gaura cheii - rel.
16,00 Desene animate - Tombik & B.B.
16,30 O zi de octombrie - f.
18,00 Emisiune în limba germană
18,30 Haideți să ne jucăm
18,45 Știri * Meteo *Sport * Vocea străzii
19,30 Zona politică
20,30 Farmacia de serviciu - s.
21,00 Amintiri din anul 1972
22,00 HI-TECH
22,30 Familistul se întoarce - f.
0,00 Știri - rel.
0,30 Erotica
1,15 Închiderea programului

HBO

10,00 Montana - acțiune, SUA, 1998
11,30 O altfel de tabără - aventuri, SUA, 1996
13,00 Profesorul distrat - comedie, SUA, 1961
14,45 A doua carte a junglei - aventuri, SUA, 1996
16,15 Vacanță în Las Vegas - comedie, SUA, 1997
17,45 Sling Blade - dramă, SUA, 1996
20,00 Lovit de noroc - comedie, SUA, 1999
21,30 Operațiunea Broken Arrow - acțiune, SUA, 1996
23,15 Doi în plus - comedie, SUA, 1997
1,00 Cetățeanul X - acțiune, SUA, 1995

ATOMIC TV

7,00 Selector
10,25 Reactor - rel.
10,30 File de poveste - rel.
11,00 Atomix cu Dinu - rel.
14,00 Interactiv
15,55 Reactor
16,00 Aria 52 - rel.
17,15 Selector
19,00 Atomix cu Michelle
21,55 Reactor - rel.
22,00 Cinematomic cu Ina
22,30 High Action Adrenalin - rel.
23,00 Rockada
0,00 Insomnia

RADIO ARAD & RADIO CONTACT (99,1 MHz FM)

5,00-8,00 Lupta cu somnul
8,00-10,00 Bună dimineața, Arad!
10,00-12,00 Tovarășii mei
12,00-14,00 Pulsul zilei
14,00-16,00 Contact FM
16,00-17,00 Pentru dvs., doamnă!
17,00-17,30 Albumul săptămânii
17,30-18,30 Dialoguri neconvenționale
18,30-19,00 Radio Magazin Deutsche Welle
19,00-19,30 Bună seara, Arad!
19,30-20,00 Viața spirituală
20,00-22,00 Seară de seară
22,00-23,00 Fabrica de hituri
23,00-24,00 Contact Gold
24,00-3,00 Super 50 (reluare)

RADIO PRO FM (92,1 MHz)

1,00 - 2,00 TOP 10 PRO FM - rel.; **2,00 - 3,00 PRO FM EXPLORER** - rel.; **5,00 - 5,30 BULETIN DE ȘTIRI** la fiecare sfert de oră; **5,30 - 8,00 PRO FM PÂNĂ LA UNU** - cu Nono Semen și Laura Călăceanu; **7,00 - 10,00 PRO FM PÂNĂ LA UNU** - cu Cătălin Lăpuscă; **10,00 - 13,00 PRO FM PÂNĂ LA UNU** - cu Mihai Dobrovolschi; **13,00 - 14,00 13-14 CU ANDREI** - cu Andrei Gheorghe; **14,00 - 17,00 POFTIM PRO FM** - cu Cristian Pavel; **17,00 - 19,00 ARBEMA PREMIUM MUSIC** - cu Cătălin Lăpuscă; **19,00 - 22,00 ASCULTAȚI MUZICĂ!** - cu Andi Moisescu; **22,00 - 23,00 CSVD LA RADIO** - cu Ada Rosetti; **23,00 - 1,00 RONDUL DE NOAPTE** - cu Răzvan Exarhu

RADIO TIMIȘOARA

6,00 Ceasurile dimineții; 8,00 Muzică populară cu dedicații; 9,00 Cânt din suflet ; 10,00 Radio circuit; 11,00 Gramofon; 12,00 Miez de zi la polul vest; 13,00 Emisiune în limba germană; 14,00 Emisiune în limba maghiară; 15,00 Emisiune în limba sârbă; 16,00 Radio cocktail; 18,00 Actualitatea radio; 18,10 Familia; 19,00 Radiojurnal; 19,15 Vârsta a treia; 20,05 Călătorie în lumea poveștilor; 20,15 Contemplații simfonice; 21,00 Curierul de seară
Știri: 6,00; 7,55; 9,00; 11,00; 12,50; 17,00; 20,00; 21,00; 21,55
Radio Jurnal: 7,00; 16,00; 19,00

RADIO SEBIȘ

6,00-9,00 Matinal „21"
9,00-10,00 Alo, tu alegi!
10,00-12,00 Cafeaua de zece
12,00-14,00 Magazin „21"
14,00-15,00 Astăzi te sărbătorim - muzică populară cu dedicații
15,00-18,00 Unu plus doi
18,00-19,00 La mulți ani! - dedicații muzicale
19,00-20,00 Hit-uri „21"
20,00-22,00 Expresul de seară
22,00-24,00 Club „21"
0,00-2,00 92,1 Insomnii

În preajma alegerilor

ORIENTĂRI NOI ÎN P. R. M.

Interviu cu dl. ec. Creț Nicoară, reprezentant al conducerii P. R. M.

– Ați participat la ședința Consiliului Național al P.R.M. Ce importanță a avut această întrunire pentru partid?

– A fost stabilită strategia de dezvoltare economică pe termen mediu a României, în vederea integrării europene.

Am discutat și aprobat planul de campanie și comandamentul electoral central pentru alegerile locale. Cu acest prilej a fost adoptat și Apelul P. R. M. pentru o campanie electorală civilizată și corectă.

– S-a schimbat ceva în programul partidului și în mesajul președintelui Vadim Tudor privind unele stridențe comentate negativ pe plan național și internațional?

– În primul rând s-a văzut clar și limpede dorința P.R.M. de integrare europeană, cu specificarea că nu intrăm într-un amalgam, ci într-o Europă care păstrează și respectă valorile naționale. În acest sens, mesajul președintelui partidului este de respect al tuturor țărilor, al minorităților naționale, al identității fiecărei țări în cadrul Uniunii Europene. P. R. M. se manifestă pentru respectarea drepturilor tuturor cetățenilor țării căreia îi aparțin, dar și pentru respectarea obligațiilor acestora față de patria din care fac parte.

– S-au discutat și unele probleme organizatorice. Care sunt acestea și în ce măsură au vizat și județul Arad?

– S-a prezentat candidatul P. R. M. la Primăria Capitalei în persoana prof. univ. dr. Ioan Radu, un economist de marcă și, în același timp, președintele organizației București a P. R. M. S-a hotărât ca președintele P. R. M. Corneliu Vadim Tudor, să candideze pentru funcția de președinte al României, opinându-se că este personalitatea cea mai potrivită să reprezinte P. R. M. pentru funcția supremă în stat.

– Au fost anunțate și unele măsuri organizatorice.

– Deputatul Corneliu Ciontu a fost ales prim-vicepreședinte al P. R. M. Au fost cooptați în Consiliul Național al P. R. M. 46 de noi membrii, din care 13 din cadrul organizațiilor județene P.R.M., 19 din partea organizațiilor de femei și 14 din partea organizațiilor de tineret.

– Din județul Arad cine a fost cooptat?

– Au fost cooptați subsemantul (respectiv dl. Creț Nicoară) și din partea organizației de tineret Adrian Mureșan.

A consemnat

D. ZĂVOIANU

Weekend politic arădean

SLALOM PRINTRE MĂRȚIȘOARE

Sfârșitul săptămânii trecute a fost marcat de manifestările dedicate sexului frumos, cu sau fără apartenență politică. Printre mărțișoare și flori, cu sau fără valoare de siglă, partidele politice arădene au găsit răgaz și pentru întruniri, discuții cu alegătorii, înființări de organizații...

PDSR - La degustat de... legislație

Senatorul Ioan Bold, președintele Avram Crăciun și prim-vicepreședintele Pavel Sârbu au avut întâlnire la Păuliș cu candidații la alegerile locale. A urmat o deplasare la Barațca, în scopul „degustării"... legislației privind privatizarea IAS-urilor. Conducătorii de la IAS Barațca au reclamat „gustul acru" al legii respective, considerând că este „total nesatisfăcătoare". Ultima „haltă" a celor trei lideri a fost comuna Hălmagiu, unde a avut loc o întâlnire cu alegătorii.

● Organizația de tineret, reprezentată de președintele Marius Sălăjan și prim-vicepreședintele Sorin Ghilea, a „nășit" înființarea filialei de la Ineu. A fost ales președinte Laurențiu Hălmăgean. Domnia-sa și ceilalți membri ai Biroului (trei vicepreședinți, un secretar executiv și doi membri) au primit „undă verde" și din partea conducerii de seniori, prezenți la manifestare fiind președintele Liviu Sârb și deputatul Teodor Jurcă.

Partidul Socialist - politica frumuseții feminine

Pentru Partidul Socialist arădean, programul la sfârșit de săptămână a fost deosebit de încărcat. După plenara Consiliului Județean a urmat un spectacol de o deosebită ținută artistică, sala de spectacole a Cercului Militar (capacitate 300 de locuri) fiind arhiplină. A urmat o deplasare a staff-ului județean, în campania reprezentanților de la București la Sântana, gazdă fiind inimosul vicepreședinte Viorel Enache. Și, cum românul lasă vinul cel mai bun la urmă, duminică seara, la Cercul Militar, a avut loc concursul de „Miss", în organizarea Asociației Tinerii Socialiști, Partidul Socialist și Liga pentru Apărarea Demnității Femeii. Toate cele șapte concurente au primit premii, cu adevărat meritate. Muzică bună, trupă de dans modern venită tocmai de la Deva, interpreți de valoare, juriu absolut „obiectiv" etc. Un spectacol pe cinste, urmat de o seară de dans cu deliciile de rigoare.

PNL - „Răsad" la Socodor

Liberalii arădeni au sărbătorit, la sfârșit de săptămână, înființarea organizației de la Socodor. Președinte a fost ales Marius Otavă, un nume spre care converg simpatiile tineretului din localitate. Din partea conducerii județene au fost prezenți Doru Sever Puia și Cristian Andreica. Sunt indicii că în scurt timp „răsadnița" liberală de la Socodor va fi mult mai mare, atât cantitativ cât și cailtativ.

UFD. Circulație reglementară pe dreapta: 15000 km!

Săptămâna trecută, Gelu Roman, președintele organizației județene UFD, a străbătut cu mașina proprietate personală nu mai puțin de 15.000 km, după declarațiile domniei sale. Au fost „bătute" localitățile Vărșand, Chișineu-Criș, Livada, Zimandu-Nou, Șagu, Curtici, Socodor. La Curtici și Socodor au fost lansați candiații de primari. Curtici - Roza Ștefan, Socodor - Dan Pantea.

Partidul Pensionarilor. Se strâng rândurile

Gheorghe Ghenof, președintele organizației județene a Partidului Pensionarilor, s-a deplasat la Vărădia de Mureș, unde s-a constituit o nouă filială a partidului.

Președinte a fost ales Sofronie Diacu.

SIMION TODOCA

PD RĂMÂNE CU UN PICIOR ÎN COALIȚIE

Recent întors de la București Gheorghe Falcă, președintele OT PD, ne-a declarat următoarele: **„După demisia lui Babiuc din PD și constatarea că în Guvernul României există un ministru fără sprijin politic, în orice țară din lume, în care democrația este aplicată, acest ministru era schimbat în cel mult 24 de ore. Din nefericire, la noi nu este posibil acest lucru iar Coaliția e pusă în fața unei situații indedite. Spre surprinderea noastră, pentru rezolvarea acestei situații partenerii din PNL vin cu două poziții care se bat cap în cap: gruparea Quintus ne este favorabilă, iar gruparea Stoica (care se pare că deține efectiv conducerea partidului) se opune cu obstinație.**

În consecință, Consiliul de Coordonare Național al PD a hotărât ca acțiunea parlamentară și guvernamentală să fie centrate doar pentru prioritățile de armonizare a legislației României cu Comunitatea Europeană și prioritățile economice imediate."

DORU SINACI

Femeile de la ApR - în ofensivă

Reprezentantele organizațiilor de femei - județeană și locală - ale ApR au fost majoritare față de bărbați la Conferința de presă de ieri. S-a discutat despre rolul femeii în politică și în societate, considerându-se că altfel ar fi politica dacă ar face-o prioritar femeile. • Am aflat că organizația județeană ApR cuprinde în jur de 1000 de femei, ceea ce reprezintă o treime. Cu toate acestea, se pare că pe listele de candidați reprezentantele sexului frumos vor fi prezente doar în proporție de 20%. **„Nu știm încă exact, să mai vedem"**, a spus Ștefan Tabuia, purtător de cuvânt, care a condus conferința de presă. Oricum, după cum a spus d-na Rodica Borza, președinta organizației municipale, pe listele de candidați la municipiu sunt opt femei, ceea ce reprezintă un record față de alte partide. • Ștefan Tabuia a prezentat un comunicat al Biroului de presă al ApR, în care se spune că **„ApR a optat definitiv pentru altfel de politică decât aceea a PDSR"**. Deosebirea esențială, din punct de vedere al programelor economice, ar fi aceea că programul ApR cuprinde elemente de liberalism, susținând privatizarea și restructurarea economică pe principii capitaliste moderne. Din punct de vedere ideologic, ApR, nu va „derapa" spre un socialism asemănător celui practicat în România înainte de revoluție.

• În ceea ce privește politica de alianțe, ApR-ul preferă să nu recurgă la așa ceva înainte de alegerile locale și generale. Ce va fi după alegeri, rămâne de văzut.

S. TODOCA

Organizație de tineret PDSR la Ineu

La sfârșitul săptămânii trecute, în prezența președintelui organizației județene de tineret, Marius Sălăjan, a vicepreședintelui organizației județene și a președintelui organizației municipale de tineret s-a constituit organizația de tineret a PDSR Ineu. La eveniment au mai participat și deputatul PDSR, Teodor Jurcă și președintele organizației PDSR Ineu, Liviu Sârb.

A. M.

Tableta zilei

CINE L-A ÎNVINS PE CONSTANTINESCU?

Una dintre cele mai mari catastrofe care s-au produs în România postdecembristă o constituie goana politicienilor după obținerea unor beneficii materiale consistente. Descătușarea din egalitarismul stupid al „epocii de aur" a produs însă un rău la fel de mare: decantarea aberantă a societății românești din punct de vedere economic, după principiul penetrării beneficiarilor în zona politicului. Dacă tot Occidentul a cunoscut o polarizare economică post-feudală după criterile liberalismului primitiv, în Răsăritul Europei s-a produs o decantare după principiul răsturnării valorilor: cei care au reușit să ajungă în vârf au început să fure din averea tuturor. Și-a nimănui... În consecință, totul a fost mascat în dosul unor cuvinte generoase: privatizare, neimplicarea statului, restituire, restructurare și... reformă. Telefonia s-a „privatizat" în sarcina statului grec, IMGB-ul s-a vândut pe nimic, flota s-a scufundat, băncile au sucombat, iar ceea ce-a mai rămas s-a... lichidat. Așa am ajuns în situația muritorilor de foame, care realizează un venit pe cap de locuitor aproape egal cu cel al papuașilor...

Zilele trecute, conștientizând acest trist adevăr, președintele Constantinescu vine în fața națiunii și declară că a fost învins de comuniști și de securiști. Ei bine, nu-i adevărat! Comuniștii nu mai există, deoarece posesiunea este mult mai dulce decât sărăcia, iar securiștii sunt de fapt „oștenii" domniei-sale.

Pe Emil Constantinescu l-au învins cei „15.000 de specialiști", diletantismul, nepotismul, infatuarea și gerontocrația urmașilor lui Maniu. Și, nu în ultimul rând, l-au învins cei care s-au cățărat la putere și au început să se înfrupte din roadele patriei mai ceva decât pedeseriștii. L-a învins Șerban Săndulescu, cel care dorea să dărâme barajele hidrocentralelor pentru a seca lacurile de acumulare și a restitui pământurile în cauză foștilor proprietari, l-a învins venerabilul Diaconescu, cel care încurca 1 Mai cu 1 Decembrie, l-a învins Victor Ciorbea cu luminița de la capătul... mormântului, după cum l-a învins și impotența actualei Coaliții. Dacă la toată această suită de învingători ai președintelui îi mai pomenim și pe cei ascunși în dosul „algoritmului", pe acei consilieri prezidențiali care au excelat prin gafe monumentale și pe „senatorii unei singure idei" (Vasile Lupu, Răzvan Dobrescu etc.) atunci apocalipsa sfârșitului de mandat este cât se poate de evidentă.

Aceștia l-au învins pe președintele Emil Constantinescu, și nu „securiștii și comuniștii" de care pomenea. Comuniștii nu se îmbogățesc niciodată (mă refer la cei veritabili), iar securiștii (oare pe unde mai sunt?) se subordonează ierarhilor. În schimb, politicienii de ocazie sunt cei mai periculoși. Ei l-au învins pe președinte, chiar dacă purtau ochiul în piept, cheia în buzunar, mărul în gură, calul între picioare sau săgeata în... dos.

DORU SINACI

FALIMENTAREA CULTURII ROMÂNEȘTI

☛ (Urmare din pagina 1)

În acest timp, nu se dau bani pe săpăturile arheologice, pentru consolidarea vestigiilor istorice, pentru punerea în evidență a uneia din cele mai vechi ctitorii bisericești românești - biserica voevodală din Hălmagiu. Dar ce știu acești mutanți handicapați despre valorile culturale românești ale Aradului? Au scos niște tipărituri tot pe banii noștri, ai bugetarilor, în care elementul românesc lipsește cu desăvârșire. Nu mai este cazul să amintim soarta caselor și căminelor culturale, a formațiilor folclorice, care, nemaifiind susținute, au dispărut sau, cum este cazul așezămintelor de cultură, au devenit birturi și tot felul de SRL-uri. Formațiile folclorice au fost scăpate de sub orice autoritate și au transformat folclorul românesc într-o producție de mahala, fără valoare.

Publicațiile susținute de guvern sunt care mai de care mai elitiste, neglijează valoarea culturală a folclorului și demitizează valorile autentice ale poporului român.

Presa liberă, care caută o echidistanță, este supusă unor presiuni fiscale, tracasată de putere, iar ziariștilor li se înscenează tot felul de procese, de la cele penale la cele civile, cum nu se întâmplă în nici o țară civilizată din Europa. Este vorba de evidentă cenzură. Între anii 1990-1996 au fost cercetați și condamnați trei ziariști, în timp ce din 1997 până în prezent sunt cercetați peste 300 și condamnați 15. În nici o dictatură nu există o.asemenea prigoană împotriva ziariștilor. Organele de justiție, conduse de un ministru servil lui Emil Constantinescu, caută să închidă gura tuturor celor care nu ridică osanale actualei puteri. De fapt, Emil Constantinescu s-a exprimat clar că oamenii o duc bine, numai o anumită categorie a presei și a ziariștilor deformează realitățile. Este de reținut și actuala remarcă făcută de acest individ, ajuns în cel mai înalt post în România că, în ciuda celor afirmate, economia românească este într-un proces evident de revenire. Aceasta în timp ce oamenii mor de foame, își dau foc tocmai pentru că economia este la pământ.

Iar oamenii de cultură sunt timorați, iar alții ridică în slăvi prestația actualei puteri.

ÎN LOC SĂ REPARE O NEDREPTATE

DIRECȚIA DE SĂNĂTATE PUBLICĂ LASĂ UN CHIRURG PE DRUMURI

După 18 ani de muncă neîntreruptă în aceeași profesie, doctorul CELUS CIOBANU, medic primar chirurg specializare chirurgie generală, a ajuns să lucreze pe gratis. Astăzi, pentru orele de operații și consultații desfășurate la Spitalul Municipal Arad, dr. Ciobanu nu primește nici un leu... Cum și de ce s-a ajuns în această situație?

CONCURS TRECUT CU BRIO

În 1982, doctorul Celus Ciobanu, susține un concurs național la București, organizat de Ministerul Sănătății din acea vreme, pentru un post de medic secundar specializarea chirurgie generală. Clasându-se al treilea, el alege postul de la Spitalul Municipal din Arad - ceea ce înseamnă fără echivoc - secția chirurgie. Facem această precizare întrucât, potrivit organigramei unităților medicale, spitalele sunt organizate pe secții, iar policlinicile pe cabinete.

În sprijinul celor afirmate mai sus se poate consulta publicația Muncitorul sanitar (Anul XXVIII Nr. 41 (1571) - 9 octombrie, 1982), unde este menționat - la lista posturilor - Spitalul de specialitate din Arad.

Transferul doctorului Ciobanu se face prin dispoziția nr. 2619 din 27 decembrie, 1982 (emisă de Ministerul Sănătății) în care scrie negru pe alb: „Tov. Ciobanu Celus, medic medicină generală adulți, stagiar 1979, la Spitalul clinic nr. 2 Timișoara, județul Timiș, se repartizează în **post de medic secundar chirurgie generală la Spitalul de Specialitate Arad**, județul Arad. Este confirmat medic secundar chirurgie generală prin Ordinul Ministerului Sănătății nr. 467/1982."

În continuare, doctorul Ciobanu își începe activitatea de chirurg la Spitalul Municipal din Arad și totul pare normal...

„MI S-A FALSIFICAT CONTRACTUL ȘI CARTEA DE MUNCĂ"

... Până în 1985, când la decontarea aferentă salariului de pe luna ianuarie - plătită în februarie - se face de către... **Policlinica** Municipală și nu de Spital, unde figura el angajat. Dovada pentru această afirmație se poate face cu „fluturașii" de retribuție.

Atunci s-a petrecut „ceva", ce pentru dr. Ciobanu a rămas o enigmă până în ziua de astăzi „ceva" ce avea să-i schimbe pentru... 15 ani traiectul profesional. „Mi s-a modificat, adică falsificat atât contractul de muncă, cât și cartea de muncă, în urma acestui fapt, eu am fost mutat cu postul la Policlinica Municipală, secția chirurgie. În contractul de muncă nr. 15, încheiat în 1 ianuarie 1983, în dreapta sus, după mențiunea medic secundar, secția chirurgie a fost înghesuit cuvântul „Policlinică". La fel a fost operat și în cartea de muncă, unde, după secția chirurgie, cu un stilou de altă nuanță, vizibil cu ochiul liber, a fost înscris „Disp. Policlinic Municipal". În așa fel încât rezultă titulatura de **secția chirurgie a Dispensarului Policlinic"** - adică o aberație, ceva ce nu există, pentru că, după cum se știe spitalele sunt organizate pe secții iar policlinicile pe cabinete."

PROMISIUNI DEȘARTE

Ca urmare a acestui așa-zis „transfer", în 1985 dr. Ciobanu depune un memoriu la Direcția Sanitară, la care i se răspunde: „Urmare cererii dvs. adresată Direcției Sanitare vă facem cunoscut că postul ocupat la nivelul Ministerului Sănătății în anul 1982 este postul de medic chirurg în Dispensarul policlinic municipal Arad pendinte de Spitalul Municipal Arad, singurul post care era vacant la data susținerii concursului. **Publicarea incompletă a nomenclaturii acestui** post (n.n.?!) care în listele de posturi vacante a apărut sub numele de „Spital municipal Arad, nu afectează cu nimic statutul dvs. de medic chirurg. Menționăm că la ora actuală nu este posibilă schimbarea încadrării dvs. această problemă urmând a fi rezolvată **odată cu vacantarea primului post de medic chirurg încadrat pe spital."**

Așadar, prima dată se spune că între cele două posturi n-ar fi nici o diferență, ca ulterior să se menționeze că, această „problemă" (deci, există totuși o problemă?!) va fi rezolvată cu prima ocazie!

DUPĂ 15 ANI SE RECUNOAȘTE O EROARE

Doctorul Ciobanu așteaptă 15 ani - ca în romanele polițiste - vacantarea postului, fapt care se produce, se înțelege, în ianuarie 2000. „După ce Direcția Sanitară a recunoscut că acum 15 ani s-a produs o eroare, mă așteptam ca acum, odată cu vacantarea postului să fiu repus în drepturi. Drept câștigat, după cum am dovedit cu acte, în urma susținerii unui concurs perfect legal."

În realitate însă acest lucru nu se întâmplă. Urmează alte cereri și memorii peste memorii.

DUELUL MEMORIILOR

Ce s-a întâmplat? În fapt, a fost purtată o corespondență în trei: dr. Ciobanu, Direcția de Sănătate Publică Arad și Ministerul Sănătății. Sintetic spus, Ministerul Sănătății a lăsat la latitudinea D.S.P. Arad „puterea" - derogarea de competență - de a rezolva problema. Adică de a-l transfera pe dr. Ciobanu acolo unde îi este locul (Spitalul Municipal) un „loc" câștigat de altfel prin concurs.

Concret, D.S.P. Arad îi comunică doctorului Ciobanu (prin adresa nr. 4791) „întrucât obiectul cererii dvs. vizează perioada anilor 1982-1985, **D.S.P. Arad nu are competența** de rezolvare a celor solicitate" (n. n. - **deși Ministerul Sănătății lăsase la latitudinea D.S.P. Arad** de a rezolva această problemă). Conform legislației actuale, posturile de medici din unitățile sanitare publice se ocupă doar prin concurs.

Ce se întâmplă ce nu se întâmplă, cert este că, Ministerul Sănătății revine oarecum asupra primei decizii - prin care derogă DSP Arad să-l reangajeze pe dr. Ciobanu la Spital - hotărând că „în urma documentației transmise de către D.S.P. Arad (oare ce documentație?) a rezultat că situația dvs. (n. n. a doctorului Ciobanu) se poate soluționa numai prin concurs organizat în conformitate cu prevederile legale" (exact din adresa M.S. nr. VIII/319/11 ianuarie 2000).

DR. VANCU SPUNE CĂ RESPECTĂ LEGEA...

Dorind să aflăm și poziția D.S.P. Arad, am stat de vorbă cu dl. EUGEN VANCU, director. Dânsul ne-a spus: „Eu îl înțeleg pe dr. Ciobanu și nu-i fac nici un fel de obstrucții dar la această oră, în sistemul sanitar orice post se poate ocupa numai prin concurs. De fapt, acest lucru i s-a comunicat și dânsului. Pe de altă parte, la ora actuală în spital nu e nici un post vacant. E drept a fost unul dar dr. COTREANȚI a plecat cu post cu tot. Repet, eu sunt obligat să respect legile de acum, care spun clar că orice post nu se poate ocupa decât prin concurs."

NEDUMERIRI...

Pe de altă parte, Dispoziția nr. 161 din 8 februarie 2000 spune că „începând cu 01.02.2000 se schimbă locul de muncă al d-lui COTREANȚI VIOREL, respectiv de la secția clinică chirurgie la Dispensarul Policlinic Municipal, cabinet chirurgie, păstrându-se aceeași funcție și același salar de încadrare". Deci, prin transferul d-lui Cotreanți s-a vacantat un post de chirurg la Spitalul Municipal, adică exact „locul" care putea fi ocupat de dr. Ciobanu. Așadar, post vacant există....

Cât privește „scuza" aplicării legilor în vigoare trebuie reținut că: între principiul de drept potrivit căruia „legea dispune doar pentru viitor" (art. 1 Cod civil) și faptul că ocuparea postului în litigiu a avut loc conform unei reglementări similare nu există nici o contradicție. În altă ordine de idei un drept câștigat rămâne... un drept câștigat - cu atât mai mult cu cât sau tocmai pentru că el (n.n. - dreptul) nu intră în contradicție cu legile actuale.

Oricum, suntem de părere că în cazul de față singura în măsură să rezolve acest conflict este instanța de judecată. A cărei hotărâre trebuie respectată de toată lumea...

COSMIN TRIF

SĂRBĂTOARE LA CENTRUL DE ZI PÂRNEAVA

• PENSIONARELE AU SAVURAT TORT ȘI MUZICĂ DE GICĂ PETRESCU

Sâmbătă dimineața, la Centrul de zi pentru vârstnici de pe strada Căpitan Ignat (Pârneava I) a fost mare sărbătoare. În jur de 50 de femei pensionare s-au întâlnit într-un cadru festiv, cu ocazia zilei de 8 Martie. Sărbătoritele au avut posibilitatea să poarte discuții cu primarul Valentin Paul Neamț, povestindu-i acestuia greutățile prin care trec în viața de zi cu zi. Alături de bunicuțele sărbătorite au fost aproape și: d-na Thea Griesbach-Hobbach - Germania (care colaborează constant cu Serviciul Social din Primărie și face donații consistente instituțiilor de asistență socială subordonate acesteia), d-na Anne Arthur (Anglia) - reprezentantă a Băncii Mondiale în relațiile cu Ministerul Muncii și Protecției Sociale (proiecte sociale), d-na Etelka Nagy, directorul administrației publice locale; viceprimarul arh. Ioan Darida și administratorul centrelor de zi, dl. Teodor Câmpan.

Valentin Paul Neamț a felicitat bătrânele invitate și a relevat faptul că „este remarcabil gestul d-nei Thea, care, deși ajunsă la o vârstă înaintată îi ajută pe cei nevoiași, ori de câte ori se ivește ocazia, cu diferite bunuri materiale". Reamintim că d-na Thea este foarte bătrână și se poate deplasa doar însoțită, cu ajutorul căruciorului pentru invalizi. Vârstnicele au ascultat câteva partituri de muzică clasică și populară interpretate la clarinet de doi elevi din cadrul Liceului de Artă „Sabin Drăgoi". Apoi, într-o atmosferă romantică, întreținută de ritmul inconfundabil al șlagărelor lui Gică Petrescu, invitatele au servit o gustare și câte o felie de tort. Cu toate că ziua de 8 Martie este dedicată în exclusivitate femeilor, la „cheful" de sâmbătă au participat și doi pensionari, pentru că în Centrul de zi - Pârneava I ei se simt fericiți, mai exact, ca într-o familie unită.

F. NĂSTĂSACHE

„NIMENI NU E BĂTUT ÎN CUIE PE UN ANUMIT SCAUN"

Interviu cu dl. Costel Monția, noul director al Direcției Muncii

– D-le Monția, începând cu 1 martie a.c., sunteți noul director al D.G.M.P.S. Arad. De profesie sunteți inginer. Credeți că o să vă descurcați în avalanșa aceasta de acte normative?

– Așa după cum v-ați putut da seama, urmând o facultate tehnică, am devenit un om pragmatic. În timp, o să mă familiarizez și cu hățișurile legislative. Până atunci mă voi preocupa de problemele organizatorice și de recuperarea debitelor care le au agenții economici față de bugetul asigurărilor sociale.

– Să le luăm pe rând!

– Problemele organizatorice... După câte mi-am dat eu seama, condițiile de muncă ale angajaților Direcției Muncii nu sunt dintre cele mai bune. Birouri mici, aglomerație cât cuprinde, fapt care afectează și relațiile cu publicul. Pe lângă aceasta, intervine și salarizarea personalului, nu puțini fiind aceia care primesc doar salariul minim pe economie... Prin mijloacele de care dispun, voi încerca o ameliorare a tuturor aspectelor prezentate mai sus. Iar în privința recuperării debitelor de la firme, accentul trebuie pus pe recuperare. Altfel, tot austeritate o să avem.

– Se zice că odată ajuns în această funcție, veți începe să faceți unele schimbări în privința subalternilor!

– Deocamdată, nu doresc să fac astfel de schimbări. Eu am venit cu intenții bune de colaborare. Însă dacă situația o va impune și vor exista abateri grave nu voi sta mult pe gânduri...

– D-le Monția, de ce v-ați pus rău cu prefectul?

– Eu nu m-am pus rău cu prefectul. De altfel, până mai zilele trecute nici nu l-am cunoscut personal. După ce am discutat cu dânsul, se pare că unele neînțelegeri care, nu din vina mea, au existat, se vor rezolva.

– Sunteți membru PDSR. Considerați că algoritmul politic a jucat un rol în câștigarea concursului de la București ?

– Nu comentez.

– Ce anume v-a determinat să vă prezentați la concurs?

– Nu salariul m-a determinat. Am cântărit de foarte multe ori până să mă hotărăsc. Am considerat însă că încă mai am energia necesară pentru a pune umărul și a rezolva unele din problemele acestea extrem de complexe ale protecției sociale. Rămâne de văzut dacă voi reuși. Oricum, eu consider că nimeni nu e bătut în cuie pe un anumit scaun!

A consemnat
NICOLAE OPREAN

Istoria unei cabane de munte... - în diapozitive

Asociația Turiștilor Montani Arad organizează azi, la sediul din Bd. Revoluției nr. 73 (Palatul Cenad) ora 17,00, o proiecție de diapozitive color care încearcă să reconstituie istoria cabanei ȘASA (situată în zona satului Troaș, comuna Săvârșin), reconstruită prin efortul membrilor asociației. Pe lângă evoluția timp de aproape un deceniu a construcției propriu-zise, de la un canton silvic complet degradat la o cochetă cabană turistică, vor putea fi admirate și diferite instantanee (unele chiar hazlii) din timpul lucrărilor și superbe peisaje din această zonă mai puțin umblată a munților Zărandului.

Sunt invitați, pe lângă membrii ATMA, toți iubitorii de natură și drumeție din Arad. Intrarea este liberă.

Președintele ATM Arad
Avocat Dr. CRISTIAN ALUNARU

Luna martie va fi caldă și ploioasă

9-20.III: Vremea va deveni predominant frumoasă, dar rece noaptea și dimineața. În ultimele zile, izolat în nordul țării se vor semnala ploi slabe. În zonele joase, frecvent se va semnala ceață. Temperaturile minime vor fi cuprinse între -6° și 4° C, mai scăzute în depresiunile din estul Transilvaniei, dar și ușor mai ridicate la sfârșitul intervalului; cele maxime se vor situa între 8° și 18° C, mai ridicate în sud-vestul țării.

21-25.III: Vremea va fi caldă și în general instabilă. În vestul, centrul și nordul țării cerul va fi mai mult acoperit și vor cădea ploi temporare, ce vor avea și caracter de aversă însoțite și de descărcări electrice; izolat cantitățile de apă căzute vor putea depăși 25 l/mp. În rest vor fi posibile ploi de scurtă durată, care pot avea și caracter de aversă. La munte la peste 1500 m, precipitațiile vor fi sub formă de lapoviță și ninsoare. Vântul va sufla cu intensificări temporare în majoritatea regiunilor. Temperaturile minime vor fi cuprinse în general între 0° și 8° C, iar cele maxime se vor situa între 10° și 20° C, izolat mai ridicate în sudul țării, unde vor putea atinge și 25° C.

26-31.III. Vremea se va răci. Vor cădea ploi și burnițe în majoritatea regiunilor țării; local în Transilvania, Moldova, precum și la munte, acestea se vor transforma trecător în lapoviță și ninsoare. Izolat, în zonele de deal și depresionare vor exista condiții de producere a brumei. Vântul va prezenta unele intensificări trecătoare în primele zile, mai ales în sud-vestul țării și la munte. Temperaturile minime vor fi cuprinse între 2° și 6° C, izolat mai coborâte în nordul și estul țării; valorile maxime de temperatură se vor situa în general între 5° și 15°C.

Aceste date ne-au fost furnizate de către „Institutul Național de Meteorologie, Hidrologie și Gospodărire a Apelor" din București.

Pentru a definitiva situația cupoanelor de primăvară

PRIMĂRIA PILU LUCREAZĂ ȘAPTE ZILE PE SĂPTĂMÂNĂ

Din punct de vedere agricol, principala preocupare a Primăriilor din județ este activitatea de centralizare a tuturor cererilor proprietarilor de pământ și de vaci de lapte pentru eliberarea cupoanelor valorice. Deoarece această acțiune a demarat foarte târziu, Primăriile lucrează la capacitate maximă. **„La Pilu - ne declară primarul Sur Moisă - lucrăm inclusiv sâmbăta și duminica. Până acum s-au completat peste cinci sute de cereri. Din punctul nostru de vedere, ne vom încadra în termene, dar dacă cupoanele vor întârzia peste data de 15 aprilie, atunci nu știu la ce vor mai ajuta. Ar fi fost utile până acum, deoarece oamenii n-au bani pentru achiziționarea semințelor... Pe de altă parte, uitați-vă ce timp frumos este afară, tocmai bun pentru agricultură. Oamenii stau și așteaptă..."**

◆ ◆ ◆

Dincolo de problema cupoanelor, la Pilu 50% din pământul arabil este nelucrat. Pe raza comunei există 40 de tractoare și opt combine, în schimb nu prea există Asociații. Cea de la Vărșand este falimentară, iar SERV-AGROMEC-ul de la Pilu exploatează sub 100 de hectare.

Din punct de vedere zootehnic principala durere a locuitorilor comunei este faptul că nu se mai colectează laptele de la producători. De ce? Deoarece anul trecut ICIL-ul a întârziat să-i plătească pe producători cu lunile, iar oamenii nu mai acceptă să dea laptele pe datorie.

DORU SINACI

De sezon Plantarea pomilor fructiferi

Începând de acum și până prin 10 aprilie, pepiniera Dorobanți pune la dispoziția celor care vor să sădească măcar un pom într-o viață de om, diverse specii de pomi fructiferi. Ing. Gligor Cazan a precizat că poate livra de luni și până vineri (între orele 8-17) următoarele specii: prun (30 soiuri), cais (4 soiuri), măr (3 soiuri), păr (3 soiuri) și piersic (4 soiuri). Din păcate, stocurile la cireș, vișin și gutui s-au epuizat deja. Pentru eventuale informații se poate suna la sediul pepinierei la numărul de telefon 53.50.45.

Ceea ce sădești astăzi, dă roade... curând!

Foto-text
VIOREL MUSCA

Combaterea bolilor în legumicultura ecologică

Este cunoscut faptul că, succesul culturilor ecologice depinde în mare măsură de controlul pe care reușim să-l asigurăm, asupra bolilor și dăunătorilor. Având în vedere restricțiile în utilizarea unor produse chimice de sinteză, se pune serios problema înlocuirii acestora cu alte substanțe sau procedee, multe dintre acestea utilizate și în trecut.

Printre cele mai cunoscute produse, avizate în cazul culturilor ecologice, sunt cele pe bază de cupru și sulf.

Dr. ing. Petru Vărădie

Cuprul are o puternică acțiune fungicidă, fiind folosit cu rezultate foarte bune în combaterea unor ciuperci, care produc bolile cunoscute sub denumirea de mane (genurile: Phytophthora, Permospora, Bremia, Pseudoperonospora, Plasmopara). De asemenea, efecte foarte bune s-au înregistrat și în combaterea alternariozelor și a septoriozelor.

Un alt efect foarte bun este cel bactericid, mult timp fiind singurul produs cunoscut, cu eficacitate în cazul acestor maladii.

Cuprul are și un efect **retardant**, vizibil mai ales în cazul plantelor tinere. Din acest motiv, poate fi folosit cu succes la răsaduri, încetinind creșterile și grăbind înfloritul.

Un neajuns important al produselor cuprice îl constituie însă efectul de **inhibare a germinației polenului**. De aceea, se recomandă întreruperea tratamentelor cu produse cuprice în perioada înfloritului.

Dintre produsele cuprice, cele mai cunoscute sunt: Zeama Bordeleză, oxiclorura de cupru (Turdacupral, Oxicig, Cuprovit, Cobox 50), hidroxidul de cupru (Champion, Kocide etc.).

ZEAMA BORDELEZĂ

În legumicultură, Zeama Bordeleză se folosește în concentrații de 0,2-0,5%.

Pentru obținerea unei cantități de 100 l soluție 0,5%, vom dizolva într-o găleată (de plastic sau lemn) 500 g sulfat de cupru (piatră vânătă) în cca 7-8 l de apă curată.

Operațiunea de dizolvare decurge destul de greu, așa că, în anumite situații este recomandat ca înmuierea să se facă cu o seară înaintea preparării.

După dizolvarea completă a sulfatului de cupru, aceasta se toarnă într-un recipient ce conține 80-85 l de apă curată și se amestecă. În acest fel, soluția poate fi păstrată mai multe zile, până când preparăm Zeama Bordeleză.

Într-o altă găleată se dizolvă varul. În cazul în care folosim var nestins, avem nevoie tot de 500 g, iar dacă folosim var stins, cantitatea necesară este dublă, adică 1000 g.

Soluția de var, bine omogenizată, se toarnă peste soluția din recipientul cu suflat de cupru, omogenizând continuu.

Soluția astfel preparată este complet neutralizată dacă are o culoare azurie (ca cerul senin, vara). Pentru mai multă siguranță, se recomandă să testăm reacția soluției, folosind o hârtie de turnesol, care trebuie să se coloreze în albastru.

Toată soluția se va folosi în ziua preparării, iar amestecurile cu alte produse de combatere sunt mai puțin recomandate, cu excepția sulfului. La 100 mp de răsadniță se folosesc 10-15-35 l de soluție, iar în câmp 900-1200-1800 l/ha (în funcție de faza de vegetație).

Sulful este unul din cele mai vechi produse naturale, folosite de om în protecția culturilor (cu peste 1000 de ani in. Ch.). Are efecte foarte bune împotriva ciupercilor care produc făinări și putregaiuri. De asemenea, are un efect secundar asupra paianjenilor dar și asupra unor insecte, unele chiar din cele utile.

Eficacitatea sa este mult influențată de factori naturali (temperatura, umiditatea relativă a aerului). Produsele condiționate sub forma unor pulberi, sunt active la temperaturi mai mari de 15° C, în timp ce în cazul celor solubile devin active de la 10-12°C. În toate cazurile, la temperaturi mai mari de 30° C se pot produce arsuri. De asemenea, nu se recomandă aplicarea tratamentelor, când avem o umiditate relativă a aerului ridicată (peste 80%).

Tratamentele cu pulberi se fac folosind 15-30 kg/ha, iar în cazul soluțiilor se folosesc concentrații de 0,3-0,7%.

În amestec cu Zeama Bordeleză folosim concentrații de 0,2%, atât în cazul sulfatului de cupru, cât și în cel al sulfului, rezultând o soluție 0,4%, cu efect sinergic.

SINDICATUL „AGROSTAR" SOLICITĂ PREFECTURII RETROCEDAREA PĂȘUNILOR COMUNALE

Către Prefectura județului Arad

Având în vedere prevederile art. nr. 32 din Legea nr. 18/1991, modificată și completată de Legea nr. 169/1997, rog să dispuneți înființarea acolo unde este posibil a fostelor islazuri comunale pe terenurile (pajiști și arabil) care s-au aflat în folosința fostelor Cooperative Agricole de Producție și trecute în proprietatea privată a comunelor și orașelor, după caz o municipiului Arad, urmând **a fi folosit ca pășuni comunale** și pentru producerea de furaje și semințe pentru culturile furajere.

Tragem acest serios semnal de alarmă acum, odată cu intrarea în vigoare a Legii nr. 1/2000, deoarece aleșii noștri găsesc alte destinații acestor terenuri vitale zootehniei românești.

Mai mult, după ce aceste izlazuri comunale s-au înființat conform prevederilor legale, în prezent sunt total neglijate de proprietari. Situația lor în ultimii nouă ani este catastrofală, iar factorii decizionali nu fac practic nimic în această direcție.

Președinte
Sindicat AGROSTAR EXTENSIV
GRUP ARAD
MIRCEA ARDELEAN

CALITATEA FRUCTELOR SE HOTĂRĂȘTE ÎN LUNA LUI MĂRȚIȘOR

Pomii principalelor specii din zona noastră ca mărul, părul, prunul și altele, se regăsesc în stare de repaus. Doar caisul, migdalul, piersicul și într-o oarecare măsură cireșul și vișinul, care și-au format mugurii de rod sunt gata de pornire în vegetație. Începutul lunii lui mărțișor este periculos pentru aceste specii, mai ales în vestul țării, unde adesea survin zile mai calde sau cu variații mari de temperatură de la zi la noapte. Două-trei zile cu temperaturi de 8-10°C sunt suficiente pentru ca mugurii floriferi să se umfle, să-și piardă călirea și la scăderea ulterioară a temperaturii sub 0°C, să fie distruși foarte ușor. Fenomenul acesta este greu de evitat chiar la pomii fructiferi din grădina casei, dar văruirea trunchiurilor poate ajuta într-o oarecare măsură prin reflectarea razelor solare și întârzierea încălzirii ramurilor, deci reduce pericolul degerării mugurilor. În luna martie se vor urgenta tăierile la măr, păr, prun, vișin, dacă nu au fost făcute și se încep tăierile la cais, piersic, migdal și alte specii iubitoare de căldură. Pentru a preveni dezbinarea ramurilor de schelet și a face tăieri cât mai corect, amintesc câteva reguli, adesea uitate sau neglijate de cei ce efectuează tăieri. Astfel, tăierile la pomii pe rod, indiferent de specie, se încep de la vârf spre bază, nu invers, nu prin urcare în pom, ci numi de pe scări. La tăieri se începe prin scurtarea prelungirii ramurilor de schelet, îndepărtându-se ramura sau ramurile concurente și scurtând din înălțime pomul. La piersic, după ce am scurtat prelungirea, aceasta se „curăță" de toate ramurile de rod pe o lungime de 25-30 cm, începând de la vârf în jos, pentru ca să pătrundă cât mai multă lumină în interiorul coroanei. De asemenea, se îndepărtează ramurile cu poziție verticală (chiar de rod), cele care se suprapun și cele crescute sub ramurile șarpantei. Prin toate lucrările de tăieri se urmărește menținerea unei coroane înguste la vârf și mai largă la bază, o formă conică, pentru ca lumina să pătundă din lin în coroană. Tot acum se efectuează stropirile de prevenire și combatere a bolilor și dăunătorilor. Se poate spune chiar că această lucrare, efectuată acum, e hotărâtoare pentru calitatea fructeor. În prezent, există numeroase produse insectofungicide moderne, dar stropirea cu zeamă bordeleză 1-2% sau polisulfură de boriu 6% pentru speciile sâmburoase și zeama sulfocalcică 20% rămân la îndemâna pomicultorilor cu resurse financiare limitate la cele 12 cupoane valorice pentru hectarul de pomi.

Este foarte bine dacă aceste tratamente se fac imediat după tăieri, alegând o zi mai caldă, fără vânt, cu temepratura de peste 8-10°C, executând lucrarea numai între orele 10-16. La efectuarea stropirilor trebuie să se acorde atenție sporită distribuirii uniforme a soluției pe întreg pomul, deoarece, de multe ori, în grabă, vârfurile rămân nestropite, constituind surse de infecție pentru tot pomul. Este foarte bine dacă aceste tratamente se fac imediat după tăieri, pentru că soluția rămasă pe răni este ca un pansament, reducând riscurile de noi infecții.

După tăieri, îndepărtarea ramurilor „căzute" și stropiri, se aplică gunoiul de grajd, circa 20 kg/pom, urmat de un săpat de 12-15 cm. Acestea sunt doar câteva din lucrările care ne așteaptă în luna lui Mărțișor pentru asigurarea recoltei.

Cum apărăm pomii contra brumelor de primăvară?

Dacă temperatura scade brusc seara, ajungând la ora 21 până la +4°C, noaptea e liniște și senin, pomii sunt înfloriți, iar cu o zi înainte a plouat, se poate aștepta căderea brumei. Pomii pot fi apărați de brumă prin fum. În acest scop așezăm lângă pomi grămezi de gunoi, frunze și alte materiale ce fac fum. Acestea se aprind când temperatura a scăzut la 2°C, fumul trebuie menținut până la două ore după răsăritul soarelui.

I. ARMĂȘOIU

În direct cu cititorii

FACE FLORI DAR NU RODEȘTE!

Mai mulți cititori s-au plâns de faptul că unii pomi fructiferi din grădină, deși înfloresc din abundență, nu leagă rod. Ce e de făcut? Astfel, domnul Vasile Trânc din Arad, de pe strada Cloșca, acum cinci ani a plantat doi vișini în grădină și în anul patru și cinci de la plantare au înflorit abundent, fără a face nici-o vișină.

Răspuns: La stabilirea speciilor și soiurilor pe care le vom planta se va ține seama și de polenizatori în afară de calitatea materialului. În aceiași parcelă se vor planta numai soiurile care au aceeași longevitate și înfloresc deodată. O deosebită preocupare va constitui asigurarea polenizatorilor. În acest sens se va ține seama de următoarele: sunt autofertile majoritatea soiurilor de gutui, caiși, piersici, agriș, coacăz, smeur; restul speciilor sunt autosterile în parte.

Fecundarea încrucișată dă cele mai bune rezultate la soiurile autofertile. Ca urmare, la plantarea pomilor trebuie asigurată fecundarea încrucișată, prin plantarea de polenizatori speciali. Polenizatorii trebuie să ajungă pe rod odată cu soiul pe care urmează să-l polenizeze, să înflorească regulat, abundent și în acelaș timp ca acesta să producă polen mult și bun. Zona de influență a unui polenizator este de 50-60 m și în raport invers cu distanța. De aceea polenizatorii trebuie așezați cât mai apropiați de soiurile autosterile, (care trebuie polenizate). Pomii la care trebuie asigurați polenizatori: măr, păr, cireș, vișin, prun. Când cumpărați un pom din aceste specii, vă informați de caracteristicile soiului, dacă sunt fertili sau sterili, pentru a cumpăra și un soi polenizator, care să înflorească la aceeași dată cu soiul care urmează să fie polenizat. Intrarea mai târzie sau mai timpurie a unui soi la înflorire, nu va asigura polenizarea și deci rodirea. Dacă nu ținem cont de acestea vom avea în grădină un pom care face flori, dar un rodește, și riscul de a planta un polenizator eficient este minim, după 5 ani.

A. ARMĂȘOIU

DE LA ARAD, VIA STATELE UNITE, SPRE CLUJ

Interviu cu basul DANIEL PRUNARU

– La Arad am stat în corul Filarmonicii stagiunea 86-87. Am lucrat cu dl. Rudolf. De atunci mi-am dat seama că trebuie să înțeleg mai mult despre acest instrument natural pe care mi l-a dat Dumnezeu, vocea. Mergând la biserici baptiste am auzit că în America există mai multe universități creștine, care te pot ajuta să mergi acolo și să studiezi.

– Ce diferență există între acestea și un conservator cum erau atunci la noi ?

– Profesional nu e nici o diferență, doar spiritual. Lunea, miercurea și vinerea aveam capele. Toate cursurile începeau cu rugăciune.

– Ați parcurs muzica religioasă de la coral gregorian, muzică bizantină...

– Încă din anul întâi. Am cântat chiar într-un cor de cameră. Ajuns în America am vrut să deviez de la acest drum și să mă fac medic. Am mers la o școală de asistenți medicali, timp în care am cântat la o convenție română (congres pe toată America, Australia și Canada) unde mi s-a propus că mi se vor plăti studiile, eu urmând să acopăr cazarea și mâncarea. Mi-a fost imposibil și am făcut împrumut la statul american și am ajuns în Virginia, la Liberty University Linchburg, la două ore și jumătate de Washington DC, am intrat în corul de cameră, unde am studiat foarte mult muzică Madrigal, muzică veche.

– Adică Renaștere!

– Așa de mult mi-a plăcut încât am dorit să devin cântăreț de concerte. Universitatea a avut însă un program de operă foarte puternic, anual se montau două opere, distribuții la care am participat în toți anii.Singurul inconvenient era că totul se cânta în limba engleză. Am început în 89 și am terminat în 93. A urmat o pauză de doi ani, când m-am mutat la Chicago, unde în 95, am început masterul la Universitatea DePaul, universitate catolică cu studenți aproximativ 13 000. În doi ani cât am studiat acolo am făcut „Povestirile lui Hoffmann" precum și dr. Bartolo din „Nunta lui Figaro" cu vestita arie La vendetta, versiuni originale. Am cântat și la opera din Chicago. Programul era de la ora 5, mergeam la spital, de la l0-16 cursuri, 19 repetiții.

– Epuizant program. Cum ați rezistat fizic ?

– În 96, m-am îmbolnăvit de rinichi și doi ani mai târziu, după o grămadă de medicamente și tratamente am scăpat, mulțumesc lui Dumnezeu.

– Haideți să vorbim puțin despre repertoriu. La 33 de ani ce roluri ați ajuns să studiați și să jucați ?

- Pentru început au fost rolurile mai ușoare Mozart, Rossini, Bărbierul din Sevilla, Doctor Bartolo, „Liliacul" de Strauss. „Dido și Enea" de Purcell, „Văduva veselă" Lehar, Don Alfonso din „Cosi fan tutte" - Mozart, concerte, apoi am făcut mult Broadway, musicaluri. La Opera din Chicago am făcut 11 spectacole cu „Faust" , „Amurgul Zeilor" - Wagner.

– Am putea spune că ați parcurs muzica Renașterii, opera seria, buffă, belcanto până către repertoriul wagnerian. Cum ați adecvat vocea de la belcanto la Wagner?

– În America școala este mai dură, mai mult germanică. Intâlnindu-mă cu Daniel Blaj, un prieten din România, am văzut că are alt stil. Eram student la Liberty și mergeam în North Carolina la el ca să-mi explice. Revenind în România am lucrat acute, noi, bașii, avem probleme cu acutele, cu maestrul Emil Maxim, care fusese dirijorul corului de la Opera română din Cluj. Deocamdată nu mă interesează Wagner, cu toate că aduce în America cei mai mulți bani unui cântăreț. În „Faust" solistul Samuel Remy câștiga pe spectacol 20.000 $, în „Inelul Nibelungilor", solistul primea 30-35.000 $, foarte mult. Menționez că în 98 am cântat cu Opera Santa Fe din Mexico, în „Salomeea" de R. Strauss, „Bărbierul" și în corul din „Flautul". Tot atunci am participat la cursuri de măiestrie cu mari maeștrii din Europa, program deosebit.

– Iar acum ?

– Am revenit în România pentru o colaborare cu dl. Maxim și cu soția dumnealui, pentru a-mi rezolva partea de înalte, că o voce de bas până la 37-38 de ani tot mai crește. Intre timp s-a dat o audiție la Opera română din Cluj și am luat-o.

– Ce veți interpreta?

– „Trubadurul" - Ferando, premiera în aprilie-mai.

– Succes! În perspectivă?

– În toamnă sper să vin, până atunci să-mi însușesc bine noțiunile de belcanto și să pot să dau niște audiții în Europa la diferiți impresari. Aș dori să fiu cât mai aproape de țara în care m-am născut și,de ce nu, chiar să mă mut în Elveția.

DANA TODOR

Noutăți la Centrul I.D.D.

CURSURI DE SPECIALIZARE ÎN INFORMATICĂ

În anul 1999, în cadrul Universității „Aurel Vlaicu" din Arad, a luat ființă **Centrul pentru Învățământ Deschis la Distanță (I.D.D.)**, sub conducerea **conf. dr. ing. Mariana Nagy**. Astfel, cei care doresc să desfășoare în paralel o altă activitate socio-profesională, au posibilitatea de a urma cursuri în cadrul I.D.D. - o formă de învățământ modernă, practicată cu succes în țările occidentale. Cursurile de sinteză au loc în afara programului de lucru obișnuit al unităților economice, iar pregătirea se bazează pe studiul individual al cursanților, sub îndrumarea responsabililor de curs.

◆◆◆

Din inițiativa d-lui **prof. dr. Gheorghe Păcurariu**, în acest an academic, la Universitatea „Aurel Vlaicu" au început cursuri pentru obținerea licenței în forma I.D.D. la Facultatea de Științe economice, urmând ca din anul 2000/2001 să se organizeze cursuri la Facultatea de Teologie și la Colegiul Pedagogic Universitar. Această formă de învățământ beneficiază de sprijinul noii conduceri a Universității și în special al d-nei **rector, prof. dr. Lizica Mihuț**.

◆◆◆

Ca o noutate absolută, la oferta Centrului I.D.D. se adaugă cursurile de **specializare postuniversitară în domeniul informaticii**. Inițiativa aparține Departamentului de Matematică - Informatică, prin **conf. dr. Octavian Cira**. Acest curs începe în data de **25 martie 2000** și se organizează pe două domenii distincte: **informatică tehnică și informatică de gestiune**. Cursul are durata de 1 an (două semestre) și se adresează absolvenților de învățământ superior-forma lungă (profesori, ingineri, economiști, etc.) sau forma scurtă (subingineri, absolvenți de colegii, etc.) Pentru a facilita participarea profesorilor cu normă întreagă în învățământul preuniversitar, cursurile se vor desfășura în zilele de sâmbătă și în vacanțele școlare.

Cursanților li se pun la dispoziție materiale didactice specifice, acces la rețeaua Internet și la laboratoarele de informatică ale Universității. Responsabilii de curs sunt cadre universitare de specialitate și specialiști recunoscuți în domeniul informaticii tehnice sau economice. Absolvenții acestui curs vor primi o Diplomă de specializare postuniversitară, recunoscută de Ministerul Educației Naționale.

Taxa de școlarizare este de 4.000.000 lei (plătită în rate) sau 3.500.000 (plătită integral).

Cei care doresc să își completeze studiile, sau să se specializeze în domeniul informaticii, au acum la dispoziție noile cursuri ale Centrului I.D.D. al Universității „Aurel Vlaicu".

CĂTĂLINA LATU

Educația mileniului III, încotro?

Pedagogia (știința și totodată arta educației), însumează trei laturi:

- Educația: activitatea conștientă de îndrumare a tânărului (elevului) pentru a se integra în viața socială.

- Instrucția: activitatea intelectuală de asimilare a cunoștințelor și deprinderilor intelectuale (aceasta este corelativă cu educația).

- Învățământul: procesul organizat de instruire și educare în școală cu ajutorul cadrelor didactice.

Așadar, educația și instruirea individuală (pe cont propriu) este mai greu de făcut și acest lucru se numește autodidacticism. Autodidact este persoana care se instruiește, se formează singură, în afara școlii, fără profesori. Iar în dezvoltarea și evoluția unei societăți, astfel de persoane sunt foarte puține, și oricum, chiar dacă într-o măsură mai mică, pentru a putea citi, pentru a se putea orienta, tot a avut nevoie de un mentor.

Deci, aproape în totalitate, procesul de instruire și educare a tinerilor se desfășoară în cadru organizat: acela al instituțiilor școlare. Latura instructivă (de învățare) este în general mai ușor de realizat în rândul elevilor. Aceasta deoarece atât ei cât și părinții știu că frecventează școala pentru a învăța, pentru a se deprinde cu munca intelectuală sau, popular spus, „pentru a se face oameni". Astfel că cei mai mulți dintre elevi învață cât pot sau cât vor.

Delicată însă a fost și rămâne latura educativă a procesului de învățământ. Pentru formarea (sau corectarea de multe ori) a caracterelor, a personalității tinerilor, activitatea cadrelor didactice (educatori, învățători, profesori, diriginți) cere un volum de muncă uneori enorm și care din păcate rămâne întotdeauna în spatele catedrei. Acest volum măsurând dăruire sufletească, stăruința de a forma indivizi cinstiți, corecți, care să știe să-și păstreze oricând verticalitatea poziției de om, nu doar că nu se vede, ci dimpotrivă, este mai întotdeauna ignorat.

Aceasta deoarece, dacă pentru a învăța, elevul devine ușor coparticipativ dată fiind formarea sa intelectuală și mai ales profesională, a lucra asupra sufletului și asupra conștiinței morale a acestuia devine din ce în ce mai greu. Cauzele sunt evidente și le găsim în jurul nostru. Le găsim în libertatea totală, în pierderea echilibrului, a stabilității, în devalorizarea noțiunilor de adevăr, bine, frumos, demnitate, bun simț, care întotdeauna au constituit repere ale unei conduite morale echilibrate.

În locul acestor valori, se fac tot mai simțite nonvalorile: egocentrismul, nerespectul față de profesori, față de persoanele în vârstă, teribilismul exagerat, nesupunerea față de regulile unui micro-grup social sau chiar ale unei societăți.

În aceste condiții, munca de educare și formare a dascălilor devine tot mai greu de înfăptuit. Sunt tot mai dese cazurile în care părinții lasă această latură formativă asupra școlilor, afirmând că ei „nu găsesc resurse" pentru educarea propriului copil. Sau, mai rare, e adevărat, în care părinții consideră că școala trebuie să înțeleagă tinerii, să înțeleagă toate manifestările, uneori ieșite din comun și rănind pe ceilalți din grup, că doar „e democrație". Astfel de elevi și părinți sunt necooperanți în măsurile de corecție disciplinară pe care școala le are și trebuie să le aplice asupra elevilor.

Să ne amintim că, după experimentare a unei școli lipsită de orice obligații, Bertrand Russel a ajuns în 1930 la următoarea concluzie: o școală e liberă, fără obligații (regulamente) menită să formeze gândirea, conștiința tânărului printr-o raportare la binele și răul ce ne înconjoară, duce la haos și la acte inumane.

Iată deci că educația este foarte importantă. Și nu doar în rândul elevilor și al tinerilor. Trebuie să gândim toți, indiferent de vârstă, să dorim să fim mai buni, să încercăm să înțelegem gesturile, gândurile celor din jur, dar și să dorim să le îndreptăm. Atunci, noi înșine, fiecare, copil, tânăr, dascăl sau părinte, vom găsi soluții constructive pentru buna desfășurare a activității de învățare și educare.

Dar educația este un proces de durată în care o singură latură, respectiv școala, nu poate ajunge la rezultate. Familiile, părinții și toți elevii, tinerii trebuie să conștientizeze aspectele negative pe care împreună le trăim pentru ca împreună să le putem depăși. Numai împreună, prin colaborare, cooperare și încredere reciprocă putem să realizăm în școli „un produs final" de care ne putem bucura noi, cei de azi, și mai ales generațiile ce vor urma.

Prof. VOICHIȚA MACOVEI
Liceul „Vasile Goldiș"

„VISUL"... UNUI ARĂDEAN ÎN AMERICA

Anul trecut, am publicat un articol despre activitatea artistică a arădeanului Francisc Kish în SUA. De atunci, domnia sa ne scrie și ne informează despre realizările sale, și nu numai. Spicuim, în rândurile următoare, câteva „observații" din ultima scrisoare primită, zilele trecute, la redacție:

„Tehnologia pentru grafica de computer este doar la începuturi în lume, așa că se poate spune, într-un cuvânt, destul de rudimentară în comparație cu ce va oferi viitorul. Grafica de Computer va fi viitorul în artă în secolul XXI și pot să spun că sunt fericit că fac parte dintre aceia care au pus bazele ei încă de la sfârșitul secolului XX.

Din păcate, sunt extrem de puțini români în străinătate care realizează ceva pe propriile lor forțe și la ora actuală nu este nici un român care să fie evidențiat cu așa de multe premii în acest domeniu nou - animația pe computer tridimensională - se poate spune, în pionieratul acestei noi forme artistice.

Pe această cale aș dori să menționez că, de la ultima scrisoare pe care v-am scris-o, am participat cu filmul meu animat de scurt-metraj „Visul" la numeroase competiții naționale și internaționale precum și la festivale de animație pe computer. Sunt mândru să precizez că până acum am primit un număr de 11 premii la competițiile naționale (3 Communicator Awards of Excellence în 1998 din Cristal pentru animație, directare artistică și efecte speciale, 2 Aurora Awards în 1999 din aur pentru animație, directare artistică și efecte speciale, 2 Telly Awards în 1999 din aur și argint pentru animație și efecte speciale, 1 Axiem Award în 1999 din argint pentru excelență în mediul electronic, 3 Videographer Awards în 1999 pentru excelență în producția video). Filmul meu, „Visul", a fost de a semenea selectat ca finalistă The 1999 Nashville Independent Film Festival. Pe plan internațional, „Visul" a fost printre cele 13 finaliste la The 1999 International Computer Animation Film Festival care s-a ținut la Geneva, Elveția.

Americanii sunt foarte receptivi la nou și asta se vede din reacția lor, deși au avut nevoie de 94 de oameni pentru filmulețul lor (7 minute), ei se mândresc peste tot, și-au dat singuri Oscar-ul în 1999 la acest filmuleț „Bunny" ca să intre sigur în istorie cu recordul ca primul film de scurt-metraj din lume făcut în întregime la comptuer. Să nu uit să menționez lucrul cel mai important: „filmulețul" meu de 4 minute „Visul" a fost realizat în întregime de o singură persoană... de mine, ceea ce denotă..., dar asta o las la aprecierea D-voastră."

V. F.

În pofida detractărilor:

MIHAI EMINESCU, OMAGIAT PESTE HOTARE

Mai zilele trecute m-a vizitat o rudenie. Aceasta locuiește în Iugoslavia, mai precis în zona Panciovo, zonă cu o puternică comunitate românească. A ajuns acolo prin căsătorie și printr-o muncă asiduă și-a consolidat poziția economică. N-a uitat țara de baștină și limba maternă și este unul dintre acționarii revistei de limbă română ce apare acolo.

N-a voit să vină cu mâna goală și mi-a adus o carte. Cartea conține șase poeme eminesciene de largă circulație și profundă cunoaștere. Este vorba de: Luceafărul și de cele cinci scrisori denumite inițial satire. Cartea este bilingvă și, conform celor menționate în prefață și postfață, este prima traducere mai amplă în limba sârbă din poezia eminesciană. Cartea se datorează distinsei profesoare Ileana Ursu, iar traducerea în limba sârbă, poetului local Nemovici. Din prefață aflăm că în 1994 s-a mai editat din Eminescu o selecție mai scurtă cuprinzând doar trei din cele cinci scrisori.

Lansarea cărții s-a făcut la Belgrad unde, delegația română în frunte cu Eugen Simion, președintele Academiei, a fost primită cu profundă dragoste de intelectualitatea sârbă și de cele câteva sute de participanți.

Toate acestea dovedesc - dacă mai era nevoie - că Poetul nostru național, M. Eminescu este recunoscut pretutindeni ca o adevărată, mare și profundă valoare. De mirare este însă atitudinea unor „inși" străini de neam aciuiți pe lângă o îndoielnică revistă bucureșteană, de unde încearcă să arunce săgeți otrăvite spre imensa și profund valoroasa operă eminesciană. Întrebăm și ne întrebăm dacă acești pseudocunoscători nu și-au pus dilemica întrebare: oare nu ne dă mintea afară din casă de atâta cunoaștere și de atâta ură? Probabil că cineva, fie dinăuntru, fie din afară are interesul ca românul, indiferent cum se numește el, să nu fie apreciat. Acestora le amintim că traducerea în 66 de limbi din opera marelui poet ne face să ne mândrim că acesta este, a fost și va fi un pilon de nădejde al neamului românesc.

prof. SEPTIMIUS PĂCURARIU

EXERCIȚIUL FIZIC CREȘTE REZISTENȚA LA STRES!

Exercițiul fizic dinamic, ca mersul pe jos, alergatul, înotul, mersul pe bicicletă determină contracția și relaxarea ritmică a grupelor musculare flexoare și extensoare, crescând în acest mod fluxul sanguin prin artere ca și întoarcerea venoasă a sângelui spre inimă.

Aceste exerciții fizice, pe lângă numeroasele efecte pozitive asupra sănătății fizice au și beneficii importante asupra psihicului. Astfel, ele reduc tensiunea musculară și anxietatea (teama nejustificată), cresc încrederea în propria persoană și combat instabilitatea emoțională.

Specialiștii au constatat că persoanele deprimate și anxioase se refac mult mai repede dacă fac un exercițiu fizic dinamic. Acest lucru se explică prin faptul că în timpul exercițiului fizic crește nivelul hormonilor cerebrali (denumiți endorfine) și se activează circulația cerebrală, îmbunătățindu-se și activitatea de coordonare, memorare, concentrare și de creativitate.

Exercițiul fizic crește și pofta de viață. O persoană antrenată, învățată să facă mișcare, privește viața cu mai mult optimism decât o persoană sedentară, care nu se mișcă apoape deloc. Oamenii sedentari suferă o reducere a consumului maxim de oxigen, de aproximativ 1% pe an, considerat ca cel mai vrednic indicator al speranței de viață.

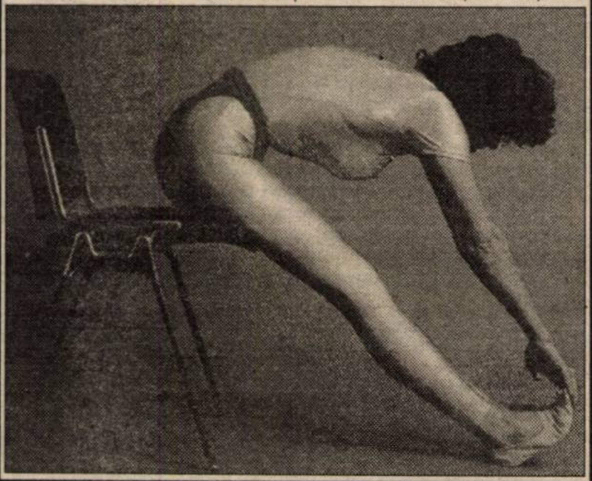

DIN CE CAUZĂ APAR PIETRELE LA RINICHI?

Diagnosticul de piatră la rinichi se poate pune pe baza examenului de urină, a radiografiei renale sau cu ajutorul ecografiei.

Pietrele sunt mai frecvente la bărbați decât la femei și sunt rare la copii. Sunt periculoase atunci când blochează ureterul și produc stază urinară în rinichi. Pot fi precipitate de oxalat de calciu, fosfat de calciu sau acid uric și pot avea dimensiuni variate, de la cea a unui grăunte de nisip până la cea a unui pumn.

Iată principalele cauze ale litiazei renale:

- ● predispoziția genetică
- ● aportul excesiv de vitamină D și de antiacide care conțin calciu
- ● alimentație dezechilibrată, deficitară în vitamina B6, magneziu și tiamină
- ● aport scăzut de lichide
- ● repaus la pat prelungit sau imobilizare
- ● consum excesiv de carne și alte alimente bogate în purine (mazăre, fasole, spanac etc.)
- ● consum excesiv de alimente bogate în oxalați precum: spanacul, ciocolata, ceaiul rusesc, arahidele, nucile, piperul negru, sfecla, cola etc.)
- ● postul care mobilizează proteinele pentru energie și inhibă excreția acidului uric
- ● infecțiile și anomaliile anatomice ale rinichilor

Știați că...

♦ **vitamina B6** este foarte importantă pentru funcționarea bioelectrică normală a sistemului nervos central. B6 ajută la menținerea unui echilibru adecvat al sodiului, potasiului și al magneziului.

Cercetătorii au constatat că lipsa vitaminei B6 din unele formule de lapte pentru sugari poate produce epilepsie infantilă reversibilă ulterior prin administrarea vitaminei B6, ceea ce constituie un argument în favoarea alăptării la sân, care asigură copilului și alte substanțe nutritive, cum ar fi taurina, care poate lipsi din anumite formule de lapte.

Sursele alimentare de vitamina B6 sunt: bananele, carnea de pui, somonul, semințele de floarea-soarelui, germenii de grâu și cerealele integrale.

♦ **pentru combaterea epuizării nervoase**, fitoterapeuții recomandă rozmarinul și ovăzul.

Rozmarinul este un arbust ale cărui frunze conțin ulei volatil cu proprietăți asemănătoare camforului, foarte folosit de aromaterapeuți.

Planta zdrobită și uscată se poate folosi la prepararea unui ceai.

Câteva picături de ulei de rozmarin puse în apa din cadă au un efect tonic asupra sistemului nervos și circulator.

Ovăzul conține un alcaloid care stimulează sistemul nervos central. Este un remediu excelent în caz de epuizare, convalescență și depresie.

Dr. MARIA FILIMON
medic de familie acreditat
Facc inscrieri pe lista medicului de familie
la cabinetul din:
str. N. Grigorescu
Nr. 4-6, tel. 255803
Luni și vineri: 12,30 - 15,30
Marți, miercuri, joi: 8,00 - 11,30
În cadrul cabinetului „Diagnostic", se efectuează o gamă completă de ANALIZE BIOCHIMICE.

▼ **florile de salcâm** preparate prin infuzie (o linguriță din plantă la o cană de apă fiartă) combat durerile reumatice și dentare, durerile de stomac (au efect antispastic), hiperaciditatea și migrenele. Salcâmul se recomandă în gastritele hiperacide, ulcer gastro-duodenal. Se recomandă 2-3 căni de ceai pe zi.

▼ **urzica moartă albă** se recomandă, sub formă de infuzie, în cefalee, insomnii, bronșite, tulburări gastro-intestinale, tulburări de climax, hipertrofia prostatei, leucoree, eczeme. Se recomandă și în uz extern (spălături vaiginale, seara, înainte de culcare).

De reținut...

▼ **traista-ciobanului** se recomandă în angină pectorală, hipertensiune arterială, mastită (sub formă de comprese), atrofie musculară, hemoragii interne, menometroragii, dismenoree.

În cazul hemoroizilor care sângerează se recomandă clisme, spălături și băi de șezut cu un decoct călduț de traista-ciobanului.

▼ **pedicuța** se folosește pentru prepararea unei infuzii, astfel: în 250 ml apă fiartă se pune o linguriță rasă de plantă și se lasă vasul acoperit foarte puțin (jumătate de minut). Nu se lasă mai mult și nu se fierbe niciodată. Se recomandă în litiaza renală, colici renale, hepatită, ciroză hepatică, afecțiuni ginecologice, inflamația testiculelor, colită cronică, hemoroizi, reumatism;

▼ **crețișoara, în amestec cu coada-șoricelului** se recomandă în tulburări menstruale, leucoree (scurgeri albe), tulburările neuro-vegetative din climax, tulburările hormonale de la începutul pubertății, în reglarea menstruației; are efect diuretic și tonic cardiac. De asemenea, se recomandă în anemie și la femeile cu tendință de avort spontan;

▼ **feniculul** - se recomandă sub formă de infuzie, în astm bronșic, bronșite, tuse convulsivă, balonări abdominale, anorexie, colici abdominale, dispepsie, enterocolită, insuficiență pancreatică. Pentru copii - 5-6 fructe zdrobite, iar pentru adulți - 1/2 linguriță de fructe la 200 ml apă clocotită. Se infuzează 1/2 minut și se strecoară. Se beau 2-3 căni pe zi.

Pagină realizată de
dr. **MARIA FILIMON**

Remedii naturiste pentru refacerea leziunilor osoase

■ fitoterapeutul Christopher Hobbs recomandă **aplicarea unei alifii de tătăneasă**, imediat după lezarea osului.

Tătăneasa sau „iarba osului" conține o substanță denumită alantoină, care se absoarbe ușor prin piele, ajungând la țesuturile profunde unde stimulează activitatea osteoblastelor (ce produc țesut osos) și a fibroblastelor (ce produc țesut conjunctiv).

■ practicienii biomagnetismului recomandă **să se aplice magneți medicinali lângă sursa durerii, direct pe piele**, timp de o săptămână.

Biomagneții moderni sunt fabricați din aliaje complexe ce includ nichel, cupru, cobalt sau metale rare, cum ar fi cesiul și acoperite cu aur sau ceramică. Pe lângă bandaje sunt disponibile și alte articole, sub formă de brățări, coliere sau inserții magnetice pentru pantofi. Doctorul Hally Edagle, spune că există medici care pun magneți sub aparatul gipsat, grupați în jurul oaselor fracturate pentru a reface câmpul magnetic normal, perturbat de fractură.

■ **principalele substanțe nutritive care refac oasele sunt**: vitaminele A, C și D; minerale ca: magneziu, calciu, mangan, zinc. **Sursele alimentare de calciu** sunt legumele cu frunze verzi și produsele lactate. **Sursele alimentare de magneziu** sunt: peștele, legumele cu frunze verzi, cerealele integrale, nucile, fasolea, semințele de floarea-soarelui etc. **Mazărea și stridiile sunt bogate în zinc. Sursele alimentare de vitamina D** (care este esențială pentru absorbția adecvată a calciului) sunt peștele gras, ficatul, gălbenușul de ou, care din păcate, sunt bogate în grăsimi și colesterol.

De asemenea, siliciul are o importanță deosebită pentru refacerea osului. Cele mai obișnuite **surse alimentare de siliciu** sunt pâinea integrală, cerealele integrale, legumele, fasolea și mazărea uscată, alimentele de origine marină.

■ **sunt plante medicinale** cu un conținut bogat în minerale și vitamine, care ajută la refacerea osului. Iată câteva dintre ele:

– **coada calului** este remediu european tradițional pentru refacerea oaselor fracturate. Ea este o bună sursă de siliciu și alte oligoelemente. Se recomandă ca ceai (2 lingurițe de plantă infuzată 10-15 minute în 250 ml apă fiartă) sau tinctură.

– **urzica** este bogată în calciu, magneziu, fier și potasiu. Este un excelent stimulent nutrițional pentru refacerea oaselor, fiind recomandată și în întinderi musculare și în leziuni ale tendoanelor.

– **frunzele de lucernă** sunt bogate în clorofilă, beta-caroten și vitamina E, ajutând la refacerea osoasă.

■ **acizii grași esențiali** acționează asemănător steroizilor de tip cortizonic, pentru a preveni inflamația articulațiilor, fără a avea efectelor secundare.

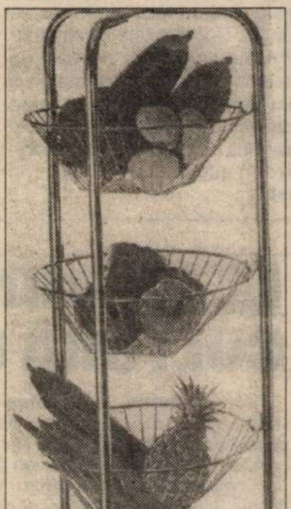

Medicul vă răspunde!

■ **B. D., 38 ani, Arad**: Intervenția chirurgicală în cazul litiazei veziculare (pietrelor la fiere) se impune dacă pietrele produc simptome sau dacă persoana afectată suferă de diabet zaharat. În restul cazurilor există opinii contradictorii în rândul medicilor. Unii dintre ei cred că existența pietrelor impune întotdeauna extirparea chirurgicală a veziculei biliare, chiar dacă nu sunt simptome, deoarece va continua formarea pietrelor care vor produce tulburări. Ei susțin că vezicula biliară nu este un organ esențial și scoaterea ei nu afectează cu nimic digestia, deoarece bila va merge direct din ficat în intestin. Acești medici susțin că este mai bine să se îndepărteze vezicula biliară atunci căd se depistează pietrele, deoarece în timp pot apărea complicații care fac riscantă intervenția chirurgicală.

Alți medici susțin că extirparea veziculei biliare trebuie evitată dacă nu este absolut necesară.

Dumneavoastră trebuie să vă faceți o ecografie abdominală, prin care se poate vizualiza foarte bine starea acestui organ, inclusiv dimensiunile pietrelor. De asemenea, sunt necesare și analizele de sânge uzuale. Pe baza rezultatelor acestor investigații și a unui examen clinic obiectiv, medicul dumneavoastră de familie vă va sfătui ce trebuie să faceți. Practic, fiecare persoană bolnavă este un caz aparte, ce trebuie judecat în funcție de mai mulți factori: severitatea problemei, vârstă, starea generală de sănătate.

■ **C. B., 26 ani, Arad**. Temperatura normală a corpului este în jur de 37 de grade Celsius și poate fi cu un grad mai mică sau mai mare, fără să fie un semn de boală. Se consideră febră temperatura de repaus de peste 37,7-38 grade Celsius, excepție făcând femeile aflate la ovulație.

Temperatura sub 40 grade Celsius nu este periculoasă. Ea este o încercare a organismului de a lupta împotriva infecției. În concluzie, febra nu trebuie tratată decât în cazul în care nu este suportată, adică produce un disconfort mare. Febra apare în infecții virale și bacteriene. Atunci când este necesară diminuarea ei aplicați comprese reci pe extremități și luați o tabletă de aspirină sau paracetamol. Consumați multe lichide și în special sucuri din fructe.

■ **M. D., 35 ani, Arad**. Migrenele se instalează, de multe ori, în cursul nopții sau dimineața, la trezire. Pot fi precedate sau acompaniate de modificări vizuale, indispoziție, greață și vărsături. Printre factorii declanșanți ai durerilor migrenoase se pot aminti: pozițiile vicioase, cu flectarea prelungită a gâtului, depresia, stresul emoțional, oboseala, unele alimente ca: brânza, ciocolata, vinurile roșii, alcoolul, cofeina, contraceptivele orale, soarele excesiv, diverse substanțe chimice (fum, parfumuri). La primul semn de criză întindeți-vă într-o cameră întunecoasă și bine aerisită și masați-vă blând tâmplele și fruntea cu bitter suedez. Luați aspirină sau analgin chiar la primul semn de durere. Beți ceai de busuioc în amestec cu mentă sălbatică.

Evitați țigările. Simpla renunțare la fumat poate aduce vindecarea.

■ **T. P., pensionar, Ineu.** Ginkgo Biloba este o plantă chinezească străveche, folosită de mii de ani pentru a trata astmul, alergiile și tusea. Practicienii medicinei chinezești tradiționale pulverizează în gât un ceai făcut din frunze, pentru astm, după cum scrie fitoterapeutul Christopher Hobbs, autorul volumului „Ginkgo: elixirul tinereții". Oamenii de știință au izolat din frunzele acestei plante un principiu activ, Ginkgolida B, care reduce activitatea unei substanțe din corp, cunoscută drept factorul de activare plachetară (FAP). FAP poate produce constricția bronhiilor și joacă un rol important în declanșarea crizei de astm bronșic. În concluzie, o doză de gingkgo de 40 mg de trei ori de zi ajută în prevenirea crizei de astm bronșic, tocmai prin inhibarea acelui FAP despre care am vorbit. Iată și celelalte efecte terapeutice ale extractului de Ginkgo Biloba: contribuie la optimizarea funcției cerebrale, combate stările depresive și anxioase, migrenele, are efect antitrombotic, normalizează tensiunea arterială, intensifică utilizarea glucozei în organism (fiind recomandat în diabetul zaharat), accelerează cicatrizarea rănilor, este util în tratamentul tromboflebitelor, hemoroizilor și în menținerea integrității tegumentelor, crește circulația arterială la nivelul penisului.

Nu am nici o vină că în prospectul produsului pe care l-ați cumpărat, in proprie inițiativă, nu este trecută cantitatea de substanță activă (adică cât extract din frunze proaspete de Ginkgo Biloba conține), pentru a vă spune exact ce doză zilnică să luați, fiindcă doza eficientă este de 40 mg, de 3 ori pe zi. De asemenea, nu sunt de vină că în prospect nu sunt trecute toate efectele terapeutice.

Corect era să luați legătura cu mine înainte de a vă procura acest produs. Dacă doriți documentație suplimentară pe această temă, căutați-mă la magazinul „Natura", Lucian Blaga nr. 15, Arad.

PROCTOLINE
CENTRU MEDICAL PROCTOLOGIC
oferă posibilitatea tratării:
HEMOROIZI
FISURI ANALE
și alte probleme legate de acest subiect!
*Actualmente există posibilitatea tratării acestor afecțiuni **fără operații!***
Tratament de scurtă durată, ușor.
APARATURĂ MEDICALĂ MODERNĂ EXCLUSIVĂ
RESPONSABILITATEA DEPLINĂ A REZULTATELOR
Timișoara: 056-221.219
București: 01-311.19.69
Baia Mare: 062-220.103, Iași: 032-145.633
(4508743)

Elevii din anii terminali

ÎNTRE VISELE FRUMOASE ȘI IMPACTUL CU REALITATEA

Grevele din învățământ au luat sfârșit, semestrul doi a început, iar elevii - care până mai ieri se bucurau de vacanța forțată - au reintrat în febra pentru note și calificative. Există însă două categorii de elevi care au o grijă în plus - examenele. Vorbim aici despre absolvenții de gimnaziu și de liceu. Pentru fiecare dintre aceste categorii activitatea școlară din acest an presupune un efort suplimentar. Examenul de capacitate, admitere în liceu, bacalaureatul și admiterea în facultate sunt niște pietre de hotar. De aici încolo, fiecare dintre cele două categorii de tineri pe care i-am amintit mai sus pășesc pe câte o treaptă a maturității, au de ales ce vor să facă cu viitorul lor, studiază posibilitățile pe care le au și optează pentru cele mai bune. Și asta pentru că în România, un loc de muncă sau o carieră devin din ce în ce mai greu de construit. Pentru a vedea cum abordează chiar ei, tinerii aceste probleme am discutat cu câțiva elevi din clasele a VIII-a și a XII-a.

Discutând cu elevii unei clase a VIII-a din cadrul Liceului „Elena Ghiba Birta", am rămas plăcut surprinși de maturitatea cu care aceștia își gândesc viitorul. În marea lor majoritate, ei s-au decis ce școală vor urma. Iată părerile câtorva dintre ei.

Crista Monica: „Eu doresc să dau admitere la liceu la profilul matemetică-informatică-engleză intensiv. Doresc să fac facultatea de jurnalism și cred că în munca de ziarist îmi vor folosi atât informatica cât și engleza. Acum însă, „trag tare" la materia de care am nevoie la examenul de capacitate și pe lângă mă pregătesc la engleză."

Claudiu Biriș a ales același profil cu al colegei sale, însă, pentru facultate are alte planuri, „... și asta pentru faptul că doresc să urmez facultatea de informatică. Privind spre viitor ne vom da seama că din ce în ce mai mult informatica pătrunde în toate domeniile activității umane. Sunt convins că dacă mă voi specializa în informatică voi reuși în orice."

Berta Dana se află în rândurile celor nehotărâți încă: „Voi face în liceu informatică și engleză intensiv pentru că de aici mai departe am o multitudine de posibilități...

Timpul de studiu individual al elevilor depinde de volumul de materie care trebuie acoperită. Astfel, fiecare muncește acasă aproximativ 3-4 ore pe zi, dintre care o oră două la materiile pentru examenul de capacitate.

„ACUM E VREMEA MEDITAȚIILOR ÎN PARTICULAR"

Pentru elevii claselor a XII-a cel mai mare dușman devine **timpul**. Nu mai sunt multe luni până când ei se vor „lovi" de pragul bacalaureatului. După acest moment fiecare își va apuca soarta în propriile mâini. Cum privesc elevii clasei a XII-a examenul ce vine? E o întrebare la care ne răspunde **Emil Vancu** (18 ani), **„Cred că am șanse să iau bacalaureatul. Mai ales că vreau să dau la facultate. În orice caz până la examenul de admitere în facultate am insomnii din cauza bacalaureatului. Deși noi, tinerii, suntem mai superficiali consider „bac"-ul ca fiind primul pas important din viață."**

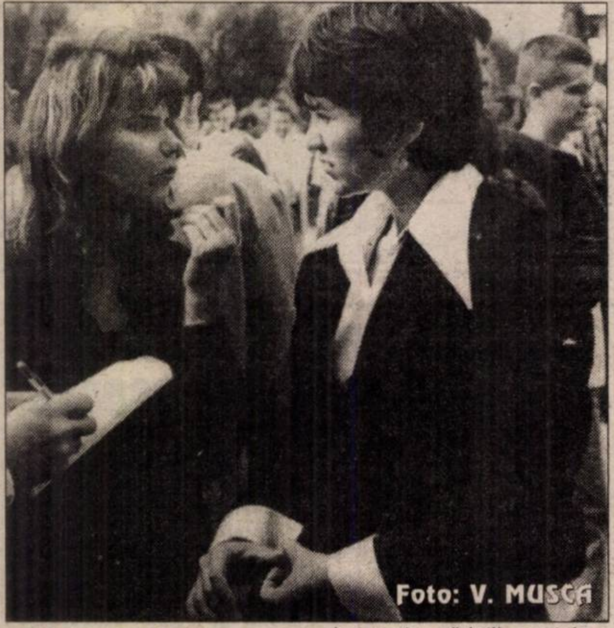
Foto: V. MUSCA

La apropierea de absolvire pe toți tinerii îi interesează cât de greu va fi examenul de bacalaureat. La capitolul gânduri de viitor, **Florin Năstase** (18 ani), consideră că **„toate planurile se pot face după examenul de bacalaureat. Pentru că dacă iau acest examen atunci mă așteaptă un sejur la mare pe banii babacilor, în schimb dacă pic „bac"-ul cred că voi sta toată vara cu burta pe carte, cum spunea profesorul de română."**

Cea mai spinoasă problemă pentru absolventul de azi, dar mai ales pentru părinții acestuia - meditațiile. **Nicoleta Faur** (17 ani) ne spunea că: **„Nu sunt la un liceu al elitelor și totuși la mine în clasă se meditează cam 90% dintre colegi. Dintre ei cred că iau meditații la 2-3 materii circa 70%. Ăsta-i filmul, acum e vremea meditațiilor în particular..."**

Odată trecută febra bacalaureatului elevii claselor a XII-a, de azi, respiră ușurați gândindu-se că au scăpat de grija unui important examen. Din acel moment urmează o altă problemă: **serviciul**. Printre tinerii de clasa a XII-a circulă câteva opțiuni: **operator pe calculator, marketing, drept**, etc. Foarte puțini sunt aceia care doresc să obțină un post într-o firmă de stat. Mai toți de văd croindu-și, într-un fel sau altul, propria afacere. Din păcate, visurile devin în acest caz foarte greu o realitate. În cazul unei nereușite - un fapt îngrijorător - aproape toți tinerii spun că vor părăsi țara. În străinătate vor lucra și după o vreme se vor reîntoarece cu mulți bani pentru a-și face propria afacere.

În privința șanselor de a găsi un loc de muncă, aici problema e puțin mai complicată. De găsit sigur se găsește ceva (avantajul fiind vârsta) însă nu e întotdeauna sigur că tânărului absolvent îi va conveni respectivul servici. **Mioara Olariu** (18 ani) crede că: **„Deși am văzut în pagina „Tineret" bursa locurilor de muncă cred că nu e tocmai serviciul pe care ni-l dorim din tot sufletul. În cele mai multe cazuri se cere o minimă experiență. Experiență pe care n-avem de unde să o dobândim dacă toți ne cer s-avem experiență."**

Referitor la condițiile ce se pun la angajare, **Emil Vancu** (18 ani) consideră că **„patronii pun condiții aberante tocmai ca să te poată da afară după o perioadă de timp. Cunosc tineri care lucrează de câțiva ani și n-au carte de muncă. Au tot fost în probe până când s-a săturat patronul de el, apoi a luat pe altcineva și tot astfel și-a făcut treaba profitând de naivitatea, lipsa de experiență și dorința de muncă a celor tineri."**

Mai „revoluționară" decât băieții, **Nicoleta Faur** (17 ani) spune că **„în momentul în care te angajezi, nimeni nu te întreabă ce știi să faci dacă arăți bine. În ce privește angajarea la o societate de stat, aici lucrurile stau puțin altfel, trebuie să ai „pile" serioase să apuci un post. Ce fel de „pile"? Știu eu, un unchi, poate o mătușă..."**

SORIN GHILEA
ȘTEFAN TUDOSE

„MAFIA DANCE-ULUI NU AGREEAZĂ FORMAȚIILE HIP-HOP!"

Interviu cu 1-Q-SAPRO (MOROMETZII)

Liderul trupei hip-hop Morometzii a fost prezent zilele trecute la Arad, când și-a lansat primul album. Am fost surprinși când am văzut mulțimea de fani care l-au înconjuat în magazinul de muzică „Siesta", pentru a-i lua un autograf. După lansare nu am scăpat nici noi prilejul unui dialog cu liderul Morometzilor - 1-Q-SAPRO.

– „Unchiule", bine ai venit la Arad! Cum ți se pare orașul?

– E frumos! Întotdeauna vin cu plăcere în această zonă a țării.

– Care sunt relațiile tale cu celelalte formații hip-hop?

– Bune, pentru că noi toți am plecat de jos - din cartier. La început, când nimeni nu auzise de noi, eram prieteni unii cu alții. Gheața au spart-o cei de la Mafia care au reușit primii în '96 cu „Pantelimonul petrece". Au început să apară banii și după aceea au început aproape simultan să apară și certurile.

– Apropo de certuri... S-au auzit tot felul de zvonuri care au apărut chiar și în presă, cum că ar fi fost și niște ciocniri violente între trupele hip-hop...

– Este adevărat... Chiar am văzut și eu cu ochii mei două din cele mai violente bătăi de acest gen între formații cunoscute, ca: Paraziții, B. U. G. Mafia sau La Familia. Cei mai „șifonați" din „bătălii" au ieșit Râmaru și Puia - primul cu fața lovită rău de tot, iar al doilea a primit un cap în gură. Și astea au fost chiar la două evenimente importante în hip-hop: lansarea albumului „Marphă hip-hop" și lansarea ultimului album al celor de la „La Familia".

– Formațiile hip-hop sunt blamate mai mereu, iar versurile lor sunt considerate de cele mai multe ori obscene... Cum comentezi acest lucru?

– Nu sunt de acord cu aceste aberații. Nu tot ce e hip-hop e înjurătură... Snobi și oameni rigizi au fost întotdeauna. Și vor mai fi...

– Să revenim puțin la.. Morometzii. De ce acest nume?

– Pentru că Ilie Moromete era un tip „adevărat", care nu se ferea să spună ce avea de spus în față... A fost unul din personajele mele preferate din literatură.

– Cum se împacă hip-hopul cu influențele din folclor și chiar din rock?

– Bine. După succesul celor de la Mafia au apărut o sută de formații care încercau să cânte exact la fel. Noi am vrut să facem ceva diferit...

– O întâmplare hazlie din viața de turneu?

– Mergeam cu mașina la un turneu și un polițist ne-a oprit în Pitești, ne-a amendat pentru depășirea viezei, după care a băgat capul în mașină și a întrebat: „Care ești, bă, Morometii? N-ai o casetă la tine?"

– Dacă va dori vreun partid politic să cânți la concertele lui, vei accepta?

– Nu aș vrea să fac concerte pentru partide... Am făcut deja greșeala să votez!

– Ce impedimente mai întâlniți în cariera artistică?

– Există multe mafii care te obstrucționează cât de mult pot...

– Dă un exemplu!

– Mafia dance-ului care nu prea agreează hip-hopul, băgând toate formațiile în aceeași oală.

– În încheiere te rog să-mi spui cât de important este mesajul pieselor la români și care este mesajul pe care-l transmiți tu fanilor?

– Să știi că e foarte important mesajul. Românii au început să se uite și la asta... Aș vrea să le spun fanilor mei că dacă ceilalți interpreți de hip-hop spun că ei cântă „de cartier", eu cânt „despre viață". E altceva...

***P.S.** Albumul a fost înregistrat în studiourile Mediapro Music. Mulțumim directorului de programe PRO FM Arad – Cătălin Lăpușcă pentru facilitarea realizării acestui interviu.*

OLIMPIU BULZAN

Inedit CONCURS DE CULTURĂ GENERALĂ

Ziarul **„Adevărul"**, în colaborare cu **Editura Niculescu** vă provoacă la un concurs de cultură generală. Răspunzând la întrebările noastre veți putea intra în posesia premiilor oferite de editura **„Niculescu"**, premii ce constau în pachete cu cărți, ultimele apariții ale editurii sus amintite.

Completați talonul de mai jos, răspundeți corect la întrebare și trimiteți talonul împreună cu răspunsul pe adresa redacției Adevărul, B-dul Revoluției nr. 81, pentru concursul de cultură ge-nerală.

Întrebare: ***Unde s-a născut Ion Luca Caragiale?***

Răspuns:

Talon

Nume ____________ Prenume ____________
Adresa ________________________
Vârsta ____________ Profesie ____________
Telefon ____________

CONCURS CEL MAI BUN PRIETEN AL TĂU

Hy-Ration

ÎNTREBARE: *Care este cea mai mare felină din Asia?*

Cele trei mari premii sunt oferite de **SC Speed Partner** Nădlac (telefon 094-631008 și fax 057/ 473665).

Eagle Pack

Cel mai bun prieten al tău se va simți bine alături de noi! Trimiteți răspunsurile pe adresa: B-dul Revoluției nr. 81, Adevărul - Tineret, pentru **„Cel mai bun prieten al tău!"**.

Răspuns: ____________
Nume: ____________
Prenume: ____________
Adresă: ____________
Telefon: ____________

Distribuitor Autorizat dialog

DE 8 Martie
Ea MERITĂ UN CADOU

Conectează-te acum la Dialog și beneficiezi de oferta specială pentru tine

→ primele două luni dublul minutelor incluse în abonament

→ telefoane la prețuri excepționale și cu 12 luni garanție

GSM CENTER

TEL: 057/211800, 254686
FAX: 057/211900, 254745
E-MAIL: gsmcente@dart.ro

P-ȚA A. IANCU NR.10
ZIRIDAVA - Parter
STR. CLOȘCA NR.3

* Prețurile nu conțin TVA, numai cu abonament la Dialog

CU OCHII-N SOARE

Însemnări de la masa presei

Sâmbătă, zi cu soare și multă lume în tribunele stadionului UTA. Asta din două motive: a venit primăvara și a început fotbalul. Ba, mai mult, în chiar primul meci UTA întâlnea liderul, pe Gaz Metan Mediaș, iar o victorie a băieților lui Rubinacci reaprindea speranța promovării. ▼ În tribune lume multă, cam 7-8.000 de oameni, pe teren iarba a dat colțul, dar până să ajungă „masă de biliard" mai e. ▼ După câteva minute de joc, Kent este în fața golului, dar trimite cu capul pe lângă poartă. Ce bine era dacă înscria. ▼ La una din peluze lipsesc gradenele pe o porțiune destul de mare. Tot italienii să se ocupe și de problema asta? Unde-i mâna de gospodar? ▼ Apropo de italieni, la „oficială" au luat loc și Gandolfi și Salami, dar și alți conaționali de ai lor. Prezent la meci, prefectul Gh. Neamțiu își etala optimismul: „Haide UTA". ▼ După vreun sfert de oră, oaspeții își arată „colții", în sensul că Boroncoi îl bate pe Pap, dar portarul arădean este salvat de bară. ▼ De partea cealaltă, Lungu de la oaspeți era să o pună de un autogol, dar obiectul a ocolit poarta. Până acum, două ocazii noi, două ei. ▼ Foaia cu formațiile celor două echipe a fost distribuită, la masa presei, preferențial. Dl. Gh. Ivan mai bine le ținea sub lacăt decât să le dea la toți ziariștii. ▼ Timpul trece, UTA nu leagă nimic, sperăm, totuși, într-un gol norocos, care să ne mențină în cărți. ▼ La pauză, îl întâlnesc pe dr. Dorel Oniță, de curând ales în fruntea ping-pongului de la CSM Conar: „Am venit pentru încurajarea sportului județean." Frumos spus, doctore, numai să o confirme și rezultatul. ▼ Jucătorii în alb și roșu, cu ERREA pe tricou, mai au trei sferturi de oră să dea un gol și să bage în buzunar prima de 1,5 milioane de lei promisă de Gandolfi. Toți credeam că va veni golul, nu ne închipuiam, însă, că în poarta noastră. ▼ Când mai erau vreo 10 minute, oaspeții contraatacă și Boaru trimite mingea în plasă, pe lângă Botiș: 0-1. Zarurile au fost aruncate. Degeaba prelungește arbitrul partida, că nu ne alegem decât cu două bare. „Așa-i fotbalul", zice doctorul Oniță. Ai dreptate, doctore, una-i fotbalul și alta-i ping-pongul. ▼ O înfrângere ce ne-a lăsat cu ochii-n soare pentru cel puțin un an, dacă nu mai mult. ▼ O undă de optimism am întâlnit, totuși. Fostul atlet Sandu Ion, acum om de afaceri și sponsor al atletismului arădean, îmi spunea că discobolul arădean Ionel Oprea a reușit în acea dimineață un rezultat bun, 62,79 m, câștigând Concursul de primăvară, iar până la Olimpiadă ar putea trece de 65 metri. Să sperăm. Măcar atât, după un asemenea eșec fotbalistic.

ALEX. CHEBELEU

Praf în ochii lumii

Ce știa tot poporul au hotărât, imediat după meci, cei de la UTA. Adică, rămâne Rubinacci! Ce veste! De parcă e pregătită „Bătrâna Doamnă" să aducă un alt antrenor, care să știe și meserie adevărată. Acela costă bani, bani mulți, pe care Gandolfi nu e dispus să-i scoată din buzunar. Cum despre un tehnician român nu poate fi vorba - căci italienii conduc - normal că rămânem cu Rubinacci.

Apoi, nu pleacă Gandolfi! Iarăși o chestie expirată. Adică a băgat peste 1,5 milioane de mărci, iar acum să plece cu buza umflată? Asta poate crede doar un om care nu are absolut nimic cu fotbalul, trebuie să fie paralel.

Cea mai dură sancțiune au luat-o fotbaliștii. Nu vor primi nici o primă, până când nu vor fi recuperate cele trei puncte pierdute cu Gaz Metan. Hai, să fim serioși! Nu de alta, dar urmează meciul cu Minerul Motru, unde cele trei puncte pot fi recuperate foarte ușor, minerii fiind în coada clasamentului, cu șanse puține de a scăpa de retrogradare. Nimeni nu poate fi păcălit de asemenea concluzii trase de conducătorii UTA-ei, imediat după înfrângerea cu medieșenii.

Este, practic, praf în ochii lumii, iar dacă obiectivul de la Motru va fi ratat, atunci pot merge toți la muncă, iar terenul poate fi transformat în orezărie, pentru că și așa arată rău.

LEO SFÂRA

Foto: VIOREL MUSCA

Decizie „capitală": rămânem tot noi!

De la un stadion la altul

SOMN UȘOR, MISTER RUBINACCI!

■ Din păcate, sâmbătă a fost o zi neagră pentru UTA din mai multe puncte de vedere. Astfel, în afara faptului că „găzarii" s-au prezentat într-un echipament unde predominantă era culoarea neagră, aceasta fiind una dintre culorile clubului, la sfârșitul jocului un superb câine negru, legat de gardul din fața tribunei oficiale „lătra a pagubă", supărat parcă pe neputința fotbaliștilor arădeni. Dacă mai adăugăm și faptul că „Bătrâna Doamnă" a trimis de două ori mingea în bară prin doi jucători de culoare... neagră, toate acestea au dus la o înfrângere care a întunecat inimile suporterilor arădeni, aducând doliul în fotbalul arădean. ■ Dacă înainte de joc toată lumea vorbea despre victoria echipei arădene, ceea ce s-a întâmplat în teren a dus la anularea „chefurilor" programate după partidă și în aceste condiții crosul suporterilor sau inaugurarea noului sediu al ligii suporterilor nu a mai avut loc. În antiteză cu arădenii au stat suporterii oaspeți, în număr de aproximativ 200, care au fost în extaz, sărbătorind apoi până seara în centrul orașului Mediaș o victorie care, practic, o propulsează pe Gaz Metan în prima divizie după o pauză de jumătate de secol. ■ După cum scriam și în ziarul nostru de ieri, președintele clubului Gaz Metan, dl. Ilie Vlad, se arăta mulțumit de faptul că în acest intersezon nu s-a pierdut nici un jucător, și, mai mult, în aceste zile încearcă să perfecteze transferul atacantului Ferencz Popescu de la Extensiv. Așa e când vrei să promovezi! ■ Am lăsat la urmă cel mai contestat personaj al zilei, Mister Lorenzo Rubinacci, care, în ciuda faptului că echipa nu joacă nimic, spunea la conferința de presă de după meci, cu o nonșalanță zdrobitoare că: „eu dorm foarte liniștit și mă declar extrem de mulțumit de munca pe care o prestez împreună cu jucătorii." Deci, nouă ce ne mai rămâne să spunem: „Somn ușor, Mister Rubinacci!"

LUCIAN DĂNILĂ

„U" West Petrom își întărește conducerea

▼ Despre jocul dintre „U" West Petrom și Minerul Uricani nu se pot spune prea multe. A fost o partidă ce nu face onoare clubului petrolist, care deși a învins la scor, a preferat să se răzbune pentru duritățile îndurate în tur, „punându-și adversarii" la respect. ▼ Arbitrii întâlnirii au fost în același ton cu echipa gazdă, asistentul Fântână spunând înspre banca de rezerve a gazdelor ceva de genul: „Așa le trebuie dacă acasă rup tot!" Fără cuvinte ... ▼ Excelentă evoluția lui Ștefăligă, autor al unui gol și coautor la celelalte două. ▼ După meci, la conferința de presă organizată în friguroasa tribună pecicană, președintele Roberto Pasini a prezentat noutățile din staff-ul administrativ. Noul director general al clubului este italianul Fulvio Faedi care a activat pe acest post timp de 30 de ani la sectorul juvenil al clubului Cesena. El va avea principalul rol în cadrul clubului, preluând întreaga gestiune. Un rol important îl va avea Gheorghe Borugă, care din funcția de director sportiv va trebui să urmărească piața și să facă legăturile cu alte cluburi din vestul țării. Un rol ce se potrivește ca o mănușă pentru Borugă, care prin experiența și relațiile sale poate să facă mult bine clubului pecican. În funcția de secretară a clubului a fost propusă Simona Biringer. ▼ S-a stabilit ca relațiile cu presa să fie menținute de cei doi președinți, Călin Chișbora și Roberto Pasini și de directorul general Fulvio Faedi. Pasini a încheiat: **„În afara acestor trei persoane oricine dă relații presei vorbește în numele său personal și nu al clubului!"** Probabil pentru a evita orice speculații, am spune noi ... **DACIAN TODUȚA**

Test neconcludent al B.C. ICIM

ADEVĂRATUL EXAMEN ESTE MÂINE, LA TÂRGOVIȘTE

■ Nu foarte multe ar (mai) fi de spus despre partida care a opus sâmbătă dimineața, la Sala Sporturilor, pe B.C. ICIM și Fartec Brașov. ■ Cu toții așteptam, să recunoaștem, o evoluție superioară a baschetbalistelor „galben-albastre", apropiată de blazonul de campioană ce trebuie apărat. ■ Nu am avut parte de așa ceva, de această dată. Ne place, însă, să credem că este vorba de un simplu accident, inevitabil în viața oricărei echipe. ■ Înaintea jocului, arădencelor le-a fost oferită câte o garoafă, din partea galeriei B.C. ICIM. ■ 1 Martie abia a trecut, 8 martie este... „pe drum". ■ Cum menționam și în cronica meciului, prestația jucătoarelor favorite a nemulțumit, în pofida victoriei obținute. ■ Antrenorul B.C. ICIM, George Mandache, recunoștea că jocul formației sale a fost, din păcate, slab, încât nu poate să recurgă la evidențieri în cadrul lotului. ■ În nota întâlnirii - cam modestă - a fost și prestația arbitrilor. ■ Drept scuză s-ar putea invoca tinerețea lor, Mircea Pop și Dan Cârlogănescu aflându-se la sezonul de debut pe prima scenă. ■ Cu speranța că învățămintele meciului cu Fartec se vor dovedi faste, iar greșelile vor fi corectate, să vedem ce ne rezervă viitorul. ■ Miercuri seara, B.C. ICIM întâlnește în ultimul joc din retur pe Livas, la Târgoviște. ■ Un veritabil derby între ocupantele pozițiilor 1 și 3 în clasament. ■ Din tabăra adversă reținem schimbarea intervenită la nivelul conducerii tehnice, Alexandru Moise cedând locul de antrenor Ștefaniei Borș. ■ De asemenea, merită subliniate noutățile din lotul târgoviștean. ■: Svetlana Simion și Gabriela Șchiopu întăresc Livasul, prima fiind adusă din campionatul Israelului, iar a doua revenind după un concediu de maternitate. ■ Concluzionând, mizăm în continuare pe B.C. ICIM. ■ Atât mâine, bineînțeles, cât și în play-off-ul care debutează în luna aprilie. ■ De ce să ne dezobișnuim de spectacol și de gustul succeselor?

ADRIAN HĂRȚĂU

POLO

Victorii în „dubla" cu Sportul

După ce duminică seara au susținut în Capitală primul meci în devans din penultima etapă a Superligii de polo, dispunând de Sportul Studențesc cu scorul de 9-2, ieri poloiștii Astrei Arad au repurtat o nouă victorie. De această dată rezultatul a fost de 8-7 (3-2, 0-1, 4-2, 1-2) în favoarea echipei antrenate de Barbu Ghițan și Constantin Brânzei. Golurile învingătorilor au fost realizate de Broșovszky 3, Urș 2, Ștefănescu 2, Ionescu 1.

În urma acestor succese, coroborate și cu înfrângerile suferite în fața Rapidului, Astra s-a menținut pe locul 5 din ierarhie.

A. HĂRȚĂU

PRIETENUL LA NEVOIE SE CUNOAȘTE

◆ Pe terenurile Diviziei D ◆

▼ Cel mai tensionat joc s-a disputat chiar la debutul mini-returului, la Sebiș. Acolo, până pe final scorul a rămas alb, doar prelungirile dictate de arbitrul Dumitru a făcut ca cineva să se desprindă. Câștigate au ieșit gazdele, de la Crișana, care au înscris prin Luca, iar perdanți au ieșit cei de la Comera, pe care îi așteaptă zile grele, mai ales că în următoarea etapă vine meciul cu Romvest, tot în deplasare. ▼ La „Bou' Roșu", victoria celor de la Motorul Astra era previzibilă, atâta timp cât Gloria nu are vreun obiectiv, iar „motoriștii" nu concep să scape în acest an promovarea. Practic, elevii antrenați de Marcel Coraș joacă și se pregătesc pentru Divizia C. ▼ În schimb, situația grea în care se află Romvest a fost mult ușurată de Șoimii Lipova. Prieteni de când se încerca trecerea fotbaliștilor Crăciunescu și Sârb, la UTA, Marin Lupaș și Ioan Ienciu, pe de o parte, respectiv Nelu Brănișcan și Pop Arghil, de cealaltă parte, au trecut la un pact de „neagresiune". Rezultatul s-a văzut: 1-2, iar patronii Romvestului au avut o bucurie, după necazul pricinuit de Gaz Metan ... ▼ Doar „la două diferență" a învins Tricoul Roșu, pe retrogradata Dacia Beliu. Interesant e faptul că oaspeții au rezistat până la finalul fiecărei reprize, când au căzut cele două goluri blestemate. Aproape sigur, belenii au irosit și ultima șansă de a începe revirimentul mult dorit de conducere. ▼ Podgoria Ghioroc se află în aceeași situație cu Dacia Beliu. Pierzând categoric la Pâncota (4-1), elevii antrenați de inimosul Marcel Damian și-au anulat orice șansă de a scăpa de retrogradare. Așadar, se cunosc, deja, două echipe retrogradate. ▼ Chiar dacă a evoluat pe stadionul „Armonia", F.C. Ineu nu a avut probleme și s-a impus clar, respectându-și blazonul. Nu de alta, dar Crișul Ch. Criș avea nevoie de punct(e) ca de aer. Oricum, pe oaspeți îi așteaptă zile grele și negre. ▼ Două echipe care odinioară se băteau pentru primele locuri în clasament, Frontiera Curtici și CPL Arad s-au întâlnit la vamă, iar scorul a fost egal, 2-2. O remiză care arată - cum nu se poate mai bine - că cele două echipe se mulțumesc cu puțin și nu au vreun obiectiv mai îndrăzneț. ▼ La Păuliș, gazdele au trecut facil de Victoria Nădlac, scorul fiind de forfait. Singura dorință a președintelui de la „Păulișana", Eduard Cucoș, ar fi repetarea acestei isprăvi, în jocul de duminica viitoare, când la Păuliș vine Crișana Sebiș, iar primarul comunei își aniversează ziua de naștere.

Aceasta a fost - pe scurt - etapa a XX-a din minireturul Diviziei D - Arad. O rundă fără mari probleme, pigmentată, totuși, cu două victorii ale oaspeților, previzibile însă.

LEO SFÂRA

Atletism

Veteranii arădeni s-au încărcat de medalii

Sâmbătă s-au desfășurat la București Campionatele Naționale de atletism în sală, rezervate veteranilor. Mai mulți reprezentanți ai Aradului au obținut cu acest prilej performanțe remarcabile, după cum urmează: **Elena Avram (C. S. Astra) - locul I la 3000 m, categoria 35-39 ani; Gheorghe Moșion (C. S. M. Conar) - locul I la 1500 m și locul II la săritura în lungime, categoria 65-69 ani; Gheorghe Bogdan (C. S. Astra, locul I la 800 m și locul II la 400 m, categoria 70-74 ani.** Lucian Neagu (C. S. M. Conar) nu a putut participa din cauza unei accidentări. Felicitări tuturor și... la mai multe!

A. HĂRȚĂU

S.C. ANTIPYR - 2000 S.R.L.

Arad, str. Gh. Doja, nr. 136, tel. 057/280908, fax 057/230571

Societatea atestată pentru verificări și încărcări stingătoare, execuție și întreținere instalații de stingere a incendiilor, ignifugarea materialelor combustibile din lemn și textile, vă oferă variante noi de colaborare pe linia siguranței la foc;

1. **Încărcarea stingătoarelor cu pulbere A,B,C** cu valabilitate **5 ani,** care vă poate aduce **substanțiale economii** (reducerea cheltuielilor cu aprox. 70%);

1. **Asigurarea serviciilor complete pe linia p.s.i. la obiectivele care nu au cadre tehnice specializate p.s.i.** (întocmiri de documente organizatorice, planuri de intervenție, instruiri de personal, asistență tehnică de specialitate, etc.);

3. Efectuarea de **expertize tehnice, cercetări de cauze de incendiu, etc.;**

4. **Aprovizionarea** solicitanților cu **materiale și mijloace de stingere** a incendiilor (**stingătoare, furtun p.s.i., accesorii din Al, scări, echipament, etc.);**

Se recomandă încheierea de **contracte de lungă durată** (transport gratuit, tarifele sunt reduse cu aprox. 5%, alte avantaje)!

NOU!!!

În calitate de distribuitor autorizat **vinde stingătoare** din aluminiu cu pulbere A,B,C presurizate **cu valabilitate 5 ani;** Prețuri minime, Calitate și design deosebit!!

Pentru **comenzi, contracte, informații, etc. vă așteptăm la adresa de mai sus!!!**

ÎN ATENȚIA CULTIVATORILOR

S.C. ZAHĂR S.A. Arad încheie contracte pentru cultura sfeclei de zahăr pe anul 2000.

Contractele vor fi încheiate de delegații din teritoriu ai S.C. ZAHĂR S.A. Arad și la sediul societății.

Str. Bogdan Voievod nr. 14, telefon 244124; 275547; 274454; 275545.

(1287612)

S.C. ARBEMA S.A. ARAD

Str. Calea Aurel Vlaicu nr. 270/272

SCOATE LA VÂNZARE URMĂTOARELE AUTOVEHICULE ȘI UTILAJE

1. **Autoutilitară Roman 10215 F. 8 tone an.fabric. 1992**
2. **Autoizotermă Roman 10215 F. 8 tone an. fabric. 1991**
3. **Automobil mixt ARO 10 5 persoane an. fabric. 1996**
4. **Motostivuitor U.M.T. 1,5 tone an. fabric. 1986**

Menționăm că cele precizate mai sus sunt în stare bună de funcționare. Autovehiculele și utilajele pot fi văzute la sediul firmei zilnic de luni până vineri între orele 14,00 - 15,00, începând cu data de 07.03.2000. Persoana de contact Haidamac Ion.

Tel: 094 394597 sau 272850.

(4508922)

BRAUUNION
ROMÂNIA

SUCURSALA ARAD
Calea Aurel Vlaicu Nr 270

Organizează concurs in data de 10.03.2000 orele 10.00 pentru ocuparea postului de **Asistent Vânzari**.

Conditii:

- Vârsta maximã 35 de ani;
- Studii superioare;
- Experienta in vânzãri; Cunostinte operare PC;
- Permis de conducere categoria B;
- Avantaj: limba englezã sau germanã.

CV-urile se pot prezenta la sediul firmei până in data de 8.03.2000. Detalii suplimentare se pot obtine la secretariat: Tel. 272.440, 272.454; Fax 273.766.

ANUNȚ

În data de 21 martie 2000, Societatea Națională de Cruce Roșie din România organizează concurs pentru ocuparea postului de director al filialei Arad, în București str. Biserica Amzei nr. 29 sector 1.

- Condiții: Studii superioare, vechime cinci ani (5) în funcții de conducere.

- Relații suplimentare la tel. 01/650.62.33/112.

- Materialul Bibliografic se va ridica de la filiala de Cruce Roșie Arad cu sediul în B-dul Revoluției nr. 77 (fosta clădire a Liceului Sanitar) zilnic orele 8,30.

(4508923)

S.C. „ARMOPAN" S.A.

Angajează:

ANALIST PROGRAMATOR

Informații la telefon: 244093, 247668 sau la sediul societății, Cal. Aurel Vlaicu nr. 274.

(4508920)

ROLAND PLUS®

VINDE

USI BLINDATE
PARCHET
GRESIE, FAIANTA
CALORIFERE ALUMINIU

ADEZIVI EN GROS ▸ EN DETAIL

STR. ANDREI SAGUNA NR. 38 ▸ TEL. 057/257 323

INTERNATIONAL COMPUTER SCHOOL ARAD
vă oferă următoarele cursuri:

- INIȚIERE PC COPII
- OPERATOR PC
- CONTABILITATE
- LIMBA ENGLEZĂ
- AGENT VÂNZĂRI
- PUBLIC RELATIONS

DIPLOME AVIZATE M.E.N.
CERTIFICATE ELIBERATE DE MINISTERUL MUNCII
PLATA ÎN 4 RATE
INFORMAȚII ȘI ÎNSCRIERI:
PIAȚA SPORTURILOR BL. 25 (IIRUC)
TELEFON : 23.03.09, orele 8 - 18.

S.C. ZAHÃR S.A. Arad

Vinde prin magazinele proprii de la sediul societății, din Fabrica veche, din Complexul Comercial Jackson și din Piața Catedralei:

- zahăr ambalat la pungi de 1 kg	- 8.200 lei cu TVA inclus
- zahăr ambalat la pungi de 2 kg	- 8.150 lei/kg cu TVA inclus
- zahăr ambalat la pungi de 5 kg	- 8.100 lei/kg cu TVA inclus
- zahăr ambalat la sac de 50 kg	- 8.000 lei/kg cu TVA inclus
- zahăr la pliculețe 1 kg	- 17.800 lei cu TVA inclus
- zahăr la pliculețe 3 kg	- 15.800 lei/kg cu TVA inclus
- zahăr la pliculețe 5 kg	- 15.700 lei/kg cu TVA inclus
- concentrate de suc (toate aromele)	- 14.000 lei/kg cu TVA inclus
- concentrate în vrac	- 10.000 lei/kg cu TVA inclus

Vânzările de zahăr en-gros se fac la prețuri avantajoase și se negociază la sediul societății.

Zahărul este fabricat din sfeclă de zahăr, din producția anului 1999, de cea mai bună calitate.

(1287611)

COMAGRO VEST S.A

achiziționează porumb
la prețul de 1600 lei/kg

Plata se va face pe loc la livrarea mărfii.
Pentru cantități mai mari de 20 tone marfa se ridică direct de la depozitul furnizorului.

NOU *OFERTĂ COMPLETĂ DE PESTICIDE* **NOU**

INFORMAȚII LA TEL: 057/255270; 270790

MaSe

S.C. Management Service S.R.L.

2900 Arad, str. Andrei Șaguna nr. 58
Tel: 057/ 251311
Mobil: 092 779248

Vinde la cele mai mici prețuri materiale pentru instalații electric

- ***conductoare și cabluri electrice***
- ***aparataj de comutație***
- ***aparataj industrial***
- ***tablouri electrice***
- ***corpuri de iluminat***
- ***surse de iluminat***
- ***tuburi PVC rigide și flexibile***

(1287604)

Prețul verde face diferența!

TAXI ALCAZ COMPANY

Cel mai ieftin
1890 lei/km
NON STOP

- Transport persoane
- Transport marfă
- Servicii tip comision

Nu se percepe taxă la comandă!

Telefon:
274000; 274999

- Angajăm taximetriști cu mașină proprie.

HÂRTIE AMBALAJ

Vindem

HÂRTIE AMBALAJ

pentru împachetat produse alimentare și nealimentare

TELEFON:
094-853847.

SEX - PHONE
Acum!!!
GRATIS 20" - 7450 lei / 30"
Punemi-o!
891.393
DOAR PENTRU ADULTI

NON STOP
OANA
23 ANI
JOACĂ - TE CU MINE...
SEX PLAY
891.999

ÎN DIRECT
Fă-mi-o cu mine!
SEX TOTAL
Fă-mă ACUM
89-15-15
GRATUIT primele 20 secunde
Tarif - 7650 lei / 30 secunde
INTERZIS MINORILOR

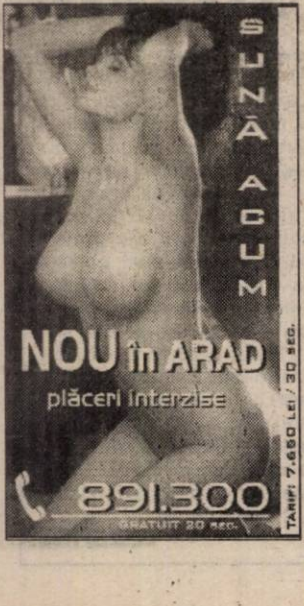

891 888
GRATIS 20" - 7500 lei / 30"
XXX
ABSOLUT NOU
BIZAR

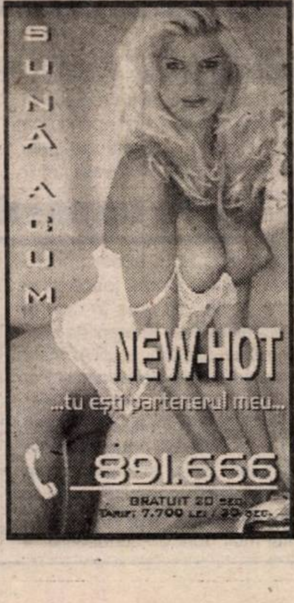
SUNĂ ACUM
NEW-HOT
...tu ești partenerul meu...
891.666
GRATUIT 20 sec.
Tarif: 7.700 LEI / 30 SEC.

100% HARD SEX
GRATIS 20" - 7550 lei / 30"
Fă-o cu mine!
SEX PLANET
89.18.18
INTERZIS MINORILOR

891.001
ador SEXUL TOTAL
NOU
SPECIAL
Gratuit 20 sec.
Tarif: 7.700 lei / 30 sec.

D'art str. Mărășești nr. 5, telefon 280858

Dacă nu ești conectat încă la **INTERNET**,
să știi că aproape **1000** de arădeni
ți-au luat-o deja înainte.

**Nu e frumos
să rămâi în urmă.**

Vino repede la **D'art** și fă-te cu un abonament !

Ai 60 de linii digitale dial-up
cu viteză de transmisie de 56 kbps !

Ai o lună abonament gratuit !

S.C. AGROMEC S.A. ARAD

Str. Ștefan Zare nr. 65

ADMINISTRATORUL UNIC AL SOCIETĂȚII COMERCIALE AGROMEC S.A. ARAD CONVOACĂ

Adunarea generală ordinară a acționarilor la data de 31 martie 2000, ora 14,00, la sediul societății.

Ordinea de zi a adunării generale:

1. Aprobarea Raportului de gestiune al Administratorului unic pentru exercițiul financiar al anului 1999.
2. Aprobarea Raportului Comisiei de Cenzori pentru anul 1999.
3. Aprobarea Bilanțului Contabil și a contului de profit și pierdere pentru anul 1999.
4. Aprobarea repartizării profitului net pentru anul 1999.
5. Aprobarea Bugetului de venituri și cheltuieli și a programului de activitate pe anul 2000.
6. Diverse.

La adunarea generală pot participa acționarii înscriși în registrul acționarilor la data de referință 15 martie 2000, personal sau prin reprezentanți pe bază de procură specială dată altor acționari.

Formularele pentru procură specială se pot obține de la sediul societății, între orele 9,00-13,00.

Documentele și materialele informative supuse aprobării AGA pot fi consultate la sediul societății începând cu data de 15 martie 2000.

În situația în care la prima convocare nu se va întruni cvorumul necesar prevăzut de Legea nr. 31/1990 republicată, aceasta va avea loc în data de 1 aprilie 2000, la aceeași oră și același loc.

Informații suplimentare la sediul societății sau la telefon 057-288175.

**Administrator unic,
VIOREL BUCEA**

(1287625)

MOTOROLA
Professional Radio
Professional Radio Contact & Control!

AGEXIMCO
MOTOROLA
Distribuitor autorizat

- *Statii radio emisie-receptie*
- *Sisteme de radiocomunicatii*
- *Proiectare retele si sisteme de radiocomunicatii*
- *Operator public de radiocomunicatii*
- *Service autorizat*

**Reprezentant Arad:
Tel.: 092-318730 / 057-257879**

(c.b)

SOCIETATE COMERCIALĂ

Angajează:

- șoferi profesioniști

Condiții: fără abateri disciplinare la locul de muncă
- experiență în domeniu
- seriozitate și disponibilitate la program prelungit
- domiciliul stabil în Arad

Informații la telefon 270898

(1287626)

OFERTĂ SPECIALĂ!

**Numai prin depozitul en gros al
S.C. ARALIA S.A.**

puteți să cumpărați la prețurile cele mai mici din Arad
- Bere Premium 1/2 l = 3.000 lei
- Bere Damburger 1/2 l = 3.600 lei
- Bere Damburger 1/2 l (doze) = 6.600 lei
- Cornuri cu cremă = 3.451 lei

Prețurile nu includ T.V.A.

**Informații P-ța Spitalului Bl. H,
telefon 212.488, 230.912 sau 095-62.82.29**

ASOCIAȚIA AGROMEC ARAD - PROGRAMUL ACȚIUNILOR SALARIAȚILOR

CONSILIUL DE ADMINISTRAȚIE AL SOCIETĂȚII AGROMEC ARAD P.A.S. CONVOACĂ

Adunarea generală ordinară a membrilor Asociației PAS la data de 31 MARTIE 2000, ora 13,00, la sediul S.C. AGROMEC S.A. Arad.

Ordinea de zi a adunării generale:

1. Aprobarea Raportului de gestiune al Consiliului de Administrație
2. Diverse

La adunarea generală pot participa toți membrii PAS

În situația în care la prima convocare nu se va întruni cvorumul necesar prevăzut de Legea 77/1994 și statutul Asociației, aceasta va avea loc în data de 1 Aprilie 2000, la aceeași oră și același loc.

Informații suplimentare la telefon 057-288175.

**Președintele Consiliului de administrație
VIOREL BUCȘA**

(1287624)

S.C.A. LEGUMICOLA PECICA S.A.

Organizează licitație deschisă privind vânzarea mijloacelor fixe casate:

Tractoare U 650
Tractoare U 445
Pluguri, grape, semănători, combine C. 14, multicar și alte utilaje agricole

Licitația va avea loc în data de 10 martie 2000, orele 11,00, la sediul societății din Pecica, nr. 1528.

Caietul privind licitația poate fi ridicat de la secretariatul societății contra sumei de 50.000 lei.

Taxa de participare la licitație este de 50.000 lei și se plătește anticipat la secretariat.

Licitația se va repeta în fiecare vineri până la epuizarea stocului.

S.C.A. Legumicola Pecica oferă spre vânzare:
- cartofi consum
- cartofi sămânță
- ceapă

**Informații la telefoanele:
468108; 468510**

(1287627)

S.C. RECONS S.A.

Execută montări de contoare apă caldă și rece în apartamente cu autorizare B.J.M.L. - Arad și garanție 1 an de zile.

Totodată prestări servicii de întreținere și reparații a instalațiilor interioare din apartamente pe bază de abonament sau comenzi din partea asociațiilor și societăți comerciale.

**Relații suplimentare:
Tel. 231111 Dispecerat Podgoria
Tel. 242183 Dispecerat Vlaicu**

(1287628)

VÂNZĂRI APARTAMENTE O CAMERA

Vând garsonieră et. III, Confecții. Telefon 094 556 873. (5709)

Vând urgent apartament 1 cameră, Alfa. Telefon 258669; 093.443.194. (5845)

Vând urgent apartament o cameră, cf. I, zona Confecții, bl. 12, sc. A, ap. 18, convenabil. Telefon 254559. (5284)

Vând apartament o cameră, ultracentral, 59 mp, renovat. Telefon 092 274 828. (5338)

Vând garsonieră cf. III, zona Fortuna. Informații zilnic, telefon 462730. (5658)

Vând urgent garsonieră confort I, în Vladimirescu, str. Progresului, bloc B5, sc. A, ap. 27, gaz, telefon, apă caldă, lambriuri, gresie, faianță, preț 7.700 DM negociabil. Informații telefon 057 - 514803. (5646)

VÂNZĂRI APARTAMENTE DOUĂ CAMERE

Vând apartament 2 camere, amenajat stil occidental, zona Gării, preț 28.000 DM. Telefon 094 160 581. (4514)

Vând apartament 2 camere, parter, zona Făt-Frumos. Telefon 263460. (5188)

Vând apartament 2 camere, decomandate, et. II, str. Ecaterina Varga. Informații telefon 260094. (5278)

Vând urgent apartament 2 camere, Alfa, îmbunătățit. Telefon 094 803 940. (5319)

Vând apartament 2 camere, cu mansardă, 140 mp, zona Maiakovski, modificat stil occidental; după ora 16. Telefon 251397. (5541)

Vând apartament 2 camere, central, etaj III, parchet, faianță, contorizare, bloc cărămidă. Telefon 252863. (5579)

Vând apartament 2 camere, Vlaicu, 9.800 DM. Telefon 270856. (5142)

Vând apartament 2 camere, dependințe, str. Mărășești. Informații telefon 273687. (5682)

Vând apartament 2 camere, parter, Micălaca 500, 67 mp; preț 12.200 DM. Telefon 279718; 094.542.931. (5689)

Ocazie! Vând apartament 2 camere, parter, Vlaicu, 8.200 DM. Telefon 279718; 094.542.931. (5689)

Vând apartament 2 camere, ultracentral, bloc Libelula, sc. A, ap. 26, et. 7/10, îmbunătățit, accept variante. Telefon 465372; 095.614.877. (5440)

Vând apartament 2 camere, îmbunătățit, parter, Podgoria, 25.000 DM. Telefon 220400. (4178)

Vând convenabil apartament 2 camere, et. I, Chișineu Criș, zona Teilor. Telefon 232559; 092.402.188. (5418)

Vând apartament 2 camere, zona Gării. Telefon 221988. (5498)

Vând apartament 2 camere, ultracentral, et. I, decomandat, bloc cărămidă, preț 28.000 DM, negociabil. Telefon 255211, 092 594 950. (5653)

Ocazie! Vând apartament 2 camere, Micălaca, 11.600 DM. Telefon 270872. (5641)

Vând apartament 2 camere, îmbunătățit, confort I, Micălaca 303/3 + garaj. Telefon 098.602.700. (5592)

Vând apartament 2 camere, zona Piata Romană. Telefon 056 - 124248. (5598)

Vând apartament 2 camere, semidecomandat, Podgoria, bl. D, ap. 7, et. I, nr. 17-21. Telefon 254619. (5746)

Vând apartament 2 camere, preț negociabil. Telefon 253387. (5732)

Vând urgent apartament 2 camere, cf. I, central, 21.000 DM. Telefon 270856. (5756)

Vând urgent apartament 2 camere, Alfa, parter, lângă piață, 13.700 DM. Telefon 253364. (5756)

Vând urgent apartament 2 camere, Chișineu Criș, central, et. I, îmbunătățit parțial, mobilat (nemobilat), lângă ASIROM, negociabil. Informații telefon 520281, după ora 17. (0344589)

Ocazie! Vând apartament 2 camere, Banu Mărăcine, et. 4 (acoperiș perfect), 18.500 DM. Telefon 249806, 094 778 462. (5764)

Vând apartament 2 camere, Alfa, et. 4 (acoperiș țiglă). Telefon 249806, 094 778 462. (5766)

Vând apartament 2 camere, decomandat, Banu Mărăcine. Telefon 235552; 094.183.690. (5863)

Vând apartament 2 camere, decomandat, ultracentral, parter, bun pentru privatizare-birouri, cabinet. Telefon 094.511.157. (5877)

VÂNZĂRI APARTAMENTE TREI CAMERE

Vând urgent apartament 3 camere, confort I, Micălaca, bloc 519, sc. A, ap. 9, etaj IV; preț negociabil. Informații telefon 247609. (5546)

Vând apartament ultracentral, 3 camere, dependințe, parter, Legea 112. Telefon 233230. (5088)

Vând apartament Samantha 3 camere, deosebit, preț convenabil, situat Arad, Piața Sporturilor, nr. 10, bl. 25, ap. 56, vizibil orele 18-22. Telefon 254097 sau 092.344.863. (5440)

Vând apartament 3 camere, decomandate, et. II, Micălaca, bl. 614, cu garaj. Telefon 092.857.550. (4120)

Vând urgent apartament 3 camere, decomandat, Alfa, bl. 57, sc. A, ap. 2, str. Clujului, cu multiple îmbunătățiri și garaj, vizibil după ora 16. (5711)

Vând apartament bloc 3 camere, mobilat, zona A. Vlaicu. Telefon 281064. (5717)

Ocazie! Vând apartament 3 camere, Alfa, et. II, 14.700 DM. Telefon 270856. (5756)

Vând urgent apartament 3 camere, Micălaca, et. II, 2 băi, 2 balcoane, 16.500 DM, negociabil. Telefon 253364. (5756)

VÂNZĂRI APARTAMENTE PATRU-CINCI CAMERE

Vând (schimb) apartament 5 camere, et. III, Grădiște, decomandat. Telefon 223755. (5277)

Ocazie! Vând apartament 4 camere, 120 mp, transformat total, tavane gips carton, becuri halogene, bucătărie americană tip living, geamuri termopan, baie 16 mp, gresie, faianță, Micălaca zona 200. Telefon 094.507.198. (5637)

Vând apartament 4 camere, et. III, Polivalentă și garaj, 43.000 DM. Telefon 236027. (5359)

Vând apartament 4 camere, Micălaca 700, et. I, decomandat, toate îmbunătățirile posibile, ultramodern. Telefon 057-230607, 094 556 717. (5680)

Vând apartament 4 camere, îmbunătățit, bl. Z25, sc. D, ap. 1, marți, miercuri, joi, telefon 514091. (5704)

Vând apartament 4 camere, et. I, în asociație + garaj (Romanilor). Telefon 094 778 462. (5764)

Vând apartament 5 camere, et. 4/4, vedere spre Mureș, preț 48.000 DM. Telefon 252555. (5774)

Vând apartament Samantha, 108 mp, 5 camere sau schimb cu 2 camere + diferență. Telefon 230524, după ora 18. (5787)

VÂNZĂRI CASE

Vând casă, Nădlac, str. Mărășești nr. 12, 5 camere, dependințe, 1.600 mp teren aferent, încălzire proprie, preț convenabil. Telefon 254097 sau 092.344.863. (5240)

Vând casă în construcție (parter terminat), cu teren, Baratca. Telefon 057-252838. (4903)

Vând casă, ultracentral, singur în curte, garaj. Telefon 094 795 541, 257213. (5710)

VÂND URGENT CASĂ MARE, două corpuri, grădină cu pomi, suprafață 900 mp. Telefon 092.239.471; 256543. (f.974360)

Vând casă, ultracentral, singur în curte, excelent pentru construcție firme. Telefon 272626; 092.281.508. (5145)

Vând casă mare la șosea, Șofronea nr. 458. Telefon 223281. (5118)

Vând casă, Pîrneava, 2 apartamente, apă, baie, gaz, grădină 1.000 mp, preț convenabil. Informații telefon 094.555.452. (5208)

Vând casă 4 camere, cu atelier tâmplărie utilat, funcționabil + firmă, 46.000 DM, negociabil. Telefon 287201, 092 941 628. (5361)

Vând urgent casă 4 camere, baie, garaj, bucătărie, curte mare, str. Condurașilor nr. 32. Telefon 210540. (5508)

Vând casă, parter - alimentară, bar; etaj - apartament. Telefon 234862. (5028)

Vând casă în Vinga, nr. 1078; preț 9.000 DM negociabil. Telefon 057 - 264183; 057 - 221703. (5298)

(Continuare în pagina 14)

☛ *(Urmare din pagina 13)*

Vând casă în Miniș, central, nr. 171. Telefon 461215. (2967002)

Vând casă 2 camere + anexe porci, porumb, păsări, mobilă; str. Ulmului, nr. 15 A, poziție înaltă, plecare din țară, preț 40.000 DM. Telefon 231985, după ora 19. (5613)

Vând casă cu etaj, în centru, spaţii comerciale amenajate sau în amenajare. Telefon 093 447 409. (5638)

Vând casă mobilată, zona Confecții. Telefon 256720. (5677)

Vând casă, tip vilă, str. Andrei Șaguna. Informații telefon 211578 sau 211449. (4161)

Vând casă neamenajată, centru Lipova, în curte, sau schimb cu garsonieră în Arad. Telefon 245738. (4873647)

Vând casă, imediat ocupabilă, str. Vârful cu Dor nr. 2, 6 camere, bucătărie, baie, garaj, 160.000 DM. Telefon 281084, 092 811 149. (4469)

Vând casă imediat ocupabilă, str. Triumfului nr. 6, compusă din 4 camere, bucătărie, 2 băi, garaj, curte mare. Telefon 281084, 092 811 149. (4469)

Vând casă 5 camere, bucătărie, 3 antreuri, baie, 2 terase, pivniță, anexe, 724 mp, grădină, gaz, trifazic, apă, preț la vedere, Sânicolaul Mic. Telefon 288164. (5141)

Vând casă în Pecica, lângă Liceul Gheorghe Lazăr, vad bun privatizare. Telefon 057-468983. (5587)

Vând casă sat Firiteaz nr. 208. Informații telefon 283952, 270721. (5660)

Vând casă cu grădină mare (5.000 mp) apă rețea în comuna Covăsînț nr. 629, preț informativ 20.000 DM. Informații telefon 092.402.216 sau 223111. (5286)

Vând casă nouă, cu etaj, Miorița, toate utilitățile. Vând casă cu 2 spații comerciale, Piața Soarelui, toate utilitățile. Telefon 092 621 611, 092 292 559. (4989)

Vând (schimb) casă în Galșa. Informații la telefoanele 466723 sau 251037. (5547)

Vând casă cu etaj, Gai, 46.000 DM, grădină, pomi, posibilitate gaz, negociabil. Telefon 274767. (5223)

Vând casă 2 camere și teren cu baltă. Pecica, telefon 469391. (4873513)

Vând casă tot confortul, 1.500 mp, Aradul Nou, str. Molidului, nr. 56. Telefon 278853. (5623)

Vând (schimb + diferență cu apartament 2-3 camere) casă etaj, gaz, grădină, preț 50.000 DM. Telefon 287398. (5780)

Vând vilă parțial finisată excelentă privatizare, 2 familii, teren 936 mp, Aradul Nou, preț la fața locului. Telefon 092 703 126, 278077. (5773)

Vând casă în Sâmbăteni, 5 camere, hol, bucătărie etc, preț 9.000 DM, negociabil sau schimb cu bloc în Arad sau auto. Telefon 094 697 825. (5775)

VÂNZĂRI SPAȚII

Vând gheretă amenajată bar, cu toate dotările, zona UTA. Telefon 249419; 098.594.985. (5563)

Vând spațiu ultracentral (în curte), 165 mp. Telefon 094.478.575 sau 276898. (5478)

Vând spațiu comercial dotat cu bar-bucătărie, în Ștrandul „Neptun". Telefon 092.744.730. (5582)

Vând (închiriez) spațiu central. Informații telefon 092.538.918. (5625)

Vând spațiu comercial cu toate utilitățile, construcție nouă, vad comercial bun. Informații telefon 252451, după ora 19. (5662)

Vând magazin 150 mp, zona Alfa, bine amenajat. Telefon 092.209.665.

Vând hală industrială, 252 mp, Arad, str. Feleacului (Abatorul Vechi). Telefon 094.698.659; 094.770.634. (3774)

Vând spațiu comercial, vad excelent. Telefon 222043. (5685)

Vând spațiu comercial, în incinta Ștrandului Neptun și mașină înghețată două brațe. Telefon 240139; 272341. (5421)

Vând gheretă zona Spitalului Județan, vad comercial excelent. Informații telefon 092 497 265, 093 440 305. (5784)

Vând spațiu comercial și cabană cu grădină. Telefon 221169. (5783)

Vând ieftin spațiu comercial, pe Ștrand Neptun. Telefon 092.301.798. (5864)

Vând spații comerciale, centrale. Telefon 259715; 280753.

VÂNZĂRI TERENURI

Vând loc de casă cu canalizare, în Bujac. Telefon 243810. (5603)

Vând sălaș cu 0,8 ha pământ lângă Pădurea Ceala Arad. Telefon 094 234 708. (0344586)

Vând 10 ha teren arabil, Felnac, Sîmpetru German. Telefon 232559; 092.402.188. (5418)

Vând 1 ha pământ arabil, în Fântânele, la șosea. Telefon 266789. (5601)

Vând loc de casă cu casă veche, 1.115 mp total, str. Clujului, Pârneava, 35.000 DM, negociabil. Telefon 223556, după ora 16. (5620)

Vând grădină 1.091 mp, în Curtici. Informații telefon 281706, orele 8-10, luni-vineri. (5706)

Urgent, vând teren intravilan, 625 mp, posibil apă, curent, gaz. Informații str. Ceahlău nr. 6. Telefon 230483. (5781)

Vând 6 ha pământ în comuna Adea, preț 10 milioane lei. Ofer cupoane. Telefon 288447. (5836)

VÂNZĂRI AUTO

Vând Ford Transit, fabricație 1991, motor 1.994 cmc, nerulat în țară, neînmatriculat, preț 5.400 DM. Telefon 219979, 092 706 535. (5828)

Vând tractor U 650 cu plug, stare foarte bună, 5.600 DM, negociabil. Telefon 092.994.442. (5584)

Vând Opel Vectra GT 1991, înmatriculat recent, 8.500 DM, negociabil. Telefon 092 424 083. (5661)

Vând Dacia 1300, 1.200 DM. Telefon 236027. (5359)

Vând Daewoo Espero, 1500 cmc, 16V full option, an fabricaţie 1995, 92.000 km absolut reali, stare ireproșabilă. Telefon 282910, după ora 19. (5873)

Vând Alfa Romeo T.D, 1900 cmc, 1999, 20.000 km. Telefon 092.237.560.

Vând autodubă Iveco 3,5 tone. Telefon 259715; 280753; 255522.

Vând Nissan Bluebird 2000 Diesel, an fabricație 1987, break, cârlig; vând motoare: Peugeot 1,7; 1,9 Diesel, Citroen 1,9 Diesel; Golf 1,6 Diesel; Ford 1,8 Diesel; Ford 1,6 Diesel; Lancia Delta Diesel. Telefon 223693; 094.180.197. (5876)

Vând tractor U650, stare perfectă de funcționare, localitatea Apateu telefon 213A, familia Todoca Petru. (0344588)

Vând Dacia papuc, 1990, caroserie inox. Telefon 246527; 271208. (5015)

Vând Dacia 1310, din 1984, stare bună, 1.800 DM, negociabil. Informații telefon 094 703 747. (5326)

Vând ARO 243, motor Brașov, CIV, VT 2002, numere noi. Telefon 416244, după ora 19. (5643)

Vând RABA 20 t, Turbo Diesel; RABA 10 t, izotermă cu remorcă; SAVIEM 7,5 t și RENAULT 12 Break. Informații telefon 057-422004 și 094 784 571. (0347003)

Vând Dacia 1310, an 1996. Telefon 057-250073, 094 477 133. (5718)

Vând Dacia 1310, an fabricație iunie 1999, gri metalizat, 11.500 km, 5.200 DM, bord CN. Telefon 273371. (5712)

Vând FIAT DUCATO 14 lung, înalt, persoană fizică, an 90, 8.000 DM. Telefon 094 784 412. (5748)

Vând Dacia Break, an 1991, 2.500 DM, negociabil. Telefon 057-277189. (5758)

Vând urgent Dacia Combi, 2.200 DM; Opel Kadett, 600 DM; Renault Rapid 1.500 DM. Telefon 237444. (5755)

Vând Mercedes 200 D, an 81, persoană fizică, 5.200 DM. Cumpăr Mercedes 123, caroserie avariată. Telefon 094 784 412. (5748)

Vând remorcă 1998, CIV, util 1.420 kg, volum 16 mc, 2 axe, prelată. Telefon 094 557 948. (5743).

Vând Dacia Break, 5 viteze, an fabricație 1997, stare excepțională, preț 4.200 DM, negociabil. Telefon 232363. (5742)

Vând Dacia 1300, în stare de funcționare. Telefon 531210. (5731)

Vând VW Polo Diesel, model 1989, înmatriculat, persoană fizică. Telefon 092 477 834. (5777)

Vând semănătoare SPC 6, pluguri PP3, tocătoare tulei, prășitoare. Localitatea Țipari nr. 10. Telefon 093 438 787. (5776)

Vând Peugeot 605 SRI, an fabricație 1991, cu numere și asigurare valabile (Franța), alarmă, frână ABS, climă etc, preț 4.700 DM, negociabil. Telefon 094 697 825. (5775)

Vând BMW 324 Diesel, an 1986. Telefon 286150. (5771)

Vând TIH 445, motor 445, IMS 461. Localitatea Zărand nr. 652. Telefon 094 270 067. (5767)

Vând Renault 14, în perfectă stare de funcționare. Telefon 272676, orele 8-15; mobil 092 344 626.

Vând urgent VW Passat, înmatriculat, preț 1.900 DM. Telefon 095 818 406. (5825)

Vând autocare MAN, înmatriculate și neînmatriculate + Icarus, motor IFA. Telefon 095 818 406. (5825)

Vând pompă de injecție MAN Bosch, sigilată. Telefon 095 818 406. (5825)

VÂNZĂRI PIESE AUTO

Magazinele CLIO&Co.

VÂND

PIESE AUTO IMPORT DIN STOC SAU LA COMANDĂ

Decupați anunțul și beneficiați de 10% reducere pentru piesele auto cumpărate

ARAD, Magazinele din:

☛ Calea A.Vlaicu, Bl. 6 ABC
Telefon: 272525; 093333535
☛ Calea Victoriei, nr. 22 A/B
Telefon: 254766; 093333525

VÂNZĂRI ELECTRO

Vând VITRINE FRIG, CAMERE FRIG, DULAPURI FRIG, COMPRESOARE FRIG peste 2.000 W, garanție 1 an. Telefon 281384 orele 8-18. (5473)

Vând CÂNTARE ELECTRONICE și CASE MARCAT FISCALE, omologate. Telefon 272727.

Vând TV COLOR, en gros, en detail, diferite mărci, preţuri minime, garanţie. Telefon 289456, 092 239 242.

Vând 2 frigidere Arctic din care unul și pentru mașină. Telefon 094.478.575; 276.898. (5478)

Vând TV color stereo, text, garanție; 1.500.000 lei. Telefon 212005. (5553)

Vindem TV color garanție, preț 1.000.000 lei. Telefon 244904. (5553)

Vând TV color Philip, Grundig, Telefunken, stereo, teletext. Telefon 264004. (5626)

Vând mașini de spălat automate, combine frigorifice; la prețuri fără concurență; garanție 6 luni, orele 9-17. Telefon 251392. (5627)

Vindem diferite tipuri de TELEVIZOARE COLOR stereo, bandă largă, vizibile zilnic orele 10-18. Telefon 280260. (5703)

OFERTĂ SENZAȚIONALĂ! Vând pachetul SUNTEL INSTANT cu 2.225.000 lei + husa gratis, stoc limitat. Telefon 243977, orele 9-17. (5258)

Vând calculatoare second-hand, noi; imprimante, xeroxuri, garanție. Telefon 247182; 092.607.483, 092 745 292. (3652)

Vând frigider, congelator, ladă frig, combină frig, mașină spălat automată, TV color, garanție 1 an. Telefon 220926. (5724)

Vând frigider 240 lt, preț 1.800.000 lei și mașini spălat automate 2.700.000 lei. Telefon 270518. (5700)

Vând Nokia 5110-250; 220 DM. Telefon 094 199 003, 095 645 186. (5757)

Vând telefoane mobile noi: Alcatel DB, Nokia 5110, Siemens SL 10 și altele folosite. Telefon 094 544 832. (5753)

Vând Nokia 5110-240; 6110-360; Philips Genie-220; C25-220 DM, negociabil. Telefon 094 956 467, 092 995 565. (5751)

Vând computer Pentium cu tastatură, mouse, CD și monitor. Telefon 280260. (2967006)

VÂNZĂRI DIVERSE

Vând: TABLĂ ZINCATĂ 0,4 x 1000 x 2000; PLASĂ GARD zincată, CUIE CONSTRUCŢII, PLASĂ RABITZ. Str. Vrabiei nr. 4, telefon 289997.

Vând sare la saci și bulgări. Telefon 059-144334, 094 169 671. (3903)

Vând FĂINĂ import UNGARIA BL.55; BL.80. Telefon 094.703.733. (5121)

Vând tractor chinezesc 18 CP cu plug, disc, freză, motopompă cu motor 45 CP, trailer și cazan țuică 130 litri. Informații sat Șederhat nr. 124, familia Kis Matei. (5468)

Vând en-gros HAINE second hand, GERMANIA, peste 20 sortimente. Telefon 289456, 092 239 242.

Vând FĂINĂ și GRIȘ import Ungaria. Telefon 094.507.265; 275779; 254342, int. 82. (5655)

Vând EUROBOLȚARI TERMOIZOLANȚI, garanție, 300x250x200, 4.800 lei/ buc, 325.000 lei/ mc. Telefon 281491, 092 381 750. (5303)

Vând cuptor pizza pe gaz sau lemne. Telefon 093 447 409. (5638)

Vând SĂMÂNȚĂ LUCERNĂ, calitate superioară, preț avantajos, cu probe de laborator. Telefon 219748. (5770)

Vând pian scurt. Informații telefon 280564, seara. (559)

Vând LEMNE FOC, 175.000 lei/mc. Telefon 214010. (5694)

Vând PRODUSE NATURALE pentru slăbit, de calitate. Telefon 057-251973, 056-206401. (3513)

Vând TV color, combine muzicale, boxe 250W, computer 486, biciclete, frigider, cărucior hidraulic 2.000 kg. Telefon 279582. (3323)

Vând convenabil colțare, canapele extensibile, fotolii. Telefon 264892 sau 094 478 639. (4698)

Vând colțare și canapele noi. Telefon 270700. (4902)

Vând POMI FRUCTIFERI. Telefon 535058. Sunați lung! (4439)

Vând INCUBATOARE de 132, 500, 1200, 2500, 5000 și 1000 ouă, cu întoarcere centralizată sau automatizată, cu sistem de avarie și avertizare sonoră. Telefon 057 - 287448; orele 7-15. (5080)

Vând aparat TEC cu 3 brațe, trichinoscop analiză carne, mașină spălat germană, industrială; Dacia papuc, pentru transport animale; cântar de 200 kg, cu ecran. Telefon 270919, zilnic, orele 10-15. (5383)

Vând plug, grapă, torogoanță (căruță), localitatea Vladimirescu, str. Iancu Jianu, nr. 17. Telefon 514705. (5605)

Vând cutie viteză Raba, betonieră profesională, strung mare, diferite țevi 1"-2,5", cozi mături, motor electric 10-45 kw, mașină confecționat cozi de mături și mături, cap divizor. Telefon 285673. (5619)

Vând strung, 4 buc, traverse beton, cazan abur ABA 9 t, mașină sifon, nmoară cu piatră (boia), 2 buc filtru cu plăci, cărămidă din demolări, motoare 40-55 KW, pod rulant, cutii din carton ondulat, deșeuri de fier și aluminiu. Informații telefon 057-422004 și 094 784 571. (0347003)

Vând termoteka Ariston, Bereta, instant pentru apă caldă, sigilate. Telefon 252313. (5728)

Vând vacă mare, peste 20 lt lapte pe zi, preț 9.000.000 lei, negociabil. Relații telefon 273330, 286856. (5720)

Vând mobilă Olimpia. Telefon 277735 sau 249574. (5719)

Vând cărucior handicapați locomotor, nou; motocultivator cu toate agregatele; Mobra cu 2 căști, 2 biciclete pentru copii și motor mic. Faleza Sud, str. Clujului bl. 57, sc. A, ap. 2, după ora 16. (5714)

Vând mașină universală tâmplărie, circular, banzic, noi. Telefon 057-272870. (5740)

Vând recamier lemn masiv, stare perfectă. Telefon 222055. (5733)

Vând folie solar import, 12 m lățime, 3 ani garanție. Telefon 271153, după ora 14. (5772)

Vând arpagic. Telefon 534403, după ora 15. (5788)

Vând 2 locuri de veci în cimitirul Eternitatea (UTA). Telefon 232138. (5778)

Vând serviciu de masă Hutschenreuter, serie numerotată, 118 piese, inclus ceai, cafea. Telefon 285514. (5813)

Vând POMI altoiți, satul Cuvin nr.210. Telefon 461064, după ora 16.

CUMPĂRĂRI TERENURI, IMOBILIARE

Cumpăr pământ agricol la ieșirea din Sânleani, spre Horia. Telefon 092 349 066. (4980)

Cumpăr apartament 2 camere, parter, et. I, Vlaicu, Alfa, Micălaca. Telefon 210555; 210255. (5249)

Cumpăr apartament 3-4 camere, et. I-II, zona Podgoria, Polivalentă, gară, ofer 30.000 DM. Telefon 258296, 217121, 092 315 686. (4411)

Cumpăr apartament 2-3 camere, Alfa, etaj intermediar. Telefon 270872. (5641)

CUMPĂRĂRI DIVERSE

Cumpărăm porci grași, preț 13.000 lei/kg, localitatea Mâsca nr. 307. Telefon 057/531497; 094.774.649. (5220)

Cumpăr (schimb) cărți, ziare, reviste, înaintea anului 1940. Telefon 221560. (5535)

CUMPĂRĂM: CEREALE (porumb, orz), plata la ridicare. Telefon 065/163885, între orele 7-15. (f.)

Cumpărăm SORG de calitate. Vindem MĂTURI SORG. Telefon 094 573 813. (5297)

Cumpăr porci 100 - 140 kg, cu 13.000 lei/kg; plata pe loc. Telefon 274744. (5692)

Cumpăr GRÂU PANIFICABIL, cantități mari, plata imediat. Telefon 276207. (5681)

Cumpăr tăurași peste 180 kg. Telefon 253574. (5043)

Cumpăr acțiuni Feroneria. Telefon 094.693.516. (5261)

Cumpăr coarne de cerb, preț 100.000 lei/ kg și pene noi și vechi de gâscă. Telefon 211759. (5713)

CERERI ȘI OFERTE DE SERVICII

SOCIETATE COMERCIALĂ angajează BARMANĂ. Telefon 256835. (5693)

ANGAJEZ FARMACIST. Informații telefon 475005 după ora 16. (5494)

Firma FALCON angajează CONFECȚIONERE cu experiență la mașini de cusut, salarizare avantajoasă. Telefon 289104. (5656)

(Continuare în pagina 15) ☛

(Urmare din pagina 14)

PIZZERIA SALVI, angajează BUCĂTAR și AJUTOR de bucătar. Telefon 270772. (5492)

FABRICA DE CĂMĂȘI angajează PERSONAL CALIFICAT în meseriile: CONFECȚIONER, CROITOR, MAISTRU CONFECȚII. Telefon 253062, incinta TEHNOMETALICA. (5645)

ANGAJĂM VÂNZĂTOARE alimentara. Telefon 276732; 095.800.014. (5642)

SC FALCONTRADE ROMÂNIA SRL angajează GESTIONAR (bărbat), vârsta minimă 25 ani, studii medii, domiciliul stabil în Arad, experiența în gestiune și operare PC precum și 2 MANIPULANȚI cu stagiul militar satisfăcut și domiciliul în Arad. Relații telefon 272100. (5726)

Angajez SPĂLĂTORI AUTO, str. Ural nr. 4. Telefon 272500. (5725)

VREI AMENAJARE vorbind limba ITALIANĂ? Sunați la 212979, orele 10-18. Cerințe: persoane sex feminin, 22-40, experiență sau cunoștințe de MOBILE și bucătării. (5872)

SOCIETATE COMERCIALĂ angajează RESPONSABIL Departament piese OPEL. Telefon 093.337.070; 092.259.820; 093.337.080.

PRESTĂRI SERVICII

RAPID, CALITATE: tencuit, zugrăvit, vopsit, gresiat, acoperiș, hidroizolații, instalații sanitare. Telefon 094.985.130. (5849)

Școala de șoferi, col. RUSU LUCIAN, face înscrieri. Telefon 283696. (5068)

REPREZENTANȚĂ reparăm aragaze, boilere, termoteci, mașini spălat, frigidere. Telefon 270098. (5686)

Școala șoferi CARMEN ABCDE începe curs, Victoriei 88. Telefon 255445. (5182)

FIRMĂ autorizată, MONTĂM CONTOARE de apartament; EXECUTĂM INSTALAȚII de ÎNCĂLZIRE și SANITARE. Telefon 095.614.154. (5593)

„DAMAR" repară mașini spălat automate, import, românești. Telefon 236055, 270518. (5700)

Executăm: reparații frigidere, congelatoare, la domiciliu, garanție 1 an. Telefon 282276, orele 14-22. (5715)

Executăm convenabil: betonări, tencuieli, zugrăveli, faianțări, acoperișuri, hidroizolații. Telefon 211646. (5744)

SC „PARCHET" execută: parchetări, rașchetări, paluxări. Telefon 268032. (5736)

Executăm CONSTRUCȚII DIVERSE, REPARAȚII, AMENAJĂRI, FINISĂRI. Telefon 273571, 094 958 042. (5793)

PREDAU CURSURI DE OSPĂTARI, serie nouă, 15 martie 2000. Telefon 266942 orele 10-14 sau 093 436 632. (5835)

DIVERSE

Se convoacă ADUNAREA GENERALĂ a acționarilor SC „SCALA" SA, Arad, în ziua de, 22 martie 2000, la ora 17, la Hotel Central. (5871)

SC „MELINA" SRL ARAD, vinde active în localitatea CERMEI: FERMĂ 2 grajduri, grup social, ATELIER MECANIC, ȘOPRON CEREALE, TRACTOARE, REMORCI, AUTOUTILARE. Informații telefon 251464, 231031, orele 8-15, de luni până vineri. (5663)

Pierdut acte pe numele CORBEI STELA. Ofer recompensă. Telefon 214171. (5759)

CASA AMANET „KARATGOLD", str. Horia nr. 2, oferă 80.000-100.000 lei pentru gramul de aur. (5750)

Dispun de utilaje + tehnologie - fabricare bere. CAUT COLABORATOR, deținător restaurant + capital, pentru deschidere berărie. Telefon 285713 (orele 7.30-8.30 sau 19-21) (5745)

SCHIMBURI

Schimb (vând) apartament 3 camere, parter, central, posibilitate privatizare, cu apartament 2 camere + diferență. Telefon 253681. (5608)

Schimb garsonieră cf. I, Micălaca, cu apartament 2 camere, aștept variante. Telefon 092 294 842. (4979)

Schimb garsonieră confort I, toate îmbunătățirile cu apartament 2-3 camere, ofer diferență. Telefon 092.989.103. (5245)

Schimb apartament central, 240 mp (necompartimentat) cu variante + diferența în bani. Telefon 094 604 066. (3854)

Schimb TEREN 1680 mp, Grădiște cu autoturism sau microbus. Telefon 092.537.335. (5444)

Schimb bloc 3 camere, decomandat, central, et. II, variante. Telefon 252860. (5496)

ÎNCHIRIERI

Închiriem SPAȚII COMERCIALE pentru magazine, depozite, producție etc. Telefon 281060 și 281036. (4824)

Dau în chirie demisol semiamenajat, 90 mp, ultracentral. Telefon 276777; 094.786.334. (5177)

Închiriez spațiu comercial 220 mp, condiții bune, apă, gaz, curent trifazic, pază asigurată, lângă Jackson, preț 4 DM/mp. Telefon 289160. (5615)

Ofer spre închiriere apartament (ne)mobilat. Telefon 210255. (5249)

Caut să închiriez garsonieră, ofer 50-150 DM. Telefon 210555. (5249)

Închiriez spațiu comercial, 65 mp. Calea Lipovei nr. 113. Telefon 092.921.103. (5165)

Ofer spre închiriere spațiu ultracentral, pentru firmă 40 mp. Telefon 211792, după ora 14. (5347)

Dau în chirie (vând) casă, posibilități croitorie serie. Telefon 270721. (5660)

Dorim să închiriem spațiu central, 30 mp. Telefon 219888. (5608)

Închiriez spațiu comercial str. Abrud bl. 219, parter, toate utilitățile, începând cu data de 1 martie. Telefon 094.621.631. (4904)

Ofer spre închiriere RESTAURANT central, dotat corespunzător. Telefon 259177; 514440. (5576)

Închiriez apartament 3 camere, nemboilat, Micălaca. Telefon 284593, după ora 16. (5708)

Ofer spre închiriere garsonieră mobilat, bl. 173C, Micălaca. Telefon 262314. (5716)

Ofer spre închiriere spațiu ultracentral. Telefon 253781, după ora 14. (5738)

Ofer spre închiriere apartament 2 camere, mobilat, Romanilor. Telefon 220820. (5739)

Ofer spre închiriere un apartament cu 2 camere, în Aradul Nou. Telefon 287896. (5763)

Închiriez garsonieră central, mobilată, 130 DM. Telefon 254735. (5765)

Dau în chirie spațiu 200 mp, str. Paroșeni nr. 4. Telefon 282803. (5768)

Primim un băiat în gazdă, cartierul Funcționarilor. Telefon 232138. (5778)

Ofer spre închiriere garsonieră Micălaca. Telefon 251183. (5798)

Dau în chirie, ultracentral, apartament mobilat, tot confortul, 2 camere, termen lung. Telefon 285514. (5813)

Doresc să închiriez apartament cu 2 camere, nemobilat, zonă centrală, ofer între 50 și 80 DM/lună + cheltuielile, numai pe termen lung. Telefon 223693; 094.180.197. (5876)

PIERDERI

Pierdut carnet șomaj eliberat de DMPS Arad, pe numele Condre Ioan.Îl declar nul. (5729)

Pierdut registru-jurnal de încasări și plăți nr. 487/2.000 aparținând A.F. „ANELI" ARAD. Îl declar nul. (5782)

✝ DECESE ✝

Profund îndurerați și zguduiți de vestea trecerii în eternitate a celei mai bune soție, mamă, bunică și soacră

MARCHIȘ ANA,

în vârstă de 64 ani, anunțăm pe cei care au cunoscut-o și iubit-o că înmormântarea are loc azi, 7 martie 2000, ora 14, de la Capela Cimitirului Pomenirea. Fie ca bunul Dumnezeu să-i păzească în liniște și pace sufletul său bun și iubitor. Adio, draga noastră! Dumnezeu să o ierte! Familiile MARCHIȘ și DEME.

Cu adâncă durere anunțăm moartea fulgerătoare a scumpului nostru frate, cumnat, unchi,

MANEA IOAN,

în vârstă de 52 ani. Înmormântarea va avea loc azi, 7 martie 2000, ora 13, în Cimitirul Grădiște. Familia îndoliată.

Cu adâncă durere anunțăm încetarea din viață a iubitului soț și tată,

prof. ANDRAS ARPAD IOSIF,

la vârsta de 60 ani. Înmormântarea va avea loc azi, 7 martie, la ora 14, la Cimitirul ETERNITATEA. Familia îndoliată.

Cu durere în suflet anunț încetarea din viață, la numai 49 de ani, a iubitului meu soț, tată, fiu, frate, cumnat,

CZIRMER IOSIF (SEPI).

Înmormântarea va avea loc de la domiciliul din Bujac, str. Caisului nr. 37, azi, 7 martie 2000, la ora 14. Familia îndoliată.

A plecat dintre noi, cea care a fost

ISIDON ANASTASIA,

mamă, bunică, soacră și mătușă. Să-i fie țărâna ușoară! Înmormântarea azi, 7 martie 2000, ora 13, la Cimitirul Pomenirea. Familiile: Heber, Curea și Todoca.

Cu adâncă durere anunțăm încetarea din viață după o lungă suferință a celui ce a fost soț, tată, bunic și străbunic

BALOG IOAN,

în vârstă de 78 de ani. Înmormântarea azi, 7 martie 2000, ora 14, de la Capela Cimitirului Micălaca. Familia îndoliată.

✝ SERVICII FUNERARE ✝

NON STOP (la orice oră)

„RO-STYL COMPANY"

Firma noastră este PRODUCĂTOARE DE SICRIE, cu magazin în: ARAD, str. M. Eminescu nr. 4 (vizavi Cinema MUREȘUL), telefon 057-211929, 094 478 971. EFECTUĂM SERVICII: spălat, îmbrăcat, îmbălsămat și transport cu personal calificat. ASIGURĂM MINIM: 8 modele de SICRIE din LEMN MASIV (nu din PAL sau furnir); SICRIE CU MÂNERE și ȘURUB (nu se bat cuie), SICRIE LUX, 5 modele LENJERIE DECES (respete), LENJERIE DE LUX, cruci lemn și metal. ACCESORII: catafalc, steag, prosoape, etc. INTERMEDIEM: fanfară, colaci, colivă, etc. FIIND PRODUCĂTORI, AVEȚI AVANTAJUL UNOR PREȚURI MINIME și POSIBILITATEA DE A PLĂTI ÎN RATE. Transportul sicriului în Arad, gratuit. (c.)

SC „NOSFERATU" SRL,

ARAD, str. Ghiba Birta nr. 26, telefon 270437; Non stop 094.554.874, NĂDLAC, str. 1 Decembrie, nr. 4, telefon 092.922.337.

NON - STOP
SERVICII FUNERARE
COMPLETE.

SICRIE, RESPETE, CRUCI (prețuri de producător). ACCESORII: prosoape, batiste, panglică neagră, baticuri, mânere, lumânări, catafalc, sfeșnice, steag de doliu. SERVICII: capelă, spălat, îmbălsămat, îmbrăcat, transport intern și internațional. Asigurăm colaci, colivă, coroane, jerbe, fotografii profesionale, fanfară, organizăm pomeni. OFERTA BRAD: sicriu brad, respete, cruce - 900.000 lei. Transportul sicriului la domiciliu este gratuit!!! Experiența noastră este garanția dv. (c. 44)

✝ CONDOLEANȚE ✝

SNP PETROM PECO ARAD este alături de colegul MIRCEA BALOG în greaua pierdere pricinuită de decesul tatălui său

BALOG IOAN.

Sincere condoleanțe!

S-a dus dintre noi o vecină, o prietenă, un om de înaltă omenie,

MARCHIȘ ANA.

Sufletul ei bun, prietenia și sentimentele de bună vecinătate vor rămâne veșnic în amintirea noastră! Locatarii din scara C, a blocului B, nr. 16/26, str. T. Vladimirescu, Arad.

Suntem alături de familia preotului Vasile Pop, la moartea tatălui drag. Compasiunea și condoleanțele noastre! Dumnezeu să-l odihnească în pace! Familiile: Nica și Cureteanu. (5790)

Suntem alături de familia Andraș, în momentele grele pricinuite de decesul celui care a fost

ANDRAS ARPAD.

Sincere condoleanțe! Familia Farkaș L. (5721)

Împărtășim imensa durere pricinuită colegului nostru, locotenent colonel Mihuț Gheorghe, de pierderea unicei fiicei,

TANIA.

Suntem alături de familia îndoliată! Cu toate compasiunea, colectivul Poliției de Frontieră, Sectorul Arad. (5727)

Suntem alături de finul nostru, preot Pop Vasile, în greaua încercare pricinită de moartea fulgerătoare a tatălui său,

POP VALERIU.

Sincere condoleanțe familiei îndoliate, din partea nașilor, BÎR PETRU cu familia. (5730)

Colectivul Băncii Agricole SA Sucursala Arad, este alături de colega lor, Pop Sora, în greaua încercare pricinuită de decesul tatălui socru,

POP VALERIU

și transmite sincere condoleanțe. (5741)

Suntem alături de familia SPINANȚ și împărtășim marea durere pricinuită de pierderea tatălui, transmițând sincere condoleanțe. Colectivul Casei Teritoriale a Cooperativelor de credit Arad. (f)

Sincere condoleanțe doamnei Ofelia Pop, la moartea tatălui, din partea colegilor de la Societatea Experților Tehnici. (5812)

Nemărginită compasiune colegei noastre, MIHUȚ ELEONORA, în greaua încercare pricinuită de trecerea în eternitate a fiicei sale,

TANIA.

Colectivul U.M. 0556 Arad. (5830)

Comanda Inspectoratului de Poliție al Județului Arad este alături de părintele consilier cultural VASILE POP în profunda durere pricinuită de decesul tatălui său

POP VALERIU

și transmite condoleanțe familiei îndoliate.

Suntem alături de familia, preot POP VASILE în marea durere pricinuită de moartea tatălui drag,

POP VALERIU.

Sincere condoleanțe, din partea familiei Gavra George. (5858)

Suntem alături de familiile POP la despărțirea de soțul și tatăl drag. Familiile Kakas, Cionca și Șumălau. (5848)

Colectivul SC „CHRIS" SRL este alături de colega SIDONIA PĂDUREANU la marea durere pricinuită de moartea bunicului drag. Sincere condoleanțe!

✝ COMEMORĂRI ✝

Astăzi, 7 martie, se împlinește un an de dor de la plecarea în veșnicie a sorei noastre,

MĂRUNȚEL LENUȚA.

Te plâng, surorile: Sida și Floriță. (5259)

Un gând pios și dor nemărginit la 9 ani de când a plecat dintre noi, scumpul nostru

PETRU UNCRUȚ,

soț, tată, socru și bunic inegalabil. Dumnezeu să-l odihnească în pace! Familia îndurerată. (5328)

Azi, se împlinesc 9 ani de la trecerea în eternitate a scumpei noastre soție, fiică, soră, bunică,

PANAITESCU LETIȚIA (MILANCOVICI).

Pios omagiu și veșnică amintire. Familia. (5722)

A fost o frunză pe care vântul a smuls-o din copacul său în urmă cu 2 ani și care acum zace singură, undeva într-un colț al străzii strigând dar glasul îi e acoperit de sunetul miilor de pași. În memoria doamnei educatoare

MOLNAR MARIA.

Familia îndurerată MOLNAR din ȘEITIN. (5737)

S-au scurs 17 ani de când ne-a părăsit iubita noastră soție, mamă, fiică,

FLORICA VANCEA.

Dumnezeu să o odihnească în pace! Soțul și fiicele. (5747)

Azi, se împlinește un an de când ne-a părăsit cea mai bună mamă, bunică și soacră,

MĂRUNȚEL LENUȚA.

Te vor plânge în veci nemâmgâiați: fiul Nelu și fiicele: Lenuța și Neli. Nu te vom uita niciodată! (5752)

Se împlinesc 3 ani de la plecarea dintre noi a iubitului nostru fiu,

profesor
OVIDIU BERINDEI

din Lipova. Un gând pios pentru noi și cei care l-au cunoscut. Părinții nemângâiați. (2967005)

Un om minunat ne-a părăsit, acum șase săptămâni. Cu adâncă durere în suflet un gol de neînlocuit, un frate, cumnat și unchi, cel care a fost totul și nu mai existră în veci,

profesor inginer
PETRU DUGULESCU.

Dumnezeu să-l ierte și să-l odihnească în pace! Sora Veronica, cumnatul Ghiță, nepoții Daniela și Cristi Laza din Lipova. (2967001)

ASOCIAȚIA FOȘTILOR DEȚINUȚI POLITICI ANTICOMUNIȘTI din Arad, anunță pe cei interesați că joi, 9 martie 2000, ora 14, la Catedrala Ortodoxă veche, se va oficia slujba de pomenire a morților aparținând asociației, anuală. Comitetul de conducere. (5827)

UȘI ȘI FERESTRE
DIN PVC ARMAT CU GEAM TERMOPAN
PROFILE TROCAL GERMANIA
☞ LUCRU NEMȚESC

SATLINE

SALON DE EXPOZIȚIE:
ARAD, PIAȚA MIHAI VITEAZUL
BL. M 7, PARTER
TEL./FAX. 057/25 14 61; 094 50 72 11

PROD AGRO BIAN

ATENȚIE AGRICULTORI!

O recoltă mare și de calitate puteți obține numai dacă realizați o tehnologie de înalt nivel.

Pentru aceasta **S.C. PRODAGRO BIAN S.R.L.** ARAD, str. Bicaz nr. 6, vă pune la dispoziție cele mai performante semințe, produse fitosanitare și îngrășăminte la un preț accesibil.

■ **semințe porumb, floarea-soarelui, soia** - hibrizi PIONEER (HELGA, CLARICA, RAISSA, EVELINA, MARISTA, STIRA, VASILICA, PURA, COLOMBA, FLORENCIA, CORIL BERIL, NIBIL, LUCIL, NIKIR)

■ **erbicide pentru toate culturile de câmp și legume** (GUARDIAN, HARNESS, ROUNDUP, FRONTIER, MERLIN MIX, BUCTRIL, ICEDIN, S.D.M.A., ONEZIN, STOMP, AFALON, SENCOR, PROMETREX, TRIFLUREX etc.)

■ **substanțe de tratat solul, semințele și în vegetație**, pentru răsadnițe, sere, solarii, câmp (PREVICUR, CAPTADIN, SINORATOX, CARBETOX, MERPAN, FOLPAN, ALIETTE, ROVRAL, DITHANE, CURZATE, RIDOMIL, PIATRA VÂNĂTĂ, TURDA CUPRAL, POLYRAM, PATAFOL, SINTOGRILL, LINDANE VITAVAX etc.)

■ **semințe de legume la plicuri**

■ **îngrășăminte chimice:** complexe, azotat.

■ **furaje concentrate**

■ **tratament de iarnă la pomi** (US 1, POLISULFURA DE BARIU)

FOARTE IMPORTANT!

Plata se poate face în bani, produse agricole (porumb, grâu, orz, orzoaică, soia etc.) și cupoane.

Produsele pot fi cumpărate de la depozitul din Aradul Nou, str. Bicaz nr. 6 (în spatele Fabricii Pepsi-Cola-Prigat) sau de la magazinele firmei din: Pecica, Nădlac, Aradul Nou, Lipova, Chișineu Criș, Șiria, Ineu, Beliu, Sebiș, Gurahonț, Salonta.

(1287263)

Informații la telefon 057/288-306

PUBLICAȚIE DE VÂNZARE

Anul 2000, luna Martie, ziua 10

În temeiul Titlurilor Executorii nr. 50/22.03.1999, respectiv nr. 118/09.09.1999 și în conformitate cu prevederile art. 60 din Ordonanța Guvernului nr. 11/1996, aprobată prin Legea 108/1996, se face cunoscut prin prezenta că în ziua de 10, luna MARTIE, anul 2000, se va vinde prin LICITAȚIE PUBLICĂ următorul bun imobil, aparținând debitorului SC ESPARO FOREST SA, cu sediul în Arad, str. Tribunul Dobra, nr. 18-20, cod fiscal R 10064516:

DENUMIREA BUNULUI IMOBIL	PREȚUL DE PORNIRE A LICITAȚIEI
Imobil - Clădire producție (club+arhiva), situat în Arad, str. Tribunul Dobra, nr. 18-22	**1.834.456.298 lei**

Licitația se va desfășura la sediul debitorului SC ESPARO FOREST SA, din Arad, str. Tribunul Dobra, nr. 18-20, cu începere de la ora 11.

CAIETUL DE SARCINI al licitației se poate consulta zilnic la sediul Administrației Financiare a Municipiului Arad, Serviciul Colectarea Veniturilor, camera 26, între orele 8-10, eventualele oferte, însoțite de dovada plății sumei de 183.445.629 lei (în contul 5005 + codul fiscal al plătitorului, deschis la Trezoreria Arad), reprezentând garanția de participare la licitație, urmând a fi depuse, în scris, la Registratura Municipiului Arad, până cel târziu în data desfășurării licitației.

(1287610)

S.C. NEVADA COM

NOU! NOU! NOU!

Nokia 5110
99$

Până la 2.04. oferta CONNEX: prima lună fără abonament

S.C. Nevada Com S.R.L.
Fostul magazin Noul Stil 2000
Tel. 093392022; 280284
092293840

dealer autorizat CONNEX

MANEX MA

ARAD, STR. GUTTENBRUNN, NR. 100, TEL/FAX 057-286834

Ascute toată gama de scule pentru prelucrarea lemnului

Nou

POLIURETAN IMPORT UNGARIA
PÂNZE CIRCULAR ȘI FREZE PENTRU LEMN
IMPORT ITALIA

- **Lacuri, diluanți, grunduri, vopsele, palux, ACETONĂ**
- **Placaje, pal furniruit, placaj furniruit, pal simplu;**
- **Pâslă, discuri diamantate;**
- **Aracet, prenadez 300, parafină, urelit R și P;**
- **Accesorii mobilier, feronerie BLUM, șuruburi pentru lemn, capete pentru înșurubat, garnituri uși;**
- **Pânză panglică, cuțite de rindeluit;**
- **Abrazive, pietre polizor, discuri abrazive, baiț, colorant lac, cepuri lemn, burghie.**

DESCHIS LUNI-VINERI
ÎNTRE ORELE 8-16.

Odată cu sosirea primăverii,
adusă printre noi de sufletul mereu tânăr al femeii,
Cooperativa de Credit Banca Populară „Minerva"
urează un sincer „La mulți ani" acelora care
reprezintă pentru noi ideea de mamă și oferă
femeilor care depozitează sume de bani pe un
termen de 3 luni, numai în perioada 1-8 martie,
o dobândă de 69% pe an.

C.C.B.P. „Minerva" Agenția Arad, Piața Spitalului,
Bloc H Parter -
- la Intim, lângă „Gospodarul" - tel./fax 255229

S.C. BAZA ATELIERE ȘI TRANSPORT ARAD S.A.

angajează:
- vânzători

Informații la telefon
289700, 273242 int. 120.

(1287609)

SE CAUTĂ

FIRMĂ SERIOASĂ, DINAMICĂ, DORNICĂ DE AFIRMARE

OFERIM

UN STAND ULTIMUL RĂCNET LA SALA SPORTURILOR ARAD UNDE ÎNTRE 24-27 MAI

DIRECȚIA TÂRGURI-EXPOZIȚII A CAMEREI DE COMERȚ ARAD ORGANIZEAZĂ

EXPO

CONFORT instal

Târg internațional de tehnologii, materiale și instrumente de măsură și control pentru instalații în construcții, echipamente de încălzire și climatizare, instalații electrice și sanitare, salonul luminii.

Persoană de contact: Mihaela MICLE

Protect

Salon de echipamente și servicii pentru protecția muncii, salon de sisteme de pază și protecție

2900 Arad, str. Cloșca nr.5, tel.: 057-254052, fax: 057-250014, e-mail: expo-ccia@arad.ro

Persoană de contact: Cimi ENACHE

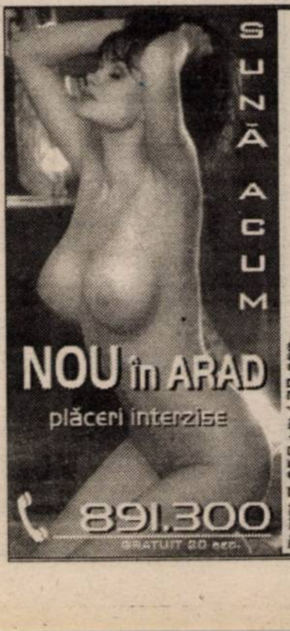

BRD
BANCA ROMANA PENTRU DEZVOLTARE SUCURSALA ARAD
Tuturor femeilor arădene un 8 Martie fericit!

ADEVĂRUL
COTIDIAN INDEPENDENT ARAD
Anul XII, nr. 2942
Miercuri, 8 martie 2000 ● 16 pagini ● 2500 lei ● e-mail: adevarul@arad.ro
BRAT Publicație auditată în semestrul I 1998. Tiraj mediu zilnic vândut: 35.948

WEST BANK
ARAD, B-dul Revoluției nr. 88
TELEFON: 284.888
FAX: 285.202
Oferă clienților posibilitatea închirierii de casete de păstrare a valorilor

NIȘTE DOMNI

Prin plecarea lui Ion Rațiu în lumea umbrelor, Parlamentul Român și societatea românească a pierdut un domn. Ion Rațiu n-a fost un domn pentru că purta papion. Obiectul respectiv și-l putea lega la gât oricine. Asta nu însemna implicit și că ar fi fost domn.

L-am văzut aseară pe Al. Paleologu. Prin comportament, prin ținută, prin vorbă, se vede de la o poștă că senatorul liberal este un domn.

Ce sunt domnii, de fapt? Domnii sunt acei oameni care prin modul lor de comportament civilizat, chiar cavaleresc, impun respect semenilor lor. Ai șanse de a fi domn dacă prin naștere ai o structură pe care se poate grefa acea educație care te poate face domn. Pe de altă parte, mediul, familia, educația te pot impune ca un domn în societate. Al. Paleologu și Ion Rațiu fac parte din familii celebre în România. E greu ca în decursul unei generații să te transformi din proletar în domn.

Spuneam că un domn este și un cavaler. Specie care se întâlnea rar și pe vremea lui Cervantes. Căci Don Quijotte, în accepția lui Cervantes, era ultimul cavaler care încerca să salveze o specie dispărută. Cam același lucru se întâmplă astăzi cu domnii, ce s-a întâmplat cu cavalerii evului mediu.

În România, după al doilea război mondial, proletariatul a conștientizat că singura lui șansă de a cuceri puterea politică este eliminarea domnilor de pe „piață". Pentru că în acele vremuri politica o făceau domnii și nu tot felul de impostori ca în zilele noastre. Drept urmare, pușcăriile comuniste au fost umplute de domni, iar canalul a definitivat ce n-au reușit pușcăriile: exterminarea domnilor.

După ani grei de închisoare a mai scăpat pe ici pe colo câte un domn. Și aceștia însă au fost marginalizați, pentru că proletariatul era clasa conducătoare. Cu astfel de conducători, societatea a devenit și ea proletară. Tovarășii au luat locul domnilor. Comportamentul tovărășesc l-au simțit mulți pe pielea lor.

I. IERCAN

(Continuare în pagina a 5-a)

SCANDALUL POLITIC BABIUC IA AMPLOARE

✶ Mugur Isărescu susținea aseară că l-a convins pe Victor Babiuc să se retragă din funcția de ministru al Apărării ✶ Babiuc a precizat că premierul nu i-a solicitat așa ceva!

Pag. 4

Pag. 5

Deputatul ApR, Emil Putin, membru în Comisia Juridică a Camerei Deputaților

„CRED CĂ PE 4 IUNIE NU VOM VOTA"

La VICTORIA, după privatizare

ÎNCEPE SĂ SE AUDĂ TICĂITUL... RENTABILITĂȚII

✶ În scurt timp, cifra de afaceri s-ar putea dubla ✶ De la ceasuri, la contoare de apă rece și, în perspectivă, și de apă caldă

Pag. 8

MOBIL VENEZIA
■ MOBILIER MODERN LA COMANDĂ
■ AMENAJĂRI SPAȚII COMERCIALE
■ MATERIALE IMPORT
■ CALITATE SUPERIOARĂ
STR. VIȘINULUI NR. 74
TEL: 057/224885
092/777361
093/438843

Pag. 10

CINE CONDUCE AJVPS? CONSILIUL DE CONDUCERE SAU DIRECTORUL EXECUTIV?

Stațiunea Moneasa

Pag. 6

- în așteptarea investitorilor

Fie ca această zi să lumineze sufletul femeilor noastre: mame, soții, iubite, fiice și să le aducă un dram de speranță pentru un mâine mai bun.

Cu aleasă considerație.

GHEORGHE NEAMȚIU,
Prefectul județului Arad

8 Martie, ziua în care sărbătorim ființele înzestrate cu cea mai multă gingășie și delicatețe, ne oferă prilejul de a adresa un cald salut, urări de bine și succese în activitate tuturor femeilor din Municipiul Arad.

VALENTIN PAUL NEAMȚ,
Primarul Municipiului Arad

Doresc să adresez astăzi, 8 Martie, simbol al eternului feminin, un gând bun tuturor femeilor de lângă noi. Eu am credința că dumneavoastră, doamnelor, sunteți cele care ne ajutați nu numai să rezistăm, dar și să învingem.

TEODOR MELEȘCANU,
Președintele Alianței pentru România

Cu ocazia zilei de 8 Martie, tuturor cititoarelor ziarului „Adevărul" un gând bun și primăvară în suflet

ALGLASS
TAMPLARIE DIN ALUMINIU SI P.V.C.
●USI ●FERESTRE ●BALCOANE ●ROLETE
●PERETE CORTINA ●USI GLISANTE ●BALUSTRADE
Str. Roșiori nr. 26; Tel./Fax: 289053
Piața Spitalului Bl. 1D; Tel/Fax: 253868

CALENDAR

Miercuri, 8 martie 2000

◆ Astăzi, Soarele răsare la ora 6 și 51 de minute și apune la ora 18 și 04 minute.

◆ Au trecut 68 de zile din acest an. Au mai rămas 298 de zile până în 2001.

◆ **Praznicul zilei**: **Biserica Ortodoxă**: Cuv. Teofilact Mărturisitorul, Ep. Nocomidiei (Harți - Dezlegare la lapte, brânză, ouă); **Biserica romano-catolică:** Miercurea Cenușii (post și abstinență); **Biserica greco-catolică**: Sf. Teofilact, ep. Nicomediei (+845).

A venit BARZA!

La Arad: Nicola Rahela, **Buzura-Dubăț** Lucian Fabian, **Olar** Cristina Bianca, **Ignat** Anamaria Vandana, **Hegyi** Dávid Dénes, **Incescu** Paul Antoniu.

La Lipova: Toma Adriana.

Poliția, la „recoltat" de boschetari

În cursul dimineții de ieri, mai multe echipaje ale IJP Arad au întreprins o acțiune de racolare a boschetarilor din municipiu. Cu preponderență au fost „vizate" următoarele zone: Stația CFR Arad, Stația CFR Aradul Nou, groapa de gunoi; Podgoria; str. Iuliu Maniu. Persoanele ridicate de către organele de poliție au fost transportate la sediu, IJP Arad. Urmează ca ele să fie trimise în județele din care provin (în cazul în care nu au domiciliu stabil în Arad), sau să fie instituționalizate în centre pentru astfel de categorii sociale.

Vom reveni cu mai multe amănunte în numărul de mâine al ziarului nostru.

M. MICAN

Foto: O. FELEA

PARTIDUL NAȚIONAL ROMÂN

Urează tuturor femeilor multă sănătate, prosperitate, iar viața să le fie o veșnică primăvară.

Președinte al Organizației de Femei
OLIVIA COTOCEA COTUNA
(4508926)

UTILITARE

PIEȚE, TÂRGURI

Astăzi este zi de piață la Pâncota, Beliu, Buteni, Șiclău, Macea, Vânători, Pecica, Șiria. Tot astăzi se desfășoară târguri săptămânale la Beliu și Buteni.

Mâine, joi este zi de târg săptămânal la Curtici, Nădlac, Sebiș, Cermei, Săvârșin, Secusigiu, Zerind.

FARMACIA DE SERVICIU

Farmaciile „**Sinapis**", B-dul Revoluției, nr. 88, lângă Noul Stil, telefon 282369 și „**Noua Farmacie**", str. Andrei Șaguna, nr. 15, telefon 948, sunt de serviciu cu program non-stop.

•CABINET STOMATOLOGIC

Cabinet stomatologic privat, B-dul Revoluției nr. 62, telefon 256.665, deschis zilnic între orele 8,00-12,00 și 14,00-20,00.

AU PLECAT DINTRE NOI!

✝ Cizmer Iosif (1950), Canlas Vasile (1985), Selegean Roberta - Daniela (2000), Mane Ioan (1947), Popa Petru (1919), Bej Ioan (1933), Sarafoleanu Ioana (1915), Schmidt Andrei - Nicolae (1936).

METEO

Vremea va fi în general frumoasă în cursul zilei și se va încălzi ușor. Cerul, variabil, se va înnoura în cursul serii, iar noaptea local va ploua. Vântul va sufla moderat, cu intensificări locale, îndeosebi la munte, din sector nord-vestic. Dimineața, izolat, se va produce ceață pe văi.

Temperaturi maxime: 10 la 13°C; Temperaturi minime: 0 la +3°C.

Meteorolog de serviciu,
EUGENIA RUS

ACTUALITATEA CULTURALÃ

CINEMATOGRAFE

Dacia: Fight Club (SUA) 9,30; 13; 16, 19

Mureșul: W.W.W. - Mare nebunie în vest (SUA) 10; 12; 14; 16; 18

Arta: Ion - Blestemul pământului; Blestemul iubirii (România) 15; 18,30

Sala mică: Mesaj de departe (SUA) 15,30; 18

TEATRU - PREMIERĂ

Sâmbătă, 11 martie 2000, pe scena Teatrului de Stat Arad va avea loc PREMIERA spectacolului „**Așteptați în liniște**" de Sebastian Ungureanu, în regia artistică a lui Gabriel Martin. Scenografia: Onisim Colta.

CONCERT

Filarmonica de Stat Arad, stagiunea 1999-2000, prezintă joi, 9 martie 2000, orele 19,00, la Sala Palatului Cultural, un concert vocal-simfonic.

În program: Johann Sebastian Bach - Matthäus Passion. **Dirijor**: Alfonso Saura, Spania. **Soliști**: Roxana Stângaciu Briban, Anca Violeta Paraschiv, Szilagyi Zsolt, Camil Mara. **Dirijorul corului**: Kenneth Tucker.

Echipa de serviciu

GABRIELA GROZA
-secretar de redacție.
Bianca Felea,
Adela Homorâceanu,
Dina Rujan,
Ramona Vidulescu
- tehnoredactare computerizată.
Ioana Frățilă,
Doina Jurcă,
Aurica Telcian
- corectură.

AJUTOARE PENTRU HANDICAPAȚII LOCOMOTOR

Asociația Județeană a Handicapaților Locomotor Arad mulțumește și pe această cale ASOCIAȚIEI CREȘTINE „SPERANȚE PENTRU ALȚII" din Arad, pentru generoasa donație în alimente acordată.

Totodată roagă membrii asociației să se prezinte de urgență la sediul asociației cu legitimația, pentru distribuirea produselor primite.

Președinte, **Secretar,**
Tiberiu Torok **Alexandru Budea**

BIROU NOTARIAL PUBLIC „ADRIAN VLAI"

cu sediul în Arad, B-dul General Vasile Milea, nr.11

Anunță deschiderea Biroului Notarial, cu următorul program cu publicul: luni - joi 8,30-17,00
vineri 8,30-15,30

Telefon: 057-256041; Urgențe 093-268475.

(4508924)

CURSUL VALUTAR*

- VALORI ÎNREGISTRATE IERI, 7 MARTIE 2000

Denumirea valutei	BNR	BCR		BRD		Banca Transilvania		Banca Agricolă		BIR		Bursa neagră	
		C	V	C	V	C	V	C	V	C	V	C	V
Dolar	19044	18950	19075	18900	19050	18850	19070	18925	19075	18900	19200	18800	19000
Marca germană	9366	9149	9491	9239	9407	9220	9420	9200	9430	9300	9430	9300	9400

S.C. „Adevărul" SRL nu-și asumă responsabilitatea pentru conținutul articolelor publicate, aceasta revenind în exclusivitate autorilor.

„ADEVÃRUL" VÃ ASCULTÃ

La telefonul dimineții, 280944, între orele 9,00-12,00

Cișmea, pe post de spălătorie auto. D-na Voichița Ciupuligă, str. Vrancei nr. 34, Micălaca, cere sprijin Primăriei sau Uzinei de Apă, care „să pună o pancardă lângă fântâna publică de pe str. Renașterii, colț cu Vrancei, care să atenționeze șoferii de taximetre că fântâna nu e acolo pentru ca ei să-și spele mașinile. Pe stradă mai în jos este o spălătorie la care pot apela. Să nu mai amintesc de mizeria pe care o lasă în jurul fântânii!"

• **Ce se întâmplă cu centura orașului?"** întreabă d-na Margareta Pălincaș, Piața Vasile Roaită, nr. 14. D-na Pălincaș ne spune că TIR-urile încă mai circulă pe podul de la Grădiște, pod care **„este într-o stare groaznică"**. Propunerea cititoarei noastre este ca mașinile de mare tonaj să fie îndrumate spre centura orașului.

• **„Ca în junglă** a fost luni, între orele 10-13 la casieria Primăriei", ne-a relatat dl. Ioan Șuvaina, Calea Romanilor, bl. K 2. La casierie s-au prezentat persoanele care îngrijesc invalizi, pentru a-și ridica salariul. Dl. Șuvaina spune că luni, la locul respectiv **„a mers cu forța. Care pe care. Nu s-a respectat rândul. Ar fi bine ca Primăria să găsească o soluție, astfel încât plata salariilor să se facă în mod civilizat."**

Redactor de serviciu,
T. M.

La telefonul după-amiezii 280003, între orele 15,00-18,00

● **Dl. Iosif Cheleman, din Arad**, sesizează Organele de Control cu privire la comercializarea pomilor fructiferi. „Nu e corect să se elibereze autorizații de vânzare a pomilor fructiferi, la întâmplare. Niște indivizi analfabeți vând în piețe și în târguri tot felul de soiuri de pomi, inventate de ei. Astfel, aceștia păcălesc populația, vânzând o astfel de „operă proprie" la 40-50.000 lei/bucată.

Redactor de serviciu,
M. M.

HOROSCOP

Miercuri, 8 martie

BERBECUL (21.03-20.04). Persoana de sex opus pe care ați pus ochii se dovedește destul de dificil de abordat, dar dacă insistați, aveți șanse să o cuceriți.

TAURUL (21.04-20.05). Popularitatea dvs. este cunoscută printre colegi și sunt puțini aceia cu care nu reușiți să vă înțelegeți.

GEMENII (21.05-20.06). Ceea ce doriți și așteptați să se întâmple de atâta vreme nu este posibil deocamdată, dar nu mai aveți prea mult de așteptat.

RACUL (21.06-22.07). La serviciu, la ordinea zilei sunt mai multe chestiuni de rutină, a căror rezolvare se dovedește destul de plictisitoare.

LEUL (23.07-22.08). Chiar dacă dispuneți de o mare vitalitate, faptul că pentru a obține unele lucruri, aveți multe drumuri de făcut, nu vă prea încântă.

FECIOARA (23.08-22.09). Profitați de confuzia ce domnește printre adversarii dvs. declarați și treceți la punerea în practică a planurilor pe care vi le-ați făcut cât mai repede cu putință.

BALANȚA (23.09-22.10). Uneori, pentru a obține ceea ce v-ați propus, sunteți nevoit să utilizați procedee pe care lumea în general nu le agreează, dar acest lucru contează acum mai puțin pentru dvs.

SCORPIONUL (23.10-21.11). Informațiile care vă interesează în legătură cu o anumită problemă nu vor fi foarte ușor de obținut, dar cu siguranță că veți intra până la urmă în posesia lor.

SĂGETĂTORUL (22.11-21.12). Trebuie să vă obișnuiți cu ideea că nu puteți ieși întotdeauna învingător.

CAPRICORNUL (22.12-19.01). Chiar dacă faceți cum vreți dvs. nu este rău să luați în considerare și părerile celor din jur.

VĂRSĂTORUL (20.01-19.02). Datele pe care le aveți la dispoziție nu vă permit să faceți o evaluare completă a situației ivite, așa că acțiunile pe care le intenționați pentru redresarea lucrurilor, nu vor avea eficiența necesară.

PEȘTII (20.02-20.03). Într-o problemă profesională până nu dispuneți de toate datele și nu le analizați cu atenție, evitați luarea oricărei decizii.

MOCHETA
Arad, Piața Gării
Telefon 235221
Vinde și
montează mochetă
la prețuri cu
o reducere de
10-20%

ADEVĂRUL
COTIDIAN INDEPENDENT ARAD

Editor: S.c. ADEVĂRUL s.r.l. Arad
● COD FISCAL R 1681938 ● COD SICOMEX 19.604 ● CERTIFICAT J 02/1886 din 31 X 1991 ● COD SIRUES 020956601 ● ISSN 1220 - 7489

Redacția și administrația: 2900 Arad, Bd. Revoluției nr. 81. Telefoane: SECRETARIAT - **281802**, fax **280655, 280625**; ADMINISTRAȚIE - CONTABILITATE- **281797**; MICA PUBLICITATE - **210775**. MAREA PUBLICITATE - **280904**; CLUBUL PRESEI - **280989**.

Consiliul de administrație: DOREL ZĂVOIANU (președinte) **telefon 281802, 280625**; **ȘTEFAN TABUIA** (vicepreședinte) **telefon 210776**; **MIRCEA CONTRAȘ** (redactor-șef) **telefon 281802, 280854**; **NICU COJOCARU** (director comercial) **telefon 280904**; **DOREL BARBU** (contabil-șef) **telefon 281797.**

Colegiul de redacție: MIRCEA CONTRAȘ (redactor-șef); **AUREL DARIE** (secretar general de redacție) **telefon 281802, 280854**; **MIRCEA DORGOȘAN** (șef secție actualități); telefon **281855; 280003**; **IOAN IERCAN** (șef secție politică), telefon **280943**; **DORU SAVA** (șef secție social-economic), telefon **281738**; **VASILE FILIP** (șef secție cultură-învățământ), telefon **281855; 280003**; **ALEXANDRU CHEBELEU** (șef secție sport), telefon **281701**; **SORIN GHILEA** (șef secție tineret) **telefon 281855, 280003**; **MARCEL CANCIU** (șef secție foto), telefon **280943**; **NICU COJOCARU** (șef secție publicitate) telefon/fax: **280904.**

Tiparul executat la Imprimeria S.C. MEDIAGRAF S.A. ARAD, str. Feleacului F.N., telefon 250902, fax 250920.

Cotidianul „Adevărul" poate fi citit și pe Internet la adresa http://adevarul.arad.ro

Curs internațional la Universitatea de Vest „Vasile Goldiș”

„GENETICA ȘI MEDICINA ASTĂZI”

Ieri, Universitatea de Vest „Vasile Goldiș” a organizat un curs internațional de medicină și genetică în colaborare cu Academia Română și cu Facultatea de Medicină și Farmacie Oradea. Au participat cadre universitare marcante din domeniul medicinei: G. Gillsessen - Kaesbach, D. Lohman, O. Bartsch, Marius Bendea, E. Passarge. Din partea Universității „Vasile Goldiș” au participat: decanul Facultății de Medicină **dr. Maria Pușchița**, rectorul Universității **prof. univ. dr. Aurel Ardelean**, dr. Corina Zorilă alături de alte cadre universitare arădene.

Acest curs internațional, care a durat două zile (prima zi de curs a fost la Oradea), face parte dintr-un șir mai lung de manifestări din cadrul unei colaborări româno-germane pe line academică.

Iată ce spunea **dr. Maria Pușchița** în discursul de deschidere a cursului de la Arad: **„Universitatea noastră garantează că sistemul de învățământ superior și de cercetare încearcă să se adapteze în mod continuu la exigențele în schimbare, la cerințele societății și la progresele științei. În procesul de educație medicală continuă, pe care noi îl susținem, ne îmbogățim astăzi cunoștințele și punem o pietricică în construcția unui edificiu de importanță deosebită pentru medicină, genetică, grație profesorilor coordonatori ai cursului și evident celor care l-au organizat.”**

O. BULZAN

Foto: **AL. MARIANUȚ**

FEMEIE ȘI FEMINITATE

An de an se sărbătorește, cu mai mult sau mai puțin fast, ziua femeilor din lumea întreagă. În aceste prime zile de primăvară, femeilor li se insuflă din plin un plus de mândrie și încredere și chiar mai multă siguranță cu privire la persoanele dragi din jurul lor. Este o zi în care fiecare femeie simte că este iubită cu adevărat.

Singura problemă care se ivește este atitudinea tot mai avangardistă a femeilor de a se simți cât mai egale cu bărbații. Replica ar fi că nu e nimic rău în asta, că se dorește egalitate după o lungă istorie de discriminare, mergându-se pe principiul că în multe domenii, chiar în cele destinate prin natura lor exclusiv bărbaților, femeile tind să fie net superioare confraților lor masculini.

Într-adevăr, n-ar fi nimic rău în această concurență acerbă doar că deseori se atinge cealaltă extremă, multe femei renunțând conștient sau inconștient de a mai fi și feminine. Acesta este marele risc în care ne aruncăm orbite de dorința afirmării: ne pierdem încet, încet feminitatea adoptând un comportament tot mai vulgar și bărbătesc lipsit de orice grație feminină. De asemenea, tot mai multe femei își întrețin financiar bărbații, luptă în ring cot la cot cu ei, se „duelează” în ședințe nesfârșite, uitând, în același timp, să mai fie și mame, prietene, iubite.

Ar fi minunat să găsim în noi puterea de a îmbina lupta pentru o carieră de succes cu gătitul mâncării preferate soțului, cu schimbatul scutecelor și cititul unei povești copiilor înainte de culcare. Bărbații au nevoie lângă ei de femei cu caracter puternic, care să-i ajute, să le fie mâna dreaptă, dar au nevoie, în același timp, și de un strop de candoare, de frumusețe, de zâmbetul afectuos și drăgăstos al ființei de lângă ei.

Măcar în ziua aceasta care ne este dedicată, să ne aducem aminte că bărbatului i-a fost dăruită femeia pentru a avea o companie plăcută și agreabilă în viața de zi cu zi și să ne respectăm rolul de a da o pată de culoare, vitalitate, romantism și feminitate unei lumi umbrită de stres și lupte acerbe pentru realizare și dominare.

Așa că, încă o dată, doamnelor, zâmbiți și nu uitați să fiți femei cu adevărat.

La mulți ani!

BIANCA CRISTEA
Stud. An II, Drept

Femeia, eternă femeie
Tu, peste timp rămâi cea mai
distinsă floare
Ești mamă, ești dascăl, ești
sfântă
împlinire
Pentru copii mereu, exemplu și
iubire.
În martie, când primii ghiocei
Vestesc din nou gingașa primă-
vară
Un gând frumos spre tine zboară
Alături de un sincer
„La mulți ani!”

Insp. Șc. Gen.
MARIA PAȘCALĂU

Flori pentru halatele albe de la... municipal

La Spitalul Municipal, în cadrul secției urologie, pot fi întâlniți medici de excepție, adevărate mâini de aur pentru mulți dintre noi care, din nefericire, ajungem la un moment dat pe patul de spital. Recent, marea actriță **Emilia Dima Jurca** a suferit o intervenție chirurgicală, intervenție ce a fost o reușită deplină datorită celor care nu uită nici pentru o clipă de jurământul lui Hipocrate. Deși am fi vrut să-i nominalizăm pe acești salvatori de vieți, e mai simplu și mai curat să spunem doar atât: mulțumim pentru că existați!

Ieri, la Liceul „Vasile Goldiș”

SESIUNE DE REFERATE ȘI COMUNICĂRI ȘTIINȚIFICE

Ieri, la **Liceul „Vasile Goldiș”** din Arad, a avut loc prima ediție a sesiunii de referate și comunicări științifice ale elevilor.

Deschiderea a fost făcută de către directorul adjunct al acestui liceu - doamna **Doina Cheta**. A umat o dramatizare a „Luceafărului”, realizată de către echipa de teatru a liceului. Regia a fost semnată de actorul Teatrului de Stat, **Costin Gavază**. Am remarcat talentul domnișoarei **Sorina Deznan**, care, credem noi, ar avea șanse reale să acceadă în lumea teatrului. După susținerea în plen a lucrărilor generice „Eminescu și anul 2000”, au fost acordate premii și mențiuni din partea direcțiunii Liceului „Vasile Goldiș”. În cadrul liceului s-a deschis și o expoziție de carte intitulată sugestiv „Eminescu suntem noi”.

B. O.

Astăzi, la Arad

SE VA INAUGURA PRIMA AUTOSERVIRE CU SPECIFIC ROMÂNESC

■ Panglica inaugurală va fi tăiată de primarul Aradului, av. Valentin Paul Neamț

Astăzi, la orele 9,00, în cartierul Aradul Nou, se va tăia panglica inaugurală la autoservirea **„Vimona”**. Evenimentul va fi oficiat de primarul Aradului, avocat **Valentin Paul Neamț**. Toate femeile care vor păși în ziua de 8 martie, începând cu orele 9,00, în prima autoservire cu specific național din Arad, vor primi din partea societății o floare și un mic dar. Noutatea pe care o aduce autoservirea **„Vimona”** constă în faptul că arădenii se pot servi aici din produse specific naționale, chiar și felul în care acestea au fost expuse fiind unul cu totul original. E vorba de coșuri de nuiele, căruță din lemn, frumos ornate cu produsele expuse.

De asemenea, se inaugurează și noul magazin **„Purina”**, locul unde veți putea găsi hrană și pentru prietenul preferat, câinele sau pisica de lângă casă. Aici se vor găsi celebrele concentrate **Purina, Hy Ration - Eagle**.

Așadar, azi, într-un cadru specific românesc se va inaugura autoservirea **„Vimona”**.

S. G.

POLIȚIA, PE SCURT

▼ În urma măsurilor specifice întreprinse de polițiști, au fost identificați și încarcerați **Șandor Vasile** de 18 ani, din Sîmpetru-German, **David Traian**, de 59 ani, din Satu-Mare, care are de executat un mandat de 6 luni închisoare, pentru evaziune fiscală și înșelăciune și **Chiorean Vasile**, de 40 ani, din Arad, care are de executat 20 de zile închisoare contravențională, conform Legii 61/1991.

▼ În puncte fixe și pe trasee, polițiștii au testat și verificat 1.523 autovehicule în trafic și ca urmare s-au reținut 4 certificate de înmatriculare pentru defecțiuni tehnice, au fost aplicate 170 amenzi pentru încălcarea Legii circulației, în valoare de 12.655.000 lei și s-au ridicat în vederea suspendării 5 permise de conducere. Unul dintre acestea pentru conducere sub influența alcoolului, respectiv cel al lui **Frătuțiu Marin**, din Arad, cu autoturismul AR-02-JBX.

▼ Poliția o cercetează pe **Manga Ildiko**, de 33 ani, care în calitate de barman la bufetul din Sintea-Mare, a vândut băuturi alcoolice cu lipsă la măsurătoare.

▼ Sunt cercetați pentru săvârșirea infracțiunilor de furt, **Stoica Cristian**, de 23 ani și **Băieș Daniel**, de 25 ani, ambii din Zăbrani, care în data de 03.03.a.c., au fost depistați în timp ce au sustras 41 de balamale de la ușile școlii din localitate. Prejudiciul a fost recuperat.

TORAZZI ALBERTO ȘI... „FALCA-ROMÂNIA”

Aflăm de la I.S.S. Arad

Să facem, mai întâi, prezentările: d-l **ALBERTO TORAZZI** este italian get-beget, venit pe la noi, ca și alți confrați de-ai săi italieni, să facă afaceri cu forța de muncă românească. Drept pentru care și-a înființat și-o firmă: **S.C. „FALCA - ROMÂNIA” din orașul Sebiș**, adică un atelier de produs SABOȚI (firește, nu pentru SNCFR!) în care lucrează peste 60 de angajați.

La drept vorbind, nu știm precis în ce condiții igienico-sanitare se muncește în unități de producție similare din țara de baștină a patronului, dar din cele constatate, la fața locului (adică la Sebiș) de către specialiștii Inspecției Sanitare de Stat Arad denotă că domnul Alberto este certat cu Legea 98/1994, cel puțin întrucât: ● sistemul de ventilație mecanică este insuficient în condițiile în care hala de producție nu este special construită în acest scop cu ventilație naturală corespunzătoare; ● echipamentul de protecție personală nu este folosit; ● pentru servitul mesei nu este amenajată o sală, muncitorii fiind nevoiți să mănânce la... locul de muncă!; ● nu există organizat serviciu medical de întreprindere, **o parte din muncitori fiind angajați fără analizele medicale obligatorii la angajare (!)**; ● în unitate nu există cel puțin un buletin de analiză a noxelor. La o așa „avalanșă” de „nu există” s-a fixat, urgent, un termen de... intrare în legalitate, iar pentru „împăcarea” cu normele de igienă și sănătate publică de la noi, domnul Alberto a primit un „stimulent” (a se citi: amendă!) de 2 milioane de lei.

Să sperăm că nu va fi nevoie de... „repetir”, întrucât... controalele continuă!

CONSTANTIN SIMION

Profesor universitar dr. Gheorghe Șora

RECUNOAȘTERE INTERNAȚIONALĂ DE PRESTIGIU

„Centrul Biografic Internațional din Cambridge (Anglia) este încântat să confirme nominalizarea dumneavoastră de OM INTERNAȚIONAL AL ANULUI 2000/2001. Acest prestigios premiu este accesibil doar câtorva personalități ilustre ale căror realizări intră în atenția comunității internaționale.“

Am spicuit din scrisoarea pe care Centrul Biografic Internațional a transmis-o d-lui prof. dr. univ. dr. Gheorghe Șora. Înscrierea într-un dicționar alături de mari personalități, precum și diploma și medalia de merit sunt dovezi tangibile ale acestei nominalizări. Rândurile de mai sus reprezintă o altă recunoaștere oficială a meritelor venerabilului profesor.

Reamintim că, după ce o viață de om s-a dedicat cercetării istorice, a reușit să se impună ca biograful ilustrului înaintaș care a fost Vasile Goldiș.

N.O.

O MAȘINĂ A SALUBRITĂȚII A „ȘIFONAT” SERIOS O DACIE

Ieri, în jurul prânzului, o mașină aparținând Salubrității, a intrat frontal într-o Dacie 1300, parcată în fața Liceului „Iuliu Maniu”.

Motivul accidentului a fost, se pare, spargerea membranei de servofrână a mașinii Salubrității condusă de Szabo Francisc. Șoferul a declarat că din cauza defecțiunii a pierdut controlul mașinii și a intrat pe banda de parcare. Din fericire însă, accidentul nu s-a soldat cu victime, ci doar cu avarierea destul de gravă a mașinii cu numărul AR 01 LPC, aparținând lui Kuhareck Radu, elev în clasa a XII-a, la Liceul „Iuliu Maniu”.

S. AMBRUȘ

Foto: **V. MUSCA**

SCANDALUL POLITIC BABIUC IA AMPLOARE

● Premierul Mugur Isărescu l–a convins pe Victor Babiuc să–și dea demisia din funcția de ministru al Apărării, pentru a nu ajunge în situația de a fi revocat din funcție, au declarat, ieri, agenției MEDIAFAX, surse guvernamentale.

Sursele citate au precizat că premierul i–a solicitat lui Babiuc să–și prezinte demisia în scris la Guvern și să renunțe la formula de a pune demisia sa "la dispoziție".

Potrivit surselor guvernamentale, demisia ministrului Apărării era așteptată în cursul serii de ieri, dar nu se cunoaște data care va fi înscrisă pe cererea de demisie înaintată de Babiuc.

În timpul întîlnirii cu premierul Mugur Isărescu, Babiuc s–a plîns de demersurile liderului PD, Petre Roman, ministru de Externe, care l–a împiedicat să efectueze o vizită în India în perioada 27 februarie – 2 martie.

● Ministrul Apărării, Victor Babiuc, a declarat, agenției MEDIAFAX, că premierul Mugur Isărescu nu i-a solicitat, în cursul întîlnirii de ieri, să-și înainteze demisia în scris din funcția pe care o deține.

Babiuc a precizat că a discutat cu premierul Mugur Isărescu soluționarea situației apărute în coaliție și la nivelul Guvernului în urma demisiei sale din PD.

Din luna mai ar putea fi primite

PENSIILE RECALCULATE

Primele pensii recalculate ar putea fi primite începînd din luna mai, însă metoda care va sta la baza recalculării va fi stabilită de Guvern, ținînd cont și de opinia organizațiilor centrale ale pensionarilor, a declarat, ieri, pentru MEDIAFAX, Simona Marinescu, secretar de stat în Ministerul Muncii și Protecției Sociale (MMPS).

Legea privind sistemul public de pensii va fi trimisă la promulgare, după ce Camera Deputaților a aprobat, marți, varianta amendată de Curtea Constituțională, adică incluzînd prevederile referitoare la pensiile magistraților, care vor putea beneficia de o pensie de serviciu suplimentară în valoare de 80% din salariul de bază. Senatul respinsese decizia Curții Constituționale, însă dacă o Cameră legislativă votează împotriva unei decizii a Curții, iar cealaltă nu o respinge, legea în cauză merge la promulgare conținînd prevederile rezultate în urma hotărîrii Curții Constituționale. Legea va intra în vigoare la un an de zile de la publicarea ei în Monitorul Oficial, cu excepția a două articole referitoare la recalcularea pensiilor și la înființarea Casei Naționale de Pensii, care vor intra în vigoare în momentul publicării în MO.

Simona Marinescu a precizat că MMPS are la dispoziție 30 de zile de la publicarea legii pentru promovarea Hotărîrii de Guvern care să stabilească criteriile care vor sta la baza recalculării pensiilor.

"Noi am gîndit mai multe variante de recalculare a pensiilor, însă decizia finală va aparține Guvernului. Varianta de recalculare va trebui aleasă ținînd cont de părerile organizațiilor de pensionari care doresc să fie adoptată metoda ce poate fi implementată cel mai rapid, adică una care să nu presupună intrarea pe dosarul de pensionare", a explicat secretarul de stat.

Organizația PDSR nu se dezminte

PENTRU TOATE FEMEILE - DIN SUFLET PENTRU SUFLET

Ziua de 8 Martie... Cuvintele nu au încărcătura emoțională decât atunci când sunt spuse cu sufletul!

Indiferent de comentarii, acest fapt a fost dovedit ieri de președintele PDSR Arad, dl. Avram Crăciun, care a ținut să sublinieze: **„Doresc ca femeile să se implice în viața socială, economică a țării, pentru a scoate țara din impas și a o duce pe cărarea democrației. Femeile trebuie să aibă încredere în inteligența lor și în forța care o reprezintă."**

D-na **Amalia Aslan**, președinta organizației municipale a femeilor PDSR, ne-a declarat: „Femeia este jumătatea frumoasă a lumii. Femeia reprezintă sensibilitatea, gingășia și puterea de a învinge.

Tocmai pentru aceea noi, femeile, trebuie să ne implicăm în viitorul acestei țări ca și prin forțele noastre să ajungem la o viață mai frumoasă, decentă."

În finalul acestei declarații, d-na Aslan a făcut un apel de suflet pentru toate femeile din România „deoarece doar împreună vom reuși să învingem toate greutățile vieții."

Manifestările organizate de PDSR - cel mai important partid de pe scena politică a țării, continuă și în aceste zile.

Cuvântul de ordine al acestei manifestări îl reprezintă apelul d-lui Avram Crăciun: Fiți alături de noi. Astfel, vom învinge. Participantele prezente ieri la manifestarea de la Hotelul Parc au fost în asentimentul președintelui PDSR, Avram Crăciun. Și din partea noastră, un sincer „La Mulți Ani"!

Foto: AL. MARIANUȚ

Aseară, în Liga Campionilor

Grupa A

F.C. Porto - F.C. Barcelona 0-2
Sparta Praga - Hertha Berlin 1-0

Grupa B

Girondins Bordeaux - Manchester United 1-2
Valencia - Fiorentina 2-0

VIRGIL MĂGUREANU, DIN NOU LA ARAD

Astăzi va sosi la Arad președintele Partidului Național Român, d-l Virgil Măgureanu. D-l V. Măgureanu va participa la orele 17, la Sala Sindicatelor la adunarea generală a Organizației Municipale, cât și la aniversarea unui an de la înființarea filialei arădene a PNR. Tot atunci se va stabili și candidatul PNR la Primăria Aradului. Din program mai amintim întâlnirea cu organizații ale partidului din județ (la Ineu și la Pâncota).

Seara, stafful PNR împreună cu membrii de partid vor sărbători femeile cât și un an de la înființarea filialei la restaurantul de la Lac.

În cursul serii, d-l Virgil Măgureanu va fi invitatul emisiunii **Politica fără prejudecăți** de la Televiziunea Arad.

I. I.

Cu ocazia zilei de 8 Martie
Radioteleviziunea Arad adresează calde
felicitări tuturor celor care, zi de zi, ne
fac viața mai frumoasă.
Le dorim, în acest început de
primăvară, multă sănătate, fericire și
numai bucurii.

La Mulți Ani!
Director RTV Arad
Ing. ALEXANDRU MOȚ

MIERCURI, 8 MARTIE 2000

TVR 1

7,00 Matinal național
9,00 TVR Iași
10,00 Jenny - rel.
10,30 Scuzați! Pardon! Mersi! - rel.
11,00 TVR Cluj-Napoca
12,00 Punct ochit - rel.
13,00 TVR Timișoara
14,00 Jurnal
14,15 Ciber-Fan
14,30 Evrika!
15,00 Caravana fotografică - rel.
15,45 Studioul șlagărelor
16,00 Ecoturism
16,30 Medicina pentru toți
17,00 Hora satului...
17,30 Impas în doi
18,00 Corect!
18,05 Blossom - s.
18,30 Jenny - s.
19,00 Avanpremieră Știri
19,05 Amintiri din secolul 20
19,10 Sunset Beach - s.
20,00 Jurnal * Meteo * Sport
20,55 Un bărbat foarte însurat - comedie, SUA, 1991, cu Kim Basinger, Alec Baldwin
22,50 Jurnalul de noapte
23,05 Lumea dansului
0,05 Café Corso

TVR 2

7,00 Santa Barbara - rel.
7,45 Alfred Hitchcock prezintă ... - s.
8,40 Care pe care - rel.
9,35 Arca lui Noe - rel.
10,10 Puls 2000 - rel.
11,00 E dreptul tău - rel.
12,05 Povestea lui Dian Fossey - rel.
13,00 Desene animate
13,30 Tineri interpreți
13,45 Toți, împreună
14,45 Știri
14,50 Desene animate
15,15 Care pe care
16,00 Trupa DP2
17,30 Santa Barbara - s.
18,15 Se întâmplă acum!
18,45 Telejurnal
19,15 Rapsozii satelor
19,30 B.D. intră în alertă - comedie, România, 1971, cu Toma Caragiu, Jean Constantin
21,10 La Mulți Ani, iubită Doamnă!
22,10 Istoria sex-appealului - documentar
23,00 Știri
23,05 Profil și pulberea
0,05 Nocturna
0,15 TVM. Mesager

PRO TV

7,00 Bună dimineața, Pro TV e al tău!
10,00 Tânăr și neliniștit - s.
11,00 Diagnostic crimă! - s.
11,45 Dădaca - s.
* P(r)oezia. La Eminescu
12,15 Saint Exupery - Zbor de noapte - dramă, SUA, 1996, cu Bruno Ganz, Miranda Richardson, Janet McTeer, Ken Scott
14,00 Chestiunea zilei - rel.
16,10 Tânăr și neliniștit - s.
17,00 Știrile Pro TV
17,30 Drumul spre Rai - s.
18,25 Dădaca - s.
18,50 Chestiunea zilei
19,00 Știrile Pro TV
19,50 Chestiunea zilei
20,00 Popeasca și Bănică - show
* Millennium, Clasic și modern
21,00 Chestiunea zilei
21,30 Fotbal Liga Campionilor: Chelsea-Marseille - LIVE
23,30 Chestiunea zilei
* P(r)oezia. La Eminescu
0,00 Fotbal: Rezumat Liga Campionilor
1,00 Diagnostic crimă! - s. - rel.
* P(r)oezia. La Eminescu

TV ACASĂ

4,30 Știrile de Acasă - rel.
5,00 Guadalupe - s.
6,00 Iubire sfântă - rel.
6,45 Dragoste și putere - rel.
7,15 Acasă la bunica - rețete culinare - rel.
7,30 Căsuța poveștilor - rel.
7,45 Copilul adus de mare - rel.
8,30 Pentru iubirea ta - rel.
9,15 Înger sălbatic - rel.
10,00 Femeia vieții mele - rel.
10,50 Sânge din sângele meu - rel.
11,35 Nimic personal - s. rel.
12,20 Cinemateca de acasă: **Venera blondă** - rel.
14,00 Antonella - s.
14,45 Iubire sfântă - s.
15,30 Dragoste și putere - s.
16,00 Copilul adus de mare - s.
17,00 Desene animate
17,10 Acasă la români - muzică populară
17,15 Acasă la bunica - rețete culinare
17,30 Pentru iubirea ta - s.
18,30 Știrile de Acasă
19,00 Vremea de acasă
19,05 Sânge din sângele meu - s.
19,55 Vremea de acasă
20,00 Înger sălbatic - s.
21,00 Femeia vieții mele - s.
21,55 Vremea de acasă
22,00 Ghici cine vine la cină - f., SUA, 1967, cu Spencer Tracy, Sidney Poitier, Katharine Hepburn
23,35 Dragoste și putere - rel.
0,20 Surorile - s.
1,05 Profesiunea mea, cultura - rel.
2,15 Știrile de Acasă - rel.

ANTENA 1

7,00 Observator
8,00 Dimineața devreme
10,00 Știri
10,10 Burlacul - s.
10,30 Fără obligații - s.
11,00 Uniți de nevoie - comedie, SUA, 1989
13,00 Știri
13,15 Raven - s.
14,00 Decepții - s.
15,00 Răsfățata - s.
17,00 Știri
17,25 Capcanele destinului - s.
19,00 Observator
20,00 Frankie și Johnny - dragoste, SUA, 1965, cu Elvis Presley
22,00 Observator
22,30 Marius Tucă Show
1,00 Navarro - s.
2,30 Răsfățata - rel.
3,15 Capcanele destinului - s.
4,15 Intrigi în Paradis - s. - rel.
5,00 Hombres - războiul sexelor - s.

PRIMA TV

7,00 Karaoke Show - rel.
8,00 Dimineața cu Prima
12,00 Celebri și bogați - rel.
13,00 Politica de mâine - rel.
15,00 Bilanț - rel.
15,30 Vacanță a la Petrișor - rel.
16,00 Viața în direct
17,00 Celebri și bogați - s.
18,00 Focus * Sport * Meteo
18,55 Clip Art
19,00 Karaoke Show
20,00 Comisarul Rex - s.
21,00 Cl5: Profesioniștii - s.
21,30 Apel de urgență
22,00 Clip Art - rel.
22,05 Focus
22,30 Revista presei
22,35 Politica de mâine
0,30 Dragonul neînfricat - karate, Hong Kong
2,00 Focus - rel.

TELE 7 ABC

7,00 Știri
7,10 Bună dimineața, România!
9,00 Documentar
10,00 Știri
10,15 Teleshopping
10,30 Dintre sute de ziare - rel.
11,30 Cutia Pandorei - rel
12,30 Dincolo de stadion - rel.
14,00 Club ABC - rel.
15,00 Știri
15,10 Teleshopping
15,45 Post Meridian
18,00 Documentar
19,00 Dincolo de anul 2000 - doc.
20,00 Telejurnal
20,30 Economic ABC
21,00 Dintre sute de ziare
22,00 Reporter Tele 7
22,30 Telemedicina
0,00 Știri
0,30 Concert
1,35 Teleshopping
2,10 Telejurnal - rel.
2,35 Economic ABC - rel.
3,00 Dincolo de anul 2000 - rel.
4,00 Telemedicina - rel.
5,00 Reporter Tele 7 - rel.
5,30 Concert - rel.

TV ARAD

7,00 Observator
8,00 Știri TVA - rel.
8,30 Studioul economic arădean - rel.
9,50 Anunțuri
10,00 Știri
10,10 Burlacul - s.
10,30 Fără obligații - s.
11,00 Uniți de nevoie - comedie romantică, SUA, 1990
13,00 Știrile amiezii
13,15 Raven - s.
14,00 Decepții - s.
15,00 Răsfățata - s.
17,00 Știri
17,25 Divertisment
18,00 Emisiune în limba bulgară
18,20 Anunțuri
18,30 Știri TVA
19,00 Observator
20,00 Club T
21,20 Anunțuri
21,30 Știri - rel.
22,00 Observator
22,30 Marius Tucă Show
În continuare programul este identic cu cel al Antenei 1.

TV INTERSAT

9,00 Deschiderea programului
9,15 Revista presei
9,45 Horoscop
9,50 Dulce ispită - s.
10,30 Desene animate - Cartuna Show
11,00 Știri - rel.
11,30 Mistere, farmece și miracole
12,00 Familistul se întoarce - f. rel.
13,30 Emisiune în limba germană - rel.
14,00 Videoclipuri
14,15 Amintiri din anul 1972 - rel.
15,00 Zona politică - rel.
16,00 Desene animate
16,30 Aventurierii
17,00 Emisiune în limba maghiară
18,00 Obiectiv economic
18,15 Comorile lumii
18,30 Haideți să ne jucăm
18,45 Știri * Meteo * Sport * Publicitate * Vocea străzii
19,30 Aradul prin gaura cheii - emisiune în direct
20,30 Farmacia de serviciu - s.
21,00 Concert Exotic & Gaz pe Foc, dedicat tuturor femeilor
22,30 Tot ce și-a dorit - film
0,00 Știri - rel.
0,30 Jackson Show - pentru „sărbătorite", streaptease masculin
1,30 Închiderea programului

HBO

10,00 Drumul fără întoarcere - thriller, SUA, 1998
11,45 Stupizii - comedie, SUA, 1996
13,15 Lacul lebedelor 3 - animație, SUA, 1998
14,30 Lulu - dragoste, SUA, 1998
16,15 Legea e lege - acțiune, SUA, 1998
18,30 Acea pisică blestemată - aventuri, SUA, 1997
20,00 Gia - dramă, SUA, 1998
22,00 Stargate - s.
22,45 Golful francezului - aventuri, SUA, 1998
0,30 Asalt strategic - acțiune, SUA, 1998

ATOMIC TV

7,00 Selector
10,25 Reactor - rel.
10,30 Cinematomic - rel.
11,00 Atomix cu Michelle - rel.
14,00 Interactiv
15,55 Reactor - știrile zilei
16,00 Rockada - rel.
17,00 Selector - muzică non-stop pe toate gusturile
19,00 Atomix cu Tudor
21,55 Reactor - știrile zilei
22,00 Atomic Café
22,30 Cybernet
23,00 Metropolis
0,00 Insomnia

RADIO ARAD & RADIO CONTACT (99,1 MHz FM)

5,00-8,00 Lupta cu somnul
8,00-10,00 Bună dimineața, Arad!
10,00-12,00 Tovarășii mei
12,00-14,00 Pulsul zilei
14,00-16,00 Contact FM
16,00-17,30 Lumea voastră
17,30-18,30 Jocul muzelor
18,30-19,00 Radio Magazin Deutsche Welle
19,00-19,30 Bună seara, Arad!
19,30-20,00 Viața spirituală
20,00-22,00 Seară de seară
22,00-0,00 Fair play
0,00-1,00 La ceas de blues în delfinariu

RADIO PRO FM (92,1 MHz)

1,00-2,00 FABRICAT ÎN ROMÂNIA cu Andrei Gheorghe; **2,00-3,00 TONO-MATUL PRO FM** cu Cristi Dicianu; **0,00-5,00 MUZICĂ**; 5,00-5,30 Buletin de știri la fiecare sfert de oră; **5,30-8,00 PRO FM PÂNĂ LA UNU** cu Nono Semen și Laura Călăceanu; **7,00-10,00 PRO FM PÂNĂ LA UNU** cu Cătălin Lăpușcă; **10,00-13,00 PRO FM PÂNĂ LA UNU** cu Mihai Dobrovolschi; **13,00-14,00 13-14 cu ANDREI** cu Andrei Gheorghe; **14,00-17,00 PROTIM PRO FM** cu Cristian Pavel; **17,00-19,00 ARBEMA PREMIUM MUSIC** cu Cătălin Lăpușcă; **19,00-22,00 ASCULTĂ-TI MUZICA** cu Adi Moisescu; **22,00-23,00 PRO FM EXPLORER** cu Mihai Gurei; **23,00-1,00 RONDUL DE NOAPTE** cu Răzvan Exarhu

RADIO TIMIȘOARA

6,00 Ceasurile dimineții; 8,00 Muzică populară cu dedicații; 9,00 Cânt din suflet; 10,00 Radio circuit; 11,00 Gramofon; 12,00 Miez de zi la polul vest; 13,00 Emisiune în limba germană; 14,00 Emisiune în limba maghiară; 15,00 Emisiune în limba sârbă; 16,00 Radio cocktail; 18,00 Actualitatea radio; 18,10 Bilet de voie ; 19,00 Radiojurnal; 19,15 Bilet de voie ; 20,05 Călătorie în lumea poveștilor; 20,15 Autohton pop-rock; 21,00 Curierul de seară

Știri: 6,00; 7,55; 9,00; 11,00; 12,50; 17,00; 20,00; 21,00; 21,55

Radiojurnal: 7,00; 16,00; 19,00

RADIO SEBIȘ

6,00 Matinal „21"
9,00 Alo, tu alegi!
10,00 Cafeaua de zece
12,00 Magazin „21"
14,00 Astăzi te sărbătorim - muzică populară și dedicații
15,00 Secvența „21"
18,00 La mulți ani! - dedicații muzicale
19,00 V.I.P.
20,00 Expresul de seară
22,00 Club „21"
0,00 92,1 Insomnii

„CIZME DE GIPS" LA COMANDĂ

Tableta zilei

Celebrul general Victor Atanase Stănculescu, inventatorul nu mai puțin celebrei „cizme de gips revoluționare", a reușit și de această dată să se „fofileze". După ce prigonitorii săi s-au bucurat că au reușit să-l „potcovească" cu 15 ani de pușcărie, se constată cu stupoare că nu poate fi nici măcar dat în urmărire, necum priponit după gratii. Cum s-a putut întâmpla ceea ce s-a întâmplat, este greu de explicat. Că în loc de „Atanase" a fost trecut în dosare „Atanasie", se mai poate accepta, dar să treci o adresă greșită (str. Herăstrău în loc de str. Heleșteului) și să nu observe nimeni acest „amănunt", este pur și simplu inacceptabil. Adică omul a fost plimbat ani de zile prin tribunale și nimeni nu s-a ostenit să verifice datele din buletin?

O „mică scăpare", pentru care nu se știe cine este vinovat, îl scutește de urmărire pe un condamnat la 15 ani închisoare. Nu comentăm justețea sau injustețea condamnării, ci doar ne mirăm cum reușește mereu Justiția românească să-și dea cu stângul în dreptul, mai ales când este vorba despre oameni cu mulți bani. O chichiță avocățească măruntă poate să pună justiția românească în situație de K.O. Un individ precum Naor, cunoscutul traficant de arme, poate să-și permită să refuze prezentarea la audieri, motivând ba că este bolnavă mama sa, ba că el însuși a făcut atac de cord. Victor Stănculescu nu poate fi dat în urmărire generală, pentru greșeala arătată. Chiar dacă onor comisia însărcinată cu corectarea erorii își va face - în cât timp, nu se știe - datoria, abia după aceea va începe balamucul, pentru că nu se știe pe unde hălăduiește condamnatul, care a ieșit din țară când au vrut mușchii lui. La fel a plecat și Naor. La fel au plecat mai mulți indivizi condamnați la ani grei de pușcărie pentru motive din toată gama infracționalității.

Așa e la noi, orice individ va putea da cu tifla Justiției române, comandându-și o „cizmă de gips". Pentru simplul motiv că însăși Justiția română permite acest lucru.

SIMION TODOCA

ALEGERI LA ORGANIZAȚIA DE FEMEI A P.R.M. ARAD

La sfârșitul săptămânii trecute a avut loc Conferința județeană a Organizației de Femei a P.R.M. După discutarea Raportului de activitate și a documentelor programatice ale P.R.M. a fost aleasă noua conducere a organizației. Aceasta este alcătuită din: d-na **Fibia Gazdovici - președintă, d-na Maria Ilea și d-na Zorioara Ban - vicepreședinte, d-na Georgeta Tarmigan și d-na Maria Breban - secretare**. Delegatele O.F.P.R.M. la Conferința Națională a organizației sunt d-nele Fibia Gazdovici, Mariana Mihalca și Adriana Fechete.

Organizația Județeană a P.R.M. Arad susține două candidaturi pentru forurile centrale de conducere ale O.F.P.R.M.: o candidată pentru vicepreședinția Consiliului Național și una pentru un loc de membru în Consiliul Național.

ȘANTAJ ÎN COALIȚIE

■ PD-ul este prins la mijloc: dacă nu votează legile proprietății, nu-l poate schimba pe Babiuc din fruntea Apărării

În ultimele zile, Coaliția guvernamentală traversează o nouă criză. Demisia din Partidul Democrat a ministrului Apărării, Victor Babiuc a aruncat iarăși în aer fragila coeziune a guvernanților. Deși postul din fruntea Apărării aparține de drept PD-ului, țărăniștii și liberalii condiționează schimbarea lui Babiuc de semnarea unui nou Protocol, prin care PD-ul să se angajeze că va vota favorabil setul de legi privind reglementarea proprietății în România.

Pentru informarea cititorilor noștri, am solicitat liderilor celor trei partide arădene câte o declarație în acest sens.

NUMAI DACĂ SE SEMNEAZA PROTOCOLUL

- Deputatul Titus Gheorghiof, președintele PNL - Arad

„Poziția noastră a fost clarificată încă de luni, după discuțiile purtate între liderii CDR. Astfel, joi, când se întoarce Petre Roman de la Londra, liderii Coaliției se vor întâlni și vor semna un Protocol în ceea ce privește adoptarea unanimă a legilor proprietății, a reformei din justiție, a Legii privatizării IAS-urilor etc. Apoi, noi nu ne opunem schimbării lui Victor Babiuc din fruntea Apărării. În ceea ce ne privește, încheierea procesului legislativ propus până la terminarea sesiunii parlamentare este o prioritate."

NU POT ÎNȚELEGE POZIȚIA PD-ULUI

- Deputatul Radu Ghidău, PNȚCD

„Noua criză guvernamentală este iarăși legată de orgoliile PD-ului, partid care pune și de această dată interesele de partid mai presus decât interesele naționale. Nu pot înțelege poziția PD-ului, care se cramponează de niște motive hilare pentru a bloca legile proprietății, periclitând astfel procesul de integrare europeană pe care România abia l-a început."

S-A ÎNCĂLCAT GROSOLAN PROTOCOLUL DIN 1996

- Gheorghe Seculici, președintele PD Arad

„La Consiliul de Coordonare Național al PD s-a evidențiat încă o dată lipsa de colaborare a unor reprezentanți din PNL, contrar Protocolului semnat în 1996. Am semnalat de mai multe ori că s-a încălcat în mod grosolan acest Protocol, fie în cazul desemnării noului președinte al Senatului României, fie în cazul refuzului unor parteneri de a se întâlni cu noi pentru schimbarea ministrului Apărării, funcție care îi revine de drept Partidului Democrat."

DORU SINACI
Foto: **V. MUSCA**

Deputatul ApR, Emil Putin, membru în Comisia Juridică a Camerei Deputaților

„CRED CĂ PE 4 IUNIE NU VOM VOTA"

– D-le deputat votăm sau nu pe 4 iunie?

– Dacă ar fi să ne luăm după declarația domnului Ion Diaconescu, s-ar părea că în 4 și 18 iunie românii se vor prezenta la urne pentru alegerile locale. Dar, legea prevede că data alegerilor o hotărăște Executivul prin Hotărâre de Guvern. Având în vedere că prin Legea electorală sunt prevăzute termene pentru depunerea siglei, a candidaturilor, pentru campania electorală, mi se pare că aceste termene nu vor putea fi respectate, deci nici data alegerilor. De altfel miercurea trecută, Comisia juridică a Camerei Deputaților a avut o întâlnire cu ministrul Vlad Roșca, în care acesta nu a putut da o dată certă la care se vor desfășura alegerile locale.

– În ce stadiu e Legea electorală?

– A fost o propunere legislativă de modificare a Legii electorale, care a trecut de Cameră și acum e la Senat. Aceasta prevede ca principală noutate, pragul electoral de 5%, iar în cazul alianțelor 3% în plus pentru fiecare formațiune componentă.

Pe de altă parte, la Camera Deputaților a fost depus un proiect de lege al Guvernului care se referă în principal la instituirea cărții de alegător și la care mai sunt de discutat încă peste 50 de amendamente propuse de deputați. Toate acestea trebuie dezbătute de urgență.

Din păcate, însă, interesul PNȚCD și PDSR pentru adoptarea acestei legi e scăzut. Din motive pur electorale, PNȚCD nu lasă să se treacă la cărțile de alegător pentru că astfel s-ar crea posibilitatea unor fraude majore (peste 3 milioane de cetățeni români au cărți de identitate de plastic pe care nu se poate pune ștampila „Votat"). PDSR se opune doar ca să șicaneze Puterea. Un alt motiv pentru tărăgănarea legii este și Legea Ticu deoarece nu se dorește aplicarea ei înainte de alegeri.

ȘERBAN POPESCU

În cinstea zilei de 8 Martie, la Ineu

O FEMEIE ȘI-A ANUNȚAT CANDIDATURA LA FUNCȚIA DE PRIMAR...

În preajma zilei de 8 Martie, la Ineu, a fost organizată o întâlnire cu femeile din localitate, dialogul având ca motto: **„Femeia, trandafir ceresc în viața pământească."**

În cadrul întâlnirii, d-na **Florica Gănescu** și-a anunțat public intenția de a candida la funcția de primar în **Ineu**, pe listele **Partidului Democrat**. **„Am făcut acest gest pentru că le-am simțit pe femeile din Ineu lângă sufletul meu și alături de ele am avut curajul să visez spre timpuri mai bune. Femeile din Ineu mi-au arătat că este mai ușor să capeți respectul lumii când ai conștiința demnității personale", a spus d-na Florica Gănescu.**

S. G.

URĂRI DE LA PENSIONARI

ORGANIZAȚIA JUDEȚEANĂ ARAD, A PARTIDULUI PENSIONARILOR DIN ROMÂNIA, transmite cele mai calde urări de sănătate și fericire tuturor femeilor, mame, soții, fiice și prietene, care alături de noi luptă pentru binele și viitorul luminos al numelui și al țării noastre.

LA MULȚI ANI!

ORGANIZAȚIE UFD LA ȘIRIA

Luni, UFD a mai bifat o organizație la Șiria. Președinte a fost ales Igreț Dorin Viorel. În legătură cu cei 15.000 km pe care i-ar fi parcurs dl. Gelu Roman într-o săptămână, cu mașina, așa cum eronat a apărut ieri în ziarul „Adeărul", trebuie să facem o precizare. Dacă ar fi parcurs 15.000 km ar fi ajuns la Vladivostok și nu la Vărșand. Chiar dacă ambele localități încep cu V, deosebirea e mare. Mai ales din punctul de vedere al distanței. Dar cei 15.000 km rămân bătuți în cuie: au fost parcurși (totuși), dar într-un an de zile și nu într-o săptămână.

I. I.

RADU VASILE NEAGĂ INFORMAȚIILE PRIVIND IMPLICAREA PREȘEDINTELUI CONSTANTINESCU ÎN ADOPȚIILE ILEGALE

Fostul prim-ministru Radu Vasile precizează, într-un comunicat remis, ieri, agenției MEDIAFAX, că președintele Emil Constantinescu nu a făcut niciodată "presiuni directe sau indirecte" asupra sa pentru stoparea investigațiilor în cazul Elenei Bustea, anchetată pentru adopții ilegale de copii.

Radu Vasile declară că, din toate informațiile pe care le-a avut în calitate de prim-ministru, "nu a reieșit că președintele ar avea vreo legătură cu această problemă". Precizarea este o replică la speculațiile apărute în presă în urma interviului pe tema adopțiilor ilegale acordat recent de Radu Vasile postului de radio BBC.

Fostul premier opina, cu acel prilej, că Elena Bustea s-ar bucura de "protecție la cel mai înalt nivel politic", precizînd însă că această părere se bazează pe "ceea ce se spune despre femeia care se ocupă de aceste adopții".

El a evitat să precizeze, la cererea reporterului BBC, dacă "cel mai înalt nivel politic" înseamnă președinția, afirmînd că acesta "poate să tragă propriile concluzii referitoare la nivelul de unde a venit intervenția".

NIȘTE DOMNI

(Urmare din pagina 1)

Societatea românească de astăzi este cea școlită ieri. Uitați-vă la Ion Iliescu! Va rămâne tovarăș până la moarte. Sau la E. Constantinescu. Poate el arbora la nesfârșit morga de lider regional neînțeles de popor, că, din când în când, îți trage câte-o gafă proletară de stă mintea în loc. I-am amintit doar pe cei doi președinți postrevoluționari. Ceilalți sunt idem ibidem. O apă și-un pământ. Iliescu, Constantinescu și restul lumii politice nu sunt domni. Ei au rămas tovarăși. Ca și ceilalți udați la rădăcină cu idei și mentalități tovărășești. Când ți-e lumea mai dragă se scapă dumnealor cu câte un „animalule!", sau cu o „scârbă".

Noi am schimbat azi doar apelarea. Căci astăzi nu se mai zice „tovarășe", ci „domnule". Conținutul a rămas însă cel dinainte. De unde atâția domni când în țara românească poți număra domnii pe degetele de la o singură mână? Prea repede am renunțat la tovarăș. În esență am rămas tovarăși, căci suntem născuți și făcuți tovarăși. Nu-i chiar atât de simplu să te transformi din tovarăș în domn.

Chiar și elitele noastre, cu extrem de rare excepții, se comportă ca tovarășii. Am tot respectul pentru Gabriel Liiceanu, pentru mintea lui, pentru ideile lui, dar comportamentul său este de tovarăș.

Probabil este greu ca într-o societate atât de bulversată și nedefinită cum este societatea românească să ai un comportament de domn. Deși se spune că domnul e domn chiar și în șanț.

Aș vrea să fiu bine înțeles. Nici eu nu fac excepție de la regulă și faptul că scriu ceea ce scriu nu înseamnă că mă scot din context. M-am născut într-o societate proletară, am fost educat în acea societate și am rămas și eu cu tarele acelei societăți. Îndrăznesc să scriu aceste rânduri, însă, pentru că văd, cum cred că văd și alții, că societatea românească se degradează pe zi ce trece. Nu mai există repere care să ne îndrepte pașii, nu mai există acele exemple care ar putea să ne scoată din mizeria morală și comportamentală. Domnii erau asemenea exemple și repere. Precum cavalerii evului mediu, domnii sunt pe cale de dispariție. Mai există undeva o școală unde se învață bunele maniere? Nici vorbă. Și atunci nu mă mir când trec pe lângă un grup de tineri și aud fete de 14 ani înjurând în gura mare, fără nerușinare, mai abitir decât birjarii de pe vremuri. Despre băieți nu mai zic nimic. Aceștia și-au adus obsesiile sexuale pe scenă și le urlă în stații de mare capacitate producând decibeli ca avioanele Concorde.

E greu să vorbim astăzi despre educație. Cu o astfel de educație, tineretul se îndreaptă rapid și sigur spre stadiul de pithecantropus erectus. Foștii și actualii tovarăși vor rămâne o amintire plăcută pentru societatea umană față de ceea ce rezervă viitorul omenirii. Iar domnii, probabil, vor fi considerați atunci niște extratereștri. Civilizația umană se îndreaptă cu pași mari spre mitocănie, insensibilitate și robotizare.

Singura salvare ar fi „producția" de domni la scară industrială. Dar, din păcate, nu se mai cere pe piață. Este un produs ieșit din istorie.

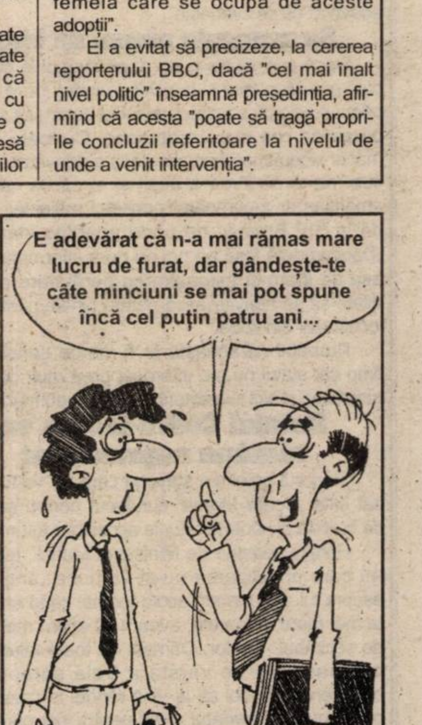
E adevărat că n-a mai rămas mare lucru de furat, dar gândește-te câte minciuni se mai pot spune încă cel puțin patru ani...
KO-DAC

STAȚIUNEA MONEASA - în așteptarea investitorilor

Stațiunea Moneasa este una dintre cele mai cunoscute așezări arădene atât în județ, cât mai ales în afara lui. Aici veneau an de an o mulțime de turiști din toate colțurile țării, și stațiunea arăta asemeni unui furnicar. Acum, e adevărat, lucrurile s-au cam schimbat. Și nu în bine: multe dintre vile au rămas în paragină la fel ca și căsuțele și câteva hoteluri. Motivul: lipsa banilor și a unui investitor (străin sau nu) care să repună Moneasa pe picioare, să devină din nou ce-a fost cândva: o stațiune deosebit de frumoasă, o mândrie pentru județul nostru. Comuna Moneasa a rămas oarecum în umbra stațiunii, dar oamenii de aici își continuă viața în mod obișnuit, sperând că într-o zi stațiunea va funcționa la potențialul ei maxim, și ei își vor recăpăta locurile de muncă.

Hotelul Codru Moma, locul în care cei de vârsta a treia beneficiază de servicii de calitate

Scurt istoric

După majoritatea opiniilor s-a stabilit că numele localității este moștenit din limba maghiară, având înțelesul „Gură de rai" ceea ce corespunde întru totul realității. Monografia aflându-se în lucru, prea multe date privitoare la vechimea localității n-am putut afla. În schimb, dl. viceprimar Ioan Rusu ne-a informat cu mândrie că în 1600 un localnic din Moneasa ar fi luptat în armata regelui Sigismund, iar un altul în armata lui Napoleon la Waterloo. În schimbul participării la bătălii ei au primit atâta pădure, cât au putut înconjura cu calul într-o singură zi. „Și tocmai pentru acea bucată de teren ne aflăm la ora actuală în litigiu cu statul", ne-a declarat dl. viceprimar.

Marmura roșie - unică în Europa

Cariera de marmură de la Moneasa este de asemenea vestită, mai ales pentru că aici se găsește marmura roșie, unică în Europa. Se mai poate exploata atât marmură albă, cât și neagră, descoperită în secolul al XVIII-lea. Marmura de Moneasa a servit la construirea multor clădiri importante: edificiile BNR, dar mai ales fosta Casă a Poporului.

Deși până la locul unde se află cariera se ajunge destul de greu, pentru mașini drumul devenind deseori impracticabil, ea merită văzută. Este de o grandoare și de o măreție impresionantă. Însă pentru a o vizita, timp este suficient pentru că din estimările făcute, se pare că acolo mai există marmură pentru încă 400-500 de ani.

Degradarea a pus stăpânire pe multe clădiri

Arhitectura multor clădiri din stațiune este sau era impresionantă. Acum însă tot ceea ce mai observi este aerul trist și dezolant ale acestor clădiri care altădată răsunau de voie bună. Vila 1 este unul dintre cazuri. Construită de Christina Vainhart cu mulți ani în urmă, ea a constituit un unicat în această parte a Europei. Amenajată elegant ca un element aparte se remarcă prin instalațiile făcute din alamă.

Renumitul parc din stațiune cuprinde 22 de hectare și este și el lăsat să se prăpădească, „pentru că nu e cu ce și nu e cu cine", ne spunea dl. Rusu cu amărăciune în glas. „În aceeași situație ne aflăm cu Hotelul Parc, și cu cantina și deocamdată nu știm cum o vom scoate la capăt. Măcar de-ar fi adevărat ce se zvonește".

Se zvonește numai de bine

Dacă ar fi să ne luăm după zvonurile care circulă prin Moneasa și la nivel de județ, pentru stațiune lucrurile nu stau tocmai prost pentru că se pare că șansa cea mare e aproape. Cu toate că nici măcar viceprimarul nu știe dacă e adevărat sau nu, sub formă de zvon a auzit și el că un cetățean american ar fi cumpărat pachetul majoritar 46,6% de la SIF Brașov, de unde aparține stațiunea. „Deocamdată însă pe noi nu ne-a informat nimeni, așa că stăm și așteptăm cu nerăbdare ca cele aflate să se adeverească pentru binele nostru și al locuitorilor din zonă."

Probabil că aceasta ar fi marea șansă atâta timp cât statul nu s-a interesat prea mult de latura turismului și nici investitorii nu prea s-au înghesuit.

Hotelul Codru-Moma va rămâne neprivatizat

Singurul hotel din stațiune care nu va fi privatizat este „Codru Moma" cunoscut pentru serviciile de calitate și pentru prețurile accesibile tuturor.

Hotelul aparține de Ministerul Muncii, fapt pentru care privatizarea nu-și va pune „amprenta" asupra lui. Am nimerit acolo tocmai când era forfota mai mare, generată, aveam să aflăm mai târziu, de schimbul seriilor. Oameni de toate felurile, dar cei mai mulți de vârsta a treia așteptau pe canapelele din hol să le vină rândul la cazare sau din contră la predatul cheii pentru cei care și-au încheiat sejurul.

D-na Costea Floare, care-i ținea locul d-lui director ne-a informat că aici nu există o clipă de liniște. „Tura trecută din două sute de camere, 178 au fost ocupate, iar acum în tura care urmează nu a mai rămas liberă nici măcar o cameră. Cei mai mulți dintre turiști sunt cei ajunși la vârsta a III-a și vin mai ales pentru tratamente, reumatismale în special, dar și pentru alte numeroase afecțiuni."

Cei mai mulți sunt pensionari agricultori din județele Arad, Dolj, Bihor. Ei nu vin pe cont propriu, ci se folosesc de cupoane.

Deși la acest hotel se opresc, de obicei, oamenii în vârstă, nici tinerii nu-l ocolesc, mai ales la sfârșit de săptămână când stațiunea parcă prinde viață. Și-acum e iarnă. În vară însă, doamna Costea ne spunea că hotelul va fi plin până la refuz, multe bilete fiind deja cumpărate.

Vila nr. I, sau fostele băi termale, cândva mândria stațiunii

Dinspre Bihor nu se poate ajunge la Moneasa

Una dintre durerile administrației locale este lipsa unui drum care să facă legătura și cu județul Bihor. „La Moneasa nu se poate veni decât dinspre Arad, iar cei care locuiesc în județul Bihor sunt nevoiți să vină prima dată până la Arad și de acolo să ajungă în Moneasa. Dacă mai vin, pentru că majoritatea lor preferă stațiunile mai apropiate. Oricum, un lucru este sigur, nici statul, dar nici conducerea județului nu e sensibilă la aceste probleme. De exemplu, avem aici și o peșteră unde se găsește aragonita, o rocă foarte rară de culoare albastră care mai poate fi admirată doar în două, trei țări. Dar peștera e închisă de ani buni și din păcate nu avem cum să o deschidem până când nu se va amenaja cât de cât", ne povestea cu supărare în glas, dl. viceprimar.

Comuna Moneasa - plină de viață

Tabăra de copii și școlari - un pas înainte

Spre deosebire de celelalte localuri din Moneasa tabăra pentru copii și școlari arată destul de bine, fiind una dintre cele mai bune din județ.

Dl. Petrică Toader, directorul unității se mândrește cu investițiile făcute. „În fiecare căsuță se află o chiuvetă, canalizarea este făcută, deci oferim toate condițiile posibile. De asemenea avem aici o sală de mese, aranjată și curată, un teren de fotbal, care acum e acoperit de zăpadă, precum și un bazin, în care vara, copiii pot face baie."

Ca punct de atracție, în spatele taberei se află o construcție ciudată, înaltă de vreo trei metri. Dl. viceprimar ne-a lămurit, spunându-ne că ceea ce vedem este un fost cuptor de topit fier. Deși acum nu e în starea cea mai bună, se speră că odată cu venirea investitorilor să „beneficieze" și cuptorul de ceva reparații.

Comuna beneficiază de pe urma stațiunii

Bineînțeles asta atunci când și stațiunea era înfloritoare și aducea un profit destul de mare. Cu ani în urmă, în stațiune lucrau cam 270-280 de persoane, iar acum numărul lor s-a diminuat la 50. S-au făcut numeroase adrese în toate direcțiile dar situația a rămas aceeași. Momentan, comuna numără cam 1300 de suflete, dar populația este în continuă scădere. Oamenii pleacă prin alte părți unde pot găsi de lucru cu mai multă ușurință și în domenii mai variate.

Speranța tuturor stă în privatizarea cât mai rapidă a stațiunii, lucru care să le ofere din nou locurile de muncă pierdute.

Patronul spiritual al școlii - Gheorghe Groza

În comuna Moneasa copiii învață în școala din localitate până în clasa a opta. După care cei mai capabili se îndreaptă spre liceele din Sebiș sau din Arad.

Dl. viceprimar se mândrește cu faptul că anul trecut, la examenul de capacitate, comuna Moneasa s-a situat pe locul doi în urma Sebișului. „Avem învățători buni care pun suflet în ceea ce fac, și copiii sunt deosebit de silitori. De altfel, au toate condițiile asigurate pentru că am amenajat clădirea școlii după posibilitățile noastre, din banii proprii și am făcut o treabă bună. Copiii pot veni cu plăcere la școală."

Patronul spiritual al școlii este pictorul și sculptorul Gheorghe Groza, de la nașterea căruia anul trecut s-au aniversat 100 de ani.

Școlit la Roma și Paris, copilăria și-a petrecut-o la Moneasa, provenind dintr-o familie foarte săracă. Cei mai în vârstă povestesc că tatăl său îl lua adesea cu el la pădure, și băiatul și-a descoperit pasiunea pentru sculptat. A fost văzut lucrând de un profesor din Beiuș care și-a dat seama de talentul lui, devenindu-i mentor.

Din nefericire, casa memorială nu poate fi vizitată datorită stării avansate de degradare. Totuși, autoritățile locale s-au gândit la un mod de a-i păstra vie amintirea - înființarea unei fundații care să-i poarte numele. Până atunci însă rămâne doar bustul din fața școlii și lucrările sale expuse în diverse locuri din țară și chiar din străinătate.

Iluminatul public nu va mai fi o problema pentru Moneasa

Și totuși, cine spune că în Moneasa nu se face nimic, greșește. Investițiile în derulare, chiar dacă nu sunt de mare amploare, demonstrează că totuși ceva-ceva se mișcă.

„De curând am început lucrările la instalarea unui nou sistem de iluminat public. Această lucrare se va face prima dată din comună unde se vor instala becuri din 35 în 35 de metri. Totul este finanțat din fonduri Phare. Cred că e cea mai mare investiție de acest gen din județul nostru și sperăm ca în două luni de zile lucrarea să fie finalizată. Însă problema e cu două tăișuri: vom avea un iluminat public de înalt nivel, dar tare mă tem că ne vor lipsi banii pentru a plăti energia electrică", afirmă dl. Rusu Ioan.

În curând, centrală telefonică la Moneasa

Pe lângă investiția prezentată înainte, în curând la Moneasa doritorii vor beneficia și de linii telefonice particulare. Centrala va fi la Moneasa și investiția va cuprinde și satul Rănușa.

În altă ordine de idei, dl. viceprimar ne spunea oarecum cu mândrie că la Moneasa se „prinde" și TVR 2. Chiar dacă pentru unii afirmația poate părea hilară, pentru locuitorii comunei este un lucru nou și binevenit. „De asemenea, sperăm ca în curând, prin releu să putem recepționa și posturile de televiziune PRO TV și Antena 1."

În această iarnă, zăpada a generat multe probleme

O asemenea iarnă cumplită și cu atâta zăpadă nu s-a mai întâlnit la Moneasa de 20 de ani. Încă pe marginile drumurilor și nu numai, zăpada nu s-a topit, uneori atingând chiar doi metri.

„În zilele acelea a fost îngrozitor. Ningea în continuu și cu greu am reușit să deblocăm drumurile. Din fericire n-am rămas complet izolați niciodată, doar câteva zile autobuzul n-a putut urca decât până la Dezna. În rest ne-am bucurat din plin de zăpadă."

Însă urmările n-au fost puține și abia acum dau bătăi de cap administrației locale. Piața se află în reparații pentru că acoperișul a cedat sub greutatea zăpezii.

La fel s-a întâmplat și cu acoperișul Bibliotecii și a Căminului Cultural, dar încet, încet ele vor fi reparate.

Totuși cei care au poposit și numai câteva zile la Moneasa în acea perioadă s-au putut bucura de clipe de vis, cu zăpadă ca în povești.

Moneasa - stațiunea noastră de suflet

Fără doar și poate, Moneasa rămâne în sufletul nostru ca o stațiune cu care ne putem mândri și sperăm că în curând vom putea spune iar acest lucru.

Pentru că șansele de privatizare sunt mari, sperăm cu toții din suflet că această localitate binecuvântată de Dumnezeu să renască și să devină din nou ceea ce a fost și poate chiar mai mult.

SORINA AMBRUȘ
Foto: ȘT. MATYAȘ

Politica la țară

LA BOCSIG - CAMPANIE ELECTORALĂ ÎN TOATĂ REGULA

După ce-am relatat despre ședința Consiliului Local din Bocsig din 3 februarie a.c., comuna parcă a luat foc: am fost vizitați la redacție de fel de fel de delegații bocsigane, am primit felicitări, sau drepturi la replică, manifestări de simpatie sau de antipatie etc. Efectiv, în ceea ce ne privește i-am revăzut pe toți prietenii noștri din Bocisg. Unii, după douăzeci de ani... Acest lucru ne-a determinat să mai vizităm comuna Bocsig, tocmai în ziua în care era reunită Comisia de Buget - Finanțe.

„NE-AM FĂCUT DE RÂS PÂNĂ PE UMĂRUL BUNULUI DUMNEZEU”

Referindu-se la construcția WC-ului din curtea Școlii din Bocsig - lucrare contractată în 424 de milioane, dintre care s-au cheltuit până acum 260 - consilierul Joldea Irimie ne declară: **„Când am auzit de această sumă, am venit cu poza vilei primarului Lis de la București, vilă care costă... 500 de milioane și are două WC-uri.”**

Consilierul Ciul Florin recunoaște că **„ne-am luat cu mâinile de cap”**.

Punând cușma pe masă, consilierul Teodor Răpsigan ne spune cu năduf: **„Nu ne-am făcut de râs doar până la cer, ci până la bunul Dumnezeu, acolo pe umăr...”**

Din câte ne-am dat seama, toată Comisia de Buget - Finanțe îi cere socoteală primarului Vichentie Palcu.

SALA DE SPORT ESTE IMPRACTICABILĂ

În imediata vecinătate a WC-ului ultra-costisitor se află Sala de Sport a Școlii. Doar un gard le desparte, numai că acest gard delimitează tocmai proprietatea viceprimarului Ioan Abrudean. Cu alte cuvinte, comuniștii au construit Sala de Sport pe terenul său, omul și-a îngrădit proprietatea iar elevii nu mai au acces acolo. **„L-am auzit zicând că bagă furca în copii, dacă-i prinde pe terenul lui”** - ne declară profesorul Petru Lăpugean, inimosul director al Școlii.

„S-a pus chiar problema să construim o pasarelă, ca la gări” - ne declară un consilier. **„Viceprimarul și-a depozitat porumbul în Sala de Sport”** - ne declară altul. Vicele recunoaște: **„Da, l-am depozitat într-un an. Și ce-i cu asta?”**

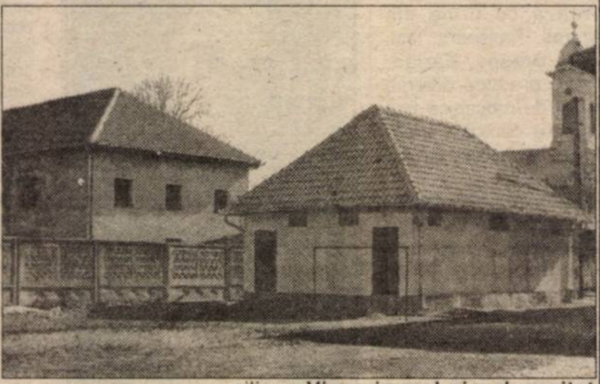

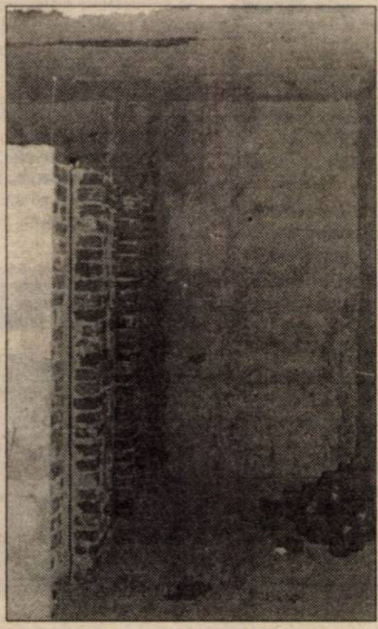

În final, accesul elevilor la sală s-a rezolvat printr-o potecuță care străbate ograda viceprimarului, dar care trebuie flancată de două garduri mari și extrem de costisitoare. Asta ca să nu mai vorbim și despre faptul că întregul edificiu necesită investiții majore pentru recondiționare (acum totul fiind vraiște), iar dacă banii se vor cheltui în „variantă bocsigană”, atunci n-ajung nici zece miliarde...

ÎN LOC DE EPILOG

WC-ul Școlii a „mâncat” până acum 260 de milioane, sumă ce reprezintă tot angajamentul francezilor. Pentru finalizare, Consiliul Local Bocsig ar trebui să mai pună cel puțin încă pe-atât și asta foarte rapid, până prețurile nu o iau razna...

Francezii ar trebui să mai vină și cu jumătate din contra-valoarea reparației Sălii de Sport, numai că văzând cum a rămas buda școlii ar trebui să fie cel puțin fraieri să mai arunce banii pe Canalul Morilor.

Din punct de vedere politic, primarul e încolțit din toate părțile. Viceprimarul se pare că nu dorește să candideze, mai ales datorită faptului că se spune că **„prea umblă cu pușca”...**

Totuși, consilierii dau dovadă de maturitate... Cel puțin până la declanșarea efectivă a campaniei electorale.

DORU SINACI
Foto: V. MUSCA

Dialoguri în lumea satului

„GRÂUL NOSTRU STĂ PE POD, PENTRU CĂ PREȚUL E DE BĂTAIE DE JOC“

– Cum se vede de la Buteni politica de pe malurile Dâmboviței?

– Am o părere proastă despre politica dâmbovițeană. Și mă gândesc la felul cum merg treburile în agricultură, pentru că pe noi asta ne doare. Sau să vorbesc despre pădurile din zonă care „trec“ granița și noi închidem fabricile de mobilă? Nucul, teiul, paltinul, se taie tot ce-i mai bun și se trimite afară. Ca român, care știu că în satul ăsta îmi cresc nepoții și strănepoții mei, mă doare când văd cum taie pădurile și nu se găsește nimeni să vadă cine-i de vină.

– Dvs. cine credeți că-i de vină?

– Cine are funcția care ar trebui să se ocupe de treaba asta. Dacă m-aș duce la Arad să spun ce vă spun acuma dvs., va lua cineva o măsură oarecare? Nu cred. Se fură de se rupe, dar se merge mai departe. Cu furtul.

– Dar cu celelalte?

– Cu lucrurile bune mai puțin.

– Cum vedeți ieșirea din criză?

– În fruntea societății să fie un om de mare ținută morală. Pe lângă profesionalism. Altminteri, în veci. Când mă lupt să ajung primar, trebuie să mă gândesc la comunitate, dacă vreau să fac oeva, nicidecum la mine.

– Nu avem conducători buni?

– Nu. Sunt slabi și fără moralitate.

– Moralitatea nu e suficientă.

– Exact asta voiam să spun. Dar cum este ajutat țăranul care crește cinci sau zece vaci? Fiul meu are zece capete de vită. Vinde laptele cu 2.000 lei/litrul, dacă îl poate vinde.

– La alimentară la Arad e cu 7.000 lei litrul.

– O fi acolo. Eu mă gândesc nu la mine, ci la nepoții și strănepoții mei. Ați văzut dvs. la televizor vreo reclamă cu lapte, unt, brânză, smântână, ouă? Vedeți reclamă numai pentru Coca Cola. Cu astea cresc copiii? Apoi, grâul nostru stă pe pod.

– De ce nu-l vindeți?

– La prețul acesta de bătaie de joc oamenii preferă să-l dea la porci. Și în Buteni unii consumă făină ungurească, pui unguresc și mezeluri unguresc.

GHEORGHE BOC, 61 ani, agricultor, Buteni

– Nu e rușine pentru butenceni să consume produse unguresti?

– Ca butencean din tată-n fiu sunt patriot și țin la satul ăsta. Cândva veneau din Viena după boi aici și poate dvs. nici nu vă închipuiți că exista bou de o tonă. La ora actuală ținem vitele pe pagubă.

– Și revin și întreb: dvs. ce credeți că ar trebui făcut?

– Știu. Având în vedere problema agriculturii pot spune că, cu o agricultură bine pusă la punct, rezolvăm problema foamei, să nu-și dea foc oamenii că n-au ce mânca. Așa că salvarea e agricultura.

– Aveți specialiști în agricultură la Buteni?

– Avem.

– Și ce fac?

– Împart cupoanele, ce să facă?

– De ce nu fac asociații?

– Eu nu știu de ce, eu îmi lucrez singur pământul.

– De ce nu faceți dvs. o asociație?

– Proprietatea trebuie să fie sfântă și cei care vin cu mine în societate trebuie să urmărească munca, cinstea și omenia. Nu ca până acuma, fiindcă cei care au făcut asociații i-au furat pe cei care le-au dat pământul.

– Mă gândesc că or mai fi și oameni cinstiți.

– Or fi, dar fiecare se luptă cu pământiorul lui și-l lucrează cum poate. Dar sper că în viitor vor fi și la noi microferme. Ce fac elvețienii? Noi de ce nu putem face ce fac ei?

– Probabil că deoarece nu suntem elvețieni!

– Nu-i suficientă explicația asta. Pentru că eu am încredere în acest popor și, așa cum spunea C. Coposu, în momente de cumpănă poporul român își găsește drumul cel bun. Dar numai în momentul când în fruntea țării vor fi oameni de ținută morală și de caracter.

I. IERCAN

Răspundem la întrebările cititorilor

PERIODICITATEA DE RODIRE LA MĂR

Doamna Maria Cozma din Arad, Piața Romană, are la Șofronea un măr care după doi ani de rodire abundentă a urmat un an (anul 1999) fără nici un fruct. Care este cauza?

Fenomenul de trecere a mugurilor vegetativi în muguri floriferi, cunoscut sub numele de diferențiere a mugurilor floriferi, are loc în anul precedent și asigură rodul anului viitor. S-a observat că factorul determinant în diferențierea mugurilor este azotul. Când cantitatea de azot este în exces, în timpul verii mărul crește și nu se diferențiază mugurii floriferi. În a doua jumătate a verii, când mărul absoarbe mai puține substanțe minerale, are loc diferențierea mugurilor. Deci, excesul de azot duce la creșterea vegetativă și împiedică diferențierea mugurilor florali. Azotul nu trebuie aplicat în luna iulie și nici nu se va uda excesiv, spre a împiedica diferențierea mugurilor. Periodicitatea de rodire se manifestă la măr și păr deoarece fructele acestora se coc mai târziu și pomii nu se mai „concentrează" asupra diferențierii mugurilor care are loc cca. 45 de zile în lunile iulie și august. **Rodirea abundentă,** împiedică diferențierea mugurilor. Pentru a asigura această diferențiere este necesar să se asigure cel mult 25-40 frunze pentru a hrăni un fruct. Aceasta ne obligă ca în anii cu rodire excesivă să rărim fructele, încă mici, pentru a asigura numărul de frunze la un fruct. Știm că pomii maturi au ca funcție principală rodirea. Dacă pomul este supraîncărcat cu fructe se face rărirea lor și se aplică tăieri de fructificare prin care normăm (reglăm) numărul de fructe, pentru a preveni ca în anul viitor să apară fenomenul periodicității de rodire. Acest fenomen se datorează faptului că în anii cu rod abundent, substanțele pregătite de frunze sunt consumate cu prioritate de fructele în exces, nemaifiind suficiente și pentru diferențierea mugurilor floriferi de rod, care asigură recolta anului viitor.

I. ARMĂȘOIU

„MICROFERMELE SUNT VIITORUL“

Interviu cu VASILE TEODORESCU, președintele Asociației crescătorilor de păsări și animale din România

– Domnule Teodorescu, ce este „Asociația crescătorilor de păsări și animale“ în Arad?

– În baza HG 485/1990 s-a înființat această asociație ca persoană juridică. Ea se ocupă cu formarea de microferme în sectorul privat, de creștere a puilor de carne, a porcilor și a animalelor de blană. Eu sunt președintele executiv la nivel național, având în răspundere zona de vest a țării, mai exact 12 județe.

– Mai concret, cu ce se ocupă această Asociație?

– Asociația crescătorilor de păsări și animale se ocupă cu formarea de microferme în sectorul privat. Aceste microferme, odată formate, vor ține loc fostelor ferme de stat, care s-au desființat și care trebuie înlocuite pentru că la ora actuală crescătorii de păsări și animale nu sunt organizați în acest sens, a creșterii numărului de păsări și animale care, pe de o parte stimulează crescătorii prin venituri substanțiale, prin valorificarea producției agricole proprii, iar pe de altă parte asigură pe piață carne mai multă și mai ieftină. Cu cât sunt mai mulți crescători, cu atât carnea va fi mai ieftină.

– Câte astfel de microferme există în județul Arad?

– Până la ora actuală, putem spune că sunt mulți crescători de pui, de porci, având un efectiv total de peste 5.000 de pui și peste 20 de porci (n.n. - de fiecare producător) care încă nu sunt, însă, organizați în microferme. Urmează ca în scurt timp să devină membri ai asociației noastre.

– Ce câștigă producătorul particular dacă intră în Asociația pe care o conduceți?

– În primul rând, fiind membru, va fi ajutat de Asociație în sensul că nu va plăti impozit pentru animalele pe care le crește, va fi susținut în obținerea materialului biologic de înaltă productivitate, de furaje combinate care asigură o creștere rapidă a animalelor, precum și în valorificarea producției organizat către abatoare, la prețurile cele mai bune.

La ora actuală putem spune că sunt peste 50 de crescători cu care am discutat, urmând să se înscrie în Asociație în vederea organizării acestor microferme.

Asociația va asigura mori de capacitate mică, pentru ca fiecare fermier să-și facă singur furajul.

În al doilea rând, producția agricolă obținută de ei va fi valorificată prin creșterea animalelor proprii la un preț superior, nu va mai fi vândută la prețuri derizorii.

– Credeți că au viitor aceste microferme?

– Fără îndoială că acesta este viitorul creșterii păsărilor și animalelor în România, ca să nu mai importăm din Ungaria sau Comunitatea Europeană. Și pentru că am vorbit de Ungaria, trebuie precizat că numai în județele de graniță sunt peste 60.000 de microferme care asigură 90% din carnea vândută pe piața maghiară. De acolo vin, însă, și în România cantități însemnate, care demonstrează că țara noastră consumă, dar nu produce.

În perioada care urmează vom discuta la Ministerul Agriculturii posibilitatea obținerii de credite cu dobândă subvenționată pentru microferme, privind cumpărarea de material biologic de înaltă performanță, precum și furaje concentrate pentru amestec cu produsul de bază folosit la hrana animalelor.

– Unde vă pot contacta cei interesați?

– Sediul Asociației este pe str. Blanduziei nr. 36, iar telefonul este 254.525, iar ca persoană de contact - Vasile Teodorescu.

ȘERBAN POPESCU

La Victoria, după privatizare

ÎNCEPE SĂ SE AUDĂ TICĂITUL... RENTABILITĂȚII

După aproape doi ani, cât a durat „jocul de-a privatizarea" la societatea arădeană Victoria, s-a reușit, totuși, vânzarea acțiunilor deținute de FPS, în noiembrie '99. Licitația de atunci a fost câștigată de firma arădeană B.A.P.D., care a concurat cu alți doi ofertanți. Pentru acțiunile cumpărate, noul proprietar a plătit FPS-ului întreaga sumă chiar a doua zi după semnarea contractului.

B.A.P.D. a mai achiziționat o altă firmă arădeană - Remat - și, după cum spune managerul societății, Ioan Măinescu, intenționează să investească în continuare în județul nostru.

„Înainte de preluarea Victoriei de către B.A.P.D., societatea mergea tot mai rău și abia supraviețuia. Datoriile depășeau 12 miliarde de lei, conducerea avea probleme cu muncitorii, care au protestat la restructurările făcute în societate. Acum, după privatizare, cifra de afaceri a crescut lunar. De exemplu, în ianuarie, față de decembrie '99, a crescut cu aproape 200 milioane de lei. La fel și în februarie, față de ianuarie", spune Gheorghe Contraș, directorul tehnic al Victoriei. „Sperăm ca într-un timp foarte scurt să dublăm cifra de afaceri. Atunci fabrica va deveni rentabilă. Lucrul acesta se poate realiza, altfel n-am fi investit în Victoria", adaugă managerul Măinescu.

Noua conducere a trecut, în ultimele trei luni, la diversificarea producției, pentru că „trebuie să ne adaptăm, cerințelor pieței". Producția de ceasuri este acum mai mică, dar valoric e mai mare decât cea de dinaintea privatizării. La ora actuală la Victoria se produc peste 20 de tipuri de ceasuri. O mare parte din producția de ceasornice ia calea exportului. „Avem, în continuare, parteneri în străinătate. Colaborăm cu firme din Ungaria, Germania, Anglia, Franța, Portugalia, Turcia, Arabia", spune directorul tehnic Contraș. „Vrem, de asemenea, să intrăm direct pe piața americană, în SUA, Canada și nu prin intermediari ca până acum. Totodată, nu se va mai face distincție între piața externă și cea internă. Și piața internă va fi abordată din altă perspectivă. Se va pune accent pe aspect și calitate", completează Ioan Măinescu.

De scurt timp, Victoria produce contoare de apă rece și nu va trece mult până vor intra în producție și contoare de apă caldă pentru apartamente. „Deoarece contoarele se fac în întregime la noi în societate, fără piese de import sau colaborare cu alte firme din țară, prețul acestora e mai mic decât la alte firme producătoare de contoare", adaugă Măinescu.

Pe plan intern, Victoria colaborează cu firme din Târgu-Mureș, Timișoara, Iași, București, Brașov, Bârlad, pentru care produce diverse mecanisme de mecanică fină (piese pentru contoare electrice, pentru echipamente de protecția muncii).

O altă schimbare intervenită după privatizare este în rândul angajaților. Din aproape 300 de oameni, au mai rămas 230. Noua conducere a Victoriei are de gând să aplice o „rețetă" ce în străinătate se practică de mulți ani: racolarea unor studenți, pe care să-i formeze din anii de școală și care, la terminarea studiilor, să lucreze în societate. „Ne gândim la câte doi studenți din anii 2, 3, 4, 5 de la facultatea de mecanică fină, cărora le vom da o bursă lunară de 500 de mii de lei. Pretenția noastră este ca aceștia să participe, pe perioada vacanței, la procesul de producție, bineînțeles, plătiți, iar la terminarea studiilor să lucreze în Victoria. Suntem deja în tratative cu Facultatea de Mecanică Fină din Timișoara, pentru că vrem să punem în practică ideea chiar din acest an", spune managerul Ioan Măinescu.

Cu toate că Victoria era cunoscută pe plan mondial, nu a avut nici măcar un pliant pentru prezentarea produselor. „Am scos recent un catalog al

produselor noastre, ce ne ajută să ne găsim noi parteneri. De asemenea, suntem invitați la expoziții în străinătate. Ca o curiozitate, Victoria n-a participat la nici un târg, după '90", menționează Măinescu.

Pentru dezvoltarea mediului economic din România, trebuie făcute multe schimbări. „Ministerul Finanțelor ar trebui să reducă numărul taxelor și impozitelor. Trebuie creat un cadru legislativ pe înțelesul tuturor. Legislația actuală e extrem de ambiguă. Nu e greu să fii om de afaceri, dacă-ți place să muncești. Dar, mai presus de orice, trebuie să fii lăsat să faci treabă", conchide managerul Victoriei, Ioan Măinescu.

GERLINDE KNAP

Îmbunătățirea climatului economic

UNUL DIN PUNCTELE CHEIE ALE STRATEGIEI DE DEZVOLTARE

În cadrul Strategiei economice pe termen mediu un loc important îl ocupă și îmbunătățirea climatului de afaceri. De zece ani se vorbește de crearea unui sector puternic al firmelor mici și mijlocii, care să se transforme în motorul economiei românești. Și mai departe, acesta să catalizeze formarea unei substanțiale pături de mijloc. Din păcate nici una, nici alte nu există. Lipsa unei continuități și coerențe legislative au condus la gâtuirea I.M.M.-urilor. De altfel, organizația lor este și în prezent în conflict cu Executivul, amenințând chiar cu o grevă fiscală. Asta dacă nu le vor fi satisfăcute revendicările. Cereri care în principal ar constau în reducerea hățișului legislativ, reducerea formalităților administrative, pentru a da posibilitatea acestora să fie funcționale. Această Strategie poate va veni să satisfacă, fie și parțial, necesitățile firmelor. Din proiect se deduce că una dintre direcții este „stabilitatea legislativă și macroeconomică, precum și simplificarea practicilor și procedurilor administrative."

De asemenea, se are în vedere eliminarea autorizațiilor inutile, precum și a barierelor la intrarea și ieșirea de pe piețe. În treacăt fie spus, pentru înființarea unei firme, în prezent sunt necesare 65 de autorizații și avize. Nu mai puțin importantă este și comunicarea. Nu de puține ori legi, ordonanțe, hotărâri sau metodologii au fost eronat interpretate. Și asta, în principal nu din cauza agenților economici.

De aceea, Guvernul și-a propus să transmite de acum înainte semnale clare privind politicile economice, legislația, obiectivele, instrumentele, precum și eșalonarea lor în timp.

Deci cuvintele de ordine sunt coerență, stabilitate, simplitate. Este preconizat ca Strategia să cuprindă asentimentul tututor părților implicate. În plus ea este și o temă de casă pentru Uniunea Europeană. Să sperăm că de această dată, ea va fi făcută bine, nu doar pentru forurile europene, ci în primul rând pentru noi. Dar cel mai important ar fi ca aceste concepte, care sună bine pe hârtie să fie și transpuse în realitatea cotidiană. Adică, să ne fie mai bine.

G. CONSTANTINESCU

La CCIA

SPAȚIILE COMERCIALE ÎN DISCUȚIE

Camera de Comerț, Industrie și Agricultură Arad organizează întâlnirea agenților economici cu reprezentanții Consiliului Municipal și RECONS S.A. Evenimentul va avea loc mâine, 9 martie, la ora 12,00 în Sala de Consiliu a CCIA Arad.

Această întâlnire dorește să lămurească o serie de aspecte legate de cumpărarea spațiilor comerciale administrate de S.C. RECONS S.A. de către agenții economici arădeni care le-au deținut până acum în chirie.

Participarea la această întâlnire presupune achitarea unei taxe de 30.000 lei / firmă pentru firmele membre ale CCIA Arad și 60.000 lei / firmă pentru firmele nemembre ale CCIA Arad.

Dobânzile bancare în vigoare la 07.03.2000

Denumirea băncii	Suma minimă (lei)		Dobânda (% pe an)														
			Persoane fizice							Persoane juridice							
	Persoane fizice	Persoane juridice	la vedere	Pe termen de (luni)						la vedere	Pe termen de (luni)						
				1	2	3	6	9	12		1	2	3	6	9	12	
BCR	*	25.000.000	10	50	-	51	52	53	54	10	50	-	51	52	53	54	
BRD	100.000	*	10	48	48,5	49	51,5	53,5	60	10	45	46	47	48	49	50	
B. Transilvania	300.000	25.000.000	10	49	-	52	51	51	50	10	44	-	48	46	48	47	
B.I.R.	300.000	15.000.000	10	48	-	53	49	51	51	10	44	-	45	46	47	48	
BancPost	500.000	500.000	10	47	-	48	49	50	51	10	38	-	40	42	43	45	
B. Agricolă	100.000	2.000.000	10	49	-	50	51	52	53	10	45	-	46	47	48	49	
B. P. Aurora	100.000	10.000.000	12	54	-	53	52	56	60	12	54	-	53	52	56	60	
B. P. Phoenix	500.000	500.000	10	60	-	61	62	-	65	10	60	-	61	62	-	65	

ZONA LIBERĂ CURTICI SE RIDICĂ DE LA COTA ZERO

Înființată prin HG 449/08.06.1999, Zona Liberă Curtici Arad se află pe ultima sută de metri în ceea ce privește instaurarea regimului de Zonă Liberă pe platforma din cadrul orașului Curtici.

Pentru ca acest deziderat să fie îndeplinit au trebuit să fie finalizate o serie de lucrări: împrejmuirea perimetrului, construirea clădirii administrative a vămii, punctului de control al trecerii frontierei, poliției sanitar veterinare și controlului fito-sanitar (în imaginea foto).

Obiectivul imediat următor, având termen limită sfârșitul lunii martie, este finalizarea lucrărilor la instalația de alimentare cu apă, spune Adrian Nițu, directorul general al Administrației Zonei Libere.

Pentru începerea efectivă a activității regimului de Zonă Liberă este necesară terminarea clădirii comisionarilor vamali și de schimb valutar, lucrare programată a fi terminată până la 20 martie 2000.

Un alt obiectiv major, avut în vedere în perioada imediat următoare, este rețeaua de drumuri de incintă. Astfel a fost inițiată procedura de licitație pentru adjudecarea de drumuri de acces programată pentru 20 martie a.c.

Obiectivul lunii aprilie îl constituie finalizarea lucrărilor privind canalizarea menajeră.

Deci, deși mai sunt activități în desfășurare, principalele obiective necesare instaurării regimului de Zonă Liberă de platforma Curtici au fost realizate, termenul final fiind la sfârșitul acestei luni.

Prin cele patru licitații organizate de către Administrația Zonei Libere Curtici - Arad, până în prezent s-au concesionat 75.277 mp, încheindu-se contracte de concesiune cu 12 utilizatori.

Nivelul investițiilor preconizate se ridică la suma de 15.453.000 USD iar numărul locurilor de muncă ce vor fi create va fi de 1.086. Activitățile ce se vor desfășura vor fi preponderent cele de producție și depozitare.

Următoarea licitație va fi organizată pe 7 aprilie pentru 43.095 mp, respectiv 10 parcele. Pentru acestă licitație sunt anunțați numeroși solicitanți ceea ce denotă interesul crescut al investitorilor în dezvoltarea Zonei Libere Curtici - Arad.

Foto-informație:
VIOREL MUSCA

Investiții

CINCI FIRME AR VREA SĂ FACĂ PROIECTUL TERMINALULUI CARGO

Aeroportul Internațional este unul dintre obiectivele economice arădene care în acest deceniu constituie o excepție de la declinul economic general. De-a lungul anilor, s-a modernizat pista, clădirea aeroportului, s-au adus noi tehnologii auxiliare. Un proiect mai vechi este și realizarea unui terminal Cargo, pentru dezvoltarea activității de transport a mărfurilor. Iată că acum problema, cel puțin din vedere financiar, este rezolvată. Suma de 2 milioane de Euro va fi asigurată din fonduri comunitare. Lucrurile au evoluat, astfel că, pe 9 martie va avea loc licitația pentru adjudecarea proiectului tehnic de realizare a terminalului Cargo. „Până acum au achiziționat caietul de sarcini cinci firme", a spus Gheorghe Udrescu, comandantul Aeroportului Internațional Arad.

Termenul de execuție al proiectului este de două luni și jumătate. După definitivarea proiectului, se poate trece la execuția propriu-zisă a obiectivului. „Dacă totul merge bine, în vara anului 2001, terminalul poate fi operațional" a adăugat comandantul Udrescu.

Construcția va cuprinde un depozit care pentru început va avea o capacitate de stocare de 7000 tone, o platformă de încărcare - descărcare a avioanelor, o platformă pentru TIR-uri.

În prima fază terminalul Cargo este gândit pentru a deservi partea de vest a țării și Zona Liberă Curtici Arad, dar în perspectivă se are în vedere extinderea activității pe plan internațional, ca un punct de transport din Balcani către Europa și poate chiar mai mult.

G. CONSTANTINESCU

După 3 luni de stat acasă

150 DE MUNCITORI DE LA DRUMURI MUNICIPALE S-AU REÎNTORS LA MUNCĂ

În perioada 1 decembrie '99 - 1 martie 2000, Administrația Drumurilor Municipale a fost nevoită să disponibilizeze 150 de angajați, activitatea neputând să continue, din cauza condițiilor meteorologice din iarnă. În tot acest timp, cei rămași au asigurat permanența pentru intervenții în caz de deszăpeziri.

Recent, cei 150 de muncitori disponibilizați s-au reîntors la muncă. De lucru ar fi, însă vremea nu permite. „Avem în vedere plombările unor străzi cu un utilaj special de plombare la rece, însă trebuie să fie o temperatură de peste 8°C. Deocamdată e mai frig și nu putem face asta", spune Caius Parpală, directorul ADM Arad.

GERLINDE KNAP

FABRICA PENTRU FERMENTAREA TUTUNULUI ARAD

VINDE din stoc 2,5 tone **porumb de floricele.**

CUMPĂRĂ sămânță orzoaică

INFORMAȚII TELEFON: 233131 sau 256591.

(1287639)

Privirea erotică

O SĂGEATĂ SPRE INIMA BĂRBAȚILOR

Femeia care știe să privească poate „săgeta" inima oricărui bărbat... Dar modul, momentul și alegerea ambianței în care se va desfășura vânatul sunt, în realitate secrete cunoscute doar de unele femei: cele despre care, cu o vorbă celebră, se spune că au geniul sexului lor.

Dacă nu țineți cont de cele câteva „legi" ale seducției prin privire, până și femeia cea mai dorită poate da greș. Așa că, luați aminte.

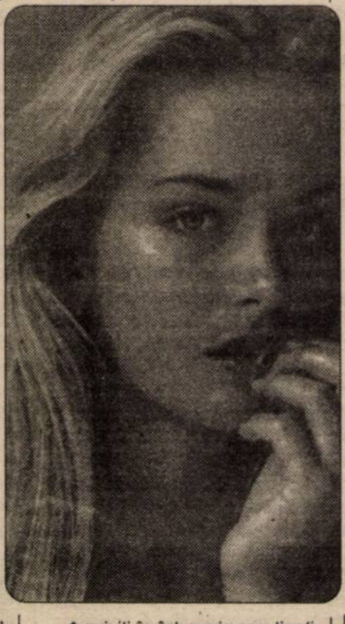

Ce este privirea erotică?

Se știe, din relatările unor memorialiști ai vremii, că - odinioară, în Evul Mediu și Renaștere - doamnele din înalta societate își picurau în ochi extract de mătrăgună: pentru dilatarea pupilelor... Nu pentru crearea iluziei unor ochi de culoare mai închisă, considerați mai senzuali, ci pentru că proporția dintre mărimea pupilei și culoarea ochilor reprezenta, de fapt, un semnal erogen la care nu putea rămâne indiferent nici un bărbat. În plus, otrava picurată în ochi le reducea vizibilitatea, producând astfel o ușoară lăcrimare ce umecta permanent ochii. Or, femeile înțeleseră faptul că acesta este secretul erogen care, dacă nu le înfrumusețează (căci nu avea cum!), le făcea mult mai atrăgătoare: pentru orice bărbat, pupilele dilatate ale unor ochi umezi reprezintă manifestarea - semnal al femeii îndrăgostite.

Care e situația, astăzi

Astăzi, se știe că un astfel de artificiu este extrem de dăunător pentru ochi și chiar pentru sistemul cardiovascular... și totuși, „ochiadele", cum li se spune în limbaj cotidian, rămân în continuare o redutabilă armă de seducție. Cum?

Efectul obținut odinioară cu ajutorul mătrăgunii poate fi atins, la cote chiar mai seducătoare, prin câteva metode - între care prima este controlul psiho-emoțional. Astfel:

❖ priviți în întuneric sau țineți un timp, ochii închiși (și, pentru a nu părea ridicole, creați în acest scurt răstimp, o mică diversiune sexy); zâmbiți discret, după care deschideți ochii și îl priviți, direct cald, în ochi.

❖ Imaginați-vă cu ochii abia întredeschiși, o scenă erotică extrem de „fierbinte". Priviți-l, apoi scurt - direct în ochi;

❖ Dacă relația vă permite și îl puteți atinge, faceți-o discret, cu ochii întredeschiși, iar pe măsură ce îl atingeți, concepeți - mental - mici fantezii erotice (cu el sau o altă persoană care vă stimulează). După ce inima începe să vă bată mai tare, deschideți larg ochii și - iarăși - priviți-l direct.

Pentru fumătoare: „aruncați-vă ochii în plin fum, și apoi priviți-l; veți obține același efect. Atenție, însă, la expresie: să nu pară, să nu fie percepută drept efect al fumatului.

Gimnastica privirii

„Ochiadele" descrise mai sus reprezintă doar expresia pasivă a ochilor. În realitate, impactul cel mai direct se obține „din mișcare", ceea ce sporește mult expresivitatea privirii.

În acest sens, se poate vorbi despre o adevărată gimnastică a privirii, chiar dacă termenul nu vi se pare cel mai potrivit... dar, atenție, pentru a învăța „magia albă" a privirii, sfaturile de mai jos nu trebuie - spun specialiștii - să fie folosite ca o „rețetă" infailibilă, ci doar ca o orientare de fond. Iar tehnica se-nvață exersând în oglindă.

❖ Privirea directă trebuie să fie cât mai scurtă, urmată de un zâmbet. Cea indirectă și întreruptă se poate prelungi...

❖ Când priviți, timp mai îndelungat, în ochii celuilalt trebuie să păstrați un aer de mister al zâmbetului, însă: să nu păreți falsă!

❖ Nu priviți insistent niciodată și nici nu prelungiți privirea mai mult decât el.

❖ Priviți-l în ochi numai în momentele de slăbire a „discuției" erotice - dar, atunci, faceți-o într-un mod deopotrivă timid și sensibil.

❖ Evitați mobilitatea exagerată a ochilor „pe laterală": dați senzația de falsitate.

Cu speranța că aceste sfaturi nu vă vor diminua sinceritatea, ne despărțim aici.

ANUNȚURI MATRIMONIALE

Ați făcut tot ce era posibil, dar sunteți în continuare singur(ă). Iată că ziarul „Adevărul" vă oferă încă o posibilitate de a vă găsi partenerul visat.

O dată la două săptămâni, în cadrul acestei pagini veți găsi rubrica „ANUNȚURI MATRIMONIALE". Nu vă costă nimic! Nu vă rămâne decât să completați talonul de mai jos, să formulați textul anunțului și să-l expediați pe adresa ziarului nostru.

▼ Pentru a păstra discreția asupra persoanei care formulează anunțul, acesta va apărea însoțit de un cod, ales de dumneavoastră.

▼ Scrisorile cu răspunsuri vor fi trimise, pe adresa ziarului nostru, rubrica „Anunțuri matrimoniale", menționându-se pe plic codul persoanei căreia îi este adresată.

▼ Nu sunt luate în considerare anunțurile neînsoțite de talon. Anunțul nu va fi prea lung. De preferință, se va încadra în limita a 20 de cuvinte.

▼ Corespondența se va ridica de la sediul redacției noastre, pe baza buletinului de identitate.

❖ Tânăr 18/178/70 ochi albaștrii, sincer, doresc să cunosc o domnișoară, max. 18 ani, simpatică, pentru o prietenie adevărată. **3 SUD EST**.

TALON ANUNȚURI MATRIMONIALE

NUMELE ______________________

PRENUMELE ______________________

ADRESA ______________________

____

B.I. nr. ____________ Seria ____________

CODUL ALES ______________________

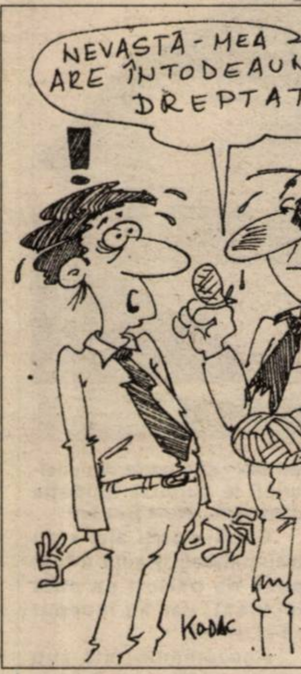

❖ Doamnă singură, apartament, 48/162/70, doresc cunoștință cu domn, vârstă apropiată, cu auto, pentru prietenie. Rog seriozitate. **STELA 48**.

❖ Tânăr, 30/182/95, Scorpion, puțin timid, sensibil, iubitor de muzică, film, natură, doresc cunoștință femeie 25-35 ani pentru prietenie (eventual căsătorie). Poate fi și de la țară. Rog seriozitate. **EDEN.**

❖ Doamnă serioasă, 43/165/70, cu serviciu, doresc cunoștință cu un bărbat serios, 45-50 ani, în vederea prieteniei. **Tel. 093.422632 ptr. Lidia**.

❖ Domn 52/172/73, doresc cunoștință d-nă calități morale. **T. M.**

❖ Pensionară 60/170/52, fostă asistentă medicală, îmi doresc un tovarăș de viață, pentru a ne ajuta reciproc (60-80 ani), chiar din împrejurimile Aradului, cu casă. Ador gospodăria la țară și animalele. **GOSPODINA.**

❖ 43 ani, fără obligații, antialcoolic, nefumător, ortodox, cu casă și gospodărie doresc să cunosc o doamnă: gospodină, fără obligații 35-45 ani în vederea prieteniei, eventual căsătorie (Poate avea și un copil minor). Rog sinceritate. **Suflet blând.**

CE MULT NE-AM IUBIT...

Secolul care se încheie nu a fost doar vremea războaielor și a cuceririlor tehnicii. El ne-a lăsat și imagini roz-bonbon, în care s-au topit pasiunea, sexul și tandrețea.

Cupluri mitice, clădite pe Olimpul mediatic, zei ai unui Panteon al iubirii

▼ MARILYN MONROE și ARTHUR MILLER. În 1959, Marilyn era soția lui Joe Di Maggio cînd i-a fost prezentat dramaturgul Arthur Miller. S-au văzut la o serată mondenă. Extaziată, starleta i-a mărturisit unei prietene: "Vezi degetul ăsta. Ăsta de aici? Ei bine, Miller a stat jos și m-a ținut de degetul de la picior și ne-am privit toată seara". Șase ani mai tîrziu, cel mai sexy degețel de pe planetă s-a căsătorit cu autorul "Morții unui comis voiajor". El o dădăcea, ea era pierdută în admirația lui. Pînă cînd a apărut Yves Montand, pe platouri la "Miliardarul".

▼ JEAN COCTEAU și JEAN MARAIS. În 1937 Jean Marais avea 24 de ani iar Jean Cocteau l-a ales să joace în "Oedipe". Anturajul l-a prevenit: "Ferește-te de Cocteau. Radiguet l-a iubit și acum e mort". Și totuși, timp de 25 de ani, actorul i-a suportat infidelitățile și opiul de care poetul nu se putea lipsi. 12 ani după moartea acestuia, Marais a spus despre iubirea lor: "Jean, nu plîng. Voi adormi privindu-te și murind, fiindcă de acum înainte mă voi preface că trăiesc".

▼ SIMONE SIGNORET și YVES MONTAND. Simone tocmai terminase "La Cermesse aux Etoiles" cînd Livio s-a oprit, pentru o noapte, la hanul Porumbița de Aur, din Saint-Paul-de-Vince. A doua zi a început să-i facă o curte naivă, dar grăbită. Doi ani mai tîrziu - amîndoi aveau 30 de ani - s-au căsătorit, la Porumbița care le-a purtat noroc. Acest cuplu mistic avea să marcheze, cu momentele lui bune și rele, viața culturală franceză timp de două decenii.

▼ SCOTT și ZELDA FITZGERALD. El nu era încă genialul autor al lui "Gatsby" cînd s-a întîlnit, în 1917, cu Zelda Sayre, fermecătoarea fiică a unui judecător influent. Ei au străbătut Europa din palat în palat, șocînd comunitatea literară cu farsele lor macabre. Scott bea, iar Zelda își pierde mințile, încetul cu încetul. În 1948 ea a ars de vie, într-un incendiu care a cuprins azilul în care fusese internată. După moartea ei, Scott a rătăcit de colo-colo, neconsolat, pînă la moarte.

Cupluri teribile - iubiri fulgerătoare, rupturi redundante, scandaluri și scene de menaj... în viață și pe ecran

▼ JANE BIRKIN și SERGE GAINSBOURG. S-au întîlnit în "Slogan". Pentru acest Pygmalion norocos ea a devenit imediat Lolita ideală. Provocări peste provocări, ei au dezvăluit o Franță adormită în conformism. Din legătura lor s-a născut o fată, Charlotte, și o oarecare idee de cuplu modern.

▼ STEVE MCQUEEN și ALI MC GRAW. "The Getaway", film de referință, semnat de San Peckinpah, i-a adus unul lîngă celălalt. Pe peliculă dar și în inconștientul colectiv li s-a lipit o etichetă: amanții dincolo de reguli, marginalizați, mereu pe fugă. Ali nu era încă eroina lacrimogenă din "Love Story" iar Steve nu făcuse "Papillon". Idila lor a fost scurtă, dar turmentată.

▼ AVA GARDNER și FRANK SINATRa. A fost cel de-al treilea ei soț. Pentru ea a divorțat de Nancy în 1951. Au urmat cinci ani de hărțuieli, împăcări și alte scandaluri care au făcut bucuria cumetrelor de la Hollywood. Bruneta focoasă a sfîrșit singură, dînd dreptate prietenului ei Hemingway, care spunea că e incapabilă să iubească.

▼ LIZ TAYLOR și RICHARD BURTON. Pașii i-au purtat pe amîndoi în 1963, pe platourile de filmare la Cleopatra. Cel mai scump film de pînă atunci s-a transformat dintr-o idilă într-un triumf. Și-au dat apoi replica în "Cui i-e frică de Virginia Wolf"? și cîteva alte filme, mult mai slăbuțe. Împreună au băut, au strălucit, au mîncat, s-au sfîșiat, au divorțat, s-au recăsătorit. El a spus despre ea: "E mult mai frumoasă decît toate filmele pornografice, mă doare în coșul pieptului cînd e departe de mine". După ce iubirea a murit, au încetat să vorbească unul despre altul cu emoție.

Cupluri familiste

▼ SIMONE DE BEAUVOIR și JEAN-PAUL SARTRE. La Sorbona, au descoperit înfruntarea de idei și au fost seduși. De ea și unul de celălalt. Ea era încă o "fată la locul ei", cunoscută pentru puloverele austere. Abia în 1929 a devenit una dintre cele mai tinere intelectuale franceze, cînd și-a luat titlul de doctor. El fuma cu încăpățînare pipă, îl diseca pe Heidegger, a inventat existențialismul, se plîngea de strabism. Pasiunea lor, filozofia, îi va uni pînă la moarte. În ciuda infidelităților mutuale întregul secol poartă dubla marcă incandescentă a gîndirii lor vizionare și a pasiunii lor intelectuale.

▼ LAUREN BACALL și HUMPHREY BOGART. Boggie făcea un rolișor în "Portul neliniștii" în 1944, cînd a făcut cunoștință cu un model care poza pentru "Vanity Fair". Ea avea 29 de ani, o voce șovăielnică și o privire piezișă. Durul s-a emoționat ca un licean și i-a cerut mîna. Cea pe care o alinta "Betty" i-a dăruit doi copii și l-a antrenat într-o viață orînduită, puțin mondenă, dar strălucitoare în planul realizărilor profesionale. Nu se știe dacă s-au certat vreodată.

▼ MARGUERITE DURAS și JANN ANDREA. În anii '70 un student la filosofie, Jann Lenée dă din întîmplare peste "La Petits chevaux de Tarquiria". Uimire totală. De atunci a încercat fără încetare să o întîlnească pe Marguerite Duras. Jann a bombardat-o cu scrisori, a asfixiat-o cu dovezi de amor. Doamna a sfîrșit prin a ceda. Erau 30 de ani diferență între ei, iar lui îi plăceau băieții. Ce dacă! Au trăit o pasiune inedită cimentată de literatura lui Marguerite. "Acea iubire", publicată recent, aduce un omagiu acestei uniuni durassiene, sublime, absolut sublime!

▼ KATHARINE HEPBURN și SPENCER TRACY. Mai familist, nici că găsești. Cu Hepburn și Tracy, Hollywoodul a devenit un fel de pavilion rezidențial pentru cuplurile stabilite. Erau împreună în fața cuptorului, a lagărului, turnînd radioase comedii, exaltînd pacea casnicilor. Încă de cînd s-au întîlnit în 1942, pe platoul de filmare la "Femme de l'anée", Miss Hepburn i-a semnalat partenerului ei că îl găsește cam scund. "Te voi modela după măsura mea", i-a răspuns irlandezul, catolic însurat, dar sedus. Povestea lor a durat 30 de ani. El disprețuia mondenitățile și nu a acceptat niciodată să divorțeze pentru a o lua de nevastă. Iar ea, din cauza lui lăuda peste tot amorul liber.

▼ SALVADOR DALI și GALA. Pentru a o seduce pe Gala, soția lui Paul Eluard, Dali și-a luat o cămașă, a tăiat-o deasupra buricului, s-a ras la subbraț, s-a colorat în albastru și s-a uns cu untură de pește amestecată cu murdărie de capră. Ea a spus că îl găsește respingător și insuportabil. Apoi i-a mărturisit: "Omulețul meu drag, nu ne vom despărți niciodată".

▼ PICASSO și... Femeile din viața lui sînt vizibile și în pînze: dansatoarea rusă Olga Kuklova, blonda și planturoasa Marie-Therese Walter, din epoca femeilor flori, fotografa Dora Maar, care plînge cu lacrimi amare în "Guernica", Francoise Gillot... pînă la Jacqueline, care figurează în centrul lungii serii "pictorul și modelul său".

▼ MODIGLIANI și JEANNE HEBUTHERNE. O întîlnim pe Jeanne Hebutherne peste tot. Personalitatea ei impregnează toate portretele de femeie ale genului italian din Montparnasse. Pe 24 ianuarie 1920, Amadeo a decedat de meningită tuberculoasă, la spital. Jeanne, însărcinată cu al doilea copil, aflînd vestea s-a aruncat pe geam din apartamentul părinților ei.

(Traducere și adaptare după Marie Claire)

Pagină coordonată de
DANA LASC

CASA SPERANȚEI

Dacă în România speranța s-a dus în bună parte pe apa Sâmbetei, dacă oamenii și-au pierdut încrederea în mai bine, există totuși ici și colo oaze în care speranța renaște prin dragostea de bine și de oameni a unor persoane care știu să și vorbească, dar știu și să facă. O astfel de persoană este pastorul Constantin Chisăliță din Sebiș. Dacă la Sebiș există Casa speranței, acest lucru se datorează în mare măsură pastorului Chisăliță.

Casa speranței e o casă tip familial. Deocamdată și-au găsit aici familia cinci copii luați de la Leagănul de copii din Arad. Vârsta celor cinci copii este între doi și patru ani. Cei care vin aici trebuie să aibă minimum doi ani și maximum șase ani. De regulă, se colaborează în acest scop cu Direcția județeană de ocrotire a copilului. **„Mai avem la Spitalul din Sebiș nouă copii abandonați**, spune pastorul Chisăliță, **dar nu pot fi preluați la Casa speranței pentru că nu au dosare. Există niște reguli și aici, trebuie anchetă socială, acești copii au părinți.“**

Casa speranței este un orfelinat modern, există patru dormitoare, bucătărie, trei băi, cameră de joacă și de studiu și sală de mese, demisol, un birou.

Am vizitat așezământul și pot spune fără teamă că aș greși: nu mulți copii din România au condiții de confort și civilizație cum au copiii de la Casa speranței. Nu cred că exagerez când spun că acești copii trăiesc în lux. Este acest lux o compensație pentru ceea ce nu pot avea acești copii: dragostea părinților. Însă cele cinci persoane care lucrează acolo încearcă să compenseze această dragoste prin afecțiune și prin atașamentul cu care se ocupă de acești copii. Și cum copiii trebuie să aibă un tată, acest rol a fost preluat de pastorul Chisăliță. De fapt, copiii i se adresează în consecință. Pentru Sebastian, Anamaria, Paula, Mircea și Domnica, pastorul Chisăliță ține loc de tată.

Pastorul Constantin Chisăliță printre „copiii“ săi

Casa speranței

Salariile celor cinci angajate vin de la Organizația **„Începuturi luminoase“** și o parte din cheltuieli le suportă fundația olandeză **„Ro-Charis“**.

Copiii sosiți aici erau traumatizați (Paula a fost pusă de părinți pe plita încinsă), dar au început să-și revină.

Așezământul stă sub patronajul Bisericii Baptiste, dar toată lumea știe că adevăratul mentor este pastorul C. Chisăliță, care a găsit sponsori dinafară (dar și din țară), a stabilit relații. **„M-a bucurat faptul că în ajutorul nostru au venit nu numai baptiști, ci și ortodocși“**, recunoaște cu fair-play pastorul Chisăliță. **„Am găsit sensibilitate, așadar, și la alte segmente confesionale.“**

Copiii s-au adaptat, se simt ca în familie, **„să nu aibă simțământul de orfan“**. Singura condiție pusă de Casa speranței a fost ca acei copii pe care îi preiau de la Leagăn să nu fie bolnavi mintal. Pentru că cei veniți la Sebiș vor primi educație și se va investi în ei ca în orice copil dintr-o familie.

Olandezii au venit săptămâna trecută și, mulțumiți de ce au văzut, au propus extinderea așezământului. Drept consecință, s-au mai cumpărat două grădini alături pentru a se mai construi un corp de clădire. Deocamdată, Casa speranței va primi 10-12 copii **„pentru că aceasta ar fi limita unei case familiale“**.

„Vreau să mulțumesc tuturor celor care au manifestat înțelegere și sensibilitate, în primul rând domnului primar Feieș, domnului doctor Oancea și nu în ultimul rând ziarului «Adevărul», care a fost mereu alături de noi.“

Și vom fi și de aci înainte alături de toți cei care sădesc o rază de speranță.

I. IERCAN
Foto: V. MUSCA

Mircea dirijează, iar Sebastian cântă la orgă. Concert în toată regula

Cine conduce AJVPS? Consiliul de conducere sau directorul executiv?

Comitetul de inițiativă pentru desprinderea pescarilor sportivi din cadrul Asociației Județene a Vânătorilor și Pescarilor Sportivi Arad (AJVPS) luând act de articolul „Pentru a limpezi apele tulburi, AJVPS propune un referendum... pescăresc", din ziarul „Adevărul" din data de 28.02.2000, este dator să răspundă în spiritul adevărului și al lămuririi pescarilor sportivi din județul Arad la câteva probleme, precum și să sesizeze membrii pescari asupra unor nereguli, care prin voința directorului executiv, Deme Nicu, s-au întâmplat și vor să persiste.

Este salutar că dl. Nicu Deme, director executiv al AJVPS Arad, prezintă în ziar raportul asupra cheltuielilor efecutate pentru pescuit, dar este de condamnat faptul că în ultimii ani AJVPS nu a funcționat statutar, pe de o parte, pentru că nu s-au aprobat anual în Adunări Generale bilanțurile anuale și bugetele de venituri și cheltuieli, iar pe de altă parte că membrii cotizanți (pescarii și vînătorii - simplii nu cu funcții), cei care dau banii din care trăiește AJVPS-ul și dl. diector executiv Nicu Deme nu au fost informați asupra modului de cheltuire a acestora. Este evident și pentru un novice că atâta timp cât nu s-au convocat adunările generale de dare de seamă și persistă reaua-credință în a convoca Adunarea Generală în care să se discute problema desprinderii pescarilor, se poate pune întrebarea firească: „...Ce aveți de ascuns, dl-lor din Consiliul de Conducere și d-le director executiv Nicu Deme? De ce vă opuneți unui demers normal, amiabil, care se poate face în condiții pașnice, la masa verde, fără a tulbura apele?"

Considerăm că afirmațiile domnului Nicu Deme, director executiv al AJVPS, din ziarul „Adevărul" din data de 28.02.2000, sunt contradictorii. Pe de o parte se afirmă că „De altfel, nici directorul executiv, nici conducerea AJVPS nu se opune separării pescarilor de vânători", și în continuare „Consiliul AJVPS a analizat cererea și a constatat că nu sunt îndeplinite condițiile statutare de a convoca o asemenea adunare generală." Este de neînțeles o asemenea atitudine care pe de o parte vrea să fie diplomatică, iar pe de altă parte evazivă. Ne punem întrebarea firească: „Cine conduce AJVPS: Comitetul de Conducere sau Directorul executiv?"

În ceea ce privește „Referendumul pescarilor", propus și instituit de dl. Deme, considerăm că este cea mai meschină încercare de a obstrucționa independența pescarilor față de AJVPS. Cu atât mai mult, cu cât domnul director executiv Deme leagă așa-zisul vot al pescarilor de plata cotizației anuale. La acest demers neortodox, vrem să vă răspundem, d-le Nicu Deme, că pescarii sunt oameni care posedă coloană vertebrală, corecți și sinceri și nu vor „mușca" la astfel de „momeli". Ambiguitatea d-lui Nicu Deme se reflectă încă din prima frază a articolului menționat prin negarea calității semnatarilor scrisorii deschise de a fi membrii AJVPS, constatând de fapt încă o dată că evidențele membrilor nu sunt reale, chiar în resortul de care ar trebui să răspundeți. Vă reamintim, de asemenea, că adunarea generală extraordinară din 1999 a pescarilor, la care faceți referință - „din luna iunie 1999" -, de fapt a avut loc în luna iulie 1999 și a fost o reuniune a pescarilor din vestul țării. Pentru a vă îmbogăți cunoștințele statutare vrem să vă sugerăm să citiți ziarele „Adevărul" din 9 și 12 iulie 1999 (care vă pot completa cunoștințele), și care vă vor lămuri că nu a avut loc o adunare generală a AJVPS, ci o reuniune a pescarilor din vestul țării (din județele Arad, Alba, Hunedoara, Bihor, Timiș, Caraș-Severin, Mureș), privind licitațiile care au avut loc pentru concesionarea pe apele domeniului public.

Comitetul de inițiativă alături de vânătorii și pescarii sportivi din județul Arad este convins că în cel mai scurt timp Consiliul de Conducere va da dovadă de discernământ și rațiune și va convoca Adunarea Generală ordinară, unde alături de problemele statutare (încheierea exercițiului financiar pe 1999, bugetul pe 2000) va fi supusă votului și desprinderea pescarilor din AJVPS.

Comitetul de inițiativă
pentru desprinderea
pescarilor din AJVPS

Asemănări tragice

„Apașii“ și presa...

„Se înmulțesc derbedeii politici. Apașii partidelor, cu coroane de lămâiță pe frunte, apar la răspântii și cer puterea.

Foștii prim miniștri, care în trei-patru ani au devenit multimilionari, vorbesc mereu de cinste și neprihănire.

Plugarii, negustorii, muncitorii, îi ascultă. Mulțimea e răbdătoare. E plină de cuviință.

Anumiți derbedei politici care au păcălit încrederea tuturor, anumiți apași de partid care au înșelat buna-credință a presei independente, simt azi că le alunecă pământul de sub picioare. Că prăbușirea lor nu va întârzia. Ba chiar că această prăbușire va fi grăbită de acțiunea gazetelor. Și, în fața pericolului, cu sufletul la gură și cu ochii ieșiți din orbite, plănuiesc sugrumarea acestei prese.

Dar, sugrumarea nu a venit, încă. Atâta vreme cât ea întârzie, presa independentă are datoria să-și doboare, cu lovituri tari, adversarii.

Nici un om politic serios nu se va indigna. Nici un om politic cinstit nu se va teme. În schimb derbedeii și apașii politici vor începe să tremure. Au și început."

Domnilor politicieni (o anume parte), nu tremurați. Suntem în an electoral, e drept, dar cele citate se refereau la „apașii" anului 1935 din România.

Ce se va scrie despre apașii noștri, vom trăi și vom vedea.

O rubrică de
Gh. Nicolăiță

IMAGINI ȘI ÎNTÂMPLĂRI DE COȘMAR ÎN INIMA ARADULUI

... Să conturăm, mai întâi, arealul celor ce vor urma a fi detaliate - **văzute, auzite, iar acum consemnate de noi nu fără stupefacție!** - spre știința tuturor celor care ne citesc. Și care, eventual, se vor întreba: **cum adică, în orașul nostru, în prag de nou mileniu să existe o asemenea situație în văzul tuturor, tolerată de autorități - din motive greu de înțeles și de acceptat într-o urbe care se respectă și în care Primăria și Poliția, cel puțin, au aceeași pretenție?** Dar s-o luăm metodic:

Se spune că scursorile (în general), într-un fel sau altul, tot la canal ajung, iar în perimetrul străzilor INEULUI, PLUGARILOR, NECULCE dar, mai ales ROBĂNEȘTI trece o bună porțiune din canalul „MUREȘEL" (rămasă neacoperită și neîntubată, dar devenită un loc de o insalubritate greu de descris), precum și o parte din sistemul aerian de conducte ce asigură încălzirea orașului. Ca să nu mai amintim că în imediata apropiere se află rețeaua de căi ferate care intră în Gara Arad. De mai multă vreme, (se pare că odată cu iarna) în zona conductelor și-au făcut prezența boschetarii și aurolacii hăituiți din alte zone ale municipiului atât de starea vremii cât și de acțiunile poliției. Dacă la început au fost doar vreo 5-6, la ora actuală sunt - după părerea celor ce locuiesc în zonă - vreo 40-50 (și numărul lor tot crește!) creând o adevărată colonie ascunsă pe sub conductele (desfoliate de tabla zincată protectoare fără ca proprietarii: CET-ul etc. să se sesizeze!) și-n căminele de vizitare, ori în bordeiele improvizate cu folie de polietilenă întinsă peste conducte ca să nu iasă căldura.

Tot de mai multă vreme, locuitorii din zonă s-au plâns, au sesizat la Primărie, la Poliție, la diverse posturi locale ori centrale de televiziune, adică au făcut, în mod civilizat, primul pas - acela de a sesiza! - fără de care bunăoară Poliția, de regulă, nu acționează, deși, în cazul dat, nu credem că nu avea deja informații mai ales după reușita acțiune întreprinsă nu demult printre „locatarii" clandestini din Gara CFR Arad. La sesizările - verbale, telefonice etc. - făcute, oamenii au primit răspunsuri și de genul: **„N-avem ce le face! Scoateți-i voi cu bâtele", „Ce-aveți cu ei, doar și ei sunt oameni!?"**

Stop cadru

Da, da! Sunt oameni, doar cu numele, deocamdată! Căci, în ceea ce privește comportamentul lor, el nu se deosebește prea mult de cel animalic, imprevizibil, bolnav, violent, cu alte cuvinte un comportament care aduce grave prejudicii și tulburări „ordinei și liniștei publice", domeniu în care - după umila noastră părere - în primul rând domnul primar al Aradului are obligații prin lege și responsabilități - asișderea! Căci, dacă nu știe domnia sa ce se petrece, acum, acolo, îi spunem noi că, mai zilele trecute, în văzul tuturor nu s-au sfiit (doi dintre ei) să facă dragoste și să... verifice străvechea invenție din relația intimă bărbat - femeie, ca să nu mai amintim de scandalurile dese, tot mai intense ale căror autori nu țin cont de zi, de noapte, ori de coșmarul pe care oamenii din zonă au ajuns să-l trăiască și să-l suporte, cotidian.

A ridica din umeri în fața unor asemenea imagini și întâmplări greu de descris și apărute în inima Aradului (cu tendințe clare de a invada până și bulevardele centrale, îndeosebi duminica, când la tot pasul ești atacat de fel de fel de cerșetori, boschetari, aurolaci etc. fără ca, iarăși, cineva să se sesizeze!) este un vot de blam pentru administrația locală. Că, la ora actuală, e cuprinsă și ea de febra alergăturilor din campania electorală - e treaba ei, dar să nu uite că odată, cu vreo 3-4 ani în urmă s-a angajat, printre multe alte promisiuni (tot electorale!) să vegheze la liniștea și ordinea publică. Dar, vine din nou trasul liniei pentru bilanț! Nu credeți, domnilor de la Primărie etc. etc. că răbdarea oamenilor, a consătenilor voștri, va avea un cuvânt greu de spus la urne? Chiar îi mai credeți naivi și ușor de purtat doar cu vorba? Dacă ați locui voi în locul lor cum ați rezolva problema? Tot așa? Să fim serioși! Căci ne îndoim, domnilor, că toți aceia care ne-au oferit detalii despre care am scris cele de mai sus - ne-au mințit! Ba, din contră!

CONSTANTIN SIMION

HUȚAN A REVENIT LA UTA

Portarul formației arădene UTA, Sebastian Huțan, a revenit, ieri, în Arad, după periplul său în Italia.

Apărând culorile prestigiosului club roman Lazio, Huțan a evoluat la formația de tineret, în cadrul Memorialului „Viola". După 0-0, cu Atalanta și 1-0 cu selecționata orașului Arco, Lazio s-a înclinat în fața celebrului Milan, cu 3-1. Portarul arădean a apărat pe tot parcursul celor trei partide, lăsând o impresie destul de bună.

De astăzi, Huțan se alătură celor de la UTA, iar eventula sa plecare la Roma va fi discutată la nivel înalt, între cele două cluburi.

Luigi Piedimonte s-a ferit să dea - deocamdată - un pronostic, iar președintele Lupaș a spus că nu este disponibil să dea vreun detaliu, deoarece era ocupat. Probabil se gândea intens la cât a greșit de când se află în fruntea clubului.

LEO SFÂRA

Incursiune în fotbalul juvenil arădean

ASTĂZI, CSȘ GLORIA (GENERAȚIA 1988)

În cadrul periplului care vizează activitatea fotbalistică juvenilă din Arad, astăzi ne vom opri asupra Clubului Sportiv Școlar Gloria. Mai exact, vom încerca să trasăm câteva coordonate pe care se situează grupa fotbaliștilor născuți în anul 1988, de la această Asociație. Pregătită de antrenorul Cristian Păcurar, echipa a susținut până în prezent o suită de meciuri amicale, după cum urmează: 6-0 cu Vest '88, 1-0 cu UTA '88, 89, 2-3 cu CSȘ Gloria '87 și 0-4 cu Șiria '86. Antrenamentele au fost reluate în data de 3 ianuarie. La momentul documentării noastre, se preconizau și alte jocuri de verificare, în compania formațiilor UTA '88-'89 respectiv Motorul '87.

CSȘ Gloria '88 ocupă locul 4 în Campionatul județean, înaintea reînceperii stagiunii. Prof. Cristian Păcurar are încredere în formația pe care o antrenează. Convingerea lui este că 3-4 jucători sunt de mare perspectivă și pot face pasul spre fotbalul de înaltă performanță, în viitor. Campionatul se reia sâmbătă, 18 martie, în runda inaugurală echipa urmând să întâlnească pe Telecom.

Dar iată, în încheiere, lotul cu care va fi abordat acest retur de campionat: Negru, Nistor, Terek (portari), Iovanov, Gheju, Țigan, Vaida - căpitan de echipă, Malița, Frățuțu, Ciobănașu (fundași), Budur, Oneț, Titirez, Botizan, Moisa (mijlocași), Orheian, Geangu, Bulboacă (înaintași).

ADRIAN HĂRȚĂU

„CAZUL BOLOȘ" - DEPARTE DE FINALIZARE

„U" West Petrom a reușit să amâne cu o săptămână depunctarea din clasament venită în urma neplății grilei de transfer a lui Dan Boloș de la Apulum Alba Iulia. Această hotărâre a fost luată de F.R.F., care a luat decizia de a mediatiza conflictul dintre cele două cluburi. Motivul îl constituie o neregulă apărută în momentul declarării de către Comisia pentru Statutul Jucătorului a lui Dan Boloș ca jucător liber. În contractul avut cu cei de la Alba Iulia, Boloș avea o clauză prin care în cazul unei neplăți a ratelor contractuale el devine jucător liber fără pretenții financiare, clauză pe care jucătorul a invocat-o la CSJ. Acest for l-a declarat în 14 iunie 1999 jucător liber cu grilă, fără să țină cont de faptul că Boloș fusese suspendat de clubul din Alba Iulia, pe timp nelimitat, din motive disciplinare, o metodă a președintelui Mărginean pentru a nu da banii jucătorului. Cum un jucător în stare de suspendare nu poate fi declarat liber, decizia CSJ-ului nu este conformă cu regulamentul. Ea ar fi trebuit atacată în timp de cinci zile, deci până pe 19 iunie, însă nimeni nu a făcut acest lucru. Federația a sesizat problema, încercând acum să obțină o înțelegere între cluburile implicate. Din acest motiv a fost amânată depunctarea West Petromului până ieri, 7 martie.

Cum nu s-a ajuns la o înțelegere între cluburi, West Petromul a depus memoriu la Comisia de Apel împotriva depunctării. Acest memoriu va fi judecat, după toate probabilitățile, în ședința de joi, 9 martie, urmând a se lua o decizie. Se pare că totuși F.R.F.-ul va fi cel care va decide finalizarea situației încurcate care s-a creat.

DACIAN TODUȚA

MEDALII LA „NAȚIONALELE" DE ÎNOT

În intervalul 1-5 martie, orașul Pitești a găzduit Campionatele Naționale de înot, ediția de primăvară, pentru seniori. La start s-au aliniat 24 de cluburi, inclusiv Universitatea CSM Conar Arad. Sportivii arădeni au obținut rezultate foarte bune, astfel: **Daria Coroș - locul 2 la 100 m fluture, Dan Ardelean - locul 2 la 100 m spate și locul 3 la 200 m spate, Norbert Lux - locul 4 la 100 m spate, locul 4 la 200 m spate, Diana Teglaș - locul 4 la 800 m liber, Cosmin Cuciurean - locul 5 la 500 m bras și locul 5 la 100 m bras.**

Grație rezultatelor de mai sus, Daria Coroș și Dan Ardelean sunt în vizorul Federației Române de Natație, în vederea participării la Jocurile Balcanice, programate pe 12-13 august la Nicosia (Cipru). Competiția premergătoare Balcaniadei va fi Campionatul Național - ediția de vară, de la Pitești (7-11 iunie). Antrenorul sportivilor menționați este prof. Viorel Bitang.

ADRIAN HĂRȚĂU

Automodelism

LOCUL 5 PENTRU ARĂDEANUL CRISTIAN FAUR

Localitatea poloneză Tarnow a fost, între 3 și 5 martie, amfitrioana unui concurs de Grand Prix la automodelism. Marele Premiu a fost onorat cu participarea de reprezentanții a cinci țări: Polonia, Iugoslavia, Cehia, Slovacia și România. Din partea C. S. M. Conar Arad a evoluat Cristian Faur. Acesta a reușit să intre în finala competiției, ocupând locul 5. Un impediment în realizarea unei performanțe superioare, l-a constituit lipsa materialelor competitive (acumulatori), dar și astfel performanța rămâne notabilă.

A. H.

Atletism

C. S. M. CONAR ȚINE PASUL

Zilele trecute au avut loc în Capitală „naționalele" de atletism. Delegația C. S. M. Conar Arad a fost formată din trei sportivi. Dacă Ionel Oprea a devenit campion național în proba de aruncare a discului, cu un excelent 62.79 m ce se apropie de baremul pentru Jocurile Olimpice, Bogdan Roman s-a clasat pe poziția a 5-a la juniori și a 10-a la seniori, izbutind un record personal (52.36 m) la aruncarea suliței. Ultimii doi atleți au dublă legitimare (CSM Conar - CSȘ Arad) și sunt antrenați de Constantin Miclea, iar pregătirile lui Ionel Oprea sunt coordonate de Traian Magheru. Teodora Petraș nu a concurat din pricina unei accidentări.

A. HĂRȚĂU

Tenis de masă

OBIECTIV PRETENȚIOS - ȘASE CLASĂRI PE PODIUMUL C. N.!

Vineri, sâmbătă și duminică se desfășoară la Zalău Campionatele Naționale individuale de tenis de masă, destinate seniorilor. În probele existente (simplu, dublu și dublu mixt), competitorii arădeni de la C. S. M. Conar au un obiectiv îndrăzneț - obținerea unui număr de șase medalii, dintre care trei la feminin și trei la masculin. În acest scop, următorii jucători vor efectua deplasarea spre locul de disputare a întrecerii: Valentin Dobai, Cristian Tămaș, Walter Berg, Dumitru Ștefan, Georgeta Cojocaru-Olaru și Lucia Bălaș. Succes în tentativă!

A. HĂRȚĂU

PROGRAMUL RETURULUI DIVIZIEI C, seria a IV-a, ediția 1999-2000

Etapa 21 - duminică, 12 martie

Zlatna - Aurul Brad
Abrud - Certej
Telecom Arad - Cetate Deva
„U" Arad - Cugir
Uricani - Electrica
Lupeni - Gloria Reșița
Telecom Timișoara - Petrila
CFR Timișoara - West Petrom
Caromet - stă

Etapa 22 - duminică, 19 martie

Gloria Reșița - Abrud
Aurul Brad - Caromet
Electrica - CFR Timișoara
Certej - Telecom Arad
„U" Arad - Telecom Timișoara
Cetate Deva - Uricani
Cugir - West Petrom
Petrila - Zlatna
Lupeni - stă

Etapa 23 - miercuri, 22 martie

Zlatna - „U" Arad
Lupeni - Aurul Brad
Uricani - Certej
CFR Timișoara - Cetate Deva
Telecom Timișoara - Cugir
West Petrom - Electrica
Telecom Arad - Gloria Reșița
Caromet - Petrila
Abrud - stă

Etapa 24 - duminică, 26 martie

Aurul Brad - Abrud
„U" Arad - Caromet
Certej - CFR Timișoara
Cugir - Electrica
Petrila - Lupeni
Gloria Reșița - Uricani
Cetate Deva - West Petrom
Telecom Timișoara - Zlatna
Telecom Arad - stă

Etapa 25 - duminică, 2 aprilie

Lupeni - „U" Arad
Telecom Arad - Aurul Brad
West Petrom - Certej
Electrica - Cetate Deva
Zlatna - Cugir
CFR Timișoara - Gloria Reșița
Abrud - Petrila
Caromet - Telecom Timișoara
Uricani - stă

Etapa 26 - miercuri, 5 aprilie

„U" Arad - Abrud
Zlatna - Caromet
Cugir - Cetate Deva
Certej - Electrica
Telecom Timișoara - Lupeni
Petrila - Telecom Arad
Aurul Brad - Uricani
Gloria Reșița - West Petrom
CFR Timișoara - stă

Etapa 27 - duminică, 9 aprilie

Telecom Arad - „U" Arad
CFR Timișoara - Aurul Brad
Cetate Deva - Certej
Caromet - Cugir
Electrica - Gloria Reșița
Uricani - Petrila
Abrud - Telecom Timișoara
Lupeni - Zlatna
West Petrom - stă

Etapa 28 - duminică, 16 aprilie

Zlatna - Abrud
Cugir - Certej
Gloria Reșița - Cetate Deva
Petrila - CFR Timișoara
Caromet - Lupeni
Telecom Timișoara - Telecom Arad
„U" Arad - Uricani
Aurul Brad - West Petrom
Electrica - stă

Etapa 29 - duminică, 23 aprilie

CFR Timișoara - „U" Arad
Electrica - Aurul Brad
Abrud - Caromet
Lupeni - Cugir
Certej - Gloria Reșița
West Petrom - Petrila
Uricani - Telecom Timișoara
Telecom Arad - Zlatna
Cetate Deva - stă

Etapa 30 - duminică, 30 aprilie

Lupeni - Abrud
Aurul Brad - Cetate Deva
Telecom Timișoara - CFR Timișoara
Petrila - Electrica
Cugir - Gloria Reșița
Caromet - Telecom Arad
Zlatna - Uricani
„U" Arad - West Petrom
Certej - stă

Etapa 31 - miercuri, 3 mai

Electrica - „U" Arad
Cugir - Abrud
Certej - Aurul Brad
Uricani - Caromet
Telecom Arad - Lupeni
Cetate Deva - Petrila
West Petrom - Telecom Timișoara
CFR Timișoara - Zlatna
Gloria Reșița - stă

Etapa 32 - duminică, 7 mai

Petrila - Certej
„U" Arad - Cetate Deva
Caromet - CFR Timișoara
Telecom Timișoara - Electrica
Aurul Brad - Gloria Reșița
Abrud - Telecom Arad
Lupeni - Uricani
Zlatna - West Petrom
Cugir - stă

Etapa 33 - duminică, 14 mai

Certej - „U" Arad
Uricani - Abrud
West Petrom - Caromet
CFR Timișoara - Lupeni
Gloria Reșița - Petrila
Cugir - Telecom Arad
Cetate Deva - Telecom Timișoara
Electrica - Zlatna
Aurul Brad - stă

Etapa 34 - duminică, 21 mai

Telecom Timișoara - Certej
Zlatna - Cetate Deva
Abrud - CFR Timișoara
Aurul Brad - Cugir
Caromet - Electrica
„U" Arad - Gloria Reșița
Telecom Arad - Uricani
Lupeni - West Petrom
Petrila - stă

Distribuitor Autorizat dialog

DE 8 Martie Ea MERITĂ UN CADOU

Conectează-te acum la Dialog și beneficiezi de oferta specială pentru tine

→ primele două luni dublul minutelor incluse în abonament

→ telefoane la prețuri excepționale și cu 12 luni garanție

GSM CENTER

TEL: 057/211800, 254686
FAX: 057/211900, 254745
E-MAIL: gsmcente@dart.ro

P-ȚA A. IANCU NR.10
ZIRIDAVA - Parter
STR. CLOȘCA NR.3

* Prețurile nu conțin TVA, numai cu abonament la Dialog

De la 1 martie 10% 20% 30%

REDUCERI DE PREȚURI

LA DOMUS ● DOMUS ● DOMUS

Magazinele Domus din Arad
■ str. Cicio Pop nr. 17, tel. 280424 ■ Piața Romană, tel. 280578

APLICĂ MARI REDUCERI DE PREȚURI LA
● ARTICOLE DE DECORAȚIUNI INTERIOARE:

tapet și accesorii, mochetă, covoare PVC, garnișe și jaluzele, covoare baie etc. (1287590)

S.C. IATSA S.A. ARAD

Str. Ștefan cel Mare 2-4

S.C. IATSA S.A. ARAD, anunță că Adunarea Generală a Acționarilor, convocată inițial pentru data de 07.03.2000, la sediul din Str. Ștefan cel Mare 2-4, se amână pentru data de 24.03.2000, ora 13,00 și va avea următoarea ordine de zi:

1. Analiza și aprobarea Raportului de gestiune al Consiliului de Administrație pe anul 1999. Descărcarea de gestiune a administratorilor.

2. Analiza și aprobarea Raportului cenzorilor privind gestionarea societății pe anul 1999.

3. Prezentarea și aprobarea bilanțului, a contului de profit și pierderi pe anul 1999, repartizarea profitului net și a dividendelor pe anul 1999.

4. Analiza și aprobarea bugetului de venituri și cheltuieli și programul de activitate pentru exercițiul financiar 2000.
Încărcarea administratorilor cu gestiunea societății pentru anul 2000.

5. Analiza și aprobarea schemei organizatorice, a numărului de posturi și constituirii compartimentelor funcționale și de producție și a statului de funcțiuni.

6. Diverse.

VĂ MULȚUMIM PENTRU COLABORARE.

DIRECTOR GENERAL
Ing. Ovidiu C-tin Daescu
(1287632)

PREZENTARE UTILAJE AGRICOLE

Vor fi prezentate: Tractoare CASE, FENDT,
Utilaje pentru prelucrarea solului
Combine CLAAS
Utilaje de erbicidat
Semănători
Piese de schimb: WALTERSCHEID cardane și piese componente; RASSPE cuțite, lame și degete; Uleiuri, filtre

Când? Vineri, 10 martie 2000, între orele 9,00-15,00.

Unde? Sediul Firmei SC MEWI SRL, Str. Principală nr. 280, Orțișoara, jud. Timiș.

DETALII SUPLIMENTARE se pot obține la telefon 056/194.350 sau 056/221.537.

SC MEWI VĂ AȘTEAPTĂ!

(4508925)

LINFLEUR ROM

S.C. LINFLEUR ROM S.R.L.
ORGANIZEAZĂ

începând cu data de 20.03.2000 preselecție pentru ocuparea postului de ***SECRETARĂ-DACTILOGRAFĂ.***

CONDIȚII MINIME:

▼ cunoașterea limbii italiene -.scris și vorbit;
▼ cunoștințe operare calculator (Word, Excel);
▼ vârsta maximă 35 ani.

AVANTAJE:

▼ cunoașterea limbii germane.

C.V. se va depune, începând cu data de 09.03.2000, la sediul societății din Calea Lipovei, nr. 187.

Informații suplimentare zilnic 9,00-15,00.
tel. 219822 și 219820. (4508927)

DIRECȚIA GENERALĂ A FINANȚELOR PUBLICE ȘI CONTROLULUI FINANCIAR DE STAT A JUDEȚULUI ARAD

organizează LICITAȚIE PUBLICĂ pentru vânzare în condițiile Ord. Guv. nr. 128/1998 a următoarelor categorii de bunuri devenite proprietate de stat:

● aparate de uz casnic (mixere, călcătoare, aparate pentru preparat cafea, prăjitoare pâine etc);
● casetofoane și combine muzicale.

Licitația se va organiza la magazia Gărzii Financiare Arad din B-dul Revoluției nr. 79, în ziua de 13 martie 2000, începând cu orele 10,00.

Informații suplimentare la telefon 280.633 int. 155. (1287631)

S.C. SOCCON C-ȚII SRL ARAD

VINDE DIN STOC URMATOARELE CANTITĂȚI DE CHERESTEA USCATĂ:

■ SCÂNDURĂ RĂȘINOASE - 17 m.c.
■ DULAPI RĂȘINOASE - 66 m.c.
■ SCÂNDURĂ STEJAR - 4 m.c.
■ DULAPI STEJAR - 5 m. c.
■ SCÂNDURĂ CIREȘ - 5 m.c.
■ DULAPI CIREȘ - 6 m. c.
■ DULAPI CARPEN - 2 m. c.

INFORMAȚII MICĂLACA STR. VIORELELOR NR. 1.
TELEFON: 263275, 092 629802, 092 234084 (1287630)

C. C. BANCA POPULARĂ FAMILIA

acordă împrumuturi tip **C.A.R.** cu **18%** dobândă anuală și credite pe maxim **5 ani** cu dobândă anuală între **32%** și **52%**

Relații suplimentare: str. Bușteni, nr. 5
Telefon: 057 / 235.982

NEUROMED TIMIȘOARA

INVESTIGAȚII MEDICALE DE ÎNALTĂ PERFORMANȚĂ PRIN REZONANȚĂ MAGNETICĂ NUCLEARĂ
UNICUL CENTRU DIN TIMIȘOARA ȘI VESTUL ȚĂRII

Cea mai modernă metodă de investigație din lume, metodă neinvazivă, fără raze X.

Se folosește în:

- Neurologie	- Endocrinologie
- Neurochirurgie	- Gastroenterologie
- Ortopedie	- Urologie
- Oftalmologie	- Chirurgie
- Oncologie	- Ginecologie

Programări zilnice 24 ore/zi

Se efectuează investigații în regim de urgență, la orice oră.
ADRESA: B-DUL 16 DECEMBRIE 1989 NR. 43, TIMIȘOARA
TEL/FAX: 056-292637; 056-194403.

C. C. BANCA POPULARĂ FAMILIA

constituie depozite:

1 lună: **68%** 3 luni: **74%**
6 luni: **78%** 12 luni: **85%**

Relații suplimentare: str. Bușteni, nr. 5
Telefon: 057 / 235.982

100% HARD SEX
GRATIS 20" - 7550 lei / 30"
Fă-o cu mine!
SEX PLANET
89.18.18
INTERZIS MINORILOR

SOCIETATEA ANNO SRL

● Comercializează o gamă variantă de radiatoare din import OȚEL, ALUMINIU - DUNAFERR, ACURAD, XHENIA, precum și materiale din CUPRU, FIER, HENCO pentru instalații de apă și încălzire.

● Vinde ȚIGLE IMPORT UNGARIA: TANGÓ, CSÁR-DÁS, KERINGŐ

● Angajează: VÂNZĂTOR
pentru magazin - cu experiență în domeniu, cunoscător de limba maghiară.

Informații: Arad, str. Andrei Șaguna nr. 52.
(4508910)

891.001
ador SEXUL TOTAL
NOU SPECIAL
Gratuit 20 sec.
Tarif: 7.700 lei / 30 sec.

SEX - PHONE
GRATIS 20" - 7450 lei / 30"
Punemi-o! Acum!!!
891.393
DOAR PENTRU ADULTI

SUNĂ ACUM
NEW-HOT
...tu ești partenerul meu...
891.666
GRATUIT 20 SEC.
TARIF: 7.700 LEI / 30 SEC.

SUNĂ ACUM
NOU în ARAD
plăceri interzise
891.300
GRATUIT 20 SEC.
TARIF: 7.650 LEI / 30 SEC.

CONEL

- Sucursala Electrocentrale Arad
Str. 6 Vânători F.N.

Organizează în data de 10.04.2000 licitație pe bază de oferte scrise pentru închiriere suprafețe pentru amplasare panouri publicitare și de reclamă pe estacadele suport conducte de termoficare care traversează CALEA VICTORIEI și STR. 6 VÂNĂTORI.

Caietele de sarcini și informații suplimentare se pot obține de la sediul sucursalei și telefon 213221 interior 259.

(4508931)

A.F. „CORAL"

cu sediul în ARAD, str. CLUJULUI Nr. 39-41, solicit autorizație de mediu pt. activitatea de pompe funebre și similare.

Eventualele contestații se pot depune în ARAD, Bl. DRAGALINA nr. 16, la Agenția de protecția mediului ARAD.

(4508924)

SC PUBLIROM GROUP SRL

ANGAJEAZĂ, ÎN CONDIȚII AVANTAJOASE
1. ECONOMIST

Cerințe - Studii superioare
- Cunoștințe operare PC
- Experiență minim 3 ani
- Vârsta maximă 35 ani

Trimiteți un curiculum vitae la tel/fax: 211011 Hotel Parc cam. 302A, Loc. Arad.

OFERTA SPECIALA!

S.C. A PLUS COMPUTER SRL

435$ + TVA

CARCASA AT 200W
AMD K 6-2 380MHz
PLACA VIDEO 4MB AGP
CD, RAM 32 MB PC.100
MONITOR 14" SVGA COLOR
TASTATURA
MOUSE

Arad, Micalaca bloc 338 PARTER
tel. 057/259 804
e-mail aplus@inext.ro
a_plus@arad.ro

ROLAND PLUS

VINDE:

USI BLINDATE
3 800 000 LEI / BUC.
(TVA Inclus)

GRESIE
FAIANTA
IMPORT SPANIA
PARCHET

STR. ANDREI SAGUNA NR. 38
TEL. 057/257 323

AECTRA

PUNCT OCHIT - PUNCT LOVIT
GRANSTAR®
ȚINTEȘTE DOAR BURUIENILE

Aveţi culturi de GRÂU şi ORZ?

GRANSTAR®
EFICACITATE MAXIMĂ

Erbicidul cel mai eficient în combaterea buruienilor problemă din culturile de grâu şi orz (pălămida, neghina, muşeţelul, etc.)

- Selectiv, spectru larg de buruieni;
- Perioadă largă de aplicare, până la faza de burduf;
- Fără restricţii pentru culturile în rotaţie;
- Doză redusă la ha.

Ţintiţi succesul, comandaţi erbicidul **GRANSTAR®**

AECTRA AGROCHEMICALS
Sediul central: Tel.: (01) 312.27.89, Reprezentant local: Gheorghe Benea: 094.657.710

CREȘTE ȘI OCROTEȘTE

GRANSTAR® este marcă înregistrată DUPONT.

AECTRA
Agrochemicals

---

foto
video
procesări portrete
fotografii reclama
reportaje foto-video
articole foto
digital studio
enigma
tel. 057 251459
Arad Bdul.Revoluției 80
C. A. Vlaicu Bl. 13
un 8 martie plin de bucurii !
Tuturor domnișoarelor și doamnelor

Consiliul de administrație al Cooperativei de Credit „Concordia Română" Banca Populară Arad

CONVOACĂ

Adunarea Generală Ordinară a membrilor cooperativei în data de **29.03.2000**, ora **15,00**, la **Casa Sindicatelor** sala mică.

Ordinea de zi este următoarea:

1. Aprobarea sau modificarea bilanțului contabil și a contului de profit și pierdere;
2. Aprobarea, pe baza bilanțului contabil anual și a raportului comisiei de cenzori, modul de repartizare a profitului, inclusiv dividendele și alte drepturi sau avantaje ce se acordă membrilor cooperativei, precum și modul de acoperire a eventualelor pierderi;
3. Aprobarea programului de activitate și bugetul de venituri și cheltuieli;
4. Confirmarea primirii de noi membri cooperatori;
5. Soluționarea contestațiilor privind excluderea membrilor cooperativei;
6. Diverse.

Președintele
Consiliului de Administrație
Ec. Nădășan Eugen-Dănuț

(1287636)

Cu ocazia zilei de
8 Martie, conducerea
SC ARTERM SA ARAD,
urează un călduros
La Mulți Ani
clientelor,
colaboratoarelor
și salariatelor.

CONDUCEREA
SC ARTERM SA ARAD

(12887638)

SC „BAZA ATELIERE ȘI TRANSPORT" SA

ARAD, Str. Poetului nr. 131/A

ANGAJEAZĂ:

- ▼ cazangii
- ▼ sudori electric și autogeni
- ▼ automacaragii

Condiții: vechime minimă în meserie minim 10 ani.

Informații la: telefon 273242, 289700, interior 117

(1287637)

S.C. ARFREEZE SRL

sediul - Com. FELNAC jud. ARAD
tel: 092344862 (fostul sediu SMA), 094697813
tel/fax. 057/270150

VINDE: - cartofi consum - la saci de 25 kg - la prețul de 1700 lei/kg

- cartofi sământă - la saci de 25 kg la prețul de 2500-3000 lei/kg

- sfeclă roșie - la saci de 25 kg la prețul de 2000 lei/kg

Prețul include TVA

La solicitare se pune la dispoziție și transport de 2 tone pe raza județului Arad.

(4508929)

Consiliul de administrație al Casei Județene a Cooperativelor de Credit „Concordia Română" Arad

CONVOACĂ

Adunarea Generală Ordinară în data de **31.03.2000**, ora **10,00**, la **Casa Sindicatelor,** sala mică.

Ordinea de zi este următoarea:

1. Aprobarea programelor trimestriale și anuale privind activitatea economico-financiară, bugetul de venituri și cheltuieli, bilanțul contabil și contul de profit și pierderi ale cooperativelor de credit „Concordia Română" - bănci populare asociate;
2. Aprobarea, pe baza bilanțului contabil anual și a raportului comisiei de cenzori, modul de repartizare a profitului, inclusiv dividendele și alte drepturi sau avantaje ce se acordă cooperativelor de credit - bănci populare asociate, precum și modul de acoperire a eventualelor pierderi;
3. Analizarea activității Consiliului de Administrație și a Comisiei de Cenzori;
4. Diverse.

Președintele consiliului de Administrație
EC. NĂDĂȘAN EUGEN-DĂNUȚ

(1287635)

ÎN DIRECT
SEX TOTAL
doar cu mine !
Fă-mă
ACUM
89-15-15
GRATUIT primele 20 secunde
Tarif 7650 lei / 30 secunde
INTERZIS MINORILOR

891 888
GRATIS 20" - 7500 lei / 30
XXX
ABSOLUT NOU
BIZAR

ANIVERSĂRI

Cu ocazia zilei de 8 Martie și a zilei de naștere, un buchet de trandafiri pentru

BACOȘ RODICA,

multă sănătate, fericire și împliniri depline în viață. Cu toată dragostea, GEO.

VÂNZĂRI APARTAMENTE O CAMERĂ

Vând urgent apartament 1 cameră, Alfa. Telefon 258661; 093.443.194. (5845)

Vând garsonieră, îmbunătățită, et. I + garaj autorizat, 6 Vînători. Telefon 256049, după ora 16. (5879)

Vând urgent garsonieră, confort I, Piața Agroalimentară, parter, 7.800 DM. Telefon 270856. (5948)

Vând garsonieră et. III, Confecții. Telefon 094 556 873. (5709)

Vând urgent apartament o cameră, cf. I, zona Confecții, bl. 12, sc. A, ap. 18, convenabil. Telefon 254559. (5284)

Vând apartament o cameră, ultracentral, 59 mp, renovat. Telefon 092 274 828. (5338)

Vând garsonieră cf. III, zona Fortuna. Informații zilnic, telefon 462730. (5658)

Vând garsonieră, confort III, îmbunătățită, et. II, Fortuna. Telefon 275086. (5805)

Vând apartament una cameră, ultracentral. Telefon 094.828.632. (5831)

Vând apartament una cameră cu îmbunătățiri, zonă excelentă. Telefon 230060. (5870)

Vând garsonieră, confort I, central, amenajată, toate utilitățile, zona Busteni. Telefon 234290; 094.692.375. (5851)

Vând apartament 1 cameră, zona 700, contorizat, et. IV, acoperiș nou, telefon, satelit, balcon închis, 10.500 DM. Telefon 219036, după ora 17. (5846)

Vând garsonieră îmbunătățită, confort 3, zona Vlaicu. Telefon 511998, după ora 16. (4811299)

Vând garsonieră, confort I, zona Vlaicu. Telefon 243062. (5899)

Vând garsonieră, Micălaca, Miorița, bl. 173, et. I, mobilată. Telefon 284881. (5900)

Vând apartament 1 cameră, îmbunătățită, bl. 108E, ap. 7, et. II, str. Radnei, Micălaca. (5940)

Vând garsonieră, confort III, Romanilor, str. Patria, bl. 8, et. II, ap, 58, 5.000 DM, negociabil. Telefon 223600 sau adresă. (5945)

VÂNZĂRI APARTAMENTE DOUĂ CAMERE

Vând apartament 2 camere, amenajat stil occidental, str. Miron Costin, et. III, preț 26.000 DM, negociabil. Telefon 094.160.581. (5673)

Ocazie! Vând apartament 2 camere, confort I, central, parchet, faianță, 17.500 DM. Telefon 270856. (5948)

Vând apartament 2 camere, decomandate, et. II, str. Ecaterina Varga. Informații telefon 260094. (5278)

Vând apartament 2 camere, central, etaj III, parchet, faianță, contorizare, bloc cărămidă. Telefon 252863. (5579)

Vând apartament 2 camere, Vlaicu, 9.800 DM. Telefon 270856. (5142)

Vând apartament 2 camere, dependințe, str. Mărășești. Informații telefon 273687. (5682)

Vând urgent apartament 2 camere, Chișineu Criș, central, et. I, îmbunătățit parțial, mobilat (nemobilat), lângă ASIROM, negociabil. Informații telefon 520281, după ora 17. (0344589)

Vând urgent apartament 2 camere, ocupabil imediat, B-dul Revoluției nr. 26-38, sc. D, ap. 16, orele 16-19. Telefon 270028; 255535. (5802)

Vând apartament 2 camere, la X-uri, parchet, faianță, 13.700 DM. Telefon 270856. (5756)

Vând apartament 2 camere, balcon, parter și garaj în Vlaicu. Telefon 095.614.121; 057/251551. (5840)

Vând apartament două camere, zona Intim. Telefon 237559. (5815)

Vând apartament 2 camere, decomandat, ultracentral. et. III. Telefon 255552; 092.403.853. (5808)

Vând apartament 2 camere, str. Imașului bl. 4, sc. B, ap. 14, et. III, Micălaca, 17.500 DM. Telefon 262205. (5862)

Vând apartament 2 camere, central, et. II, 21.000 DM. Telefon 253326. (5641)

Vând urgent apartament ultracentral, 2 camere, Ineu. Telefon 511479; 095.645.709. (5243)

Vând urgent (ieftin) apartament 2 camere, decomandat, Alfa. Telefon 258391. (5875)

Vând urgent apartament 2 camere, central, tot confortul, bun și pentru privatizare, 22.000 DM, negociabil, str. Ștefan Cicio Pop nr. 15, ap. 2. (5886)

Vând apartament 2 camere, Colonia UTA, vila 8, ap. 3. Telefon 243797. (5907)

Vând apartament 2 camere, et. II, Banu Mărăcine, bl. 7, ap. 8, vizibil zilnic, orele 18-20. (5908)

Vând apartament în Lipova, cu 2 camere decomandate, cu îmbunătățiri. Telefon 094.477.092. (2967010)

VÂNZĂRI APARTAMENTE TREI CAMERE

Vând urgent apartament 3 camere, confort I, Micălaca, bloc 519, sc. A, ap. 9, etaj IV; preț negociabil. Informații telefon 247609. (5546)

Vând apartament 3 camere, decomandate, et. II, Micălaca, bl. 614, cu garaj. Telefon 092.857.550. (4120)

Ocazie! Vând apartament 3 camere, Alfa, et. II, 14.700 DM. Telefon 270856. (5756)

Vând urgent apartament 3 camere, Micălaca, et. II, 2 băi, 2 balcoane, 16.500 DM, negociabil. Telefon 253364. (5756)

Vând apartament 3 camere, decomandat, Alfa, bl. 84, sc. A, et. II, ap. 9. Telefon 277509. (5795)

Vând apartament 3 camere, Vlaicu, 13.000 DM. Telefon 210366; 094.245.572. (5854)

Vând apartament 3 camere, decomandat, et. II, Micălaca, 16.500 DM. Telefon 270872. (5641)

Vând apartament 3 camere, str. Banul Mărăcine, ocupabil imediat. Telefon 253855. (5445)

Vând urgent apartament 3 camere, decomandat, cf. I, zona gării, 18.000 DM, negociabil. Telefon 235676, orele 18-20. (5346)

Vând apartament 3 camere, ultracentral, etaj 4, acoperit cu țiglă. Telefon 252066.

VÂNZĂRI APARTAMENTE PATRU-CINCI CAMERE

Vând (schimb) apartament 5 camere, et. III, Grădiște, decomandat. Telefon 223755. (5277)

Ocazie! Vând apartament 4 camere, 120 mp, transformat total, tavane gips carton, becuri halogene, bucătărie americană tip living, geamuri termopan, baie 16 mp, gresie, faianță, Micălaca zona 200. Telefon 094.507.198. (5637)

Vând apartament 4 camere, et. III, Polivalentă și garaj, 43.000 DM. Telefon 236027. (5359)

Vând apartament 4 camere, Micălaca 700, et. I, decomandat, toate îmbunătățirile posibile, ultramodern. Telefon 057-230607, 094 556 717. (5680)

Vând apartament 4 camere, îmbunătățit, bl. Z25, sc. D, ap. 1, marți, miercuri, joi, telefon 514091. (5704)

Superocazie!!! Vând apartament 4 camere, et. III, Calea Radnei, 21.000 DM. Telefon 270872. (5921)

Vând apartament 4 camere, et. V, lift, zona Polivalentă. Telefon 252451, orele 8-19. (5933)

Vând urgent apartament 4 camere, zona 300. Telefon 092.537.335. (5958)

Vând convenabil apartament 4 camere, decomandat, 2 balcoane, garaj, Timișoara, zona Plăvăț II. Telefon 056 - 184034. (4984)

VÂNZĂRI CASE

Vând casă în Livada, 3 camere, apă, gaz, grădină. Telefon 412227. (5749)

VÂND URGENT CASĂ MARE, două corpuri, grădină cu pomi, suprafață 900 mp. Telefon 092.239.471; 256543. (f.974360)

Vând casă, ultracentral, singur în curte, excelent pentru construcție firme. Telefon 272626; 092.281.508. (5145)

Vând casă, Pîrneava, 2 apartamente, apă, baie, gaz, grădină 1.000 mp, preț convenabil. Informații telefon 094.555.452. (5208)

Vând casă 4 camere, cu atelier tâmplărie utilat, funcționabil + firmă, 46.000 DM, negociabil. Telefon 287201, 092 941 628. (5361)

Vând urgent casă 4 camere, baie, garaj, bucătărie, curte mare, str. Condurașilor nr. 32. Telefon 210540. (5508)

Vând casă, parter - alimentară, bar; etaj - apartament. Telefon 234862. (5028)

Vând casă în Miniș, central, nr. 171. Telefon 461215. (2967002)

Vând casă mare + depozit 1500 mp, construcție 1993-1994, Aradul Nou. Telefon 092.207.518. (5981)

Vând casă 2 camere + anexe porci, porumb, păsări, mobilă; str. Ulmului, nr. 15 A, poziție înaltă, plecare din țară, preț 40.000 DM. Telefon 231985, după ora 19. (5613)

Vând casă cu etaj, în centru, spații comerciale amenajate sau în amenajare. Telefon 093 447 409. (5638)

Vând casă mobilată, zona Confecții. Telefon 256720. (5677)

Vând casă neamenajată, centru Lipova, în curte, sau schimb cu garsonieră în Arad. Telefon 245738. (4873647)

Vând vilă parțial finisată excelentă privatizare, 2 familii, teren 936 mp, Aradul Nou, preț la fața locului. Telefon 092 703 126, 278077. (5773)

Vând urgent casă 3 camere + grădină, catier Poltura. Telefon 248581. (5794)

Vând casă 4 camere, bucătărie, baie, satelit, anexe, Mureșel, str. Maria Cunțan nr. 17. Telefon 286679 (schimb cu apartament + diferență). (5789)

Vând casă în Arad, str. Victoriei nr. 8, 4 camere, bucătărie, baie, termoficare, telefon, grădină. Telefon 092.342.068; 094.570.521. (5723)

Vând casă 2 apartamente + spațiu comercial. Telefon 270789. (5826)

Vând casă 3 camere, Vlaicu, 15.000 DM. Telefon 210366; 094.245.572. (5854)

Vând urgent casă cu etaj, Fântânele 45.000 DM. Telefon 456180. (5586)

Vând casă nouă, grădină mare, în Frumușeni nr. 366. Telefon 289078. (3938)

Vând casă nouă în roșu, Chisineu Criș, str. Dragoș Vodă nr. 2. Telefon 521186. (0344576)

Vând casă cu grădină, toate facilitățile, în Sânicolau Mic, preț negociabil; accept variante schimb, plus diferență. Telefon 288447. (5702)

Vând urgent Pâncota, casă și grădină mare, 1.800 mp, curent trifazic, dependințe. Telefon 288713, 092 471 631. (4999)

Vând casă etaj, 4 camere, dependințe, grădină, Pecica. Telefon 093 226 592. (4873514)

Vând casă în Aradul Nou, str. Armoniei nr. 59, vând pământ 2,8 ha, Livezi. Telefon 276864. (5891)

Vând casă 2 camere, central, 10.000 DM. Telefon 210366; 094.245.572. (5902)

VÂND ÎN GRĂDIȘTE, CASĂ ETAJ 5 camere etc + anexă 2 camere, bucătărie, încălzire centrală gaz, garaj la parter, grădină, construite în 1992. Telefon 223952. (5916)

Casă de vânzare, 4 camere, bucătărie, grădină și alte anexe, Pecica str. Dumici nr. 289, Telefon 469758. (5944)

Vând casă în comuna Șimand. Telefon 094 996 175. (5289)

VÂNZĂRI SPAȚII

Vând spații comerciale, centrale. Telefon 259715; 280753; 093.253.651. (5946)

Vând bar în Grădiște, în stare de funcționare, program non stop, dotat complet, suprafață 26 mp, 2 încăperi + terasă. Informații după ora 14, telefon 057/259123. (5906)

Vând gheretă amenajată bar, cu toate dotările, zona UTA. Telefon 249419; 098.594.985. (5563)

Vând spațiu comercial dotat cu bar-bucătărie, în Ștrandul „Neptun". Telefon 092.744.730. (5582)

Vând (închiriez) spațiu central. Informații telefon 092.538.918. (5625)

Vând magazin 150 mp, zona Alfa, bine amenajat. Telefon 092.209.665.

Vând spațiu comercial, în incinta Ștrandului Neptun și mașină înghețată două brațe. Telefon 240139; 272341. (5421)

VÂNZĂRI TERENURI

Vând grădină în Cuvin nr. 126 cu materiale de construcție casă. Telefon 246490. (5887)

Vând cabană la Barațca (zonă turistică); 1080 mp teren intravilan Zimand Cuz; livadă cu pomi și vie, localitatea Ghioroc, pe șosea, partea cu dealul. Telefon 282940.

Vând loc de casă cu canalizare, în Bujac. Telefon 243810. (5603)

Vând sălaș cu 0,8 ha pământ lângă Pădurea Ceala Arad. Telefon 094 234 708. (0344586)

Vând grădină 1.091 mp, în Curtici. Informații telefon 281706, orele 8-10, luni-vineri. (5706)

Vând loc de casă îngrădit, 1000 mp, racordat la rețeaua de apă în Zimandul Nou. Telefon 279693. (5832)

Vând 4,5 ha teren arabil, în Arad, IAS Arno Aradul Nou. Telefon 289100. (5844)

Vând loc casă în Micălaca, cu proiect și 5 ha pământ în localitatea Horia. Telefon 057/251551; 095.614.121. (5840)

Vând teren arabil 3,5 ha-Zimandul Nou; 1 ha-Păuliș; 0,5 ha Odvoș, cu număr casă (loc agrement) cu rețea curent trifazic. Telefon 260798, Arad. (5868)

Vând loc de casă în Galșa, la centru, posibilități privatizare. Informații localitatea Galșa nr. 265. (5569)

Vând loc casă, Miniș, 833 mp. Telefon 093 368 793. (5668)

Vând teren arabil 3,16 ha perimetrul Șimand și 3,70 ha în perimetrul Nădab, accesibil și Șimand. Informații telefon 094 297 549 sau în Nădab nr. 109, zilnic, orele 8-18. (0344585)

Vând urgent teren Grădiște, 1680 mp, str. Iacob Mureșan nr. 25. Telefon 092.537.335. (5958)

VÂNZĂRI AUTO

Vând Alfa Romeo T.D, 1900 cmc, 1999, 20.000 km. Telefon 092.237.560.

Vând autodubă Iveco 3,5 tone. Telefon 259715; 280753; 093.253.651. (5946)

Vând Opel Omega B Turbo Diesel, înmatriculat recent persoană fizică, geamuri, oglinzi electrice, servo ABS clima, lemn de mahon, central, sistem alarmă, genți aluminiu, verde metalizat, 141.000 km, an fabricație 1994. Telefon 092.571.335. (5855)

Vând Cielo, 1997, culoare roșie, genți aluminiu, central, geamuri electrice, servo direcție, 60.000 km, stare excepțională, 10800 DM, negociabil. Telefon 092.571.335. (5855)

Vând Ford Transit, fabricație 1991, motor 1.994 cmc, nerulat în țară, neînmatriculat, preț 5.400 DM. Telefon 219979, 092 706 535. (5828)

Vând tractor U 650 cu plug, stare foarte bună, 5.600 DM, negociabil. Telefon 092.994.442. (5584)

Vând Opel Vectra GT 1991, înmatriculat recent, 8.500 DM, negociabil. Telefon 092 424 083. (5661)

Vând Dacia 1300, 1.200 DM. Telefon 236027. (5359)

Vând Dacia 1310, an fabricație iunie 1999, gri metalizat, 11.500 km, 5.200 DM, bord CN. Telefon 273371. (5712)

Vând TIH 445, motor 445, IMS 461. Localitatea Zărand nr. 652. Telefon 094 270 067. (5767)

Vând Renault 14, în perfectă stare de funcționare. Telefon 272676, orele 8-15; mobil 092 344 626.

Vând urgent VW Passat, înmatriculat, preț 1.900 DM. Telefon 095 818 406. (5825)

Vând autocare MAN, înmatriculate și neînmatriculate + Icarus, motor IFA. Telefon 095 818 406. (5825)

Vând pompă de injecție MAN Bosch, sigilată. Telefon 095 818 406. (5825)

Vând combină C14 și C12 în stare de funcționare și Dacia 1310, an fabricație 1989, vizibile zilnic în Răpsig nr. 143. (5806)

Vând Renault Laguna, 1994, Ford Mondeo '95 Euro II, înscrise. Telefon 223755. (5804)

Vând W Pasat Turbo Diesel, motor 1600, an 1987, persoană fizică. Telefon 244462 sau 094.117.480. (5762)

Vând W Golf I Diesel, înmatriculat, 3.800 DM. Telefon 092.437.218. (5844)

Vând Volkswagen Golf I, din 1981 Diesel, 4 uși, înmatriculat, 3.600 DM, negociabil. Telefon 273561. (5842)

Vând convenabil Dacia 1300, Dacia camionetă, numere noi. Telefon 464027. (5829)

Vând Trabant 601, stare bună. Telefon 094.797.826. (2967008)

Vând Dacia papuc, an 1998, stare foarte bună. Telefon 421065. (0347004)

Vând VW Polo 1,3 Diesel, preț 4.500 DM, an 1987. Telefon 092.809098; 057/235563. (5852)

Vând tractor U-445, localitatea Moroda nr. 162. (5529)

Vând Opel Kadett Diesel 1600, vama plătită, 1983, neînmatriculat sau dezmembrez. Telefon 095 827 949. (5671)

Vând Volkswagen Pasat Diesel, 1989, persoană fizică. Telefon 511455. (0347453)

Vând ARO 320, camionetă, motor Brașov, stare perfectă, preț 3.500 DM, Iuga Laurențiu, jud. Arad, comuna Vîrfurile, sat Măgulicea nr. 81. (5882)

Vând Opel Calibra an 1993, roșu, geamuri electrice, trapă electrică, închidere centralizată, 110.000 km, 11.200 DM, înmatriculat. Telefon 094.592.275; 270688. (5904)

Vând Opel Vectra 1,7 TDi, an 1995, înscris persoană fizică, preț 13.700 DM, negociabil. Telefon 092.344.865. (5909)

Vând tractor chinezesc 18 CP, remorcă, plug, prășitoare, grapă. Telefon 275293. (5911)

Vând urgent Renault Nevada, 1986, benzină, stare de funcționare bună, persoană fizică. Telefon 466834. (3231798)

Vând ARO 320 camionetă, motor Brașov, km-47.000. Telefon 093.290.103. (5928)

Vând Fiat Fiorină, an 1984, 2 locuri + marfă, CIV și numere noi, 2300 DM, negociabil și BMW 320, an 1979, motor defect, persoană fizică, preț 1100 DM. negociabil. Telefon 230083. (5930)

Vând tractor U-650, fabricație 1994 + 2 remorci auto (toate înmatriculate), preț fix 10.000 DM. Telefon 093.340082. (5932)

Vând microbus Rocar, transport persoane, preț 5.000 DM, negociabil. Telefon 093.340082. (5932)

VÂNZĂRI PIESE AUTO

OCAZIE UNICĂ!

Vând motoare BENZINĂ și DIESEL, auto-vest-europene, la preț de chiuloasă. Stoc limitat. Telefon 092.708.204. (5893)

Magazinele
CLIO&Co.
VÂND
PIESE AUTO IMPORT DIN STOC SAU LA COMANDĂ
Decupați anunțul și beneficiați de 10% reducere pentru piesele auto cumpărate
AUDI CITROEN Ford VOLVO OPEL SEAT FIAT
ARAD, Magazinele din:
☛ Calea A.Vlaicu, Bl. 6 ABC
Telefon: 272525; 093333535
☛ Calea Victoriei, nr. 22 A/B
Telefon: 254766; 093333525

VÂNZĂRI ELECTRO

Vând CÂNTARE ELECTRONICE și CASE MARCAT FISCALE, omologate. Telefon 272727.

Vând TV COLOR, en-gros, en detail, diferite mărci, prețuri minime, garanție. Telefon 289456, 092 239 242.

Vând TV color stereo, text, garanție; 1.500.000 lei. Telefon 212005. (5553)

Vindem TV color garanție, preț 1.000.000 lei. Telefon 244904. (5553)

Vând TV color Philips, Grundig, Telefunken, stereo, teletext. Telefon 264004. (5626)

Vând mașini de spălat automate, combine frigorifice; la prețuri fără concurență; garanție 6 luni, orele 9-17. Telefon 251392. (5627)

Vindem diferite tipuri de TELEVIZOARE COLOR stereo, bandă largă, vizibile zilnic orele 10-18. Telefon 280260. (5703)

OFERTĂ SENZAȚIONALĂ! Vând pachetul SUNTEL INSTANT cu 2.225.000 lei + husa gratis, stoc limitat. Telefon 243977, orele 9-17. (5258)

Vând calculatoare second-hand, noi; imprimante, xeroxuri, garanție. Telefon 247182; 092.607.483, 092 745 292. (3652)

Vând frigider 240 lt, preț 1.800.000 lei și mașini spălat automate, preț 1.700.000 - 2.700.000 lei. Telefon 270518. (5700)

Vând Nokia 5110-250; 220 DM. Telefon 094 199 003, 095 645 186. (5757)

Vând telefoane mobile noi: Alcatel DB, Nokia 5110, Siemens SL 10 și altele folosite. Telefon 094 544 832. (5753)

Vând Nokia 5110-240; 6110-360; Philips Genie-220; C25-220 DM, negociabil. Telefon 094 956 467, 092 995 565. (5751)

Vând computer Pentium cu tastatură, mouse, CD și monitor. Telefon 280260. (2967006)

Vând congelator 500 litri și cameră frigorifică. Telefon 094.706.319. (5807)

Vând vitrină frigorifică de expunere 1,70 m, stare bună, Zăbrani telefon 310. (5801)

Vând combină Aiwa 3CD, tuner, dublu Deck, nouă, telecomandă, full digital 3.300.000 lei; TV Grundig 65 cm, defect alimentare, 100 DM. Telefon 093.517.234. (5824)

Vând diferite TELECOMENZI pentru televizor (165.000 lei), video, satelit; transformatoare linii. Telefon 092.368.868. (5857)

Vând combină muzicală Aiwa, CD digitală. Telefon 279582. (5913)

Vând mașină spălat automată și televizor color, garanție. Telefon 284604. (5943)

VÂNZĂRI DIVERSE

Vând termoteka Beretta și convectoare pe gaz. Telefon 253973. (5926)

Vând grâu bun, 10 tone. Telefon 281994. (5925)

Vând: TABLĂ ZINCATĂ 0,4 x 1000 x 2000; PLASĂ GARD zincată, CUIE CONSTRUCȚII, PLASĂ RABITZ. Str. Vrabiei nr. 4, telefon 289997.

Vând sare la saci și bulgări. Telefon 059-144334, 094 169 671. (3903)

Vând tractor chinezesc 18 CP cu plug, disc, freză, motopompă cu motor 45 CP, trailer și cazan țuică 130 litri. Informații sat Sederhat nr. 124, familia Kis Matei. (5468)

Vând en-gros HAINE second hand, GERMANIA, peste 20 sortimente. Telefon 289456, 092 239 242.

Vând FĂINĂ și GRIȘ import Ungaria. Telefon 094.507.265; 275779; 254342, int. 82. (5655)

Vând EUROBOLȚARI TERMOIZOLANȚI, garanție, 300x 250x200, 4.800 lei/ buc, 325.000 lei/ mc. Telefon 281491, 092 381 750. (5303)

Vând cuptor pizza pe gaz sau lemne. Telefon 093 447 409. (5638)

Vând SĂMÂNȚĂ LUCERNĂ, calitate superioară, preț avantajos, cu probe de laborator. Telefon 219748. (5770)

Vând pian scurt. Informații telefon 280564, seara. (559)

Vând LEMNE FOC, 175.000 lei/mc. Telefon 214010. (5694)

Vând POMI FRUCTIFERI. Telefon 535058. Sunați lung! (4439)

Vând INCUBATOARE de 132, 500, 1200, 2500, 5000 și 1000 ouă, cu întoarcere centralizată sau automatizată, cu sistem de avarie și avertizare sonoră. Telefon 057 - 287448; orele 7-15. (5080)

Vând termoteka Ariston, Bereta, instant pentru apă caldă, sigilate. Telefon 252313. (5728)

Vând mașină universală tâmplărie, circular, banzic, noi. Telefon 057-272870. (5740)

Vând arpagic. Telefon 534403, după ora 15. (5788)

Vând bibliotecă Nina, masă ovală cu patru scaune tapițate. Telefon 237856. (5799)

Vând repatriere de Arad. Telefon 094.128.248. (5796)

Vindem mese restaurant, taburețí, cărute ornamentale, cărucioare ornamentale, tuburi C02. Telefon 282932, orele 8-11 și 16-20. (5792)

Vând făină albă BL.55 preț 4800 lei/kg; făină neagră, făină furajeră preț 2700 lei/kg, tărâțe preț 1700 lei/kg. Informații telefon 462342. (4932753)

Vând calorifere fontă, toate tipurile, garanție totală de la 30.000 lei/elementul, str. R. Rareș nr. 77. Telefon 276859; 220659; 094.261.683. (5873)

Vând autoutilitară TV, TIH 445, remorci cisterne, remorcă basculantă, generator acetilenă-tuburi oxigen, furtun, grup electrogen 380V. Telefon 217121; 258296; 092.315.686. (5867)

Vând mobilă bucătărie, nouă, aragaz nou, hotă electrică, butelie Chell, vană fontă, nouă, germană, colțar nou, mochetă persană 25 mp, dulap cu 2 uși, vitrină, masă TV, candelabre. Telefon 095.636.324. (5861)

Vând pomi altoiți: cireși, caiși, vișini, rengloți, Aradul Nou. Telefon 286526. (5860)

Vând vitrină frig și mobilier magazin. Telefon 270789. (5826)

Vând parchet fag aburit, uscat, pervazuri, palux. Telefon 235271; 094.555.338. (4949)

Vând, cumpăr acțiuni: Sif Banat Crisana, Armopan. Telefon 094.693.516. (5261)

Vând tuia Smaragd și alte plante ornamentale. Telefon 094 617 936. (4932751)

Vând garaj zona Romanilor. Telefon 282065. (5674)

Vând iapă 3 ani, ștraf și ham. Informații telefon 531523. (4932314)

Vând pomi altoiți, satul Cuvin nr. 210. Telefon 461064.

Vând ieftin incubator de 350 ouă, dublă comandă, prin două termostate. Telefon 057/261430. (5898)

Vând utilaje folosite pentru PREPARAREA CĂRNII, import GERMANIA, stare funcționare, garanție 6 luni. Telefon 094.626.118. (5901)

Vând urgent cărucior sport copii, preț negociabil. Telefon 272854. (5903)

Vând mașină automată împletit plasă sârmă. Telefon 422036, localitatea Sebiș. (0347005)

Vindem produse naturale de calitate, pentru slăbit. Telefon 251973. (5914)

Vând LEMNE FOC tăiate, esență tare, orice cantitate. Telefon 276488.

Vând cal tânăr și căruță, Sîmpetru German nr. 328, telefon 149. (5917)

Vând 25 oi mame. Telefon 464839, Curtici. (5924)

Vând garaj autorizat, Micălaca zona 300, preț fix 2.000 DM. Telefon 093.340082. (5932)

Vând strung SM400 în perfectă stare de funcționare, 5.000 DM, negociabil. Telefon 093.340082. (5932)

Vând SOCIETATE COMERCIALĂ, HAN PESCĂRESC; talon Fiat, 1600 cmc, antenă parabolică. Telefon 512530.

CUMPĂRĂRI TERENURI, IMOBILIARE

Cumpăr pământ agricol la ieșirea din Sânleani, spre Horia. Telefon 092 349 066. (4980)

Cumpăr apartament 2 camere, parter, et. I, Vlaicu, Alfa, Micălaca. Telefon 210555; 210255. (5249)

(Continuare în pagina 15)☛

☛ (Urmare din pagina 14)

Cumpăr apartament 2 camere, Micălaca 100-300, ofer 18.000 DM. Telefon 270872. (5641)

CUMPĂRĂRI DIVERSE

Cumpărăm PORCI grași, preț 13.000 lei/kg, localitatea Mâsca nr. 307. Telefon 057/531497; 094.774.649. (5932)

Cumpăr (schimb) cărți, ziare, reviste, înaintea anului 1940. Telefon 221560. (5535)

CUMPĂRĂM: CEREALE (porumb, orz), plata la ridicare. Telefon 065/163885, între orele 7-15. (f.)

Cumpărăm SORG de calitate. Vindem MĂTURI SORG. Telefon 094 573 813. (5297)

Cumpăr porci 100 - 140 kg, cu 13.000 lei/kg; plata pe loc. Telefon 274744. (5692)

Cumpăr GRÂU PANIFICABIL, cantități mari, plata imediat. Telefon 276207. (5681)

Cumpăr GRÂU de panificație, cantități mari. Telefon 253646, între orele 9-15. (5850)

Cumpăr grâu de panificație în cantități mari, preț 2300 lei/kg. Informații telefon 462342. (4932753)

CERERI ȘI OFERTE DE SERVICII

SOCIETATE COMERCIALĂ angajează BARMANĂ. Telefon 256835. (5693)

SC FALCONTRADE ROMÂNIA SRL angajează GESTIONAR (bărbat), vârsta minimă 25 ani, studii medii, domiciliul stabil în Arad, experiența în gestiune și operare PC precum și 2 MANIPULANȚI cu stagiul militar satisfăcut și domiciliul în Arad. Relații telefon 272100. (5726)

„TOPLINE" angajează CONFECȚIONERE calificate. Informații la bl. 82, Alfa. (5803)

Angajăm specialiști: (STRUNGARI, FREZORI, SUDORI) pentru atelier recondiționare motoare, rectificat chiuloase, arbori cotiți, alezare, honuire blocuri, avantaj experiență, cunoașterea limbii maghiare. Depunere C.V. până în 15.03.2000, Calea Timișorii nr. 140. Telefon 287258. (5786)

SOCIETATE COMERCIALĂ angajează MOTOSTIVUITORIST cu cunoștințe de mecanică. Telefon 270960. (5839)

SC „INTERTRANS II" SA Lipova, comisia de selecție numită în baza Hotărârii AGA din 31.01.2000, anunță concursul de selecție ADMINISTRATOR la sediul societății. Depunere ofertă până la 10.04.2000. Concursul are loc în 12.04.2000. Relații telefon 563019, serviciu contabilitate. (2967007)

Angajez ZIDARI, ZUGRAVI și LĂCĂTUȘI. Telefon 259497 sau 281074. (5811)

Angajez VÂNZĂTOARE cu experiență. Condiții: liceu, minim 3 ani vechime. Informații telefon 247761. (5809)

SUPERMARKET ALIMENTAR ZIRIDAVA, angajează: CASIERI-VÂNZĂTORI; VÂNZĂTOR mezeluri: Cererea și C.V. se depun zilnic în incinta magazinului (parter Ziridava). (5853)

FIRMĂ PARTICULARĂ angajează MUNCITORI CONSTRUCTORI calificați. Telefon 222886; 094.862.112. (5919)

SOCIETATE COMERCIALĂ angajează BARMANĂ. Telefon 256735.

VREI AMENAJARE vorbind limba ITALIANĂ? Sunați la 212979, orele 10-18. Cerințe: persoane sex feminin, 22-40, experiență sau cunoștințe de MOBILE și BUCĂTĂRII. (5872)

SOCIETATE COMERCIALĂ angajează CONFECȚIONERE textile-mașiniste. Condiții deosebite. Telefon 275375. (5880)

„MIC-MAR" angajează COAFEZE-MANICHIURISTE calificate, vechime minim 1 an. Telefon 272237. (5888)

Angajăm VÂNZĂTOARE magazin alimentar, Arad, Calea Victoriei 58. Telefon 223334, SC „STELUȚA". (5890)

Angajăm IZOLATORI și MUNCITORI NECALIFICAȚI. Telefon 092.577492. (5892)

Regia Autonomă Drumuri Municipale Arad str. Cometei nr.1-3, angajează: 1 automacaragist pe macara hydrom 16 tone; 2 EXCAVATORIȘTI. Informații telefon 276760; 276780, domnul ONIȚĂ. (5905)

SOCIETATE COMERCIALĂ angajează GESTIONAR, ȘOFER (cat. B.C), ambalatori produse alimentare, manipulanți. Cerințe: absolvenți de liceu; vârsta maximă 35 ani; domiciliul stabil în Arad. Cererile pentru angajare se depun la sediul societății din str. Dorobanților nr. 18, Arad. Telefon 281515, însoțite de o copie xerox a diplomei de bacalaureat, până la data de 15.03.2000. (5937)

Angajăm VÂNZĂTOARE pentru magazin mixt, zona Alfa. Telefon 283733; 092.211782. (5938)

ANGAJEZ VÂNZĂTOARE cu experiență, pentru magazin alimentar. Telefon 289300. (6003)

PRESTĂRI SERVICII

Executăm FUNDAȚII, ZIDĂRII, ACOPERIȘURI, zugrăveli, faianțări, finisaje. Telefon 256894; 094.111.238. (5910)

Școala de șoferi, col. RUSU LUCIAN, face înscrieri. Telefon 283696. (5068)

REPREZENTANȚĂ reparăm aragaze, boilere, termoteci, mașini spălat, frigidere. Telefon 270098. (5686)

Școala șoferi CARMEN ABCDE începe curs, Victoriei 88. Telefon 255445. (5182)

Executăm: reparații frigidere, congelatoare, la domiciliu, garanție 1 an. Telefon 282276, orele 14-22. (5715)

Executăm INSTALAȚII SANITARE, întreținere și reparații, orice fel lucrări construcții. Telefon 276419. (5800)

SONORIZĂRI, FILMĂRI VIDEO: nunți, botezuri, banchete, diverse ocazii. Telefon 094 552 086. (5294)

PARCHETĂRI, RAȘCHETĂRI. Vindem PARCHET (fag, aburit) USCAT. Telefon 235271; 094.555.338. (5895)

EXECUTĂM zugrăveli, gletuieli, vopsitorii, faianțări, tapetări, tencuieli, seriozitate. Telefon 219597. (5918)

DIVERSE

Dr. RADU BRAȘOVAN, ANDROLOGIE STERILITATE MASCULINĂ, TULBURĂRI de dinamică SEXUALĂ, IMPOTENȚĂ. B-dul V. Milea nr. 23. Vineri, orele 15-18; sâmbătă, orele 9-12. PROGRAMARE la telefon 284597. (5847)

La data de 08.03.2000, ora 13, se vinde la licitație publică imobilul situat în Arad, str. Poetului bl. P4, et. IV, ap. 15, proprietatea urmăriților MACARIE NICOLAE și VERONICA, cu prețul de strigare de 80.000.000 lei. Licitația se va desfășura la sediul Judecătoriei Arad, camera 104, executori judecătorești. Informații zilnic, orele 8-12. (5833)

A.F. MAKE-MIRE cu sediul în Arad, str. Vrancei nr. 57, dorește autorizație de mediu pentru spălătorie și schimb ulei auto la sediul firmei. Eventualele contestații se depun la Agenația de Protecția Mediului B-dul Dragalina nr. 16. (5820)

Societatea Agricolă „MUREȘUL" Zădăreni, anunță ADUNAREA GENERALĂ a membrilor asociați în data de 11.03.2000 (sâmbătă), ora 9, la sediul unității. Consiliul de Administrație. (5816)

DOUĂ MAGAZINE solicităm oferte pentru MONTARE AER CONDIȚIONAT. Telefon 468745. (4873514)

SC „MEDIAVEST 2000" SRL din Arad, dorește să obțină autorizație de mediu pentru sediu + depozit în Arad, str. Hațeg nr. 165-169, ap. 1. Eventualele contestații se pot depune în termen de 30 zile la Agenția de Protecția Mediului, Arad, B-dul Dragalina nr. 16. (5856)

Consiliul de Administrație al SC „AGROMEC CHIȘINEU CRIȘ" SA convoacă ADUNAREA GENERALĂ ORDINARĂ a acționarilor la data de 20.03.2000, ora 10, la sediul societății. În cazul în care adunarea generală este nestatutară, se reprogramează pentru data de 23.03.2000, aceeași oră. (0344590)

La data de 08.03.2000, ora 13,30 se vinde la licitație publică, imobilul situat în Arad, str. O. Terezia, bloc 17, ap. 3, proprietatea urmăritului Maier Mihai Nicolae și Maier Marioara, cu prețul de strigare de 60.000.000 lei. Licitația se va desfășura la sediul Judecătoriei Arad, camera 104, executori judecătorești. (5977)

CITAȚII

Pârâtele Csako Margareta și Csako Elisabeta cu domiciliul necunoscut sunt citate la Judecătoria Ineu pentru termenul din 15.03.2000, în proces cu Farkaș Maria și Bucatoș Iuliana pentru ieșire din indiviziune. În caz de neprezentare, cauza se judecă în lipsă. (034745)

TURISM

ATLASSIB

Călătorești cu autocarele noastre moderne, în EUROPA: GERMANIA, AUSTRIA, FRANȚA, ITALIA, SUEDIA (plecări zilnice), BELGIA, OLANDA, DANEMARCA, ANGLIA, FINLANDA, NORVEGIA, SPANIA, PORTUGALIA, UNGARIA, IUGOSLAVIA.

NOU! Reduceri suplimentare pentru: elevi, studenți, pensionari și grupuri. Bd. Revoluției nr. 35, telefon 251871, 252727; Autogară, telefon 270562. O poartă deschisă spre Europa! (c.)

NOU!!! REDUCERI DE PREȚURI

„Pletl"

vă oferă:

zilnic spre Germania

PASSAU - REGENSBURG - NURNBERG - HEILBRONN - STUTTGART - KARLSRUHE - HEIDELBERG - WURZBURG -FRANKFURT - MAINZ - GIESSEN.

SERVICII: călătorie în autocare noi, moderne; 2 bagaje gratuite; însoțitoare de bord; o masă caldă în Ungaria.

Informații și înscrieri la AGENȚIILE PLETL: ARAD, telefon 057-252291, LIPOVA telefon 057-561377, 057-563011; TIMIȘOARA, telefon 056-200119; LUGOJ, telefon 056-359651; REȘIȚA, telefon 055-224904. (c. 18)

SCHIMBURI

Schimb (vând) apartament 3 camere, parter, central, posibilitate privatizare, cu apartament 2 camere + diferență. Telefon 253681. (5608)

Schimb garsonieră confort I, toate îmbunătățirile cu apartament 2-3 camere, ofer diferență. Telefon 092.989.103. (5245)

Schimb apartament bloc 1 cameră, bucătărie, baie, hol, cămară, zona Micălaca, RECONS, cumpărabil, cu similar alte zone, preferabil central. Telefon 094.275.921. (5994)

ÎNCHIRIERI

Închiriem SPAȚII COMERCIALE pentru magazine, depozite, producție etc. Telefon 281060 și 281036. (4824)

Închiriez spațiu comercial 220 mp, condiții bune, apă, gaz, curent trifazic, pază asigurată, lângă Jackson, preț 4 DM/mp. Telefon 289160. (5615)

Ofer spre închiriere apartament (ne)mobilat. Telefon 210255. (5249)

Caut să închiriez garsonieră, ofer 50-150 DM. Telefon 210555. (5249)

Închiriez spațiu comercial, 65 mp. Calea Lipovei nr. 113. Telefon 092.921.103. (5165)

Ofer spre închiriere spațiu ultracentral, pentru firmă 40 mp. Telefon 211792, după ora 14. (5347)

Ofer spre închiriere spațiu ultracentral. Telefon 253781, după ora 14. (5738)

Închiriez garsonieră central, mobilată, 130 DM. Telefon 254735. (5765)

Dau în chirie spațiu 200 mp, str. Paroșeni nr. 4. Telefon 282803. (5768)

Ofer spațiu deosebit pentru o elevă sau studentă. Telefon 251849. (5735)

Închiriez garsonieră mobilată, Grădiște, decomandată, anticipat 3 luni, 90 DM lunar + cheltuielile. Informații telefon 462342. (4932752)

Închiriez apartament et. I, nemobilat, ultracentral, lângă Libelula, în curs de amenajare pentru birouri, firme. Informații telefon 462342. (4932752)

Închiriez apartament 2 camere, mobilat, 120 DM, termen lung, lângă stația Miorița. Telefon 262466. (5912)

Închiriez garsonieră mobilată, bl 362. Informații telefon 279201, după ora 18. (5922)

Ofer spre închiriere 9 ha pământ arabil, zona Chișineu Criș, Sintea Mare. Telefon 281225. (5936)

Închiriez garsonieră în Micălaca, zona 300, confort I, mobilată. Telefon 279201. (0347452)

PIERDERI

Pierdut atestat taximetrie eliberat de Poliția Arad pe numele DANCS ALEXANDRU. Îl declar nul. (5843)

Pierdut adeverință șomaj eliberată de DMPS Arad pe numele Vid Grațiana-Adina. O declar nulă. (5841)

Pierdut carnet șomaj eliberat de DMPS Arad pe numele Corodescu Margareta. Îl declar nul. (5897)

Pierdut legitimație transport CFR și carnet de student eliberate de Universitatea Aurel Vlaicu pe numele Gorovei Mihail. Le declar nule. (5878)

† SERVICII FUNERARE †

NON STOP (la orice oră)
„RO-STYL COMPANY"

Firma noastră este PRODUCĂTOARE DE SICRIE, cu magazin în: ARAD, str. M. Eminescu nr. 4 (vizavi Cinema MUREȘUL), telefon 057-211929, 094 478 971. EFECTUĂM SERVICII: spălat, îmbrăcat, îmbălsămat și transport cu personal calificat. ASIGURĂM MINIM: 8 modele de SICRIE din LEMN MASIV (nu din PAL sau furnir); SICRIE CU MÂNERE și ȘURUB (nu se bat cuie), SICRIE LUX, 5 modele LENJERIE DECES (respete), LENJERIE DE LUX, cruci lemn și metal. ACCESORII: catafalc, steag, prosoape etc. INTERMEDIEM: fanfară, colaci, colivă, etc. FIIND PRODUCĂTORI, AVEȚI AVANTAJUL UNOR PREȚURI MINIME și POSIBILITATEA DE A PLĂTI ÎN RATE. Transportul sicriului în Arad, gratuit. (c.)

SC „NOSFERATU" SRL,

ARAD, str. Ghiba Birta nr. 26, telefon 270437; Non stop 094.554.874, NĂDLAC, str. 1 Decembrie, nr. 4, telefon 092.922.337.

NON - STOP
SERVICII FUNERARE
COMPLETE.

SICRIE, RESPETE, CRUCI (prețuri de producător). ACCESORII: prosoape, batiste, panglică neagră, baticuri, mânere, lumânări, catafalc, sfeșnice, steag de doliu. SERVICII: capelă, spălat, îmbălsămat, îmbrăcat, transport intern și internațional. Asigurăm colaci, colivă, coroane, jerbe, fotografii profesionale, fanfară, organizăm pomeni. OFERTA BRAD: sicriu brad, respete, cruce - 900.000 lei. Transportul sicriului la domiciliu este gratuit!!! Experiența noastră este garanția dv. (c. 44)

† DECESE †

Cu durere anunțăm trecerea în veșnicie a tatălui nostru

POPA PETRU

fost notar în comuna Șeitin. Înmormântarea va avea loc, azi, 8 martie, ora 14, de la Capela Cimitirului Eternitatea. Familia îndoliată.

Cu adâncă durere anunțăm încetarea din viață a iubitului nostru soț, tată, socru și bunic

GREUCEAN ȘTEFAN,

în vârstă de 48 ani. Înmormântarea va avea loc joi, 9 martie 2000, ora 13, la Cimitirul din localitatea Dezna, județul Arad. Familia îndoliată.

Cu adâncă durere în suflet, anunțăm încetarea din viață, a iubitei noastre mamă și bunică

GROZAV MARIA

în vârstă de 68 ani. Înmormântarea va avea loc joi, 9 martie 2000, ora 14, la Cimitirul din Vladimirescu. Nu te vor uita niciodată, soțul Petru, fiica Nuți cu soțul Nelu, nepoata Cristina cu soțul Adi.

Cu adâncă durere anunț încetarea din viață a soției mele

SARAFOLEANU IOANA,

în vârstă de 84 ani. Înmormântarea va avea loc joi, 9 martie 2000, ora 12, la Cimitirul Eternitatea (UTA). Soțul.

Cu adâncă durere în suflet, anunțăm încetarea din viață, a celui mai bun tată, bunic și socru

BARNA IOAN,

în vârstă de 65 ani, fost președinte de sindicat la IACM (CONSTAR). Înmormântarea va avea loc joi, 9.03.2000, ora 14, de la Capela Cimitirului Eternitatea. Familia îndoliată, FURDEA.

Cu adâncă durere anunțăm încetarea din viață, a celui care a fost

BEJ IOAN

în vârstă de 67 ani. Înmormântarea va avea loc joi, 9 martie 2000, de la Capela Cimitirului Pomenirea. Familia îndoliată.

Cu nemărginită durere anunțăm încetarea din viață, a iubitei noastre mame și bunici

BERAR SOFIA

(născută COSMA, din SOCODOR), în vârstă de 75 ani. Înmormântarea va avea loc joi, 9 martie 2000, ora 12, de la Capela Cimitirului Pomenirea. Familia îndurerată: Rusu Neli-fiică, Sentiginere, Segiu-nepot.

Cu adâncă durere în suflet anunțăm încetarea din viață, a celui ce a fost tată, socru, bunic

BUȚURCA TEODOR.

Înmormântarea va avea loc joi, 9 martie 2000, ora 14, de la Capela Cimitirului Pomenirea. Familiile Buțurcă și Nistor, cu copiii.

† CONDOLEANȚE †

Ai trăit, ai suferit și ai plecat ca un înger. Privirea ta a rămas vie, ca o lumină nestinsă, să păzească sfânt lăcașul Mânăstirii „SFINTEI CRUCI" Oradea, pe noi părinții tăi și pe toți pe care i-ai iubit în viață. Vei trăi veșnic pentru toți cei dragi, scumpa noastră fiică

TANIA-ȘTEFANA

(5927)

Dumnezeu să binecuvânteze lăcașul sfânt, MÂNĂSTIREA „SFÂNTA CRUCE" ORADEA, unde se odihnește fiica noastră

TANIA-ȘTEFANA.

Familia MIHUȚ. (5927)

Aducem mulțumiri colegilor de serviciu care au fost alături de noi atât în suferință cât și pe ultimul drum al fiicei noastre

TANIA-ȘTEFANA.

Familia MIHUȚ. (5927)

Aducem mulțumiri, preotului VĂLEAN și familiilor: BOIȚ, dr. GHERGAR, KEREȘTEȘ, DRUIA, SÎNCRAIAN și MARIȘ care ne-au ajutat în tot drumul greu de suferință al fiicei noastre

TANIA ȘTEFANA.

Familia MIHUȚ. (5927)

Aducem mulțumiri, doamnei FLORICA ZAHA și DOINA VASILESCU care au fost alături de noi în greaua încercare la ultimul drum al fiicei noastre

TANIA-ȘTEFANA.

Familia MIHUȚ. (59279

Suntem alături de familia părintelui consilier VASILE POP la moartea tatălui drag. Dumnezeu să-l odihnească! Familiile: Filip și Sinaci.

Suntem alături de familia preot VASILE POP greu încercată de pierderea tatălui. Familia Coșa Gherasim. (5935)

Suntem alături de colega noastră RUSU CORNELIA în marea durere pricinuită de decesul mami sale. Dumnezeu să o odihnească în pace! Colectivul Societății de Servicii Informatice Arad SA. (5883)

Mulțumim tuturor rudelor, prietenilor, colegilor de clasă ai lui Codrin, vecinilor și cunoștințelor lor, care prin prezență, flori și coroane, au fost alături de noi la dureroasa despărțire de cel care a fost

SOROCOPUD SILVESTRU.

Dumnezeu să-l odihnească în pace! Soția Maria, fiul Aurel, nora Camelia și nepotul Codrin. (5982)

Suntem alături de familia preot POP VASILE, în marea durere pricinuită de moartea tatălui,

POP VALERIU.

Sincere condoleanțe din partea familiilor Maghici Ioan și Bițiș Pavel.

Suntem alături de familia MIHUȚ, în momentele grele pricinuite de trecerea în neființă a fiicei lor dragi. Familiile Farcaș și Cerb. (6008)

Cu durere în suflet anunțăm încetarea din viață a celui mai bun prieten

BARNA IOAN.

Suntem alături de fiica Olga cu familia! Cornelia și Loredana. (5987)

A trecut în eternitate fratele meu drag

BARNA IOAN.

Dumnezeu să-l odihnească în pace! Fratele cu familia, din Germania: Petrică, Erzsi și Johann. (5987)

Sunt alături de sora mea OLGA, în marea durere pricinuită de decesul tatălui drag,

BARNA IOAN.

Dumnezeu să-l odihnească în pace! Sora Lolo. (5987)

Suntem alături de familia Furdea Olga, la despărțirea de cel ce a fost tată și bunic iubit,

BARNA IOAN.

Familia Deac Ladislau. (5987)

Exprimăm sincere condoleanțe și întreaga compasiune prietenilor și finilor noștri, Furdea Olga și Petru, la decesul tatălui lor,

BARNA IOAN.

Dumnezeu să-l odihnească! Familia Pop. (5987)

Împărtășim profunda durere pricinuită familiei Furdea, de moartea celui care a fost iubit tată, socru și bunic

BARNA IOAN.

Dumnezeu să-l ierte și să-l odihnească de-a pururi. Irma, Zsuzsi și Flavius. (5987)

Un ultim omagiu celei care a fost vecina noastră

SARAFOLEANU IOANA.

Dumnezeu s-o odihnească! Familia Copil. (5988)

Suntem alături de colegul nostru DEHELEAN DOREL, la pierderea prematură a tatălui său și transmitem sincere condoleanțe familiei. Colectivul SC „FRIGORIFER" SA. (5995)

† COMEMORĂRI †

Se împlinește un an de când a trecut în eternitate o floare cu suflet bun și blând, cea care a fost

MIHOI FLORICA.

Nu te vom uita niciodată și te vom plânge mereu. A ta soră Adriana cu soțul Lili și cele două fiice Anca și Alina. (5760)

Astăzi, 8 martie se împlinesc 12 ani de când moartea fulgerătoare te-a stins din viață

DORINA MUREȘAN.

Te vom iubi mereu și nu te vom uita niciodată. Mama și fratele. (5705)

S-au scurs 6 săptămâni de lacrimi și dor de la trista despărțire de cea care a fost

IGRIȘAN LIVIA.

„S-au scuturat toți trandafirii / S-a scuturat și floarea ta/ Rămase dorul și suspinul/ Soție dragă-n urma ta/ Se duse floarea vieții tale/ Prea repede s-a veștejit/ Rămase-n urmă numai jale/ Pentru soțul ce mult te-a iubit" Parastasul va avea loc, duminică 12 martie 2000, la Biserica din Grădiște, la ora 12. Te vor plânge și nu te vor uita: soțul Gheorghe, nurorile Angelica, Rozalia și nepoții Adrian, Raul, Mihăiță. Dumnezeu să te odihnească în pace! (5837)

8 martie era zi de sărbătoare, ziua de naștere a celei ce a fost

OTILIA TUDOR.

În loc de „La mulți ani!" lacrimi și Dumnezeu să o odihnească! Cei care am iubit-o. (5874)

Se împlinesc 20 ani de la trecerea în neființă a scumpei mele mame

GAUG ECATERINA.

Odihnească-se în pace! Fiul Horst, nora Mali. (5724)

Un gând frumos, o lacrimă, o floare, în loc de „La mulți ani!" Dumnezeu să te odihnească în pace!

VASILE GROZA.

În veci îndurerați: soția și copiii. (5707)

Azi, 8 martie se împlinesc doi ani de la despărțirea de cea mai iubită soție

DUMITRU MARIA,

mamă și bunică. Nu te vom uita niciodată. Soțul Dionis, copii George, Daniel. Dumnezeu să o ierte și să o odihnească în pace! (5931)

UȘI ȘI FERESTRE

DIN PVC ARMAT CU GEAM TERMOPAN

PROFILE TROCAL GERMANIA

☞ LUCRU NEMȚESC

SATLINE

SALON DE EXPOZIȚIE:

ARAD, PIAȚA MIHAI VITEAZUL
BL. M 7, PARTER
TEL./FAX. 057/25 14 61; 094 50 72 11

INFOTON ROMÂNIA

Str. L.Blaga, nr.2-4
Tel.: 280175, 092 249515

Transport marfă intern şi extern

3t / 17mc

NOU! NOU! NOU!

În fiecare seară începând cu 11.03.2000 la orele 22

ONLY NIGHT CLUB

VĂ AȘTEAPTĂ PENTRU A VĂ OFERI O SEARĂ DE NEUITAT.

Sediul clubului se află în incinta PALATULUI CULTURAL (intrare pe partea stângă).

S.C. „ARMOPAN" S.A.

Angajează:

ANALIST PROGRAMATOR

Informații la telefon: 244093, 247668 sau la sediul societății, Cal. Aurel Vlaicu nr. 274.

(4508920)

---

construct MIRADA

DISTRIBUITOR AUTORIZAT AL PRODUSELOR:

BPB Rigips

PLĂCI RB 9,5(tavan)	33614 lei/mp
PLĂCI RB (perete) 12,5	35715 lei/mp
PLĂCI RBI (antiumczcală)12,5	54630 lci/mp
Tavan casetat DECOGIPS	216800 lei/mp

PREȚURILE NU INCLUD TVA

DEPOZITE: ARAD, GARA CFR tel. 270960
ARAD, str. POETULUI nr.95 tel. 243490
ARAD, str. A. ŞAGUNA 85 tel. 285377
ARAD, Calea Timişorii 110 tel. 278800
TIMIŞOARA, str. GĂRII (lângă pasarelă) tel. 197054

(1287490)

Microsoft Certified Technical Education Center

Microsoft Certified Solution Provider

Societatea de Servicii Informatice Arad S.A.

ATTN: D-lui Director, D-lui Șef Serviciu Resurse Umane

Dacă vă doriți:

- un **personal specializat la standard internațional,**
- pregătirea personalului să fie efectuată de **lectori autorizați Microsoft,**
- să conferiți o **autentificare recunoscută internațional** pentru personalul dvs.

prin:

- **MCP - M**icrosoft **C**ertified **P**rofessional
- **MCSE - M**icrosoft **C**ertified **S**ystem **E**ngineer

SOLUȚIA LA TOATE ACESTE PROBLEME O GĂSIȚI ÎN CURSURILE ORGANIZATE DE NOI.

Primul **C**entru **T**ehnic **E**ducațional **M**icrosoft din **A**rad vă oferă posibilitatea de a participa la următoarele cursuri:

803	Administering Windows NT 4.0
922	Supporting Windows NT 4.0 Core Technologies
689	Supporting Windows NT 4.0 Enterprise Technology
688	Internetworking TCP/IP on Windows NT 4.0
936	Creating&Configuring a Web Server using IIS4
832	System Administration for Microsoft SQL Server 7.0
833	Implementing a Database in Microsoft SQL Server 7.0
836	Secure Web Access Using Microsoft Proxy Server 2.0
1026	Microsoft Exchange Server 5.5 Series - Concepts and Administration
973	Microsoft Exchange Server 5.5 Series - Design and Implementation

Pentru informații și detalii vă rugăm să ne contactați la **tel 057. 256579** sau **256592.**

(1287593)

CÂND COMISIONUL BĂNCII ESTE ZERO, DOBÂNDA TA ESTE SUBSTANȚIALĂ!

Certificatele sunt confidențiale și le poți achiziționa în câteva minute.
Alege termenele propuse sau stabilește chiar tu orice alt termen (37 zile, 52 zile etc.)*

	USD	DEM	LEI
1 lună	6,75%	4,60%	52%
3 luni	7%	4,70%	56%
6 luni	7,25%	5%	50%
9 luni	7,50%	5,20%	50%
12 luni	7,80%	5,50%	50%

Notă: Dobânzile sunt exprimate în procente pe an

BTR

O atitudine diferită

(1287581)

SE CAUTĂ

FIRMĂ SERIOASĂ, DINAMICĂ, DORNICĂ DE AFIRMARE

OFERIM

UN STAND ULTIMUL RĂCNET LA SALA SPORTURILOR ARAD UNDE ÎNTRE 8-11 MAI

DIRECȚIA TÂRGURI-EXPOZIȚII A CAMEREI DE COMERȚ ARAD ORGANIZEAZĂ

CONFORT instal

Târg internațional de tehnologii, materiale și instrumente de măsură și control pentru instalații în construcții, echipamente de încălzire și climatizare, instalații electrice și sanitare, salonul luminii.

Persoană de contact: Mihaela MICLE

Protect

Salon de echipamente și servicii pentru protecția muncii, salon de sisteme de pază și protecție

Persoană de contact: Cimi ENACHE

2900 Arad, str. Cloșca nr.5, tel.: 057-254052,
fax: 057-250014, e-mail: expo-ccia@arad.ro

(1287552)

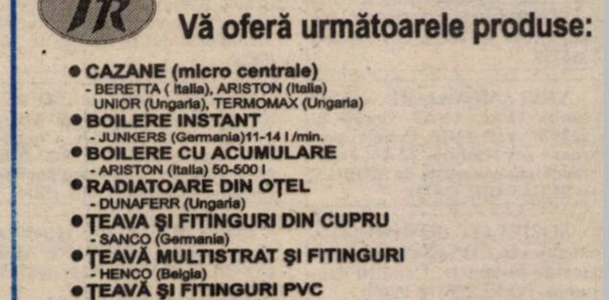

S.C. TERMOROH IMPEX S.R.L.

Vă oferă următoarele produse:

- **CAZANE (micro centrale)**
  - BERETTA (Italia), ARISTON (Italia) UNIOR (Ungaria), TERMOMAX (Ungaria)
- **BOILERE INSTANT**
  - JUNKERS (Germania)11-14 l /min.
- **BOILERE CU ACUMULARE**
  - ARISTON (Italia) 50-500 l
- **RADIATOARE DIN OȚEL**
  - DUNAFERR (Ungaria)
- **ȚEAVA ŞI FITINGURI DIN CUPRU**
  - SANCO (Germania)
- **ȚEAVĂ MULTISTRAT ŞI FITINGURI**
  - HENCO (Belgia)
- **ȚEAVĂ ŞI FITINGURI PVC**
  - PANNON PIPE (Ungaria)
- **ROBINETĂRIE**
  - COMAP (Franța), KLUDI (Germania)
- **USTENSILE ŞI MATERIALE DE LUCRU**
- **POMPE DE RECIRCULARE**
  - GRUNDFOSS
- **VASE DE EXPANSIUNE TOATE CAPACITĂȚILE**
- **IZOLAȚII**
  - THERMAFLEX

Reduceri de preț la anumite articole până la 12%
Executăm instalații de încălzire şi instalații sanitare.

Arad, Str. Brâncoveanu 12A TEL: 273780; 271828

INTERNATIONAL COMPUTER SCHOOL ARAD

vă oferă următoarele cursuri:

❖ INIȚIERE PC COPII
❖ OPERATOR PC
❖ CONTABILITATE
❖ LIMBA ENGLEZĂ
❖ AGENT VÂNZĂRI
❖ PUBLIC RELATIONS

DIPLOME AVIZATE M.E.N.
CERTIFICATE ELIBERATE DE MINISTERUL MUNCII

PLATA ÎN 4 RATE

INFORMAȚII ȘI ÎNSCRIERI:

PIAȚA SPORTURILOR BL. 25 (IIRUC)
TELEFON : 23.03.09, orele 8 - 18.

BANCA ROMÂNĂ PENTRU DEZVOLTARE
Vă oferă azi cardul
VISA BUSINESS LEI și USD
- card destinat persoanelor juridice pentru cheltuieli protocol, deplasare în țară și străinătate, alimentare carburanți

ADEVĂRUL

COTIDIAN INDEPENDENT ARAD

Anul XII, nr. 2943

Joi, 9 martie 2000 ● 16 pagini ● 2500 lei ● e-mail: adevarul@arad.ro

BRAT Publicație auditată în semestrul I 1998.
Tiraj mediu zilnic vândut: 35.948

WEST BANK
ARAD, B-dul Revoluției nr. 88
TELEFON: 284.888; FAX: 285.202
BANCA COMERCIALĂ WEST BANK S.A. acordă dobânzi avantajoase la depozitele la termen ale persoanelor fizice (suma minimă 500,0 mii lei)
1 lună - 50%
2 luni - 51%
3 luni - 53%

AMÃGIRI ELECTORALE

În anul electoral 2000, sînt așteptați să se prezinte la urne 5,9 milioane de pensionari, ceea ce înseamnă cea mai numeroasă categorie socială din România. La finele anului 1999, numărul pensionarilor l–a depășit cu 1,3 milioane pe cel al salariaților. Pensionarii pot cîștiga alegerile în România, cu atît mai mult cu cît experiența anilor electorali 1990, 1992 și 1996 arată că oamenii de vîrsta a treia sînt prezenți în proporție mai însemnată în fața urnelor, comparativ cu categoriile mai tinere.

În aceste condiții, din programele partidelor politice nu pot lipsi ample oferte pentru pensionari. Partidele oferă indexări, în proporții diferite și reactualizarea pensiilor, astfel încît cei care s–au retras din activitate în anii din urmă, cînd contribuțiile erau mai mici, să primească aceiași bani cu cei care ies acum la pensie. Toate aceste oferte sînt generoase, atractive și – în actualul sistem – inaplicabile. Problema de azi a fondului de pensii nu este nicidecum aceea a oferirii de bani suplimentari, ci a plății pensiilor, așa mici cum sînt ele acum. În 1991, patru salariați susțineau un pensionar. Azi, un salariat trebuie să susțină 1,3 pensionari și statisticile ultimilor nouă ani indică un nivel apropape neschimbat al salariului mediu net, undeva în apropierea sumei de o sută de dolari pe lună. Așadar, banii sînt aceiași, s–au înmulțit doar cei care îi solicită. Anul 1999 s–a încheiat cu un deficit de 1000 de miliarde de lei la fondul de pensii. Pentru acoperirea lui, ar trebui ca 500.000 de salariați la nivelul mediu să–și cedeze fiecare salariul pe o lună. Și aceasta, numai pentru a asigura integral plata amărîtelor de pensii care se acordă acum. Este însă sigur că nu se vor găsi 500.000 de oameni dispuși să muncească o lună pe gratis. Banii pentru pensionari trebuie găsiți în altă parte.

Cu toată dărnicia de care vor să dea dovadă partidele politice în campania electorală, guvernul nu poate fabrica bani, fie și pentru nobilul scop al alimentării pensiilor. Banii pentru pensii pot fi găsiți în bănci, de unde pot fi împrumutați cu dobînzi înrobitoare, ce pot merge si pînă la 100%, potrivit secretarului de stat în Ministerul Muncii și Protecției Sociale Simona Marinescu. Banii mai pot fi găsiți la societățile comerciale și la salariați, de unde pot fi luați prin impozite și taxe suplimentare. Și cu aceasta, sursele de bani se cam epuizează.

(Continuare în pagina 5) ☛

Ieri, pe traseul Arad-Pâncota-Ineu-Sebiș

VIRGIL MÃGUREANU A ÎNCERCAT SÃ-I ÎNDREPTE PE ARÃDENI SPRE „A TREIA CALE”

pag. 5

Imaginea României - afectatã de scandalul Babiuc

☛ pag. 4

Greu de crezut și totuși...

CUM SE TRĂIA ACUM 10 ANI ȘI CÂT DE BINE NE MERGE ASTĂZI...

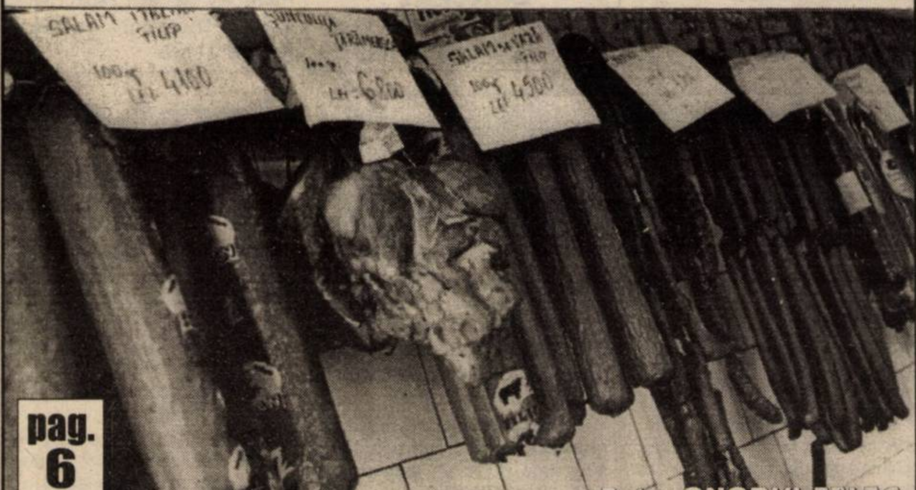

Foto: ONORIU FELEA

pag. 6

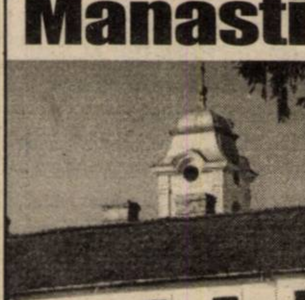

DESPRE PRIORITĂȚILE DE DUPĂ GREVĂ

● *Interviu cu doamna* **MARIA PAȘCALĂU**, *inspector școlar general la IȘJ Arad*

pag. 8

Cine beneficiazã de recalcularea pensiei?

pag. 7

Mãnãstirea Bezdin - un loc mai aproape de Dumnezeu

☛ pag. 7

MOBIL VENEZIA
■ MOBILIER MODERN LA COMANDĂ
■ AMENAJĂRI SPAȚII COMERCIALE
■ MATERIALE IMPORT
■ CALITATE SUPERIOARĂ
STR. VIȘINULUI NR. 74
TEL: 057/224885
092/777361
093/438843

PENTRU ABONAȚI, „ADEVĂRUL” COSTĂ DOAR 1.300 LEI

O modalitate sigură și avantajoasă de a avea zilnic cotidianul dvs. preferat rămâne abonamentul. Prețul unui abonament lunar este de numai **32.300 lei**, adică aproape jumătate din cât vă costă ziarul cumpărat zi de zi de la chioșcuri.

ALGLASS
FIRME ȘI MATERIAL PUBLICITAR
●CASETE LUMINOASE ●BANERE ●COPERTINE
●MARCHIZE ●PANOURI PUBLICITARE ●LITERE VOLUMETRICE
Str. Roșiori nr. 26; Tel./Fax: 289053
Piața Spitalului Bl. 1D; Tel/Fax: 253868

CALENDAR

▼ Astăzi, Soarele răsare la ora 6 și 50 de minute și apune la ora 18 și 05 minute.

▼ Au trecut 69 de zile din acest an. Au mai rămas 297 de zile până în 2001.

▼ **Praznicul zilei**: **Biserica Ortodoxă**: Sf. 40 Mucenici din Sevastia; **Biserica romano-catolică:** Francisca Romana, Grigore de Nyssa; **Biserica greco-catolică**: Sf. 40 de Martiri din lacul Sevaste.

A venit BARZA!

La Arad: Rusnac Alexandru, **Dobra** Dumitru Daniel, **Doroţ** Andreea, **Lingurar** Octavian, **Curetean** Alexandra Maria, **Dumitrean** Andrei Bogdan, **Mercea** Paul Sorin, **Botenci** Andrei, **Bedreag** Ștefania Ana, **Tomuța** Patricia Andreea, **Erdei** Adrian, **Tătar** Iasmina Cristina, **Pintea** Cristina Rebeca, **Silav** Alexandru Sebastian, **Mocan** Adelin Ciprian, **Savițchi** Radu Rafael, **Pampa Daniel.**

La Lipova: Alexi Ana Maria.

La Sebiș: Avram Cristina Mădălina.

HOROSCOP

Joi, 9 martie

BERBECUL (21.03-20.04). Deciziile pe care sunteți obligat să le luați nu vă fac prea mare plăcere, dar, având în vedere situația existentă, n-aveți altă alternativă mai bună.

TAURUL (21.04-20.05). Strategia pe care ați pus-o la punct va da, nu peste mult timp, roade și se pare că pentru concurența dvs. vor fi zile grele.

GEMENII (21.05-20.06). Pentru o persoană cu experiența dvs. nu va fi foarte greu să țineți lucrurile sub control, indiferent de evenimentele care pot avea loc.

RACUL (21.06-22.07). Nu împărtășiți întotdeauna variantele unora dintre colegii dvs. referitoare la rezolvarea anumitor probleme, dar este mai bine să nu vă implicați, mai ales dacă acestea nu intră în sfera dvs. de competențe.

LEUL (23.07-22.08). În demersurile pe care le întreprindeți pentru a finaliza o parte din acțiunile aflate în derulare, sunteți ajutat de persoane pe care până acum le-ați considerat potrivnice.

FECIOARA (23.08-22.09). Fiți consecvent în a trata cu maximă seriozitate toate sarcinile care vi s-au dat și evitați să intrați în criză de timp.

BALANȚA (23.09-22.10). Chiar dacă oamenii pe care ajungeți să-i cunoașteți nu vă produc o impresie prea bună, încercați să aveți relații bune cu aceștia, deoarece, având în vedere locul pe care îl ocupă în societate, vă pot fi în viitor de mare folos.

SCORPIONUL (23.10-21.11). Nemulțumirile pe care le aveți nu trebuie să le faceți publice și nici să pozați în victimă, mai ales că cei din jur știu că adesea aveți tendința să exagerați lucrurile.

SĂGETĂTORUL (22.11-21.12). Manifestați prudență și nu vă implicați în chestiuni care nu vă privesc, chiar dacă vi se solicită așa ceva.

CAPRICORNUL (22.12-19.01). Aveți în vedere rezolvarea în primul rând a priorităților pe linie de serviciu și evitați plecările prea dese în oraș, în timpul programului, în interes personal.

VĂRSĂTORUL (20.01-19.02). Investițiile pe care ezitați să le faceți vă pot aduce profituri frumoase. Folosiți-vă ascuțitul simț analitic pentru a instaura ordinea în afaceri.

PEȘTII (20.02-20.03). Cu toate că v-ați dat seama că n-aveți dreptate, refuzați cu încăpățânare să recunoașteți că v-ați înșelat. Norocul dvs. este că cei din jur vă tratează cu înțelegere și se abțin de la comentarii pe această temă, deși atitudinea dvs. lasă mult de dorit.

MOCHETA
Arad, Piața Gării
Telefon 235221
Vinde și
montează mochetă
la prețuri cu
o reducere de
10-20%

„ADEVĂRUL" VĂ ASCULTĂ

La telefonul dimineții, 280944, între orele 9,00 - 12,00

■ **DE MÂNTUIALĂ.** Doamna Ana Pilan, Arad: „Pe porțiunea dintre strada Abatorului și dr. Ion Rațiu s-au executat lucrări de canalizare, de proastă calitate. Gura de canal este un pericol pentru mașinile noastre, deși s-a turnat beton de jur-împrejur".

Deh, ne-am obișnuit de mult timp cu lucrări de reparații făcute pe jumătate. Sau deloc...

■ **Ah, tramvaiele.** Ștefănică Virgil, din Grădiște: „Nu înțeleg de ce între orele 8,15 și 8,40, tramvaiele liniilor 1,2, 3,6, vin greu în stația Podgoria - Lac".

Într-adevăr există un interval „mort" de 15-20 minute, în care tramvaiele nu se prea arată. Oare de vină o fi orarul de circulație?

■ **Mulțumiri.** Doamna Mioara P., în numele tuturor conducătoarelor auto din Arad, a ținut să mulțumească și pe această cale Serviciului Poliției Rutiere, care a marcat ziua de 8 Martie oferind felicitări și flori.

Redactor de serviciu,
A.I.

La telefonul după-amiezii, 280003, între orele 15,00-18,00

● **L.B., Bd. General Dragalina:** „Bulevardul pe care locuiesc este în aparență liniștit. Însă numai în aparență, deoarece mașinile care trec pe stradă claxonează cu nonșalanță, indiferent de ora din zi sau din noapte, deși - din câte știu eu - claxonatul în oraș este interzis."

● **M.T., zona 300, Micălaca:** „În zona noastră, acolo unde întorc tramvaiele 17 și 18, se află un spațiu viran care, din păcate, a fost transformat în zonă de depozitare a gunoaielor, iar străzile sunt pline de niște gropi care îi descurajează până și pe taximetriști."

Redactor de serviciu,
Ș.T.

METEO

Vremea va fi în general închisă. Cerul va fi mai mult noros. Local va ploua. La deal și munte precipitațiile vor fi mixte. Izolat, cantitățile de precipitații vor fi însemnate. Vântul va sufla în general moderat, cu unele intensificări din nord-vest.

Temperaturi maxime: 8 la 12°C; Temperaturi minime: -2 la +2°C.

Meteorolog de serviciu,
Carmen Șarga

ACTUALITATEA CULTURALĂ

CINEMATOGRAFE

Dacia: Fight Club (SUA) 9,30; 13; 16, 19

Mureșul: W.W.W. - Mare nebunie în vest (SUA) 10; 12; 14; 16; 18

Arta: Ion - Blestemul pământului; Blestemul iubirii (România) 15; 18,30

Sala mică: Mesaj de departe (SUA) 15,30; 18

TEATRU - PREMIERĂ

Sâmbătă, 11 martie 2000, pe scena Teatrului de Stat Arad va avea loc PREMIERA spectacolului „**Așteptați în liniște**" de Sebastian Ungureanu, în regia artistică a lui Gabriel Martin. Scenografia: Onisim Colta.

CONCERT

Filarmonica de Stat Arad, stagiunea 1999-2000, prezintă azi, 9 martie 2000, orele 19,00, la Sala Palatului Cultural, un concert vocal-simfonic

În program: Johann Sebastian Bach - Matthäus Passion. **Dirijor:** Alfonso Saura, Spania. **Soliști:** Roxana Stângaciu Briban, Anca Violeta Paraschiv, Szilagyi Zsolt, Camil Mara. **Dirijorul corului:** Kenneth Tucker.

AU PLECAT DINTRE NOI!

✝ Pantea Cătălina (1924), Buturcă Teodor (1928), Berar Sofia (1924), Barna Ioan (1934), David Petru (1928), Covalciuc Vladimir Iuliu (1929), Sârb Florica (1940), Hălțun Traian Nicolae (1924).

UTILITARE

PIEȚE, TÂRGURI

Astăzi, este zi de piață agroalimentară la Curtici, Sebiș, Bata, Cermei, Zădăreni, Ghioroc, Săvârșin, Secusigiu, Sântana, Târnova, Zăbrani, Zerind. Tot astăzi au loc târguri săptămânale la Curtici, Sebiș, Cermei, Săvârșin, Secusigiu, Zerind.

Mâine, vineri, se desfășoară târguri săptămânale la Ineu, Șepreuș, Șimand.

FARMACIA DE SERVICIU

Farmaciile „**Sinapis**", B-dul Revoluției, nr. 88, lângă Noul Stil, telefon 282369 și „**Noua Farmacie**", str. Andrei Șaguna, nr. 15, telefon 948, sunt de serviciu cu program non-stop.

CABINET STOMATOLOGIC

Cabinet stomatologic privat, B-dul Revoluției nr. 62, telefon 256.665, deschis zilnic între orele 8,00-12,00 și 14,00-20,00.

40 de firme au licitat masă lemnoasă în Arad

Ieri, la Prefectura Arad, silvicultorii au ținut să facă publice anumite aspecte din activitatea lor. La întrunire au fost prezenți Dorin Ciucă - director general la Regia Națională a Pădurilor (RNP), Florian Borba, director general la Direcția Silvică Arad, Corneliu Sbârcea, de la Inspectoratul Silvic Teritorial Timișoara, Gheorghe Neamțiu, prefectul județului Arad etc.

În primul rând, D.Ciucă a punctat succesul repurtat de licitația de bușteni organizată chiar în cursul zilei de ieri, în Arad. Este vorba de scoaterea la licitație a 950 m. c. bușteni recoltați din județele Hunedoara, Timiș, Bihor și Arad, depozitați la Milova. Reușita acestei acțiuni constă atât în prețul - apreciat de silvicultori drept foarte bun - cât și în prezența la licitație a peste 40 de firme serioase, jumătate din străinătate.

Silvicultorii au ținut să menționeze faptul că unul din scopurile R. N. P. este ca o parte semnificativă din banii obținuți din exploatarea masei lemnoase trebuie să se întoarcă neapărat în pădure." Pe de altă parte, economia de piață dă drepturi egale tuturor agenților economici, iar rolul statului este acela de a veghea la aplicarea corectă a normelor legale din acest domeniu.

C. T.

COMUNICAT

Regia Autonomă Apă Canal Arad, cu sediul în Arad, str. Sabin Drăgoi 2-4 aduce la cunoștință abonaților săi următoarele:

Proprietarii apartamentelor din imobilele cumpărate în baza L 112/1995 sau cu alt titlu, care utilizează în comun serviciile de apă-canal sunt rugați să întocmească o declarație notarială prin care coproprietarii branșamentului de apă să nominalizeze (împuternicească) o persoană care să apară ca titular de branșament pentru imobilul în cauză, după care se va încheia un contract de furnizare pentru serviciile de apă-canal cu titularul de branșament.

În situația în care proprietarii apartamentelor sunt constituiți în asociații de proprietari, declarația notarială nu mai este necesară, reprezentanții legali având drept de semnătură pe contractele de furnizare.

Sebiș ZIUA FEMEILOR, DAR ȘI A CADRELOR MEDICALE...

Cu ocazia zilei de 8 martie, dr. Oancea Ioan, directorul Spitalului Sebiș, a organizat un simpozion festiv. Cu această ocazie, a prezentat un discurs emoționant personalului feminin din rețeaua sanitară a orașului. Celor 87 de doamne și domnișoare li s-au oferit flori, cadouri - produse cosmetice și urări de bine. În plus, un gând frumos de primăvară, pentru a le însenina viața.

G. GROZA

CURSURI

Casa de Cultură a Municipiului Arad anunță înscrieri la următoarele cursuri: l. germană, l. italiană, l. engleză, secretariat- dactilografie.

Înscrierile se fac zilnic, la sediul instituției din str. Gh. Lazăr nr. 1, între orele 10-13. Informații la telefon 211918.

VERNISAJ

Uniunea Artiștilor Plastici vă invită la vernisajul expoziției personale a artiștilor Eugen Patachi (pictură) și Ovidiu Guleș (sculptură). Vernisajul va avea loc la Galeria DELTA, vineri, 10 martie, la orele 18.

C. L.

CÂȘTIGĂTORII CONCURSULUI „CEL MAI BUN PRIETEN AL TĂU"

Premii de milioane oferite de Purina, Eagla și Hy-Ration prin Speed Partner

Câștigătorii concursului **„CEL MAI BUN PRIETEN AL TĂU"** din această săptămână sunt: **Drilă Anca-Andreea** str. Bugariu nr. 9 Lipova și **Sulincian Florica** de pe Aleea Albac nr. A.

Fericiții câștigători sunt rugați să se prezinte vineri, la magazinul **„PURINA" - SPEED PARTNER**, din Aradul Nou (Calea Timișorii - lângă magazinul **„TOP GUN"**, între orele 9,00-16,00 pentru premii. Ridicarea premiilor se va face în baza buletinului de identitate, premiile reprezentând hrană pentru câini, respectiv pisici.

BURSA DE COMPUTERE vinde
Computere Second Hand
Sisteme IBM PENTIUM 133
HDD 1,3G; 16 MB RAM; MONITOR 14"
Cu numai 539 DM!!!
Sisteme 486 de la 180 DM!
Memorii, monitoare 15" etc.
Oferim garanție și service!
Telefon 275420
(4508936)

CURSUL VALUTAR*

- VALORI ÎNREGISTRATE IERI, 8 MARTIE 2000

Denumirea valutei	BNR	BCR		BRD		Banca Transilvania		Banca Agricolă		BIR		Bursa neagră	
		C	V	C	V	C	V	C	V	C	V	C	V
Dolar	19078	19000	19125	18950	19090	18800	19090	18980	19150	18930	19200	18850	19000
Marca germană	9336	9133	9474	9254	9477	9220	9390	9200	9420	9300	9430	9300	9400

Echipa de serviciu
IOAN TULEU
- secretar de redacție.
Bianca Felea,
Adela Homorăceanu,
Dina Rujan,
Ramona Vidulescu
- tehnoredactare computerizată.
Ioana Frățilă,
Doina Jurcă,
Aurica Telcian
- corectură.

VAMEȘII VOR PUNE PUNCT GREVEI, DACĂ SE PUBLICĂ ORDONANȚA...

Încă de la sfârșitul săptămânii trecute se preconiza adoptarea, în cadrul unei ședințe de guvern extraordinare, a Ordonanței privind statutul funcționarului public. Aceasta, deși aprobată în ședința de guvern din data de 2 decembrie, nu a fost publicată nici în momentul de față, în Monitorul Oficial. Și din această cauză, de aproape trei săptămâni, vameșii au declanșat greva prin exces de zel. Grevă care nu va înceta decât în momentul publicării ordonanței.

La începutul lunii martie, a avut loc o întrevedere între Biroul executiv și Consiliul Național al Uniunii Sindicatelor din Finanțe-Vămi. În cadrul acesteia s-a urmărit găsirea unei soluții pentru rezolvarea conflictului. D-l Gliga, lider sindical la Vama Turnu, precizează în legătură cu această întâlnire: „Rezultatele sunt promițătoare. În urma discuțiilor cu ministrul finanțelor, am fost de acord să modificăm doar în ceea ce privește exprimarea, unele articole ale Ordonanței. Astfel, am ajuns la un acord, urmând ca aceasta, în noua sa formă, să fie aprobată și publicată".

Acest lucru trebuia să se întâmple însă în urmă cu o săptămână. Și de atunci a mai fost amânat o dată. Domnul Gliga precizează: „Promisiunile pe care le avem sunt ferme și sigure. Joi, într-o ședință extraordinară de Guvern, va fi aprobată Ordonanța. În acel moment va înceta și greva noastră".

ANCA BUGARIU

Pentru „IULIA COM" SEBIȘ - 10 (zece) milioane...

... amendă! Da, da!! Pentru că la a stârpi indolența, nepăsarea, lipsa crasă de răspundere față de sănătatea semenilor tăi - doar prin măsuri drastice se poate ajunge! Și așa s-a și procedat la **S.C. „IULIA COM" SRL din orașul Sebiș, str. Morii, nr. 44,** unde specialiștii de la Inspecția Sanitară de Stat Arad au fost nevoiți mai ziele trecute, să facă... ordine într-o dezordine greu de descris. Și, totuși, încercăm să notăm: ▼ în vitrina frigo tronau pachete cu carne tocată și ficat de pasăre cu termene de valabilitate depășit; ▼ pe etajere erau expuse spre vânzare (!) alimente în ambalaje deteriorate cu vizibile urme de rozătoare (!); ▼ unele alimente (precum zahărul) erau depozitate direct... pe scări (!), iar altele erau așezate de-a valma cu detergenții; ▼ alte alimente - mezeluri, carne, paste făinoase, ouă etc. - nu aveau acte de proveniență. Și pentru că domnul patron nu era acasă (!) nici autorizațiile sanitare de funcționare pentru magazin și pentru mijlocul de transport - alimente n-au putut fi consultate.

În atare situație s-a aplicat amenda și s-au făcut recomandările în vederea restabilirii... ordinei. De către patron, firește, dacă dorește!? Altfel... controalele continuă.

CONSTANTIN SIMION

Primăria din Secusigiu scoate bani din ... veselă

Anul trecut, în Secusigiu, au avut loc peste 20 de nunți. Pentru orice organizator al unui astfel de eveniment, procurarea veselei este una dintre preocupările principale. Iar o mână de ajutor este oricând binevenită. Dacă până acum ea venea din satele învecinate, din acest an, lucrurile stau un pic altfel. Aceasta, pentru că Primăria din Secusigiu a hotărât să nu mai stea cu mâinile în sân.

Consiliul Local al comunei a decis să achiziționeze veselă, cu scopul de a o închiria pentru astfel de ocazii. Drept urmare, au fost cumpărate de la un restaurant din Arad 250 de tacâmuri, contra sumei de 20 de milioane de lei, bani proveniți din venituri extrabugetare. Investiția pare a fi eficientă, Primăria gândindu-se să recupereze banii din închirieri, taxa stabilită pentru asigurarea utilităților ridicându-se la 875.000 de lei (3.500 de lei pentru un tacâm). Prețul a fost stabilit la începutul acestui an, de către Consiliul Local și este mai mic decât cel practicat în comunele din împrejurimi. Așadar, de acum încolo, toți nuntașii din Secusigiu se pot ospăta din vesela Primăriei: câte trei farfurii, o salatieră, o ceașcă de cafea și trei tacâmuri inox pentru fiecare persoană. Așa că, bucate să fie, căci tacâmuri sunt!

DIANA DUȚU

Poliția pe scurt

■ În urma măsurilor specifice întreprinse de polițiștii arădeni a fost identificat și încarcerat **Popa Cristian**, 24 ani, din Șagu care a fost urmărit general pentru că se sustrăgea cercetărilor, pentru comiterea unor infracțiuni de furt.

■ Poliția îl cercetează în stare de arest preventiv pe **Cugerean Nicodim**, 19 ani, din Covăsânț. Acesta este autorul furtului comis în noaptea de 5/6 februarie de pe raza localității, când a sustras bunuri în valoare de 3.500.000 lei.

■ **Barbu Vasile**, 38 ani, din Grăniceri, este cercetat în stare de arest preventiv. S-a stabilit că Barbu este autorul mai multor furturi comise de pe raza localității de domiciliu în perioada noiembrie 1999-februarie 2000.

■ **Badea Dorel**, 28 ani, din Nădlac, în noaptea de 16/17 februarie, în urma unei altercații cu tatăl său, Badea Gheorghe, i-a aplicat aceluia din urmă mai multe lovituri, în urma căruia acesta a decedat. Împotriva lui Badea Dorel, Parchetul de pe lângă Tribunalul Arad a emis mandat de arestare preventivă pe timp de 30 de zile.

■ **Covaci Cristian-Lucian,** de 20 ani, **Covaci Liviu**, de 19 ani, **Covaci Ioan,** de 18 ani, **Căldăraș Claudiu și Bumb Florin**, de 20 ani, toți din Zărand sunt autorii furtului comis în noaptea de 3/4.03.a.c. de pe raza localității. Prejudiciul a fost recuperat;

■ **Crișan Ioan**, de 24 ani, din Arad, cunoscut cu antecedente penale este autorul furtului comis în noaptea de 05/06.02.a.c. din școala generală din localitate,

■ **Costea Mihai**, de 40 ani, în calitate de patron la S.C. „ZEMACO" SRL Ineu, nu a virat la fondul de șomaj suma de 7.343.000 lei;

■ **Balog Eleonora**, de 43 ani, din Timișoara este cercetată de Poliție. Pe 03.03. a.c. aceasta a introdus în țară flori naturale prin vama Nădlac, în valoare de 5,6 milioane lei, eludând plata taxelor vamale;

■ Este cercetată pentru săvârșirea infracțiunii de gestiune frauduloasă **Bolojan Maria,** de 45 ani, care în calitate de vânzător la S.C. „ELIPTIC PRESS" Arad, în perioada septembrie 1999-ianuarie 2000 și-a însușit din gestiune suma de 36.350.000 lei, pe care i-a folosit în interes personal. Este cercetată în stare de libertate.

Cu noul CONNEX ACTIV
vorbești mai mult, vorbești mai ieftin!

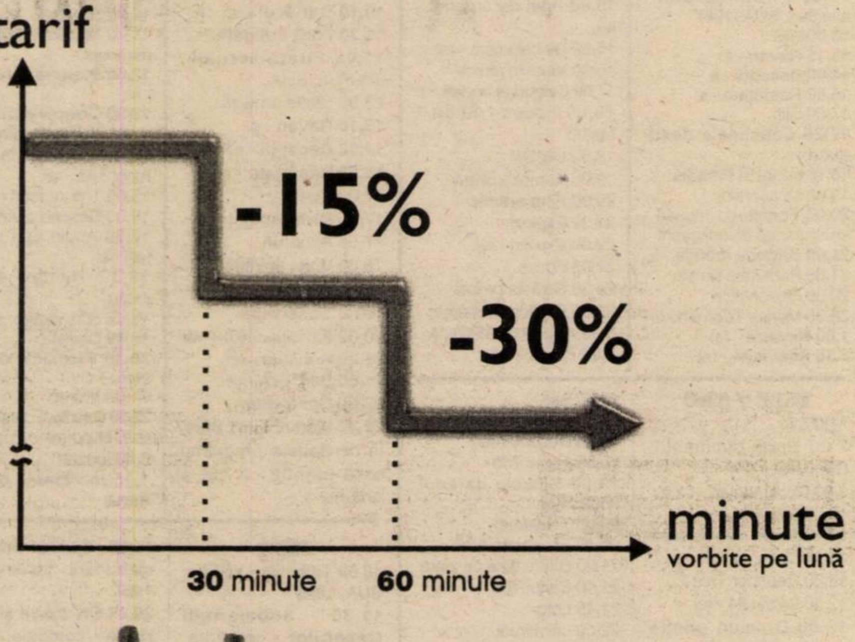

CONNEX lansează un nou abonament: CONNEX ACTIV.
E doar **9$*** pe lună și are o calitate unică: cu cât vorbești mai mult, cu atât tariful pe minut scade. Astfel, după ce totalul convorbirilor depășește 30 de minute, tariful scade cu 15%, iar după 60 de minute cu 30%. Cu noul **CONNEX ACTIV** cu cât vorbești mai mult, cu atât vorbești mai ieftin!

NOKIA
Connex GSM
RO Connex
12:43

Până la 2 aprilie, CONNEX îți oferă modelele NOKIA 5110 și ERICSSON A1018 la prețuri speciale și o lună fără să plătești abonament. Oferta este valabilă pentru toate tipurile de abonament CONNEX.

*Prețul nu include TVA.

CONNEX
Viitorul Sună Bine

Imaginea României - afectată de „scandalul Babiuc”

Comisia de politică externă a Senatului va investiga dacă Ministerul Afacerilor Externe (MAE) a împiedicat vizita în România a ministrului Apărării din Olanda, după cum a afirmat ministrul Apărării Naționale, Victor Babiuc, a declarat, miercuri, președintele comisiei, senatorul Gheorghi Prisăcaru.

Prisăcaru a spus că dorește să afle care au fost implicațiile MAE în amînarea vizitei oficialului olandez. “Vrem să vedem dacă disputele politice existente în cadrul coaliției se răsfrîng asupra funcționarii normale, coerente, a Executivului”, a spus Prisăcaru.

El a apreciat că, oricum, acest scandal a afectat imaginea externă a României.

MApN a dat publicității, marți, un comunicat în care acuză MAE că a contribuit la blocarea unor acțiuni ale ministerului Apărării, menționînd contramandarea vizitei ministrului olandez al Apărării în România și cea a ministrului român al Apărării în India.

Premierul MUGUR ISĂRESCU l-ar putea anunța astăzi pe înlocuitorul ministrului Apărării Naționale

Premierul Mugur Isărescu îl va anunța, în ședința de astăzi a Guvernului, pe înlocuitorul ministrului Apărării Naționale, Victor Babiuc, în cazul în care liderii coaliției vor cădea de acord asupra acestui lucru în cadrul întîlnirii de joi dimineața, au declarat surse guvernamentale.

Potrivit surselor citate, premierul se așteaptă ca problema portofoliului MApN să fie rezolvată în această săptămînă.

Surse guvernamentale au mai precizat că șeful Executivului nu a primit încă o cerere de demisie din partea lui Victor Babiuc.

Liderii coaliției se vor întîlni, joi dimineața, la sediul Guvernului, pentru a soluționa criza politică provocată de demisia lui Victor Babiuc din PD și pentru a conveni asupra legilor care vor fi susținute de partidele de la guvernare.

În cazul în care liderii coaliției vor propune schimbarea lui Babiuc, premierul Mugur Isărescu va trimite Președinției propunerea pentru numirea noului ministru al Apărării. Revocarea din funcția de ministru a lui Victor Babiuc și numirea unui nou ministru se realizează prin decrete semnate de președintele Emil Constantinescu.

ATENȚIE LA ... NEATENȚIE

Martie este luna incendiilor la livezi, păduri comunale, pășuni împădurite și păduri din sectorul silvic. Această concluzie se impune de la sine, chiar fără a face referire la statistica anilor trecuți. Motivul e simplu: conștienți că este nevoie de curățenia de primăvară, foarte mulți cetățeni dau foc gunoaielor și inconștienți lasă apoi focul să ardă în voie, luându-se cu alte treburi.

Astfel de incendii cu urmări grave au fost anul trecut la Gurahonț, Bonțești, Cil, Crocna, Hălmagiu, Dezna și exemplele pot continua.

Pentru prevenirea unor astfel de situații, pompierii militari arădeni atrag atenția populației:

▼ Nu lăsați nesupravegheate focurile deschise aprinse pentru distrugerea resturilor menajere sau a vegetației uscate din gospodării.

▼Evitați aprinderea acestora când bate vântul.

▼ Respectați distanțele minime de siguranță la care puteți face focul: ❖ 50 de metri fața de materialele combustibile sau clădiri ❖ 100 de metri fața de lanurile de cereale și depozitele de furaje; ❖ 200 de metri fața de liziera pădurii.

▼ La căderea nopții, stingeți focurile deschise cu apă sau prin acoperirea cu pământ și asigurați-vă că nu mai există posibilitatea reaprinderii lor.

▼ Nu aruncați la întâmplare țigările și chibriturile nestinse.

▼ Depozitați cenușa rezultată din ardere în gropi speciale, după ce în prealabil aceasta a fost stinsă cu apă.

▼ Atenționați copiii și nu-i lăsați nesupravegheați.

„În măsura în care se vor respecta aceste recomandări, pericolul de a izbucni incendiile este redus aproape la minimum. Nu vă jucați. În acest caz, proverbul cu mintea românului de pe urmă este extrem de valabil: atunci degeaba veți plânge în pumni, în fața agoniselii de o viață transformată în cenușă“, a ținut să atragă atenția dl. **lt. col. Ioan Sechel,** șeful Biroului inspecției pentru prevenirea incendiilor din cadrul Grupului de pompieri „Vasile Goldiș“ din Arad.

NICOLAE OPREAN

S-a înființat Clubul Sportiv Universitar

Din această săptămână, pe firmamentul sportului arădean activează încă o grupare. Este vorba despre Clubul Sportiv Universitar, care cuprinde patru secții: baschet, rugby, fotbal și sportul pentru toți. Gruparea aparține de Universitatea „Aurel Vlaicu“ și își va prezenta intențiile în cadrul unei conferințe de presă, organizată astăzi, la orele 10,00, la Rectoratul Instituției de învățământ superior.

A.H.

Cererile pentru reconstituirea dreptului de proprietate asupra terenurilor, conform Legii Lupu, se pot depune până în 12 martie

Persoanele fizice și persoanele juridice care nu au depus pînă la 31 decembrie 1998 cereri pentru reconstituirea dreptului de proprietate asupra terenurilor sau, după caz, actele doveditoare pot formula astfel de cereri și pot depune actele doveditoare pînă la 12 martie, respectiv în termen de 60 de zile de la data intrării în vigoare a Legii nr.1/2000, publicată în Monitorul Oficial al României în data de 12 ianuarie 2000. Reconstituirea dreptului de proprietate asupra terenurilor se face pe vechile amplasamente, dacă acestea sunt libere, cu respectarea drepturilor dobîndite conform prevederilor Legii fondului funciar nr.18/1991, pentru care au fost eliberate adeverințe de proprietate, proces verbal de punere în posesie sau titlu de proprietate, care rămîn valabile fără nici o altă confirmare, potrivit art. 2 din Legea nr. 1/2000.

În acest scop, se va solicita persoanelor care au depus cereri pentru reconstituirea dreptului de proprietate conform Legii nr. 169/1997 schița amplasamentului cu terenul deținut sau orice alte informații din care să rezulte identificarea vechiului amplasament solicitat. Pentru terenurile agricole, comisiile locale, împreună cu oficiile de cadastru agricol și organizare a teritoriului agricol județene sau al municipiului București, pe baza documentațiilor, stabilesc dacă vechiul amplasament este liber și poate fi retrocedat, delimitîndu-se pe planul de situație terenurile solicitate conform prevederilor din Legea nr. 1/2000.

Aseară, în Liga Campionilor

Grupa C

Rosenborg Trondheim - Dynamo Kiev 1-2
Bayern München - Real Madrid 4-1

Grupa D

Chelsea Londra - Olympique Marseille 1-0
Feyenoord Rotterdam - Lazio Roma 0-0

De ieri Funcționează o autoservire cu specific românesc

Ieri dimineață, în cartierul Aradul Nou a fost inaugurată prima autoservire cu specific românesc - VIMONA. Panglica inaugurală a fost tăiată de primarul Aradului, **av. Valentin Paul Neamț**. La deschiderea oficială a fost prezentă și patroana Casei de Modă **„Lang”**, d-na Sabina Lang. Desfășurată într-un mod cu totul inedit, cu pâine și sare, inaugurarea a adus în autoservire o mulțime de trecători care au dorit să fie primii cumpărători ai produselor cu specific românesc expuse în coșuri așezate în și pe marginea căruței.

Un mare succes a fost și magazinul **„Purina”**, unde au putut fi achiziționate concentratele de calitate Purina, Eagle, Hy Ration sau Hill's. Toate cumpărătoarele ce au pășit în cursul zilei de ieri în autoservirea **„Vimona”**, au primit cadou o floare și un mic dar.

S. G.

JOI, 9 MARTIE 2000

TVR 1

7,00 Matinal național
9,00 TVR Iași
10,00 Jenny - rel.
10,30 Impas în doi - rel.
11,00 TVR Cluj-Napoca
12,05 Tezaur folcloric
12,55 TVR Timișoara
14,00 Jurnal
14,15 CiberFan
14,30 Destinul unei națiuni
15,00 Conviețuiri
16,00 Pentru dv., doamnă!
17,00 La telefon, muzica populară!
17,30 Casa mea
18,00 Corect!
18,05 Blossom - s.
18,30 Jenny - s.
19,00 Avanpremieră Știri
19,05 Amintiri din secolul 20
19,10 Sunset Beach - s.
20,00 Jurnal * Meteo * Sport
20,30 Fotbal: Galatasaray Istanbul-Borussia Dortmund
22,30 Reflecții rutiere
22,45 Jurnalul de noapte
23,05 Punct ochit
0,05 Rock la miezul nopții

TVR 2

7,00 Santa Barbara - rel.
7,45 Istoria sex-appealului - rel.
8,35 Care pe care - rel.
9,30 Enigmatică: Terra - rel.
10,20 Nouă meșteri mari - rel.
11,25 Start Rec - rel.
12,15 Ferma - rel.
13,00 Desene animate
13,30 Tribuna partidelor parlamentare
14,00 Toți, împreună
14,45 Știri
14,50 Desene animate
15,15 Care pe care!
16,00 Trupa DP2
17,30 Santa Barbara - s.
18,15 Se întâmplă acum!
18,45 Telejurnal
19,15 Antologia jocului
19,30 Mai au o șansă - dramă, SUA, 1997
21,10 Turnul de control
21,50 Călătorind prin țară
22,05 Alfred Hitchcock prezintă ... „Ultima scăpare” - s.
22,55 Știri
23,00 Fotbal: Celta Vigo-Juventus Torino
0,45 Nocturna
0,05 TVM. Mesager

PRO TV

7,00 Bună dimineața, Pro TV e al tău!
10,00 Tânăr și neliniștit - rel.
11,00 Diagnostic crimă! - s., rel.
11,45 Dădaca - rel.
P(r)oezia. La Eminescu
12,15 Povestea unui soldat - dramă/suspans, SUA, 1984
14,00 Chestiunea zilei
16,10 Tânăr și neliniștit - s.
17,00 Știrile Pro TV
Millenium. Clasic și modern
17,30 Popeasca și Bănică - show
18,25 Dădaca - s.
18,50 Chestiunea zilei
19,00 Știrile Pro TV
19,50 Chestiunea zilei
20,00 Mărturie târzie - dramă, SUA, 1995, cu Ken Olin, Lindsay Frost
Millenium. Clasic și modern
21,55 Știrile Pro TV
22,00 Chestiunea zilei
23,30 Știrile Pro TV
P(r)oezia. La Eminescu
0,00 Diagnostic crimă! - s.
P(r)oezia. La Eminescu
1,00 Povestea unui soldat - f. rel.

TV ACASĂ

4,30 Știrile de Acasă - rel.
5,00 Guadalupe - s.
6,00 Iubire sfântă - rel.
6,45 Dragoste și putere
7,15 Acasă la bunica - rel.
7,30 Căsuța poveștilor - rel.
7,45 Copilul adus de mare
8,30 Pentru iubirea ta - rel.
9,15 Înger sălbatic - rel.
10,00 Femeia vieții mele - rel.
10,50 Sânge din sângele meu - rel.
11,30 Nimic personal - s. rel.
12,15 Ghici cine vine la cină - f. rel.
14,00 Antonella - s.
14,45 Iubire sfântă - s.
15,30 Dragoste și putere - s.
16,00 Copilul adus de mare - s.
17,00 Desene animate
17,10 Acasă la români
17,15 Acasă la bunica
17,30 Pentru iubirea ta - s.
18,30 Știrile de Acasă
19,00 Vremea de acasă
19,05 Sânge din sângele meu - s.
19,55 Vremea de acasă
20,00 Înger sălbatic - s.
21,00 Femeia vieții mele - s.
21,55 Vremea de acasă
22,00 Jesus Christ Superstar - f. SUA, 1973
23,55 Dragoste și putere - rel.
0,20 Surorile - s.
1,05 Profesiunea mea, cultura - rel.
2,20 Știrile de Acasă

ANTENA 1

7,00 Observator
8,00 Dimineața devreme
10,00 Știri
10,10 Burlacul - s.
10,30 Fără obligații
11,00 Pirații aerului - aventuri, SUA, 1987
13,00 Știri
13,15 Raven - s.
14,00 Decepții - s.
15,00 Răsfățata - s.
17,00 Știri
17,25 Capcanele destinului - s.
18,10 Intrigi în Paradis - s.
19,00 Observator
20,00 Forțele de muncă - emisiune de divertisment
21,00 Brigada mobilă - s.
21,30 Prezentul simplu
22,00 Observator
22,30 Marius Tucă Show
1,00 Navarro - rel.
2,30 Răsfățata - rel.

PRIMA TV

7,00 Karaoke Show - rel.
8,00 Dimineața cu Prima
12,00 Celebri și bogați - s.
13,00 Politica de mâine - rel.
15,00 Apel de urgență - rel.
15,30 De colo colo - rel.
16,00 Viața în direct
17,00 Celebri și bogați - s.
18,00 Focus * Sport * Meteo
18,55 Clip Art
19,00 Karaoke Show
20,00 Film artistic
21,30 Exploziv
22,00 Clip Art - rel.
22,05 Focus
22,30 Revista presei
22,35 Politica de mâine
0,30 Asphyx - SF, SUA
2,00 Focus - rel.

TELE 7 ABC

7,00 Știri
7,10 Bună dimineața, România
9,00 Documentar
10,00 Știri
10,30 Dintre sute de ziare
11,30 Documentar
12,00 Reporter Tele 7 -
12,30 24 din 24 - rel.
13,00 Drumuri printre amintiri - rel.
13,30 Telemedicina - rel.
15,00 Știri
15,45 Post Meridian
18,00 Documentar
18,55 Pariul Trio
19,00 Dincolo de anul 2000 - doc.
20,00 Telejurnal
20,30 Economic ABC
21,00 Dintre sute de ziare
21,40 Pariul Trio
21,45 Loto
22,00 Linia întâi
0,00 Știri
0,30 Concert

TV ARAD

7,00 Observator
8,00 Știri TVA - rel.
8,30 Club T - rel.
9,50 Anunțuri - rel.
10,00 Știri
10,10 Burlacul - s.
10,30 Fără obligații - s.
11,00 Pirații aerului - aventuri, SUA
13,00 Știrile amiezii
13,15 Raven - s.
14,00 Decepții - s.
15,00 Răsfățata - s.
17,00 Știri
17,25 Divertisment
17,50 Anunțuri
18,00 Viața spirituală
18,30 Știri TVA
19,00 Observator
20,00 Fiți cu ochii pe noi
21,20 Anunțuri - rel.
21,30 Știri TVA - rel.
22,00 Observator
22,30 Marius Tucă Show
În continuare programul este identic cu cel al Antenei 1.

TV INTERSAT

9,00 Deschiderea programului
9,15 Revista presei
9,45 Horoscop
9,50 Dulce ispită - s.
10,30 Desene animate
11,00 Știri - rel.
11,30 Mistere, farmece și miracole
12,00 Vremea răfuielilor - rel.
13,30 Obiectiv economic
13,45 Comorile lumii - rel.
14,00 Emisiune în limba maghiară - rel.
15,00 Trei ceasuri rele
16,00 Desene animate
16,30 Audio Star și invitații săi
18,30 Haideți să ne jucăm
18,45 Știri, meteo, sport
19,30 Destine
20,30 Farmacia de serviciu - s.
21,00 Microb
22,30 Cavalerii orașului - f.
0,00 Știri - rel.
0,30 Erotica
1,15 Închiderea programului

HBO

10,00 Ținta vie - acțiune, SUA, 1998
11,30 Submarinul trăzniților - comedie, SUA, 1996
13,00 Desene animate
13,30 Doamna Dalloway - dramă, SUA, 1997
15,00 Boogie Nights - dramă, SUA, 1997
17,30 Cinema Cinema
18,00 Sărutul dulce al răzbunării - thriller, SUA, 1997
20,00 Dr. Jekyll și d-na Hyde - comedie, SUA, 1994
21,30 Secretele trecutului - acțiune, SUA, 1999
23,00 Păzind-o pe Tess - comedie, SUA, 1996
0,30 Julian Po - suspans, SUA, 1997

ATOMIC TV

7,00 Selector
10,25 Reactor
10,30 Atomic Café - rel.
11,00 Atomix cu Tudor - rel.
14,00 Interactiv
15,55 Reactor
16,00 Metropolis cu Dinu - rel.
17,00 Selector
19,00 Atomix cu Ina
21,55 Reactor
22,00 Hai Hui - rel.
22,30 GOGS - desene animate
23,00 Klub Bizzar - rel.
0,00 Insomnia

RADIO ARAD & RADIO CONTACT (99,1 MHz)

5,00-8,00 Lupta cu somnul
8,00-10,00 Bună dimineața, Arad!
10,00-12,00 Tovarășii mei
12,00-14,00 Pulsul zilei
14,00-16,00 Contact FM
16,00-17,00 Muzica generației în loden
17,00-18,00 Chestionarul de joi
18,00-18,30 Univers ambiental
18,30-19,00 Radio Magazin Deuche Welle
19,00-19,30 Bună seara, Arad!
19,30-20,00 Viața spirituală
20,00-22,00 Seară de seară
22,00-24,00 În arșița muzicii

RADIO PRO FM (92,1 MHz)

1,00-3,00 TOP 30 AIRPLAY PRO FM (r) cu Cristi Schnebli; 3,00-5,00 MUZICA; 5,00-5,30 BULETIN DE ȘTIRI la fiecare sfert de oră; 5,30-8,00 PRO FM PÂNĂ LA UNU cu Nono Semen și Laura Călăceanu; 7,00-10,00 PRO FM PÂNĂ LA UNU cu Cătălin Lăpușcă; 10,00-13,00 PRO FM PÂNĂ LA UNU cu Mihai Dobrovolschi; 13,00-14,00 13-14 CU ANDREI cu Andrei Gheorghe; 14,00-17,00 POFTIM PRO FM cu Cristian Pavel; 17,00-19,00 ARBEMA PREMIUM MUSIC cu Cătălin Lăpușcă; 19,00-22,00 ACULTĂ-ȚI MUZICA cu Andi Moisescu; 22,00-23,00 AUTO PRO FM CLUB cu Dan Vardie; 23,00-1,00 RONDUL DE NOAPTE cu Răzvan Exarhu

RADIO TIMIȘOARA

6,00 Ceasurile dimineții ; 8,00 Muzică populară cu dedicații; 9,00 Romanțe și cântece de petrecere; 9,35 Amintiri, amintiri...; 10,00 Radio circuit; 11,00 Gramofon; 12,00 Miez de zi la polul vest; 13,00-16,00 Emisiune în lb. germană, maghiară, sârbă; 16,00 Radio cocktail; 18,00 Actualitatea radio; 18,10 Un răspuns pentru fiecare; 19,00 Radiojurnal; 19,15 Vârful de lance; 20,05 Călătorie în lumea poveștilor; 20,15 Școala pământului; 21,00 Curierul de seară.

RADIO SEBIȘ

6,00-9,00 Matinal „21”
9,00-10,00 „Alo, tu alegi!”
10,00-12,00 Cafeaua de zece
12,00-14,00 Magazin 21
14,00-15,00 Astăzi te sărbătorim
15,00-18,00 La bani mărunți - talk show
18,00-19,00 La mulți ani! - dedicații muzicale
19,00-20,00 Casa noastră
20,00-22,00 Expresul de seară
22,00-24,00 Club 21
0.00 92.1 Insomnii

VIRGIL MĂGUREANU A ÎNCERCAT SĂ-I ÎNDREPTE PE ARĂDENI SPRE „A TREIA CALE"

Ieri, la Casa Sindicatelor, s-a desfășurat Adunarea Generală a organizației municipale a P. N. R. Numărul participanților a fost mult mai mare decât cel scontat, mulți oameni urmărind lucrările din hol, deși toate culoarele din sală au fost ocupate cu scaune suplimetare. Nu credem că greșim dacă spunem că recordul de participare s-a datorat și prezenței unei masive delegații de la centru, în frunte cu președintele Virgil Măgureanu. Alături de domnia-sa au fost secretarul general Mircea Cranta, împreună cu soția, Georgeta Cranta, care este șef de departament resurse umane al P. N. R. și vicepreședintele Teofil Bolchiș, coordonatorul departamentului economic de strategie-dezvoltare.

Principalul punct de pe ordinea de zi l-au constituit alegerile.

● **Completarea Biroului Executiv.** Au fost aleși încă patru membri, numărul crescând astfel la 11. Aceștia vor alege prim-vicepreședintele, vicepreședinții, secretarul și trezorierul.

● Au fost aleși 14 potențiali candidați de consilieri municipali și 10 de consilieri județeni. Printre propunerile pentru lista de consilieri județeni sunt nume cunoscute precum Teodor Mara, Constantin Buzatu, Flavius Medriș, Sfăt Ionel, Olivia Cotocea-Cotuna.

De remarcat este faptul că nu a mai fost nevoie de vot secret, propunerile fiind votate în bloc, fără nici o abținere sau împotrivire.

Vasile Heredea contra Teodor Mara

Doar alegerea candidatului de primar al Aradului a trebuit să se facă prin vot secret, întrucât au fost două propuneri: Vasile Heredea și Teodor Mara. A fost propus și Constantin Buzatu însă acesta a refuzat să participe. După numărarea voturilor, a câștigat Vasile Heredea, cu 153 de voturi contra 81, câte a obținut Teodor Mara.

Trebuie menționat că Vasile Heredea este doar propus de candidat, urmând să treacă prin „furcile caudine" ale CROL-ului județean, împreună cu alți posibili candidați.

Remarcabile sunt tinerețea și pregătirea profesională ale celor care alcătuiesc Biroul Executiv. De altfel, majoritatea membrilor organizației o alcătuiesc **tinerii** care - spunea Virgil Măgureanu la final - **„au dovedit că nu sunt deloc insensibili la problema națională."** Aceștia și femeile va trebui să demonstreze că **„nu ne-am apucat să facem un patid doar ca să ne aflăm în treabă."**

Prima strategie economică pe termen mediu

Vicepreședintele Teofil Bolchiș, un specialist de anvergură, cu experiență inclusiv în străinătate (10 ani în Olanda) a expus câteva elemente esențiale ale strategiei economice a P. N. R., care a fost pusă la dispoziția Guvernului Isărescu. Este - spune dl. Bolchiș - prima strategie economică pe termen mediu care s-a elaborat în România în ultimii zece ani.

Obiectivul-cheie al acestei strategii îl constituie **stoparea declinului economic în numai șase luni.** Conform acesteia, în 6-7 luni România va putea atinge pragul de dezvoltare necesar admiterii în U. E.

A treia cale

Expresia „a treia cale" a fost un leit-motiv în luările de cuvânt ale secretarului general Mircea Cranta și ale celorlalți, îndeosebi ale membrilor „staff"-ului județean, care au supervizat Adunarea Generală alături de reprezentanții „centrului".

Virgil Măgureanu „a luat pulsul" organizațiilor din județ

Atât staff-ul organizației județene, cât și oaspeții de la București au sosit la Adunarea Generală a organizației municipale a PNR după periplul prin județ, pe ruta Ineu-Sebiș-Pâncota.

Ineu - 1274 de posibile voturi „feminine" pentru Măgureanu și P. N. R.

Prima „stație" a constituit-o Fabrica de tricotaje Ineu. După o scurtă discuție cu conducătorii întreprinderii,Virgil Măgureanu și „suita" au vizitat de la un capăt la celălalt halele și atelierele, felicitându-le pe muncitoare cu ocazia zilei de 8 Martie. Dacă măcar o parte din cele 1274 de muncitoare va vota cu P. N. R. și Virgil Măgureanu, la Ineu vor lua un scor bun, având în vedere și forța organizației, condusă de către președintele Ioan Leucuța.

● A urmat o vizită la Primărie, gazde fiind viceprimarul Daniel Fruja și președintele PNR-ului local, Ioan Leucuța. Sala de ședințe a Primăriei a fost plină de membri și simpatizanți, reprezentanți ai altor partide. Virgil Măgureanu a împărțit garoafe participantelor de sex feminin. ● Virgil Măgureanu și Teodor Mara au pledat pentru **„reaprinderea tradiției sacre a Partidului Național Român"** și unirea tuturor românilor, iar Teofil Bolchiș a considerat prioritară **„valorificarea inteligenței neamului românesc."** ● Au rostit alocuțiuni Puiu Bucur de la P. R. M. și Teodor Pătrăuță de la P. S. M.

La Radio 21 Sebiș - în direct

După o scurtă vizită la Primăria Sebiș, unde (ca și la Ineu) Virgil Măgureanu a semnat în Cartea de onoare, domnia-sa împreună cu Teodor Mara, Teofil Bolchiș și Mircea Cranta au răspuns invitației directorului Giuț Coșeri, de la Radio 21 Sebiș de a participa la o emisiune în direct.

Pâncota - simpatia elevelor de liceu

După o scurtă întrevedere cu primarul Ioan Farkaș, a urmat întâlnirea cu membrii, în prima parte la sediul P. N. R. și în a doua parte la restaurantul CoopConsum.

Pe lângă membri ai organizației Pâncota, președinte Ioan Rășinar, au venit și președinții de la Tauț și Târnova, Pășcuț Daniel, respectiv Dorinel Sârbu, care au prezentat listele de candidați pentru alegerile locale. Amândoi candidează pentru funcția de primar.

● Virgil Măgureanu a fost „asaltat" de un grup de eleve din clasa a XII-a de liceu, care i-au solicitat autografe.

P. N. R. Arad a împlinit un an!

După Adunarea Generală, aseară târziu, la Terasa Lac, a urmat „punctul culminant": sărbătorirea zilei de 8 martie, zi în care s-a împlinit exact un an de la înființarea organizației arădene.

SIMION TODOCA
Foto: **VIOREL MUSCA**

AMĂGIRI ELECTORALE

(Urmare din pagina 1)

Liderii politici au tot dreptul să promită măriri de pensii. Ei au însă și datoria să spună de unde vor scoate banii. Vor convinge băncile comerciale să acorde împrumuturi pentru pensionarii necăjiți? Atunci va trebui să spună și cine va suporta dobînzile. Vor lua noi bani de la societăți comerciale și de la salariați? Atunci va trebui să șteargă de pe lista de promisiuni scăderea fiscalității și să treacă acolo exact contrariul, adică creșteri de taxe și impozite. Cît privește mărirea numărului de salariați, acesta nu este decît un vis frumos. Îndeplinirea de către România a criteriilor de aderare la Uniunea Europeană va necesita restrîngeri serioase ale activităților cu slabă productivitate, poluante sau fără piață de desfacere. Pe termen scurt și mediu, strategia de aderare la Uniunea Europeană are în vedere o creștere, și nu o scădere a ratei șomajului. Oricum, politicile alternative de ocupare a forței de muncă nu dau rezultate imediate. Pensiile, însă, trebuie plătite acum, lună de lună.

Pensionarii au tot dreptul să se întrebe ce s–a întîmplat cu banii lor, pentru că în toți anii de muncă ei au contribuit la bugetul de asigurări sociale. De zece ani, cu acești bani s–au făcut multe lucruri: s–a acoperit o parte din deficitul bugetar în 1994 și 1995, s–au alimentat conturile Trezoreriei, contra unor dobînzi ridicole, situate mult sub rata inflației, s–au mai indexat pensii și ajutoare sociale. Ce nu s–a făcut cu acești bani? Nu s–a făcut exact ceea ce ar fi trebuit să se facă: investirea banilor în activități aducătoare de profit. Sistemul de plată a rămas unul de tip piramidal, în care pensionarii actuali consumă contribuțiile celor aflați în activitate. Lucrurile puteau funcționa în timpul comunismului, cînd toată lumea trabuia să fie încadrată în muncă, indiferent de eficiența întreprinderii. Odată cu prăbușirea comunismului și a CAER și odată cu începuturile restructurării, era clar că un număr din ce în ce mai mic de salriați nu mai avea cum să suporte un număr din ce în ce mai mare de pensionari. Și totuși, sistemul de pensii a părut că încă se mai agață de speranța revenirii la societatea socialistă multilateral dezvoltată. Aceasta, în timp ce primele guverne de după 1990 păreau să înainteze biruitoare spre comunism, acceptînd cu larghețe valuri de pensionări anticipate și de încadrări ale diferitelor profesii în grupe de muncă superioare, avînd ca efect și mărirea pensiilor.

Investirea banilor din fondurile de pensii în activități aducătoare de profit nu ar fi nicidecum o invenție românească. În occident, fondurile de pensii realizează plasamente financiare, acționează pe piața de capital, achiziționează titluri de stat. Activitatea lor este supravegheată de către comitete speciale, astfel încît să fie excluse plasamentele cu grad mare de risc. În Statele Unite, încă din anii '80, fondurile de pensii au devenit principalul patron din societate. Lucrurile se îndreaptă în aceeași direcție și în Uniunea Europeană. De fapt, în țările dezvoltate, cetățenii, prin fondurile de pensii, controlează cea mai mare parte a portofoliului de acțiuni și nu miliardarii din limuzine.

Cine se teme de alegeri?

Tableta zilei

Președintele PNȚCD Ion Diaconescu spune: „Pe 4 iunie, alegerile locale". Nu trec două săptămâni și ministrul Vlad Roșca amenință cu demisia pentru că nu poate organiza în timp util, cică, aceste alegeri. Problema cărților de alegător e una cât se poate de serioasă. Peste trei milioane de români și-au schimbat buletinele, pe noile cărți de indentitate neexistând posibilitatea de a aplica stampila care să arate că persoana a votat. Și-atunci ce facem? Fără cărți de alegător și fără buletine apare posibilitatea unor fraude majore. Fiecare cetățean aflat în această postură, poate vota de câte ori vrea el, nu există posibilitatea să fie verificat.

Toate acestea ne fac să ne întrebăm: De ce se tărăgănează atât organizarea alegerilor? Un prim răspuns ar fi pentru că țărăniștii sunt hotărâți să exploateze situația la maxim, fiecare clipă la Putere fiind mai dulce ca mierea. Dar dacă împing localele prin august, alegerile generale ar fi împinse în iarnă sau poate chiar în 2001. Ce contează că se încalcă legea fundamentală - Constituția? Lor să le fie bine. Și dacă stăm să ne gândim de câte ori au încălcat-o în acești patru ani de guvernare, nu ne mai miră nimic.

Un alt motiv pentru amânarea alegerilor ar fi creșterea în sondaje a PDSR-ului și mai ales a ApR-ului, speranțele deșarte pentru coaliția de la guvernare. PD-ul a pierdut procente importante în sondaje, iar acum se află în plină campanie de refacere a imaginii. Deci mai are nevoie de timp. Că nu va rezolva mare lucru, asta e altă poveste. Partidul Național Liberal a hotărât că va merge singur la locale. Dar nici lui nu-i prea dă inima ghes, căci nu stau strălucit la procente, iar campania trebuie bine pregătită.

Singurii care stau liniștiți sunt maghiarii. UDMR-ul are asigurat procentele necesare, ci ar putea foarte bine nici să nu-și facă reclamă. Oricum, ai lor îi votează.

ȘERBAN POPESCU

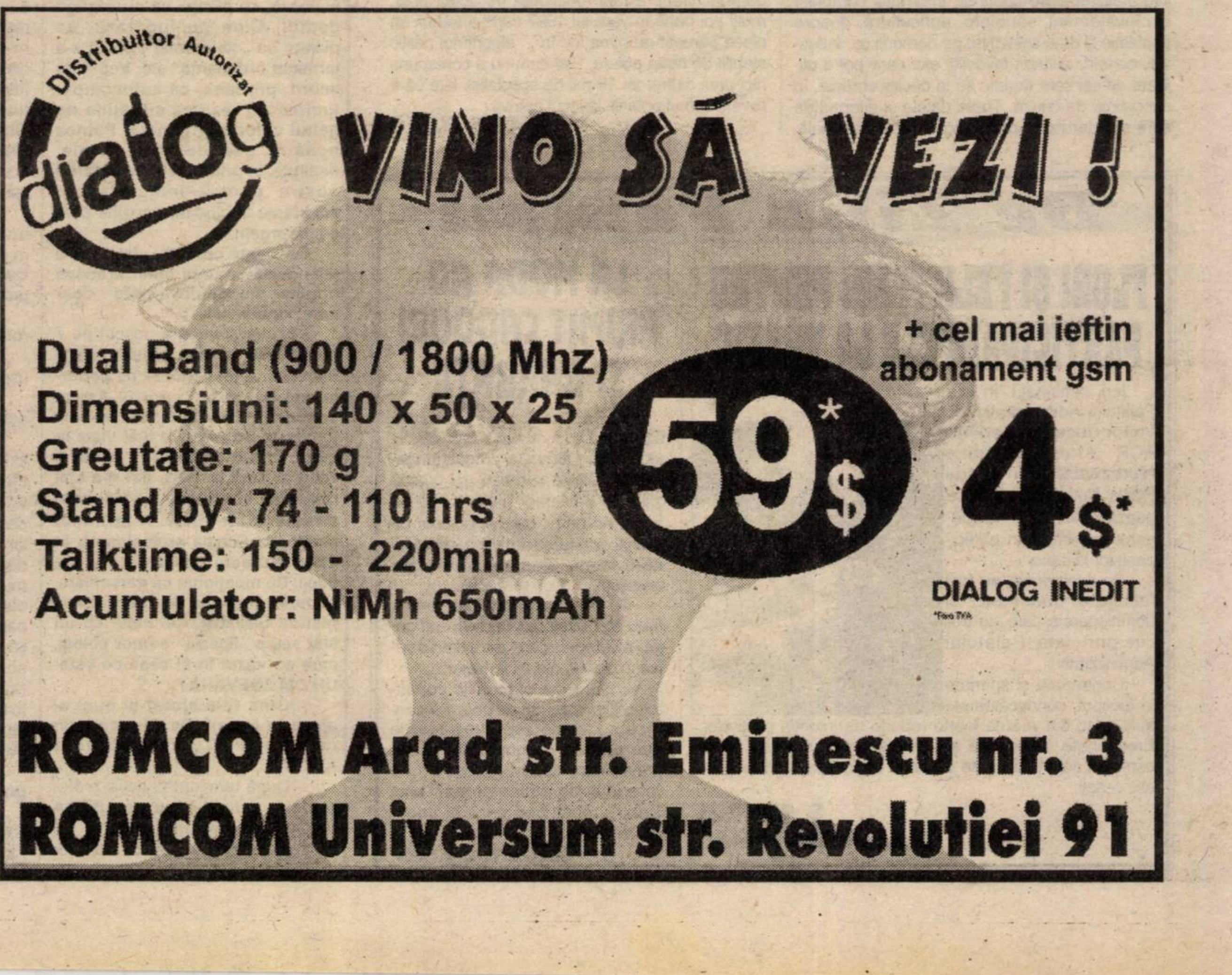

Distribuitor Autorizat
dialog
VINO SĂ VEZI !
Dual Band (900 / 1800 Mhz)
Dimensiuni: 140 x 50 x 25
Greutate: 170 g
Stand by: 74 - 110 hrs
Talktime: 150 - 220min
Acumulator: NiMh 650mAh
+ cel mai ieftin abonament gsm
59$*
4$*
DIALOG INEDIT
*fără TVA
ROMCOM Arad str. Eminescu nr. 3
ROMCOM Universum str. Revolutiei 91

Greu de crezut, şi totuşi!...

CUM SE TRĂIA ACUM 10 ANI ŞI CÂT DE „BINE” NE MERGE ASTĂZI ...

Au trecut 10 ani de la Revoluţie. 10 ani în care am tot sperat şi aşteptat. Cu ce folos se va vedea mai jos. Ştim că dacă se va vrea se vor găsi fel şi fel de scuze pentru a justifica nu atât pierderea aceasta de timp cât mai ales creşterea fără o măsură a preţurilor.

O creştere aberantă, continuă şi care nimeni nu ştie când se va domoli. Şi în acest răstimp guvernanţii de ieri şi cei de astăzi ne tot ameţesc cu un viitor care nu mai vrea să vină, cu acea luminiţă care în loc să se apropie, parcă mai mult se îndepărtează.

- **Dacă-i aşa sau altfel, judecaţi şi dumneavoastră!**

Unele preţuri la produse şi servicii

Denumirea produsului/ serviciului	În 1990	În 2000
Pâine (1 kg)	3 lei	6.000 lei
Carne de porc (1 kg)	38 lei	41.000 lei
Lapte (1 l)	4 lei	7.500 lei
Brânză telemea (1 kg)	25 lei	30.000 lei
Ouă (1 buc)	1,50 lei	1.300 lei
Ulei (1 l)	22 lei	14.000 lei
Cartofi (1 kg)	8 lei	4.000 lei
Roşii (1 kg)	6 lei	35.000 lei
Ceapă (1 kg)	3 lei	8.000 lei
Mere (1 kg)	8,75 lei	16.000 lei
Oţet (3/4 l)	4,25 lei	7.000 lei
Vin (1 l)	19 lei	35.000 lei
Drojdie (1 kg)	6 lei	60.000 lei
Hârtie igienică (1 sul)	2,50 lei	1.000 lei
Prosop (1 buc.)	20 lei	25.000 lei
Pantofi bărbăteşti	380 lei	400.000 lei
1 Pachet Carpaţi fără filtru	3,25 lei	5.600 lei
Cămaşă bărbătească	140 lei	200.000 lei
Pateu ficat (1 buc.)	1,50 lei	4.500 lei
Peşte (1 kg)	32 lei	22.000 lei
Ştrudel cu mere	2,25 lei	3.500 lei
Apă minerală (1 st.)	3 lei	2.500 lei
Bec (1 buc.)	5 lei	4.500 lei
Bere (0,5 l)	6 lei	6.500 lei
Butelie aragaz (1 buc.)	41 lei	112.000 lei
Gaze naturale (1 mc)	1 leu	900 lei
Costum bărbătesc	550 lei	950.000 lei
Curăţat costum bărbătesc	49,50 lei	60.000 lei
Bocanci bărbăteşti	190 lei	520.000 lei
Arat + grăpat 1 ha de teren	480 lei	800.000 lei
Salubritate (1 pers.)	2,60 lei	10.750 lei
Curent electric (1 Kwh)	65 bani	700 lei
Apă caldă/1 pers.	33,50 lei	161.000 lei
Încălzire/mp	5,20 lei	6.100 lei
1 mp covor	**210 lei**	**250.000** lei
Televizor color (1 buc.)	10.000 lei	3.200.000 lei
Vopsit Dacia (fără tinichigerie)	1.530 lei	2.000.000 lei
Congelator Arctic (160 l)	5.500 lei	3.700.000 lei
Frigider Arctic (140 l)	3.650 lei	4.200.000 lei
Obţinerea unui paşaport	65 lei	640.000 lei
Întreţinere apartament 3 camere (2 pers.)/lună	444 lei	620.000 lei
Benzină Premium (1 l)	15 lei	10.300 lei
Motorină (1 l)	12 lei	6.000 lei
Transport în comun cu tramvaiul (1 călătorie, dus-întors)	1 leu	2.400 lei
Bilet tramvai Arad-Ghioroc	9 lei	10.200 lei
Bilet autobuz Arad-Fântânele	3,75 lei	5.100 lei
Transport în comun cu autobuzul (1 călătorie)	1,50 lei	2.400 lei
Transport CFR, Arad-Bucureşti		
Accelerat, 1 pers., cl. II-a	129 lei	119.000 lei
Avion, Arad-Bucureşti (1 pers.)	330 lei	980.000 lei
Tuns	12 lei	**20.000** lei
Bărbierit	6,50 lei	**15.000** lei
Taximetru 1 km	8 lei	2.000 lei
7 zile la Mare (1 pers., iulie, cazare-masă)	86 lei	1.800.000 lei
Universitatea „V. Goldiş", taxă studii	150 lei	12.000.000 lei
Bilet intrare UTA, fotbal	10 lei	**25.000** lei
1 cameră cu 2 paturi la hotel	41 lei	940.000 lei
1 apartament cu 2 camere la hotel	156 lei	1.100.000 lei
1 Dolar	23 lei	19.700 lei
1 DM	12 lei	9.399 lei
Salariu mediu/persoană	2.300 lei	1.800.000 lei
O familie de 4 persoane consumă pentru mâncare/lună	1.100 lei	2.800.000 lei

Aşadar, cam aceasta este situaţia. Şi nu trebuie să fii nu ştiu ce mare analist ca să-ţi dai seama că ea este „albastră". Adică, tranziţie, tranzaţie dar nici aşa, la cele mai multe produse şi servicii preţurile luând-o razna rău de tot! Adică ele au crescut nu de 10 de o sută de ori - ceea ce oricum ar fi fost prea suficient! - ci chiar de mii (!) de ori, precum cele de la pâine, carne, lapte, brânză (cele de bază!). Situaţia este la fel de albastră şi la servicii: transportul în comun sau cel pe CFR, cheltuielile la bloc ori un banal bărbierit.

Ce urmează - deşi mai rău decât atâta este greu de presupus că se poate ... doar Cel de Sus ştie. Dar, om trăi şi om vedea.

MIRCEA DORGOŞAN

Ne-am interesat pentru dumneavoastră

OBLIGAŢIILE ASOCIAŢIILOR DE PROPRIETARI PRIVIND PLATA IMPOZITULUI PE SALARII

Aşa cum bine se ştie, pentru îndeplinirea sarcinilor ce le revin, asociaţiile de proprietari au încadrate persoane cu convenţii civile: administratori, femei de serviciu pentru curăţenia pe casa scărilor etc, cărora le plăteşte un salariu lunar ce se impozitează conform normelor în vigoare.

Potrivit noilor reglementări în această materie (OG 73/1999) privind impozitul pe venitul global şi asociaţiile de proprietari au obligaţia să calculeze, să reţină şi să verse impozitul la bugetul de stat pentru persoanele salariate la asociaţii (administrator, îngrijitoare etc), lucru care a fost respectat de cele mai multe asociaţii şi până acum. „Buba", dacă putem spune aşa, este cu totul alta şi anume: asociaţiile de proprietari au obligaţia să ceară de la Administraţia financiară prin comandă (adresă) scrisă în două exemplare în care să menţioneze CF (Codul fiscal) al asociaţiei, un număr de Fişe fiscale (model 2), corespunzător cu numărul persoanelor ce le are încadrate cu Convenţii civile şi primesc lunar un salariu din partea asociaţiei.

Odată primite aceste fişe care au 3 (trei) exemplare, unul pentru asociaţie, al doilea pentru persoana încadrată şi al treilea pentru organul financiar, se completează cu datele necesare, lună de lună, iar la începutul anului 2001 al treilea exemplar se depune la Administraţia financiară până cel târziu la sfârşitul lunii februarie.

O altă „bubă" este aceea că prin actul normativ citat au fost abrogate nu mai puţin de 26 acte normative între care şi OU nr. 85/1997 privind impozitul pe venit, potrivit căruia impozitul pe salar plătit de asociaţii pentru personalul salariat a fost de 10% din care s-a dedus contribuţia asociaţiei pentru fondul de sănătate (7%). În prezent, prin aşa zisa relaxare fiscală, impozitul pe salar până la 917.000 lei a săltat la 18%, plus 7% pentru fondul de sănătate, care în mod firesc se resfrâng asupra buzunarului celor de la bloc şi trebuie achitate odată cu cheltuielile comune.

La toate acestea mai adăugăm şi faptul că în cazul în care nu se conduce în mod corect evidenţa impozitelor înscrise în statul de plată şi în Fişa fiscală, cei vinovaţi în această privinţă riscă să fie sancţionaţi contravenţional cu amenzi usturătoare ce variază între 10 şi 50 milioane lei. Aşa că atenţie domnilor administratori, cine nu deschide ochii va deschide punga!

PAVEL CIURDARU

INFORMAŢIA DE LA DIRECŢIA DE STATISTICĂ

Este astăzi arhicunoscut că obţinerea şi deţinerea de informaţii corecte şi în timp util constituie condiţia esenţială a succesului în toate domeniile de activitate. Cu toate acestea nu toţi cei interesaţi ştiu să caute şi să utilizeze în mod eficient informaţiile şi datele stocate la instituţiile de profil.

Astfel informăm că în Arad funcţionează Direcţia generală de statistică cu o bază de date informatizată care cuprinde informaţii complete din învăţământ, sănătate, agricultură, despre populaţie şi date selective, pe domenii ca: industrie, comerţ, servicii, investiţii etc. care pot fi utilizate de cei care doresc să ia decizii corecte, în cunoştinţă de cauză. Toate datele şi informaţiile sunt standardizate după regulile internaţionale. Tot la instituţia amintită pot fi găsite cataloage cu clasificarea activităţilor, din economia naţională şi cu clasificarea produselor şi servicilor asociate activităţilor.

Aducem aminte că Direcţia judeţeană Arad de statistică, are începând cu 1 martie, şi director general în persoana aceluiaşi Vasile Trânc care a reuşit la concursul organizat în Bucureşti în 15 februarie a.c. Spunem aceluiaşi deoarece domnul Trânc a mai funcţionat pe acest post, mulţi ani până în vara lui 1997 când a trebuit să plece întrucât nu avea loc în ... algoritmul politic stabilit de noua putere. Dar cum nu a corespuns nici unul dintre cei 15 mii de specialişti iată că a revenit, omul potrivit, la locul potrivit.

IOAN TULEU

VEZETEU IONEL, FOST BOXER, S-A REALIZAT ÎN ISRAEL... LA CONSTRUCŢII

■ El a plecat de acasă la 14 ani

Trăim o perioadă, economic vorbind, dintre cele mai negre, în toată istoria României. Cine lucrează, se plânge că nu câştigă destul. Cine nu lucrează, se plânge ba „că-i somaj", ba că s-a terminat ordonanţa" etc. Veţi fi de acord, probabil, că autocompătimirea nu rezolvă situaţiile de genul celor menţionate. Pâinea noastră cea de toate zilele, depinde, în primul rând, de efortul nostru pentru integrarea şi adaptarea la ciudata tranziţie care o parcurgem."

În aceste condiţii, viaţa „ca-n telenovelă" a unui tânăr arădean originar din Moldova pare - doar pare - imposibilă.

Vezeteu Ionel s-a născut pe 7 martie 1976, în satul Băneşti, judeţul **Suceava. A fost sportiv de performanţă, la clubul sportiv Astra-Vagoane (1992-1993), secţia box. La vârsta de 14 ani a luat viaţa în piept, plecând din satul natal. A venit la Arad în 1991, dar n-a stat degeaba, ci a început să-şi construiască un viitor. A terminat studiile la Şcoala profesională, în 1993. Nu este căsătorit, nu are copii. De menţionat că garsoniera, bunurile şi contul său bancar le-a realizat SINGUR. Cel mult, cu un sfat sau o „lipeală" a unor colegi, care au văzut în el ceea ce este: UN OM ADEVĂRAT.**

– Cine te-a ajutat şi cum ai ajuns în Israel? De ce tocmai în construcţii? Tu, fost boxer la ASTRA?

– După terminarea şcolii profesionale, nefiind locuri la ASTRA VAGOANE, m-am angajat în costrucţii la firma VEGA, ca muncitor necalificat. Apoi m-am calificat ca zidar (curs de şase luni, la Constar SA). Mare noroc am avut cu dl. **Ignuţa Nelu**, zidarul care care m-a învăţat meserie. Tot lui îi mulţumesc că m-a încurajat şi m-a sprijinit la Şcoala de şoferi profesionişti, apoi la cumpărarea garsonierei (împrumut restituit). După ce am mobilat casa, mi-am propus să plec în Israel, să câştig decent din construcţii. Într-adevăr, am fost boxer, antrenor fiindu-mi dl. profesor Enculescu Gheorghe (şi diriginte, la Liceul A. Vlaicu - secţia turnătorie). El m-a crescut, m-a format ca om şi ca sportiv.

În 1998, am plecat în Israel, unde cu ajutorul lui Dumnezeu, m-am realizat, prin muncă serioasă. Datorez acest noroc şi firmei UHU, patron Buha Vasile.

– Spune-mi despre viaţa muncitorilor români în Israel.

– Sincer, pentru mine a fost mai uşor, faţă de colegii cu familie.

– E vorba de telefoane, scrisori, ilustrate?

– Nu numai. Aveam colegi care-şi ocupau sâmbăta şi duminica numai gândindu-se la cei rămaşi acasă. Şi venea iar lunea... deşteptarea la 5,30, îmbăiere, dejun, iar la şase fără zece eram în autobuz, spre şantier. Lucram „pe bune" (nu ca la noi? - n.a.) până la 18,10, când puneam jos sculele. Aveam pauză de masă, între 12-12,30. Ţin să precizez ceva, în special pentru soţiile românilor plecaţi în Ţara Sfântă. Munca e aşa de serioasă, încât nu mai avem timp decât să facem duş, să ieşim la cumpărături şi să facem mâncare.

– Chiar aşa - cum vă gospodăreaţi?

– Fiecare-şi vedea de treaba lui. Sigur îţi făceai mâncare, spălai etc. Apropo de cumpărături - mâncarea e foarte scumpă. Era căldură, erau condiţii grele, dar se merită, căci rămânea lunar o sumă rezonabilă.

– În jur de?...

– ... 500 de dolari - depinde şi cum te gospodăreşti. Dar, cum am spus - nu prea era loc de „prostioare". După munca grea, abia aşteptam să vină sfârşitul de săptămână, să facem aglomeraţie la cabina telefonică.

– E adevărat că patronul supraveghează, prin iscoade şi camere video, munca angajaţilor?

– Parţial, da. Oricum, în Israel nu te roagă nimeni de două ori să faci aia sau cealaltă. Nu-ţi convine, eşti liber.

– Ce lucru inedit îţi aminteşti din stagiul în Israel?

– Dacă te referi la aventuri, accidente de muncă, n-a fost nimic din toate astea. Ar fi, totuşi, ceva. Majoritatea doresc, visează clipa plecării acasă. Asta-i bine, aşa-i şi-n armată. Culmea e că, odată ajunşi aici în România, văzând problemele cu care se zbate ţara (sărăcie, salarii mizerabile) abia aşteaptă şi fac demersuri să prindă încă un an de contract (perioada standard - n.a.). Am stat 21 de luni în Israel, am văzut colegi venind şi plecând. Toţi, fără excepţie, răspundeau astfel când îi întrebam ce-i mai nou prin ţară: „E bine, dar e rău"...

– Un sfat, poate o îndrumare, pentru cei care doresc să plece (legal) în Israel.

– Pot merge cu încredere. Oficial, nu pe alte căi. E foarte important ca atât ei, cât şi familiile lor, să se gândească că munca şi viaţa în Israel nu e joacă, ceva uşor. E greu atât pentru muncitori, cât şi pentru soţii. În rest, le doresc numai bine, sănătate şi putere de muncă.

A consemnat

ADRIAN IOSIF

De Ziua Femeii

FLORI ŞI FELICITĂRI PENTRU PARTICIPANTELE LA TRAFIC

Ieri, dimineaţă, în faţa Palatului Administrativ, dl. Victor Jucu, preşedinte ACR Arad şi câţiva reprezentanţi din cadrul Poliţiei Rutiere au oferit, cu ocazia zilei de 8 Martie, garoafe şi felicitări participantelor la trafic.

De asemenea, au fost felicitate doamnele şi domnişoarele care au trecut prin faţa Palatului Administrativ.

Contrariate şi speriate la început, conducătoarele auto şi-au dat seama foarte repede de intenţia poliţiştilor. Emoţionate, doamnele şi domnişoarele „şoferiţe" şi-au exprimat dorinţa de a se continua asemenea acţiuni şi cu alte ocazii.

S. AMBRUŞ

Foto: **ONORIU FELEA**

LA MODA AU PRIMIT CADOURI ŞI BĂRBAŢII

Moda S.A., societatea arădeană cu cel mai mare efectiv alcătuit din femei, a pregătit angajatelor câteva surprize, cu ocazia zilei de 8 Martie. Cele 1.000 de femei au primit bani şi obiecte de menaj, valoarea totală a cadoului de 8 Martie fiind, pentru fiecare angajată, 300 de mii de lei.

Cu toate că a fost Ziua femeii, n-au fost uitaţi nici bărbaţii - angajaţi ai Modei, care au primit aceleaşi cadouri oferite femeilor.

O surpriză plăcută a constituit-o şi programul de poezii şi cântece specifice zilei de 8 Martie interpretate de copiii din grupa pregătitoare de la Grădiniţa PP 19 (pregătiţi de educatoarea Tania Colar), mulţi fiind copii ai angajatelor Modei.

GERLINDE KNAP

MĂNĂSTIREA BEZDIN - UN LOC MAI APROAPE DE DUMNEZEU

Mănăstirea Bezdin este una dintre puținele mănăstiri ortodoxe sârbești din România care încă se mai păstrează. Ea datează din anul 1539, având hramul **„Adormirea Maicii Domnului"**. Este situată la 36 km de Arad, fiind accesibilă de pe șoseaua Arad - Periam, înainte de intrarea în satul Munar.

OAZĂ DE LINIȘTE

Pentru a ajunge la Mănăstirea Bezdin, este nevoie să străbați cale de cinci kilometri de la șoseaua principală, pe un drum care duce spre pădure, în direcția râului Mureș. Odinioară, mănăstirea era așezată în mijlocul unei păduri, însă acum, în jurul ei, se află doar mlaștini și stufăriș.

Cu toate că, geografic vorbind, nu e prea îndepărtată de „lumea dezlănțuită", prin liniștea ce o înconjoară, mănăstirea îți creează sentimentul izolării. O izolare „pozitivă" care te rupe total de ritmul citadin și te apropie de o lume sfântă în care ai toate șansele să-ți regăsești echilibrul spiritual.

Privită din exterior, Mănăstirea Bezdin pare a fi asemănătoare cu Dragomirna (jud. Suceava), datorită zidurilor care o înconjoară. Conacul mănăstirii este format din 18 camere - la parter și 19 - la etaj, situate în aripa de sud (frontală) și o parte din aripa de est. În aceasta din urmă se află capela, sufrageria, antreul și bucătăria cu încă trei încăperi. Aripa de nord are numai parter (12 încăperi). Capela a fost construită în anul 1775 și este destinată sărbătorii **„Schimbarea la față"**.

În curtea mănăstirii se află biserica. Construită în stil bizantin, în formă de treflă, cu trei abside, ea este asemănătoare bisericilor sârbești ridicate în secolul al XVI-lea, în Austro-Ungaria. În acest loc se oficiază Sfânta Liturghie în fiecare zi de sărbătoare (inclusiv duminica), de la ora 10. În restul zilelor, slujbele se țin într-o capelă improvizată la parterul clădirii.

UN CĂLUGĂR ȘI O STAREȚĂ

Obloanele deschise de la ferestrele mănăstirii ne-au făcut să credem că ea este populată în mare parte. Aveam, însă, să aflăm cu surprindere că aici locuiesc doar trei persoane: un călugăr - părintele Atanasie, o călugăriță - maica Anghelina și un îngrijitor care se ocupă de gospodărie.

Gazdă primitoare ne-a fost părintele Atanasie care, la cei 35 de ani ai săi, nu părea cu nimic altfel decât un om obișnuit. El ne-a spus, că până în 1992 la Bezdin a fost mănăstire de călugări. Cel mai mare număr al acestora (16) s-a înregistrat pe la 1770. Timp de aproximativ 50 de ani, în mănăstire nu a locuit nimeni, aceasta fiind administrată de preotul din Munar. Rămân însă prilej de mândrie pentru acest lăcaș numele câtorva călugări care, plecați de la Bezdin, au ajuns episcopi de Arad, Timișoara, Sibiu, Buda sau Karlovitz.

Părintele Atanasie: „Iubiți-vă aproapele căci prin dragoste ne mântuim. Fără dragoste, diamantele nu înseamnă nimic; sunt ca un cărbune stins, ca o piatră seacă."

Bezdinul este acum o mănăstire de maici. Singura călugăriță de aici este și stareță. Maica Anghelina are 70 de ani și stă în această mănăstire din 1993. Problemele de sănătate au răpit-o pentru câteva zile din acest loc, motiv pentru care nu am putut sta de vorbă cu ea.

„MUNCĂ ȘI RUGĂCIUNE. ALTCEVA, NIMIC"

Părintele Atanasie se află la Mănăstirea Bezdin din decembrie 1999. El consideră că **„din punct de vedere monahal, acest loc are un mare avantaj deoarece este multă liniște și ai posibilitatea să îți faci canonul așa cum trebuie."**

A devenit călugăr la 26 de ani, după ce a absolvit Facultatea de Teologie din Sibiu. **„De ce m-am călugărit? Pentru că simt că asta-mi place."** La nouă ani după această decizie, părintele Atanasie nu regretă nimic. **„Eu merg pe principiul călugăresc: muncă și rugăciune. Altceva, nimic."**

Cum arată o zi obișnuită din viața călugărului de la Bezdin? Simplu. **„La ora 8, Utrenia. În cazul în care sunt singur, urmează pregătirea mâncării. Mă ocup apoi de gospodărie. Între 11-11,30, servesc masa (încerc să am doar două mese pe zi). După masă, vine, obligatoriu, o scurtă meditație. La prânz, mai văd de animale, de gospodărie. Pe la ora 15-16, este Vecernia (ce durează trei ore), după care urmează cina. Ziua se termină cu retragerea în chilie, fiecare cu pravila lui."**

O dată pe săptămână, părintele Atanasie merge în sat pentru a se aproviziona cu alimente. Legătura cu lumea este întreținută de un aparat radio și de presa scrisă („Culeg ziare când merg la Arad").

(LIPSA) BANUL(UI) VORBEȘTE ȘI AICI

Chiar dacă nu e interzis, în mănăstire nu există un televizor. Motivul principal: lipsa curentului electric. **„Între anii '80-'87 s-a făcut renovarea mare a mănăstirii, s-a pus și instalație electrică. Deocamdată, avem doar promisiuni legate de introducerea curentului electric. Acum ne folosim de un grup electrogen care, însă, nu prea funcționează și pe deasupra, consumă și un litru de benzină pe oră"** - ne-a spus părintele Atanasie.

Totuși, prin grija Vicariatului din Timișoara și prin bunăvoința unor credincioși din parohii ortodoxe sârbe din județele Arad și Timiș, Mănăstirea Bezdin a fost supusă unor reparații capitale. S-a lucrat la acoperișul conacului, s-au executat lucrări exterioare, lucrări de reparații la tavane și tencuieli interioare și s-a refăcut gardul parcului din fața mănăstirii. În toamna lui '98, Prefectura a construit drumul care leagă mănăstirea de șoseaua principală.

Evident, mai sunt încă multe alte lucruri de făcut la Mănăstirea Bezdin. Se are în vedere: amenajarea încăperilor nerenovate, confecționarea unor scaune noi în biserică, zugrăvirea acesteia, vopsirea acoperișului și turnurilor, repararea tâmplăriei din conac etc. Din păcate însă, nu prea sunt fonduri...

ORICE MUSAFIR E BINEVENIT

Cu toate lipsurile, Mănăstirea Bezdin arată (încă) destul de bine. Iar compensarea pe care o aduce ospitalitatea gazdelor face ca oricine vizitează acest loc să se aleagă cu o experiență frumoasă.

Din păcate însă, nu vine prea multă lume la Bezdin. **„Nu avem căutare probabil pentru că credincioșii nu prea știu de această mănăstire** - a spus părintele Atanasie. **Aici se pot oficia căsătorii sau boteze, ca la orice biserică. În plus, conform tipicului ortodox, orice musafir este binevenit. Dar, după trei zile de stat în mănăstire, musafirul se transformă în viețuitor și primește îndatoriri."**

Anotimpurile recomandate pentru vizitarea mănăstirii sunt primăvara și vara. De trei ani de zile, în lunile iulie-august, aici se organizează tabere pentru copiiii de la școlile cu predare în limba sârbă din județele Arad, Timiș și Caraș-Severin. De asemenea, mănăstirea este agreată și de un grup de cercetași maghiari din Pecica, ce vin să își petreacă aici câte 2-3 zile pe an.

MONUMENT ISTORIC ȘI DE ARHITECTURĂ

De-a lungul timpului, Mănăstirea Bezdin a jucat un rol important în istoria poporului sârb, dar și a Transilvaniei și Banatului. Însemnătatea lăcașului este dată și de un patrimoniu destul de bogat. Cea mai importantă piesă care a trecut prin această mănăstire este Icoana Maicii Domnului, făcătoare de minuni. Foarte prețioasă, de proveniență de pe Muntele Athos, icoana a fost adusă de către Teodosie Veselinovici, în 1740, alături de o evanghelie ferecată în argint, vase din aur și argint, obiecte de cult și cărți bisericești. Din păcate, icoana Maicii Domnului a „zăbovit" la Mănăstirea Bezdin doar până în 1919.

Arhiva mănăstirii datează din anul 1740. Cel mai important document este acela prin care Maria Tereza înapoiază pământul mănăstirii, pământ care a fost pierdut în urma răscoalei sârbilor din 1735.

Bibiloteca mănăstirii a fost foarte bogată, o parte dintre cărți (precum majoritatea obiectelor de patrimoniu) fiind preluate de către Vicariatul din Timișoara pentru o mai bună păstrare.

După 1960, Mănăstirea Bezdin a fost declarată monument istoric și de arhitectură.

DIANA DUȚU
Foto: **ȘT. MATYAȘ**

CARNETELE DE ASIGURAT AU AJUNS LA ARAD

De puțin timp, la Casa de Asigurări de Sănătate din Arad au sosit mult așteptatele carnete de aigurat. Este vorba de prima tranșă ce numără 92.400 de bucăți, fiind vorba de carnetele personalizate. Acestea vor fi distribuite pacienților, probabil prin intermediul medicilor de familie. Nu prea curând, însă. Aceasta, pentru că în Arad nu au sosit și vignetele (timbrele) care, de fapt, dau valoare carnetelor. Ele se vor aplica pe spatele carnetului, demonstrând, astfel, că posesorul își plătește lunar contribuția la fondul asigurărilor de sănătate.

CAS Arad a mai comandat încă 220-230 de mii de carnete de asigurat ce vor fi personalizate loco. Pentru acestea, metodologia de distribuire nu a fost încă stabilită. Este important însă ca pacienții care s-au înscris la mai mulți medici de familie să se decidă pentru unul singur, în vederea obținerii carnetului de asigurat.

D. DUȚU

La Secusigiu

200 DE FAMILII NEDREPTĂȚITE DE LEGEA PĂMÂNTULUI

După aproape un deceniu de la apariția ei, Legea 18/1991, modificată prin legea 169/1997, încă nu a fost aplicată în totalitate în județul Arad. Carențele ei îi nemulțumesc și acum pe foarte mulți dintre cei care și-au solicitat suprafețele de pământ luate cândva cu forța. La nivelul comunei Secusigiu, cu satele aparținătoare,își mai așteaptă și acum rezolvarea încă 883 de cereri. Transformat în hectare, înseamnă 2634 ha. În acest context, precizăm că suprafața disponibilă este de 2522 ha. Suprafață care este și nu... este! „Circa 2300 ha din suprafața totală sunt amplasate pe actualul domeniu a două ferme I. A. S. - la Secusigiu și Sânpetru German - și a societății PASTORALA dintre Munar și Sânpetru German. Sperăm ca prin aplicarea legii de privatizare a IAS-urilor să primim și această suprafață de teren", spune Constantina Cordovan, primarul comunei Secusigiu. Ea a mai precizat că din totalul celor 883 de cereri, nu mai puțin de 200 au fost respinse, majoritatea cu celebrul art. 4 din Legea 169. Conform acestuia, cei care au de revendicat în total până la 10 ha și nu au solicitat decât o parte prin Legea 18/1991, nu-l mai pot obține în baza Legii 169! „Dacă le dăm pământul celor care au avut peste 10 ha, eu una nu înțeleg de ce-i privăm de dreptul de a-și recupera terenurile pe cei care au suprafețe mai mici! Mai ales că, cel puțin la Secusigiu, toți cei cărora le-au fost respinse cererile sunt săraci" este de părere primărița Cordovan. În opinia dumneaei, repunerea oamenilor în drepturile lor s-ar putea face numai printr-o intervenție comună a parlamentarilor arădeni, care să inițieze modificarea articolului cu pricina din Legea 169.

FLORIN TRUȚ

La Arad, 64 de adulți urmează gimnaziul la fără frecvență

Ministerul Educației Naționale a relansat recent un program conform căruia adulții care au abandonat învățământul obligatoriu s-au n-au frecventat niciodată o școală, pot urma cursuri de alfabetizare sau își pot continua studiile. Inspectorul general din cadrul Inspectoratului Școlar Județean, prof. Maria Pașcălău, ne-a spus că în Arad programul MEN este pus în aplicare de mai mulți ani.

În cadrul școlii generale din comuna Sântana există clase primare (I-IV) în care se desfășoară cursuri de alfabetizare. La Penitenciarul din Arad s-au înființat, de câțiva ani, clase de ciclu primar și o parte din ciclul gimnazial (I-VII) în cadrul cărora funcționează 4 grupe de alfabetizare. Puțini oameni știu că la Școala generală nr. 3 există clase de completare de studii pentru adulți (V-VIII), cu forma de învățământ fără frecvență. În acest an școlar, în grupele de continuare a studiilor abandonate s-au înscris 64 de cursanți. Ei se prezintă la școală doar de două ori pe an, la examenele de evaluare semestrială.

F.NĂSTĂSACHE

CINE BENEFICIAZĂ DE RECALCULAREA PENSIEI?

Atunci când în programul Oficiului de Pensii din cadrul Direcției Muncii se ajunge la „relații cu publicul", spațiul destinat acestui serviciu devine arhiplin. Oamenii doresc informații, consultanță sau vin aici să își depună dosarele pentru pensionare. Neînțelegeri, îndoieli ori întrebări fără răspuns se regăsesc la tot pasul.

Una dintre problemele care apar cel mai frecvent în rândul celor care doresc să se pensioneze sau al celor care sunt deja pensionați este legată de grupele de muncă și vechime. Sunt mulți oameni care solicită luarea în calcul a perioadei lucrate anterior anului 1990, pentru o serie de activități care nu se regăsesc în Ordinul 50/1990.

În acest context, este bine de precizat că vechimea în muncă li se ia în calcul doar acelor persoane care au fost pensionate anterior datei de 1 februarie 1990, perioadă în care au prestat activități care se regăsesc în anexele 1 și 2 ale Ordinului 50/1990 inițial (cel publicat în Monitorul Oficial din 5 martie 1990), fără modificările ulterioare. Aceste persoane pot cere recalcularea drepturilor de pensie prin adăugarea sporului de vechime stabilit în funcție de perioada lucrată în grupe superioare de muncă. Pentru aceasta, trebuie să se prezinte la Ghișeul Serviciului de Pensii în zilele de luni, marți, miercuri și joi, între orele 8-12, cu următoarele acte: adeverință eliberată de unitatea unde a prestat asemenea activități, din care să rezulte perioada lucrată în grupe superioare de muncă, un cupon de pensie și o cerere.

Pentru persoanele pensionate anterior datei de 1 februarie 1990, activitățile care sunt cuprinse în grupa de muncă în baza unei scrisori ulterioare datei de 5 martie 1990, nu se consideră vechime în grupă superioară de muncă și, ca atare, pensiile nu vor fi recalculate.

DIANA DUȚU

DESPRE PRIORITĂȚILE DE DUPĂ GREVĂ

Interviu cu doamna MARIA PAȘCALĂU, inspector școlar general la I.Ș.J. Arad

– Semestrul doi s-a reluat cu o mare întârziere din cauza grevei profesorilor.Cum va arăta structura acestuia?

– Într-adevăr. Însă se impun câteva precizări: ca structură, semestrul doi va fi diminuat cu numărul săptămânilor de grevă. În rest, examenele de capacitate, examenul național de bacalaureat și admiterea la liceu, ca grafic de desfășurare, rămân total neschimbate. Zilele și orele examenelor sunt cele publicate și cunoscute până la intrarea în grevă.

– Cum s-a făcut replanificarea materiei, astfel încât să se respecte programa școlară ?

– Până la întâlnirea în plen cu directorii, care a avut loc în 7 martie, noi am comunicat în școli, am luat legătura fie pe grupe de directori, fie prin mijloacele noastre - adrese scrise transmise în școli, în legătură cu ceea ce trebuie să se întâmple în aceste săptămâni de școală rămase din semestrul doi. Aici, sigur, fac referire la replanificările care aveau ca termen 5 martie și, din discuția cu directorii, lucrul acesta s-a înfăptuit. Așa cum se știe, săptămânile de evaluare de la finalul semestrului doi vor fi folosite pentru predare, evaluarea elevilor făcându-se ritmic, pe parcurs. Am convingerea că profesorii, învățătorii sunt responsabili de ceea ce au de făcut privind aceste replanificări.

– La întâlnirea cu directorii, desfășurată în 7 martie, cea mai arzătoare chestiune la ordinea zilei a fost aceea a reducerii de personal din învățământ...

– Într-adevăr, în 28 februarie, am primit Ordinul ministrului educației naționale privind măsurile de raționalizare a cheltuielilor de personal. Acest ordin a fost însoțit de o anexă cu numărul posturilor de redus pentru fiecare inspectorat școlar. Pentru județul Arad, cifra aceasta era de 259,8 posturi. Restructurarea viza personalul nedidactic și personalul didactic necalificat. Una dintre modalități este fie comasarea administrativă a unităților școlare, fie comasarea direcțiunilor - școală I-IV cu școală generală sau chiar cu liceu, dacă ele funcționează în aceeași clădire sau sunt foarte apropiate unele de altele. Am primit propunerile școlilor și acestea au fost întâi dezbătute în consiliul de administrație lărgit al inspectoratului școlar. După aceea am convocat comisia de paritate, cu sindicatele și au fost reluate încă o dată toate aceste restructurări pe fiecare unitate școlară. Marți, 7 martie, am avut posibilitatea să le comunicăm în scris directorilor ceea ce a rămas din propunerea lor. Deci fiecare director a primit ieri (n. n. - alaltăieri) comunicatul cu numărul de persoane, din unitatea dumnealor care urmează să fie raționalizat.

– Recent, a avut loc o întâlnire a inspectorilor școlari generali cu ministrul Marga. Care au fost principalele probleme abordate la această întâlnire?

– Într-adevăr, în perioada 2-4 martie, a avut loc întâlnirea inspectorilor școlari generali cu conducerea Ministerului Educației Naționale. Aș vrea să punctez cele trei mari teme puse în discuție. Prima problemă dezbătută a fost desfășurarea semestrului doi, pregătirea examenelor de capacitate și de bacalaureat. În al doilea rând, au fost trecute în revistă programele care sunt în desfășurare la nivel de minister. Este vorba despre programul de reabilitare a școlilor din învățământul rural, program care și în județul Arad este în desfășurare. În acest moment se face o evaluare a nevoilor din unitățile școlare din mediul rural, privind dotarea cu mijloace de învățământ. Această evaluare nu are în vedere numai prezența sau lipsa calculatoarelor, a copiatoarelor. Sunt multe alte mijloace care, la ora aceasta, lipsesc: hărțile școlare, globurile, o serie întreagă de truse la diferite discipline, acel minim decent care ar trebui să existe în școli. Al treilea punct dezbătut a fost aplicarea noului curriculum național. În anul școlar 2000-2001 intră în vigoare planul-cadru pentru clasa a X-a, urmând ca din 2001-2002 să intre în vigoare planul-cadru pentru restul claselor de liceu, respectiv a XI-a și a XII-a. Programele pentru clasa a X-a au sosit, ele au fost transmise în unitățile școlare.

– Care sunt prioritățile Inspectoratului Școlar Județean Arad pentru înfăptuirea reformei, în perioada următoare?

– După cum am spus, una dintre prioritățile Inspectoratului este ca aceste programe să ajungă acolo unde trebuie, astfel încât pregătirea anului școlar, iată, să se facă începând din luna martie și nu în preajma lui septembrie. O altă prioritate , la ora aceasta, ar fi pregătirea cu temeinicie a finalităților din acest an - examenele de capacitate, bacalaureat, admitere, astfel încât greva din învățământ să nu afecteze sub nici o formă calitatea acestor examene și buna pregătire a elevilor.

CĂTĂLINA LATU

Ieri, la Grădinița PP 21

CARAVANA DE 8 MARTIE

Copiii din grupa mică a Grădiniței cu program prelungit nr. 21 au sărbătorit într-un mod original ziua de 8 Martie. Ei au mers pe la locurile de muncă ale mămicilor, oferindu-le felicitări și flori de Ziua femeii. Vă imaginați surpriza pe care au trăit-o tinerele mame când s-au trezit la ușa întreprinderii sau firmei cu micuții copilași de trei sau patru ani. Acest lucru a fost posibil datorită celor două educatoare: **Tatiana Ifiu** și **Nicoleta Cosma**, care au „complotat" cu tăticii și bunicii copiilor pentru a le face această surpriză.

Microbusul care i-a dus pe copii s-a oprit pe la toate locurile de muncă ale mamelor copiilor, ajungând, rând pe rând, la Tricoul Roșu, Foto Studio, Spitalul Județean, Curtici, Vladimirescu ș.a.m.d.

Iată ce ne-a declarat doamna care a avut această idee, educatoarea **Tatiana Ifiu**: „Întotdeauna am încercat să facem ceva original de 8 Martie. Inițial am vrut să scoatem copiii în stradă, să ofere buchețele de ghiocei doamnelor și domnișoarelor. A fost o surpriză totală pentru că nici măcar copiii nu au știut până în ultimul moment."

La rândul ei, d-na director **Iuliana Gall Tamaș** ne spunea: „Anul acesta am sărbătorit ziua de 8 Martie într-un cadru mai deosebit, unde concură creativitatea și imaginația educatoarelor. Am reușit să avem înțelegere și din partea părinților copiilor…".

OLIMPIU BULZAN

Foto: AL. MARIANUȚ

După 62 de ani...

MONUMENTUL TURIȘTILOR DE LÂNGĂ ȘIRIA VA FI, DIN NOU, DEZVELIT

Duminică, 12 martie 2000, ora 11,00 va fi dezvelit din nou, după 62 de ani de la ridicarea sa prin grija Societății de Gimnastică din Arad, monumentul turiștilor (impresionantul fulger din marmoră), recent restaurat de Asociația Turiștilor Montani Arad. Monumentul, situat la răscrucea șoselei ce leagă Șiria de Covăsânț cu drumul spre Mănăstirea Feredeu, marchează locul unde, în 1937, au fost loviți de trăznet turiștii care așteptau în fosta haltă nr. 10, „Livada", trenul electric alintat cu porecla „Săgeata Verde".

Proiectul restaurării monumentului a fost inițiat de ATMA și realizat, în mare parte, cu forțe proprii. Realizarea proiectului a fost finanțată parțial de Direcția județeană pentru Tineret și Sport (în urma unei licitații câștigate de ATMA) precum și de Primăria comunei Șiria.

Sunt invitați la această festivitate, pe lângă autoritățile locale, reprezentanții DJTS, ai principalelor cluburi turistice arădene, și toți iubitorii de munte și de natură din județul Arad.

Plecarea de la Arad spre Șiria se va face cu trenul personal nr. 3125 la ora 7,40.

Festivitatea dezvelirii monumentului va fi urmată de o excursie la Schitul Feredeu și Cetatea Șiria, precum și de o masă festivă la pensiunea „Perla Cetății" din Șiria.

Președintele ATM Arad,
Avocat Dr. CRISTIAN ALUNARU

Note de lectură

CINCI BASME CU CRAI ȘI CRĂIESE

Vasile Oarcea a fost nu numai un dascăl pasionat de limba și literatura română, disciplină pe care a predat-o cu dăruire, atâtor generații ce au învățat pe băncile liceului din Sebiș, ci și un iubitor pătimaș al folclorului de pe aceste meleaguri. Ani de zile profesorul a cutreierat satele din ținutul fabulos al Apusenilor, stând de vorbă cu bătrânii și ascultându-le cântecele ori basmele. Spre căutarea acestui tezaur neprețuit a îndemnat și elevii pe care i-a simțit că au dragoste pentru cuvântul meșteșugit.

Zăbava profesorului Oarcea nu a fost zadarnică: în numeroasele sale culegeri întruchipându-se marea zestre spirituală a oamenilor ce-au trăit de veacuri pe aceste locuri.

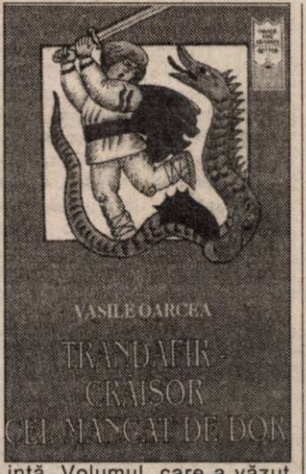
VASILE OARCEA
TRANDAFIR - CRĂISOR CEL MÂNCAT DE DOR

Din aceasta își trage izvorul și ultima sa carte, „**Trandafir - Crăișor cel mâncat de dor**", din păcate, apărută postum, la trei ani după trecerea în neființă. Volumul, care a văzut lumina tiparului, prin grija fiului acestuia, dr. Ovidiu Oarcea, la Editura „Grai și suflet - Cultura Națională" București (Colecția „Tinerețe fără bătrânețe"), cuprinde cinci basme în versuri, inspirate din surse folclorice autentice: „**Craiul Bobiță și Frumoasa Garofiță**", „**Craiul Cristian și Floarea de Tulipan**", „**Craiul Vulturaș și sărutul pătimaș**", „**Crăița Alunița și Vulturița**" și „**Trandafir - Crăișor cel mâncat de dor**". Povestirile sunt „populate" cu personaje cunoscute din lumea basmului: crai și crăiese, împărați și împărătese, zâne, sfintele Miercuri, Vineri și Duminică, zmei și zmeoaice, vulturi și alte minunății că așa „**A fost odată ca niciodată,/Pe când lumea în sălbăticiuni de tot felul era bogată/Și oamenii abia puteau la capăt cu ele s-o scoată/Când îi ajutau și alte ființe de pe lumea cealaltă.**" Versurile sunt alerte, mustind din izul originar poante și expresii neaoșe: „**Numai că vulturii nu se uită la cioară**/Și negretele fug de ei de se omoară"; „N-ar fi vrut în ruptul capului să moară/ Dar cu cine **să se prind în poară**"; „Și nici un rău nimănui să nu facă/**Batăr** să știe că pe loc și crapă"; „Ajunseră drumeții noștri, fără să știe,/La Sfânta Duminică, **focul lor să îi fie!**". Farmecul povestirii este păstrat de stilul oral specific basmului, căruia i se imprimă o notă de umor: „A fost odată ca niciodată/Pe lumea asta ori pe cealaltă,/A fost, că dacă n-ar fi fost,/Nu ar mai avea nici un rost/Să înșir verzi și uscate/De prin lume adunate"... „Și cuvântul din poveste/A-nceput și mult mai este"... „Că cuvântul din poveste/Vedeți bine, tot mai este"... „Că cuvântul din poveste/Mult a fost, puțin mai este"...

„Basmele în versuri ale lui Vasile Oarcea amintesc prelucrările din literatura populară ale lui Vasile Alecsandri, M. Eminescu și George Coșbuc, ale lui Ion Creangă și Ioan Slavici prin limbajul sfătos și situațiile pline de haz"... O lectură agreabilă - pentru cei mai mici sau mai mari - volumul (cu totul întreg) „Trandafir - Crăișor cel mâncat de dor și alte basme cu crai și crăiese".

V. FILIP

Cronica plastică

Pictură pe sticlă

Sticla trecută prin foc, din actuala expoziție de pictură pe sticlă de la Galeria de artă a cenaclului „Ioan Andreescu", din Arad, pare a vorbi în parabole când ne arată o **Răstignire** sau o **Înălțare** în plan îndepărtat. Icoanele sunt doar un capitol al frumoasei expoziții realizate de artista **Aurelia Bobocel-Fogarassy**. Orientul Îndepărtat este de asemenea prezent printr-un excepțional **Tablou japonez**. Artista simte o chemare deosebită pentru antichitate: **Sfinxul** și **Piramidele**, **Imaginea lui Buddha**. Există apoi imagini ale lumii imediate, câteva medalioane arădene.

Florile apar iarăși într-o viziune inedită, într-o proiecție spațial-cromatică de dimensiuni onirice, halucinante.

Cele șase lucrări din setul de optsprezece **(Imagini de la locurile sfinte)** mizează pe aceeași expresivă succesiune de planuri.

Accentuatul efect al arhaității cultivat de artistă se întemeiază pe predilecția acesteia pentru spiritualitate, ilustrând momente fundamentale din lunga istorie a spiritului uman, momente cristalizate în arii culturale diferite, asiatice și europene.

Dar farmecul expoziției îl conferă în primul rând tehnica de execuție, complexă și de o mare dificultate, o tehnică artistică mereu ingenioasă, seducția culorilor de îmbinări surprinzătoare și acuitatea nuanțelor.

Dincolo de delectarea estetică, ne întâmpină o susținută incitare la reflexie și meditație, lucrările depășind eventuale scheme alegorice care servesc pictoriței ca puncte de plecare. În doar câțiva ani de la prima sa expoziție, Aurelia Bobocel-Fogarassy demonstrează o evoluție artistică spectaculoasă. Nu este de mirare că, deja, lucrările sale de pictură pe sticlă au ajuns în colecții din Cehia, Franța, India, SUA, Olanda, Ungaria.

Acum, când se împlinesc 150 de ani de la nașterea pictorului Ioan Andreescu, cenaclul de pictură ce-i poartă numele realizează un real succes prin prezenta expoziție.

PETRU M. HAȘ

CONCURSUL KANGOUROU - LA A 9-A EDIȚIE ÎN ROMÂNIA

Pe 14 aprilie se va desfășura în România a 9-a ediție a concursului internațional Kangourou, cel mai popular joc - concurs de matematică din Europa.

Kangourou este organizat în România de către Ministerul Educației Naționale și Fundația pentru Integrare Europeană Sigma, sub patronajul Ambasadei Franței, Academiei Române și UNESCO.

Adresat tuturor elevilor claselor II-XII, concursul atrage tinerii în universul matematicii, le dezvoltă spiritul practic, intuiția, imaginația rapiditatea în luarea deciziei. Problemele concepute ca un test grilă - sunt un antrenament modern și util pentru examenele de capacitate, bacalaureat sau admitere în învățământul superior.

Kangourou oferă premii tuturor participanților - jocuri matematice, reviste, cărți, tricouri - iar laureații sunt recompensați cu excursii în Europa sau tabere internaționale în România.

Vor fi premiate atât performanțele individuale ale elevilor, cât și școlile cu numărul cel mai mare de participanți.

Înscrierile se fac în școli, până la **15 martie 2000.**

Informații puteți obține la telefon: **01-313.96.42; 01-210.54.04; 01-210.16.61.**

ELEVII ȘI MUNCA PLĂTITĂ...

Este evident că, de câțiva ani, problema principală a românilor sunt BANII. Fiecare face ce poate să câștige cât mai mult, unii ca să subziste, alții ca să trăiască conform anumitor standarde de viață. Mai nou, elevii au devenit conștienți de această problemă și nu mai așteaptă să termine școala pentru a munci și a câștiga bani. Se pare că modelul american influențează și în această privință tineretul nostru. De data aceasta, într-un sens pozitiv.

CE SPUNE LEGEA?

Legislația în vigoare le permite elevilor să fie angajați și salarizați **- tinerii între 15 și 16 ani pot, cu consimțământul părinților, să presteze activități pe bază de convenție, însă doar activități auxiliare firmei. Pentru tinerii peste 16 ani Codul Muncii nu mai prevede restricții privind angajarea, fie cu convenție, fie cu contract de muncă.** Așadar de la vârsta de 15 ani, elevii pot munci cu acte-n regulă, numai să vrea să muncească. Și unii vor.

DE CE...

Stând de vorbă cu zece elevi de la diverse școli arădene, am încercat să aflăm motivele care i-au determinat să se angajeze.

Pentru bani - a venit, invariabil, răspunsul. Sentimentul de independență, de încredere în sine, este extraordinar, spun ei. Acești elevi nu lucrează pentru a se întreține sau pentru a-și întreține familia, ci pentru a avea banii lor, pentru a nu cere bani părinților când ies la film sau la discotecă, pentru a-și permite luxul de a merge cu taxiul.

Dar mai sunt și alte motive. **Raluca P.**, elevă în clasa a XI-a la Liceul „Moise Nicoară", lucrează în domeniul asigurărilor. Pe ea nu o interesează atât banii câștigați, cât faptul că a devenit un om responsabil, să are propriile ei relații, că nu mai este mereu sub protecția părinților.

Ciprian V. este în clasa a XII-a la Liceul Economic și lucrează în același domeniu. L-a atras, desigur, și câștigul, însă s-a angajat „din lipsă de ocupație". **C.T.** - clasa a XI-a - nici nu s-a gândit la bani când, cu un an în urmă, a început să lucreze. Fiind la o clasă de birotică, a considerat util să își facă practica în domeniu la o firmă specializată în depanare aparatură birotică. Învață meserie, își face relații, câștigă o experiență pe care colegii săi de la școală nu o au. Și nu se mai teme de viitor. Lucrând bine și constant, de câteva luni primește și bani pentru munca depusă.

Foto: AL. MARIANUȚ

SE CÂȘTIGĂ BINE CU ASIGURĂRILE

Mulți dintre elevii cu care am vorbit lucrează la firme de asigurări. Ei nu au un program fix, muncesc atunci când firma are nevoie de ei. Este destul de greu, pentru că există multe firme de asigurări pe piața arădeană, iar concurența e mare. Cel mai mult au câștigat în perioada cu asigurările obligatorii pentru mașini - în 3 zile **Codrin V.** (cls. XII), a câștigat 1 milion de lei, iar Ciprian V. 1,5 milioane. Se câștigă bine și ca ospătăriță - **Ramona B.** (cls. XII-a) lucrează de trei ani ca vânzătoare în barul părinților săi, în vacanțe și în weekenduri, câte 12 ore pe zi. „Îmi ajut părinții, mă și distrez, câștig un ban. Vara trecută am făcut 3 milioane", ne spune ea. **Angi** este în clasa a X-a și în vara trecută a lucrat ca ospătăriță la o terasă pe ștrand. Muncea mult, uneori toată noaptea, salariul era destul de mic, însă câștigul îl scotea din bacșișuri. De o lună s-a angajat într-un restaurant elegant, tot ca ospătăriță. Pe lângă școală, ea lucrează aproximativ patru ore pe seară. „E cam obositor, însă îmi place să am banii mei", ne spune Angi. **Ioana** a fost angajată ca sezonier la o cofetărie în vacanța de vară. Prepara înghețată. În două luni a câștigat aproape 3 milioane de lei. **Anda** și **Dana** dau meditații, la matematică, respectiv engleză. La place foarte mult ceea ce fac, nu le ocupă prea mult din timpul liber, însă nu vor să se facă profesoare.

„CE FACEȚI CU BANII CÂȘTIGAȚI?"

Nefiind nevoiți să se întrețină, elevii cu care am vorbit cheltuie banii pentru micile lor plăceri - film, discotecă, haine, ieșiri în oraș (unii dintre ei chiar fac cinste prietenilor!). Mulți au mărturisit că circulă foarte des cu taxi-ul de când câștigă. Nici unul nu economisește banii; doar **Judith F.** și **Raluca P.**, eleve la Liceul „Moise Nicoară", au strâns niște bani pentru vizita în Anglia. Iar **Judith** e hotărâtă să mai facă niște economii pentru a mai pleca o dată în Anglia. **Anda** își plătește uneori meditațiile ei, însă de regulă acesta este „sectorul" părinților.

PENTRU O GÂNDIRE POZITIVĂ

Unii elevi muncesc și primesc bani pentru munca lor. Ei nu așteaptă să câștige la Bingo, sau să-și ridice alocația, nu se lamentează părinților și nu se mai tem de viitor. Privesc viața cu senimătate și au încredere în forțele proprii. Ei știu că dacă vrei să trăiești mai bine, poți, dar trebuie să muncești. Iar ei cred că merită.

CĂTĂLINA LATU

Adevăratele probleme ale Aradului, în viziunea unor elevi de clasa a patra

Nu mică ne-a fost mirarea când am fost anunțați că, la Școala Generală nr. 6 va avea loc o oră de educație civică la clasa a IV-a D, cu participarea primarului **Valentin Paul Neamț**. Cu acest prilej fiecare elev a scris un eseu despre cum crede că ar trebui să arate orașul. Am reținut câteva fragmente amuzante din micile compuneri ale tinerilor învățăcei: **„Orașul Arad e plin de hoți și de lichele", „În Arad sunt foarte multe gropi și domnul primar ar trebui să dea ordin să le astupe...", „Blocul nostru nu a mai fost vopsit din 1972", „În fața casei mele se adună apă multă în gropi. Mașinile care trec ne „pictează" casa cu apă...", „La noi, acolo în Bujac, vara când vin vacile de la păscut se taie în sticlele sparte aruncate de oamenii în stradă..."**

Iată ce ne-a declarat dl. primar **Valentin Paul Neamț** la sfârșitul orei de curs: **„Întrucât elevii au avut ca temă la ora de Educație civică subiectul „Localitatea noastră" învățătoarea a avut ideea excelentă să mă invite. Aceste ore au rolul să formeze spiritul civic al copiilor. Elevii au surprins adevăratele probleme ale Aradului și au înțeles că este nevoie și de cooperarea tuturor locuitorilor acestui oraș pentru a fi mai curat și mai îngrijit."**

Domnișoara director **Maria Cucinaș** ne spunea: **„Ideea a fost foarte bună. Domnișoara învățătoare este un dascăl de excepție. Ea a preluat o clasă destul de slabă și în doi ani a reușit să-i ridice nivelul foarte mult"**... La rândul ei domnișoara învățătoare **Andrada Popa** ne-a declarat: **„Ideea de a-l invita pe dl. primar ne-a venit atunci când am predat lecția despre autoritățile locale și îndatoririle primarului. Nu ne așteptam ca domnul Valentin Paul Neamț să ne onoreze cu prezența sa, dar s-a dovedit că a meritat să încercăm...**

OLIMPIU BULZAN

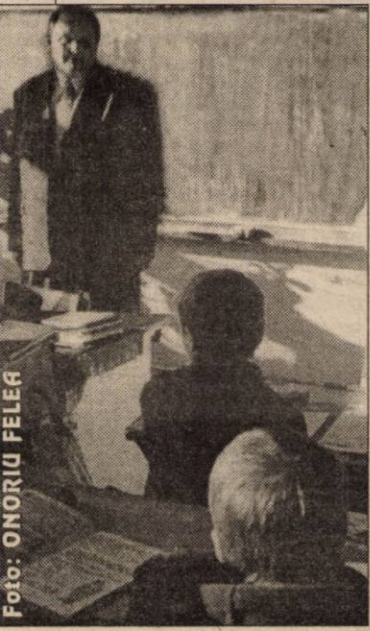

Foto: ONORIU FELEA

Câștigătorul concursului de cultură generală

Câștigătorul acestei ediții a concursului de cultură generală realizat de ziarul „Adevărul" în colaborare cu **Editura Niculescu** este (prin tragerea la sorți a răspunsurilor corecte) **MATEI ECATERINA**, str. Molidului nr. 6, Aradul Nou. Fericitul câștigător este invitat la sediul redacției „ADEVĂRUL", în dimineața zilei de luni.

SE MAI COPIAZĂ LA LUCRĂRILE SCRISE?

Aproape fiecare dintre noi, elevi fiind, ne-am furat căciula - adică am copiat la școală - cel puțin odată. Fie că n-am avut vreme să punem mâna pe carte, fie că am considerat o materie ca fiind mai puțin importantă sau pur și simplu n-am învățat. Am stat de vorbă cu câțiva elevi pentru a afla dacă se mai compiază și care sunt „rețetele" la modă. Iată ce ne spuneau tinerii:

Marius U. (cl. a VIII-a) - „Am foarte multe „rețete" de copiat. Cea mai bună este cu... mapa. Pun mapa pe bancă iar înăuntru deschid manualul la subiectul extemporalului. Cartea o deschid în timp ce profa scrie subiectul pe tablă. O singură dată m-a prins și atunci am luat un trei."

Ovidiu G. (cl. a X-a) - „Hai că-i bună! Cine nu copiază? Cred că sunt un profesionist al fițuicilor. Le numerotez, iar în palmă îmi scriu legenda unde se găsesc fiecare. Unul într-un buzunar, alt bilețel la ciorap și așa mai departe. Niciodată n-am fost prins cu fițuici."

Tania B (cl. a XII-a) - „Mie nu-mi place să copiez. Nu neg faptul că uneori mai întreb în stânga și dreapta, dar să copiez n-am făcut-o niciodată..."

Adrian P. (cl. a XI-a) - „Lăsați-mă să n-aud de copiat. Ce vreți s-audă mama ce preocupări am la școală? Doamne - ferește. Sigur că mai copiez, doar sunt elev!"

Mariana S. (cl. a X-a) - „Întotdeauna când știu că am lucrare sau teză mă duc la școală cu fustă scurtă sub care îmi așez „documentele". Îmi place să fiu sigură că nu iau niciodată nota patru. Și să mă credeți că nu copiez chiar tot ci numai atât cât trebuie să iau un 7-8. E o notă bună."

Călin F. (cl. a XII-a) - „Păi ce, mai întrebi?"

S. GHILEA

În 2000 Se poartă, ca de obicei, tot ceea ce-ți stă bine

A sosit vremea să renunțăm la căciulă, șal sau la glugă, pentru că e martie și putem să spunem că aproape a venit primăvara. Orice adolescentă și orice femeie își dorește să fie în pas cu moda și să poarte o tunsoare modernă și o culoare a părului care să o avantajeze. **Hangina Ienăștescu**, patroana salonului de coafură „Hangi", a creionat în câteva cuvinte tendințele primăverii 2000 în materie de culori și de frizuri. În acest an, stiliștii coafori imită natura. Așadar, se poartă meșe colorate tip curcubeu, în culori curcubeice, meșe care prind bine în special persoanele tinere. În privința culorilor uni, două culori diametral opuse își dispută primul loc. Francezii propun pentru această primvară toate nuanțele pastel de blond, iar germanii au revoluționat paleta de vopsele de păr cu **redvolution**, adică nuanțe de roșu în toată regula. Dna Hangina recomandă roșul tinerelor și femeilor cu personalitate sau celor singure, care au de gând să cucerească inima unui partener. În privința tunsorilor, se poartă orice, de la păr tuns scurt sau foarte scurt, până la păr lung. Scara tunsorilor e deosebit de generoasă, așa că fiecare reprezentantă a sexului frumos are posibilitatea de a se încadra în forma care o avantajează cel mai bine. Cu o asemenea varietate de tunsori, „orice femeie poate fi picantă, pentru că oricărei femei i se pot pune în evidență trăsăturile frumoase". Totul e ca cele ce-și doresc un nou look să se adreseze unui coafor priceput, care știe să tundă, să vopsească și să facă freza în funcție de trăsături și de personalitate.

Marea majoritate a tinerelor și a femeilor suferă din cauza unui păr fără volum. Această problemă poate fi depășită. Pentru că un permanent special, puțin ondulat și foarte în vogă, care dă volum firului de păr de la rădăcină, reușește să ascundă acest defect. Culoare, tunsoare, volum, freză - la „Hangi". Aici poți să ții pasul cu o modă care să te avantajeze.

T. MATICA

Microsoft Certified Technical Education Center

Microsoft Certified Solution Provider

Societatea de Servicii Informatice Arad S.A.

ATTN: D-lui Director, D-lui Șef Serviciu Resurse Umane

Dacă vă doriți:

■ un **personal specializat la standard internațional,**

■ pregătirea personalului să fie efectuată de **lectori autorizați Microsoft,**

■ să conferiți o **autentificare recunoscută internațional** pentru personalul dvs. prin:

● **MCP - M**icrosoft **C**ertified **P**rofessional

● **MCSE - M**icrosoft **C**ertified **S**ystem **E**ngineer

SOLUȚIA LA TOATE ACESTE PROBLEME O GĂSIȚI ÎN CURSURILE ORGANIZATE DE NOI.

Primul **C**entru **T**ehnic **E**ducațional **M**icrosoft din **A**rad vă oferă posibilitatea de a participa la următoarele cursuri:

803	Administering Windows NT 4.0
922	Supporting Windows NT 4.0 Core Technologies
689	Supporting Windows NT 4.0 Enterprise Technology
688	Internetworking TCP/IP on Windows NT 4.0
936	Creating&Configuring a Web Server using IIS4
832	System Administration for Microsoft SQL Server 7.0
833	Implementing a Database in Microsoft SQL Server 7.0
836	Secure Web Access Using Microsoft Proxy Server 2.0
1026	Microsoft Exchange Server 5.5 Series - Concepts and Administration
973	Microsoft Exchange Server 5.5 Series - Design and Implementation

Pentru informații și detalii vă rugăm să ne contactați la **tel 057. 256579** sau **256592.**

(1287593)

SPERANȚE UCISE

Nici nu a început bine sezonul de primăvară și suporterii „Bătrânei Doamne" de pretutindeni au primit o grea lovitură. Eșecul UTA-ei în fața Gazului din Mediaș, în chiar propriul fief, este echivalentul unui dezastru. Unul incomensurabil.

UTA - doamna fotbalului românesc din anii '70 - nu a pierdut doar războiul unei promovări în prima divizie, ci infinit mai mult. Și, indiscutabil, spectatorii sunt, poate, cea mai grea pierdere. Nu puțini au fost cei care după lamentabila prestație a elevilor lui Rubinacci s-au jurat să nu mai calce pe stadion. Răbdarea lor a ajuns la extremă, ei s-au săturat de dilentantismul celor ce se ocupă momentan, executiv și tehnic, de „Signora" UTA. Apoi, până și cei mai iertători și înfocați suporteri în „alb-roșu" s-au simțit jigniți de tupeul arogantului Rubinacci (am vrut să-l numesc antrenor, dar...) care se declara, după umilința și rușinea încasată cu Mediaș, mulțumit și minimaliza rolul spectatorilor reducându-l la simplii plătitori de bilet și huiduitori la nevoie. Uită sau nu știe acest Rubinacci că fără el, Măria Sa spectatorul, spectacolul sportiv nu are nici o valoare. Așa cum valoare ca antrenor nu are nici Rubinacci. Ne-a demonstrat acest lucru cu prisosință.

Dar, cine să-l schimbe? Partea română, reprezentată de Lupaș, Ienciu și încă câțiva „specialiști" a fost transformată în marionetă. Cuvântul lor în club este egal cu zero. Nu au nici cea mai mică putere de decizie. Omul de încredere al lui Gandolfi coordonează totul. Fără acest Piedimonte nici măcar o ceașcă de cafea nu se mută dintr-un loc în altul. Firesc, uns cu toate alifiile și trecut prin viață, pentru a-și păstra locul călduț, Piedimonte nu iese din cuvântul șefului.

Se aude că acest Gandolfi nici nu vrea ca UTA să promoveze, Cheltuielile ar fi prea mari și inutile, când fotbalul și pentru „boss"-ul italian este o industrie din care, normal, trebuie să se câștige bani. Pentru faptul că á salvat, cândva, UTA de la pieire, ne scoatem pălăriile în fața italienilor. Nu însă și pentru ceea ce se întâmplă acum. La ora actuală, clubul fanion al Aradului este un cobai pe care niște „macaronari" ce se visează mari anrenori, fac tot felul de experimente găunoase. Ultima găselniță este aducerea la cârma echipei de juniori (care se poate confunda cu naționala României) a unui neica-nimeni, care n-a jucat fotbal nici pe maidanul școlii. Păi, așa vede Gandolfi performanța, experimentând cu anonimi?

Banii sunt ai lui și ai altor italieni. Poate să-i arunce, la o adică, și pe fereastră. Un lucru însă trebuie să-l țină minte Gandolfi și ai lui: **simbolul UTA nu poate fi terfelit de nimeni, niciodată. Nu avem dreptul moral de a lăsa să se întâmple una ca asta. S-ar răsuci în morminte Petchovschi, Broșovsky, Dumitrescu...**

DANIEL SCRIDON

N. A.: Pentru eșecul transferului lui Mariș, oare al cui cap va cădea? Că de vreo eventuală demisie nu poate fi vorba, ciolanul și nesimțirea fiind prea mari.

Fotbal Cupa 8 Martie

Ieri, în Sala Sporturilor „Victoria" a avut loc a doua ediție a Cupei 8 Martie la fotbal feminin. La această competiție au participat zece licee arădene precum și două din județ. Organizatorii au fost Direcția Județeană pentru Tineret și Sport împreună cu Inspectoratul Școlar Județean.

Partidele s-au jucat pe sistemul două reprize a câte șapte minute, acestea fiind arbitrate de către Dan Ologeanu Jr., Adrian Apătean și Mircea Axente. Finala s-a disputat între Liceul cu profil sportiv și Centrul Școlar Ineu, primele câștigând cu scorul de 1-0 prin golul marcat de Moț.

Fiecare jucătoare a fost premiată cu câte un buchet de flori.

Iată cum a arătat clasamentul final:

● Locul I și câștigătoarea Cupei 8 Martie - Liceul cu profil sportiv

● Locul II - Centrul Școlar Ineu

● Locurile III - au fost obținute de Liceul Iuliu Maniu și Liceul Forestier.

Primele trei locuri au fost răsplătite cu câte un tort și o diplomă. S-au mai acordat următoarele premii constând în tricouri, diplome și flori, următoarelor:

● cea mai bun portăriță: Horga Teodora - Liceul Iuliu Maniu
● cea mai tehnică jucătoare: Danci Zorica - L. P. S. Arad
● golghetera competiției: Măcean Berta - Liceul German
Miss Fotbal: Andreea Ilie - Liceul Textil

PAUL ALTMAN

În Italia

HUȚAN A CINAT CU ANTRENORUL „TINERETULUI" DE LA LAZIO

Plecat din Arad să cucerească simpatia conducătorilor clubului Lazio Roma, portarul echipei UTA, Sebastian Huțan a revenit în orașul de pe Mureș încrezător în șansele lui de a putea trece la formația romană, mai devreme ori mai târziu. Huțan chiar spune că „am apărat bine și cred că au fost mulțumiți de mine. Îmi doresc - normal - să ajung la Lazio, dar nu mă grăbesc, deoarece nu am 24 sau 25 de ani și să nu cred în viitor. Apoi, vreau să văd condițiile, altfel nu merg la nici o echipă, nu doar la Lazio."

Pentru că știe limba italiană destul de bine, Huțan s-a descurcat singur în Italia. Totuși, după ce a schimbat două avioane și a ajuns la Aeroportul din Roma, a fost preluat de un amic al principalului investitor de la F. C. UTA, Angelo Gandolfi. L-a dus la Complexul sportiv al formației romane, iar după o zi de antrenament, a intrat „în pâine". A apărat poarta tineretului echipei Lazio, în trei meciuri, primind tot atâtea goluri, însă toate contra celebrului Milan, când a pierdut cu 3-1. În celelalte două jocuri a fost 0-0, cu Atalanta și 1-0, cu selecționata localității Arco, acolo unde s-a și desfășurat turneul organizat în memoria fostului mare ziarist italian, Viola. În Italia, Huțan a avut mai multe surprize, pe care le-a și povestit ieri, după ce a ieșit de la orele de curs: „Am fost primit foarte bine de responsabilul Centrului de copii și juniori de la Lazio, domnul Vata. Acesta mi-a spus că echipa este pe primul loc în clasament și așteaptă să câștigăm turneul, ceea ce - din păcate - nu s-a întâmplat. La meciul cu Milan au fost foarte mulți impresari, eu observându-l și pe celebrul Franco Baresi - director sportiv al Centrului de copii și juniori de la A. C. Milan. Am luat masa - după primul meci - chiar acasă la mama antrenorului de la tineretul lui Lazio, domnul Giancarlo Oddi, fost fotbalist al formației romane, iar a doua zi la un coleg de echipă. La Centrul sportiv al lui Lazio m-am întâlnit cu un înotător român, pe numele său mic Nicolae, cu care am schimbat câteva impresii."

La doar 17 ani, Huțan a văzut Italia de foarte multe ori, dar a fost martor la puține meciuri din Il Calcio. Totuși, acum o săptămână și jumătate, când Lazio a întâlnit Udinese (scor 2-1), nu a vrut să rateze întâlnirea și a mers pe „Olimpico" din Roma. Huțan spune că: „cel mai mult m-a impresionat atmosfera și jocul perfect al fundașului central Alessandro Nesta."

Până să se întoarcă la Arad, Huțan a mers la Parma, să vadă firma ERREA, fiind găzduit de însuși patronul Angelo Gandolfi.

Acum, el se gândește doar la meciurile de la lotul național UEFA 2001, cu care urmează să joace câteva „amicale" împotriva naționalelor similare ale Bulgariei și Ungariei. Ieri după-amiază a participat la un antrenament sub comanda lui Rubinacci și a spus că: „nu o să îmi privesc de sus colegii de la UTA, doar pentru că am fost să dau un test la Lazio."

LEO SFÂRA

Baschet feminin

LIVAS TÂRGOVIȘTE - B.C. ICIM ARAD 72-59 (35-21)

În penultima etapă a returului Diviziei A de baschet feminin, elevele antrenorului George Mandache au suferit o înfrângere la Târgoviște, în fața Livasului din localitate. Chiar și în aceste condiții, arădencele vor intra în play-off de pe locul I, având un avans clar înaintea urmăritoarelor și doar două insuccese la activ. Partida a fost echilibrată până la mijlocul reprizei întâi, după care gazdele au trecut la conducere. Cea mai mare diferență s-a consemnat la sfârșitul primelor 20 de minute, fiind de 14 puncte. În repriza secundă a existat o revenire a campioanelor, acestea izbutind să se apropie la 6-7 puncte pe tabelă. Antrenorul arădean, Mandache, a acuzat arbitrajul lui Costel Dumitrache, bucureșteanul oficiind alături de concitadinul său, Marius Marinescu. De asemenea, s-a subliniat că în pofida eșecului, jocul B. C. ICIM a fost, per ansamblu, destul de bun.

Au punctat pentru echipa arădeană: Nastor 15, Drăguș 14, Stoenescu 13, Mandache 7, Matei 5, Tretiak 4, Sandu 1.

ADRIAN HĂRȚĂU

Baschet masculin

SE ANUNȚĂ UN SPECTACOL DE MARE CLASĂ

Vineri și sâmbătă, Sala Sporturilor „Victoria" găzduiește meciuri de atractivitate, așteptate de iubitorii baschetului din orașul nostru. În turul I al play-off-ului Diviziei A, BC West Petrom Arad va juca partidele revanșă cu Soced București, după sistemul „cel mai bun din trei întâlniri". Prima dispută a fost adjudecată la limită de partenerii de întrecere, în Capitală, cu scorul de 70-68. Mâine, așadar, de la orele 18,00 și sâmbătă, la ora 11,00, este vremea răsturnării situației, două posibile succese petroliste asigurând calificarea în semifinalele competiției. Singura problemă din lotul arădean este reprezentată de Szijarto, aflat în continuare sub tratament din pricina unei viroze respiratorii și, aproape sigur, indisponibil pentru confruntările cu Soced. Întâlnirile vor fi arbitrate de cuplurile Stelian Bănică (București) - Ioan Georgiu (Cluj), respectiv Marian Oprea (Brașov) - Mircea Fleșeriu (Sibiu). Observator federal a fost desemnat Nicolae Danețiu, din Capitală. Pentru această seară este preconizată sosirea delegației bucureștene, care va fi cazată la hotelul „Ardealul". Prețul biletelor a rămas neschimbat: 10.000 de lei, respectiv 5.000 de lei (elevii și studenții).

Se anunță un baschet de nivel ridicat și un spectacol original, de clasă. Conducerea BC West Petrom pregătește un show din care nu vor lipsi, nici de această dată, jocurile de lumini, majoretele, plus alte surprize. Contăm deci pe o participare masivă a spectatorilor, care - prin încurajările lor - pot să își poarte favoriții spre mult-doritele victorii. Cu noi detalii, precum și cu o declarație acordată de președintele grupării arădene, dl. Dinu Puf, vom reveni în numărul nostru viitor.

ADRIAN HĂRȚĂU

Conferință de presă la F.C. UTA

RUBINACCI NU ȘTIE NIMIC DE MARIȘ

„Toată lumea e afectată după eșecul cu Gaz Metan, dar mergem înainte. Ne cerem scuze în fața spectatorilor. După o analiză atentă se vor lua și măsuri disciplinare..." - atât am reținut din spusele purtătorului de cuvânt al F. C. UTA, dl. Ioan Kocsis Josan. În rest, mult bla-bla, poezie în stil propriu, că doar se cunosc calitățile de bun orator ale d-lui Kocsis. Ba critica din presă nu e obiectivă, ba ziariștii nu sunt profesioniști, ba amenințări la adresa unor slujitori ai condeiului prea acizi, ba... dar ajunge pentru astăzi.

Am mai aflat că Mariș a semnat cu F. C. UTA un contract pe doi ani, după eșecul transferului la F. C. Național. Apropo de eșec, în opinia d-lui Kocsis toți sunt vinovați, începând de la președintele Iorgulescu (a dat dovadă de „comportament balcanic") și până la impresarul Becali (care nu vrea să ofere UTA-ei nu știm ce hârtii), dar nimeni din curtea „Bătânei Doamne" nu are nici o vină. Cel puțin, până se adună Consiliul de Administrație.

Apoi, „allenatore" Rubinacci ne-a luat tare. Ne-a pus să ne prezentăm școlărește și s-a chinuit să ne explice cum că, noi nu înțelegem expresiile lui în limba maternă. Se prea poate, dar nu-i vina noastră că postul de translator la F. C. UTA a fost restructurat. **„Despre meciul cu Mediașul nu mai vreau să spun nimic, mă interesează doar viitorul. Cât privește Mariș, el este un jucător ca oricare altul, iar eu, ca antrenor, pregătesc lotul pe care îl am la dispoziție. Nici nu am știut că Mariș a semnat pentru UTA. Nu mi-a comunicat nimeni oficial ceva"** - a declarat Lorenzo Rubinacci.

La un moment dat, am reușit să-l supărăm pe italian cu întrebările noastre și a contraatacat: **„Nimic din ceea ce se scrie nu poate să-mi schimbe interiorul. Pentru mine este important medalionul de la gât, care confirmă că sunt cel mai tânăr antrenor profesionist din istoria fotbalului italian"** - a ripostat Mister Rubinacci. Corect, dar valoarea nu stă într-un medalion...

DANIEL SCRIDON

PROGRAMUL RETURULUI CAMPIONATULUI JUDEȚEAN „ONOARE"

Etapa a XX-a
Duminică -
12 martie 2000
Sânmartin-ICRTI Arad
Dorobanți-Vladimirescu
Sântana-A. Ineu
Semlac-Șepreuș
Iratoș-Șimand
Șiria-Felnac
Șeitin-Apateu
Zărand-Țipari
Bârzava stă.

Etapa a XXI-a
Sâmbătă -
18 martie 2000
ICRTI Arad-Sântana
Duminică -
19 martie 2000
Vladimirescu-Țipari
A. Ineu-Dorobanți
Șepreuș-Sânmartin
Șimand-Bârzava
Felnac-Iratoș
Apateu-Șiria
Șeitin-Zărand
Semlac stă.

Etapa a XXII-a
Duminică -
26 martie 2000
Dorobanți-ICRTI Arad
Sântana-Șepreuș
Semlac-Șimand
Iratoș-Apateu
Șiria-Șeitin
Țipari-A. Ineu
Bârzava-Felnac
Zărand-Vladimirescu
Sânmartin stă.

Etapa a XXIII-a
Sâmbătă -
1 aprilie 2000
ICRTI Arad - Țipari
Duminică -
2 aprilie 2000
Șiria-Zărand
A. Ineu-Vladimirescu
Șepreuș-Dorobanți
Șimand-Sânmartin
Felnac-Semlac
Apateu-Bârzava
Șeitin-Iratoș
Sântana stă.

Etapa a XXIV-a
Duminică -
9 aprilie 2000
Sânmartin-Felnac
Țipari-Șepreuș
Sântana-Șimand
Semlac-Apateu
Iratoș-Șiria
Vladimirescu-ICRTI Arad
Bârzava-Șeitin
Zărand-A. Ineu
Dorobanți stă.

Etapa a XXV-a
Sâmbătă -
15 aprilie 2000
ICRTI Arad-A. Ineu
Duminică -
16 aprilie 2000
Șiria-Bârzava
Iratoș-Zărand
Șepreuș-Vladimirescu
Șimand-Dorobanți
Felnac-Sântana
Apateu-Sânmartin
Șeitin-Semlac
Țipari stă.

Etapa a XXVI-a
intermediară
Miercuri -
19 aprilie 2000
Sânmartin-Șeitin
Dorobanți-Felnac
Sântana-Apateu
A. Ineu-Șepreuș
Țipari-Șimand
Semlac-Șiria
Bârzava-Iratoș
Zărand-ICRTI Arad
Vladimirescu stă.

Etapa a XXVII-a
Sâmbătă -
22 aprilie 2000
Șepreuș-ICRTI Arad
Șimand-Vladimirescu
Apateu-Dorobanți
Felnac-Țipari
Iratoș-Semlac
Șiria-Sânmartin
Șeitin-Sântana
Bârzava-Zărand
A. Ineu stă.

Etapa a XXVIII-a
Sâmbătă -
29 aprilie 2000
Sânmartin-Iratoș
Dorobanți-Șeitin
Sântana-Șiria
Semlac-Bârzava
A. Ineu-Șimand
Vladimirescu-Felnac
Țipari-Apateu
Zărand-Șepreuș
ICRTI Arad stă.

Etapa a XXIX-a
Duminică -
7 mai 2000
Șimand-ICRTI Arad
Apateu-Vladimirescu
Felnac-A. Ineu
Semlac-Zărand
Iratoș-Sântana
Șiria-Dorobanți
Șeitin-Țipari
Bârzava-Sânmartin
Sepreuș stă.

Etapa a XXX-a
Duminică -
14 mai 2000
Sânmartin-Semlac
Dorobanți-Iratoș
Sântana-Bârzava
Șepreuș-Șimand
Țipari-Șiria
Vladimirescu-Șeitin
A. Ineu-Apateu
ICRTI Arad-Felnac
Zărand stă.

Etapa a XXXI-a
Duminică -
21 mai 2000
Sânmartin-Zărand
Bârzava-Dorobanți
Apateu-ICRTI Arad
Semlac-Sântana
Iratoș-Țipari
Șiria-Vladimirescu
Șeitin-A. Ineu
Felnac-Șepreuș
Șimand stă.

Etapa a XXXII-a
Duminică -
28 mai 2000
ICRTI Arad-Șeitin
Dorobanți-Semlac
Sântana-Sânmartin
Șepreuș-Apateu
Țipari-Bârzava
A. Ineu-Șiria
Vladimirescu-Iratoș
Zărand-Șimand
Felnac stă.

Etapa a XXXIII-a
Duminică -
4 iunie 2000
Sântana-Zărand
Sânmartin-Dorobanți
Șiria-ICRTI Arad
Semlac-Țipari
Iratoș-A. Ineu
Bârzava-Vladimirescu
Șeitin-Șepreuș
Felnac-Șimand
Apateu stă.

Etapa a XXXIV-a
Duminică -
11 iunie 2000
ICRTI Arad-Iratoș
Dorobanți-Sântana
Țipari-Sânmartin
Șimand-Apateu
A. Ineu-Bârzava
Șepreuș-Șiria
Vladimirescu-Semlac
Zărand-Felnac
Șeitin stă.

TUTUNUL RĂSPLĂTEȘTE ÎNZECIT MUNCA AGRICULTORILOR

DE PE UN SINGUR HECTAR PUTEȚI OBȚINE 50 DE MILIOANE DE LEI!

* ACUM E PERIOADA CONTRACTĂRILOR!

După transformarea Regiei Autonome a Tutunului din România în Societatea Națională „TUTUNUL ROMÂNESC", la sfârșitul anului trecut Adunarea Generală a Acționarilor a hotărât reorganizarea societății. Urmare a acestei restructurări, Aradul a devenit capitala tutunului din Ardeal. Sucursala Fabrica pentru Fermentarea Tutunului Arad cuprinde nu mai puțin de 12 județe. Pentru a-i informa pe agricultorii care dețin pământ despre extraordinarele avantaje ale culturii de tutun, am purtat o discuție cu d-na dr. ing. MONICA ZDREMȚAN, directoarea sucursalei Arad.

Ing. dr. MONICA ZDREMȚAN, directoarea sucursalei F. F. TUTUN ARAD, spune: „Cei care încheie contracte cu fabrica noastră au doar de câștigat"

PREȚURI DE ACHIZIȚIE FOARTE AVANTAJOASE

– Ce presupune, pentru cultivatori, această reorganizare?

– Reorganizarea nu presupune în nici un caz reducerea veniturilor cultivatorilor de tutun. Dimpotrivă, noile prețuri de achiziție au crescut substanțial. Astfel, tutunul de calitatea I, predat, va fi plătit cu 19.000 lei/kg, calitatea a II-a - 16.000 lei/kg, a III-a - 8.000 lei/kg, iar tutunul cel mai slab, calitatea a IV-a, îl vom achiziționa cu 3.900 lei/kg.

– Nu putem să nu remarcăm că noile prețuri de achiziție sunt foarte avantajoase față de alte culturi.

– Evident. Făcând un mic calcul, cu un preț mediu de achiziție de 16.000 lei/kg se poate obține 17.000.000 lei numai de pe 0,3 ha de teren. Fapt ce ne determină să sperăm că numărul cultivatorilor de tutun va crește.

– În acest context, ne puteți da câteva exemple de cultivatori care au obținut cele mai bune rezultate în cultivarea tutunului?

– La Curtici, Petre Orz a obținut de pe două hectare plantate cu tutun nu mai puțin de 82 milioane de lei. Francisc Czamk, din Iratoș a obținut de pe 0,15 ha 12.530.000 lei, iar Iosif Szasz din Țipar a obținut patru milioane de lei numai de pe 5 ari de pământ. Venituri obținute la prețurile de achiziție de anul trecut.

– Înseamnă că anul acesta, din cultura tutunului vor fi obținuți mult mai mulți bani?

– Fără îndoială. Aici aș dori să mai precizez că plata se face în maxim 30 de zile de la preluare, iar transportul tutunului de la producător la fabrică e gratuit.

GRATUITĂȚI ÎN AVANTAJUL CULTIVATORILOR

– Ce avantaje mai oferiți cultivatorilor?

– Pe lângă prețurile de achiziție, foarte mari, care este cel mai consistent avantaj, Fabrica pentru Fermentarea Tutunului Arad acordă gratuit: sămânța necesară producerii răsadului de tutun pentru plantarea suprafețelor contractate, iar în caz de calamitate sămânța necesară pentru reînsămânțare; folie de polietilenă, anual, pentru protejarea răsadului; pesticide destinate protecției răsadului de tutun; un tain de țigarete „Carpați" - pentru un kg tutun uscat nefermentat livrat se acordă 20 țigarete pentru tutunul din clasele I, II și III. Totodată asigurăm asistență tehnică de specialitate pe întreaga perioadă de producere a tutunului de la însămânțare până la predare.

– Toate cele amintite mai sus ne determină să recomandăm proprietarilor de pământ să încheie din timp „Contracte de vânzare - cumpărare a tutunului". Cum o pot face?

– Luând legătura cu specialiștii F. F. TUTUN ARAD, ***str. Petru Rareș nr. 3,*** în Grădiște sau la ***telefon 057/233131*** interior 16. Îi asigurăm că n-o să le pară rău. Cei care au colaborat cu noi au avut doar de câștigat!

A consemnat
FLORIN TRUȚ

ROMÂNIA
JUDEȚUL ARAD
CONSILIUL LOCAL AL MUNICIPIULUI ARAD

HOTĂRÂREA NR. 12

din 25.01.2000

privind modificarea H.C.L.M. 288/1999 privind INDEXAREA IMPOZITELOR ȘI TAXELOR LOCALE PENTRU ANUL 2000

CONSILIUL LOCAL AL MUNICIPIULUI ARAD:

AVÂND ÎN VEDERE:

- inițiativa Primarului Municipiului Arad;
- H.C.L.M. nr. 288/1999;
- referatul nr. 807/13.01.2000 cu privire la modificarea H.C.L.M. nr. 288/1999;
- raportul comisiilor nr. 1, 5 al CLM Arad

În baza drepturilor conferite prin art. 20 lit. f. din Legea nr. 69/1991, republicată, a administrației publice locale,

HOTĂRĂȘTE:

Art. 1. Se modifică H.C.L.M. nr. 288/1999, cap. VI (alte taxe locale) lit. A-pct. 4 astfel:
4. Taxă pentru vânzarea de înscrisuri aferente activității de jocuri de noroc autorizate:
753.000 lei/punct de vânzare / lună.

Art. 2. Prezenta hotărâre se aduce la cunoștință publică de către serviciul secretariat tehnic și se comunică Prefecturii, Consiliului Județean și Serviciilor de specialitate din cadrul Primăriei Municipiului Arad.

PREȘEDINTE DE ȘEDINȚĂ, **SECRETAR,**
Octavian Ban **Doina Paul**

GROMETAL S.A.

ORC Arad sub nr.J02/55/1991 Sediul în Arad B-dul Dragalina nr.1 ,ap.2/b Cod fiscal R1700363
CONVOCATORUL ADUNĂRII GENERALE A ACȚIONARILOR "GROMETAL" S.A.

Subsemnatul Truț Sorin, în calitate de administrator unic al S.C. "GROMETAL" S.A cu datele de identificare din antet, în conformitate cu dispozițiile L. 31/1990 republicată și ale actelor constitutive ale societății, prin prezenta convoc Adunarea Generală a Acționarilor pe data de 29.03.2000, orele 11 la sediul societății, adunare ce va avea următoarea

ordine de zi:

- Prezentarea raportului administratorului privind subscrierea și vărsarea acțiunilor (potrivit PVAGA din 13.10.1999);
- Stabilirea modului de ofertare a acțiunilor rămase nesubscrise;
- Delegarea următorilor atribuții ale adunării generale a acționarilor către administratorul unic: mutarea sediului societății în aceeași localitate sau în județul Arad, deschiderea și inchiderea de puncte de lucru pe teritoriul României, schimbarea și completarea obiectului de activitate al societății, schimbarea domeniului principal și a activității principale a societății.
- Prezentarea, discutarea și aprobarea raportului de gestiune al administratorilor pe anul 1999;
- Prezentarea, discutarea și aprobarea raportului comisiei de cenzori privind activitatea societății pe anul 1999;
- Discutarea și aprobarea bilanțului și a contului de profituri și pierderi pe anul 1999;
- Aprobarea bugetului de venituri și cheltuieli pe anul 2000;
- Diverse.

La adunarea generală a acționarilor vor participa acționarii înscriși și în RRA până la data de 10.03.2000
În cazul în care pe data de 29.03.2000, nu se întrunesc condițiile cerute de L.31/1990 republicată și actul constitutiv pentru deliberare și decizie, o nouă adunare generală cu aceași ordine de zi se va convoca, pe data de 30.03.2000, orele 11, la sediul societății.

Administrator unic
SORIN TRUȚ

***Vino în această săptămână la SC IATSA SA ARAD (Dacia service Aradul nou), dealer autorizat al SC AUTOMOBILE DACIA Pitești* TEL: 287366; 287838; 950**

Cumpără ACUM autoturismul DACIA cu motor cu injecție și catalizator și primești

GRATUIT
bonuri pentru 400 litri de benzinã

OFERTA ESTE VALABILÃ PÂNÃ PE 21 MARTIE 2000!

COMAGRO VEST S.A

achiziționează porumb
la prețul de 1600 lei/kg
Plata se va face pe loc la livrarea mărfii.
Pentru cantități mai mari de **20 tone** marfa
se ridică direct de la depozitul furnizorului.

NOU *OFERTĂ COMPLETĂ DE PESTICIDE* **NOU**

INFORMAȚII LA TEL: 057/255270; 270790

S.C. ECOS-IMPEX S.R.L.

Arad, Calea A. Vlaicu 257 (lângă Peco) tel. 289740

DEPOZIT MATERIALE DE CONSTRUCȚII

Vinde din stoc și preia comenzi la:

- țigle indigene și din import Ungaria
- cărămidă indigenă și import Ungaria
- B. C. A. și bolțari din beton
- oțel bêton
- var, ciment, ipsos, glet, adezivi
- plasă gard, rabitz, cuie
- diferite materiale de construcții

NOU *Oferta lunii - țiglă tip Romana 14 buc./m. p. - 30 ani garanție - 4500 lei /buc. inclusiv TVA.* (4873577)

NOU! NOU! NOU!

În fiecare seară, începând cu 11.03.2000, la orele 22

ONLY NIGHT CLUB

VĂ AȘTEAPTĂ PENTRU A VĂ OFERI
O SEARĂ DE NEUITAT.

Sediul clubului se află în incinta PALATULUI CULTURAL (intrare pe partea stângă).
Pentru rezervări sunați la telefon: 210709.

HÂRTIE AMBALAJ

Vindem

HÂRTIE AMBALAJ

pentru împachetat produse alimentare și nealimentare

TELEFON: 094-853847.

SC PUBLIROM GROUP SRL

ANGAJEAZĂ, ÎN CONDIȚII AVANTAJOASE
1. ECONOMIST

Cerințe - Studii superioare
- Cunoștințe operare PC
- Experiență minim 3 ani
- Vârsta maximă 35 ani

Trimiteți un curiculum vitae la tel/fax: 211011, Hotel Parc cam. 302A, Loc. Arad.

NON STOP
OANA
23 ANI
JOACĂ - TE CU MINE...
SEX PLAY
891.999

SUNĂ ACUM
NEW-HOT
...tu ești partenerul meu...
891.666
GRATUIT 20 SEC.
TARIF: 7.700 LEI / 20 SEC.

S.C. „AMIX“ S.R.L. ARAD

Vinde: Furaje combinate și concentrate pentru **pui, găini ouătoare, curci, rațe, prepelițe, purcei, porci, viței etc.**

La preț de producător
Garantăm calitatea!

Cumpără: Cereale, floarea-soarelui, soia etc.

Informații Arad (Zona Bou Roșu) str. Mucius Scaevola nr. 9- 11;

Telefon/fax: 057 - 280667. (4508733)

CONSILIUL DE ADMINISTRAȚIE AL COOPERATIVEI DE CREDIT „CONCORDIA ROMÂNĂ" INEU

convoacă membrii fondatori și asociați la Adunarea generală de sfârșit de an 1999, la data de 28.03.2000, la sediul S.C. Tricotaje SA Ineu, C. Aradului nr. 1A, ora 14,00.

Dacă Adunarea generală nu este legal constituită, se va reprograma pentru ziua de 30 martie 2000, la aceeași adresă.

ORDINEA DE ZI

1. Darea de seamă privind rezultatele financiare obținute în anul 1999;
2. Aprobarea B.C.V. pe 2000;
3. Diverse.

Exprimarea votului cu privire la ordinea de zi se face direct prin participare sau prin reprezentanți în baza procurii speciale.

Președintele Consiliului de Administrație,
LASC ROMAN
(0347454)

BIROTICĂ

Leximis® Splaiul Gen. Gh. Magheru Bl. 329B (Micalaca)
Tel./Fax: 057/270111; 270100, Arad

CASE DE MARCAT CU MEMORIE FISCALĂ

Sapel

OMOLOGATE DE MINISTERUL FINANȚELOR

OFERTA SPECIALA!

S.C. A PLUS COMPUTER SRL

435$ + TVA

CARCASA AT 200W
AMD K 6-2 380MHz
PLACA VIDEO 4MB AGP
CD, RAM 32 MB PC.100
MONITOR 14" SVGA COLOR
TASTATURA
MOUSE

Arad, Micalaca bloc 338 PARTER
tel. 057/259 804
e-mail aplus@inext.ro
a_plus@arad.ro

ROLAND PLUS

VINDE:

USI BLINDATE
3800000 LEI /BUC.
(TVA inclus)

GRESIE
FAIANTA
IMPORT SPANIA
PARCHET

STR. ANDREI SAGUNA NR. 38
TEL. 057/257 323

S.C.A. LEGUMICOLA PECICA S.A.

Organizează licitație deschisă privind vânzarea mijloacelor fixe casate:

Tractoare U 650
Tractoare U 445
Pluguri, grape, semănători, combine C. 14, multicar și alte utilaje agricole

Licitația va avea loc în data de 10 martie 2000, orele 11,00, la sediul societății din Pecica, nr. 1528.

Caietul privind licitația poate fi ridicat de la secretariatul societății contra sumei de 50.000 lei.

Taxa de participare la licitație este de 50.000 lei și se plătește anticipat la secretariat.

Licitația se va repeta în fiecare vineri până la epuizarea stocului.

S.C.A. Legumicola Pecica oferă spre vânzare:
- cartofi consum
- cartofi sămânță
- ceapă

Informații la telefoanele: 468108; 468510 (1287627)

SC „BAZA ATELIERE ȘI TRANSPORT" SA

ARAD, Str. Poetului nr. 131/A

ANGAJEAZĂ:

▼ cazangii
▼ sudori electric și autogeni
▼ automacaragii

Condiții: vechime în meserie minim 10 ani.

Informații la: telefon 273242, 289700, interior 117

(1287637)

S.C. CIMVEST S.A ARAD

cu sediul în Arad, str. Armonici nr. 94,
angajează:

- 1 economist, absolvent al secției finanțe-contabilitate, vechime minim 5 ani, cunoștințe operare PC;
- 1 inginer specialitate instalații pentru comp. MARKETING-OFERTARE, vechime în specialitate, cunoștințe operare PC program „DOCLIB";
- 1 inginer (maistru) specialitatea auto-utilaje, vechime minim 5 ani.

Informații și relații la telefon: 223695, 223404, 223580 int. 16.

(4508930)

AU ÎNCEPUT ÎNSCRIERILE ÎN PAGINI AURII DE ARAD,

A DOUA EDIȚIE!

Pagini Aurii, a doua ediție de Arad, se va afla la îndemâna tuturor celor care sunt interesați de afaceri în Arad și tuturor celor pentru care informația e o forță.

Pagini Aurii, a doua ediție de Arad.
Înscrie-te și afacerea ta va fi o victorie de răsunet!

Pagini Aurii

- Ghidul complet al persoanelor juridice din Arad.
- Cuprinde lista oficială a abonaților telefonici din Arad.
- Cea mai bună clasificare.
- Ușor de consultat.
- La îndemâna clienților 24 de ore pe zi, 365 de zile pe an.
- Distribuit gratuit.

ÎNSCRIE-TE ACUM!

Pentru mai multe informații, contactați-ne telefonic la (01) 20.20.900 și (056) 19.40.49 sau vizitați-ne la www.paginiaurii.ro

PAGINI AURII
GOLDEN PAGES

Ești în Pagini Aurii, deci exiști.

ÎN DIRECT
SEX TOTAL
Fă-mă
ACUM
89-15-15
GRATUIT primele 20 secunde
Tarif - 7650 lei / 30 secunde
INTERZIS MINORILOR

SEX - PHONE
Acum!!!
Pune-mă
GRATIS 20" 7450 lei 30"
891.393
DOAR PENTRU ADULTI

SUNĂ ACUM
NOU în ARAD
plăceri interzise
891.300
GRATUIT 20 sec.

891.001
ador
SEXUL
TOTAL
NOU
SPECIAL
Gratuit 20 sec.
Tarif: 7.700 lei / 30 sec.

891 888
GRATIS 20" - 7500 lei
SEX
ABSOLUT NOU
BIZAR

100% HARD SEX
GRATIS 20" - 7550 lei / 30"
Fă-o cu mine!
SEX PLANET
89.18.18
INTERZIS MINORILOR

S.C. „GLISSANDO“ SRL

Arad, Str. Avrig nr. 34

Dorește să obțină autorizație de mediu pentru depozit EN GROS (chimicale)

Eventuale contestații se pot obține în Arad, B-dul Dragalina nr. 16.

(4508935)

CONSILIUL DE ADMINISTRAȚIE AL

S.C. CONCORDIA ROMANA ȘIRIA

înregistrată la ORC sub nr. J02/150/1999, având sediul în localitatea Șiria, Calea Aradului nr. 918, județul Arad, convoacă **ADUNAREA GENERALĂ ORDINARĂ A ACȚIONARILOR** în data de 24.03.2000, ora 16,00, la Căminul Cultural Șiria, pentru toți acționarii înregistrați în Registrul Acționarilor la data de 29.02.2000, considerată ca dată de referință.

În cazul în care **ADUNAREA GENERALĂ ORDINARĂ A ACȚIONARILOR** nu va fi legal constituită la data de 24.03.2000, se fixează și se consideră convocată prin prezenta înștiințare o a doua Adunare Generală Ordinară a Acționarilor pentru data de 25.03.2000, ora 12,00, la Căminul Cultural Șiria, cu aceeași ordine de zi.

ORDINEA DE ZI ESTE URMĂTOAREA:

1. Discutarea și aprobarea Raportului de Gestiune al Consiliului de Administrație;
2. Discutarea și aprobarea Raportului Comisiei de Cenzori;
3. Discutarea și aprobarea Bilanțului Contabil, a contului de profit și pierderi;
4. Aprobarea Bugetului de Venituri și Cheltuieli pe anul 2000;
5. Alegerea, respectiv completarea Consiliului de Administrație conform art. 25 din actul constitutiv;
6. Diverse.

Exprimarea votului cu privire la punctele înscrise pe ordinea de zi se poate face direct prin participarea acționarilor la Adunarea Generală Ordinară a Acționarilor sau prin reprezentanții desemnați în baza procurei speciale conform art. 24 din actul constitutiv.

Consultarea materialelor referitoare la problemele înscrise pe ordinea de zi se poate face la sediul societății, loc. Șiria, Calea Aradului nr. 918, jud. Arad, telefon 057/531202.

PREȘEDINTELE CONSILIULUI DE ADMINISTRAȚIE

(4508932)

S. C. ARMOPAN S. A.

2900 Arad, Calea Aurel Vlaicu nr. 274
Telefon 057/244093 fax 057/289018
Nr. ORC J02/138/1991 cod fiscal R1703831

1. Vinde la licitație
- Secția de panificație din Arad, str. Haiducilor nr. 6-8
- Teren în Sânnicolaul Mic str. Steagului nr. 34 - suprafața de 3.330 m. p.
- Moara Sânpetru German
- Secția de panificație Lipova
- Secția de panificație Chișineu Criș

Diferite utilaje și piese de schimb pentru panificație și morărit (lista acestora poate fi consultată la Oficiul Juridic)

2. Efectuează prestări servicii
- măciniș grâu
- rifluit tăvălugi

3. Închriază spații de depozitare

Informații suplimentare la telefon 057/244093 sau 057/247066 (Oficiul Juridic)

Director tehnic,
Ing. MOISES DANIELA

S. C. ARĂDEANCA S. A. ARAD

Convocator

Consiliul de Administrație al Societății Comerciale Arădeanca S. A. Arad, convoacă Adunarea Generală Ordinară a acționarilor, la data de 31.03.2000, ora 10, la sediul societății din Arad, str. Pădurii 2-4, pentru toți acționarii înregistrați în Registrul Acționarilor, până la data de 20.03.2000, cu următoarea:

Ordine de zi

1. Analiza și aprobarea bilanțului contabil pe 1999
2. Alegere cenzori
3. Diverse

În cazul neîntrunirii cvorumului necesar, următoarea ședință se convoacă pe data de 01.04.2000, ora 10.

Documentele și materialele informative se pot consulta la sediul societății începând cu 27.03.2000.

Formularele de procuri speciale se pot obține de la sediul societății. După completarea și semnarea lor, un exemplar al procurii speciale se va depune la sediul societății până la data de 24.03.2000.

Președinte
Consiliu de Administrație
Ing. CORNELIA TOMOIAGA

(4508937)

ANIVERSĂRI

Cu ocazia zilei de naștere a nepotului

HULBĂR COSMIN,

astăzi un ghiocel să înflorească, multă sănătate și fericire, Dumnezeu să-i dăruiască. Din partea bunicii Florica, a mătușii Florentina Jurcă cu familia. (6088)

VÂNZĂRI APARTAMENTE O CAMERĂ

Vând urgent apartament 1 cameră, Alfa. Telefon 258661; 093.443.194. (5845)

Vând urgent garsonieră, confort I, Piața Agroalimentară, parter, 7.800 DM. Telefon 270856. (5948)

Vând garsonieră et. III, Confecții. Telefon 094 556 873. (5709)

Vând apartament o cameră, ultracentral, 59 mp, renovat. Telefon 092 274 828. (5338)

Vând garsonieră cf. III, zona Fortuna. Informații zilnic, telefon 462730. (5658)

Vând garsonieră, confort III, îmbunătățită, et. II, Fortuna. Telefon 275086. (5805)

Vând garsonieră, confort I, central, amenajată, toate utilitățile, zona Bușteni. Telefon 234290; 094.692.375. (5851)

Vând apartament 1 cameră, zona 700, contorizat, et. IV, acoperiș nou, telefon, satelit, balcon închis, 10.500 DM. Telefon 219036, după ora 17. (5846)

Vând garsonieră îmbunătățită, confort 3, zona Vlaicu. Telefon 511998, după ora 16. (4811299)

Vând garsonieră, confort I, zona Vlaicu. Telefon 243062. (5899)

Vând garsonieră, Micălaca, Miorița, bl. 173, et. I, mobilată. Telefon 284881. (5900)

Vând apartament 1 cameră, îmbunătățită, bl. 108E, ap. 7, et. II, str. Radnei, Micălaca. (5940)

Vând apartament una cameră, zona UTA, preț 12.500 DM. Telefon 212922, după ora 17. (6001)

VÂNZĂRI APARTAMENTE DOUĂ CAMERE

Vând apartament 2 camere, amenajat stil occidental, str. Miron Costin, et. III, preț 26.000 DM, negociabil. Telefon 094.160.581. (5673)

Ocazie! Vând apartament 2 camere, confort I, central, parchet, faianță, 17.500 DM. Telefon 270856. (5948)

Vând apartament 2 camere, central, etaj III, parchet, faianță, contorizare, bloc cărămidă. Telefon 252863. (5579)

Vând apartament 2 camere, dependințe, str. Mărășești. Informații telefon 273687. (5682)

Vând urgent apartament 2 camere, Chișineu Criș, central, et. I, îmbunătățit parțial, mobilat (nemobilat), lângă ASIROM, negociabil. Informații telefon 520281, după ora 17. (0344589)

Vând urgent apartament 2 camere, ocupabil imediat, B-dul Revoluției nr. 26-38, sc. D, ap. 14, orele 16-19. Telefon 270028; 255535. (5802)

Vând apartament 2 camere, decomandat, ultracentral. et. III. Telefon 255552; 092.403.853. (5808)

Vând apartament 2 camere, str. Imașului bl. 4, sc. B, ap. 14, et. III, Micălaca, 17.500 DM. Telefon 262205. (5862)

Vând urgent apartament ultracentral, 2 camere, Ineu. Telefon 511479; 095.645.709. (5243)

Vând urgent (ieftin) apartament 2 camere, decomandat, Alfa. Telefon 258391. (5875)

Vând apartament 2 camere, Podgoria, et. II, balcon închis, preț 26.000 DM, negociabil. Telefon 057-234693, 093 226 493. (3910)

Vând urgent apartament 2 camere, Alfa, parter, lângă piață; 13.700 DM. Telefon 253364. (5756)

Vând apartament 2 camere, zona Piața Romană. Telefon 056 - 124248. (5598)

Vând urgent apartament 2 camere, confort I, central; 21.000 DM. Telefon 270856. (5756)

Vând apartament 2 camere, zona Gării. Telefon 221988. (5497)

Vând apartament 2 camere, A. Vlaicu, 10.500 DM negociabil. Telefon 248571. (5889)

Vând urgent apartament 2 camere, Vlaicu, 9800 DM. Telefon 253364. (5756)

Ocazie! Vând apartament 2 camere, Alfa, 12.500 DM. Telefon 270872. (5641)

Vând apartament 2 camere, decomandat, Micălaca 300, 17.500 DM. Telefon 253326. (5641)

Vând apartament 2 camere, la casă, 15.000 DM negociabil. Telefon 276405. (6026)

Vând urgent apartament 2 camere, Alfa, îmbunătățit, parter. Telefon 094.803.940. (6038)

Vând apartament 2 camere, confort I și garaj zona UTA. Telefon 249246. (6044)

VÂNZĂRI APARTAMENTE TREI CAMERE

Vând urgent apartament 3 camere, confort I, Micălaca, bloc 519, sc. A, ap. 9, etaj IV; preț negociabil. Informații telefon 247609. (5546)

Vând apartament 3 camere, decomandate, et. II, Micălaca, bl. 614, cu garaj. Telefon 092.857.550. (4120)

Ocazie! Vând apartament 3 camere, Alfa, et. II, 14.700 DM. Telefon 270856. (5756)

Vând apartament 3 camere, decomandat, Alfa, bl. 84, sc. A, et. II, ap. 9. Telefon 277509. (5795)

Vând apartament 3 camere, Vlaicu, 13.000 DM. Telefon 210366; 094.245.572. (6062)

Vând urgent apartament 3 camere, decomandat, cf. I, zona gării, 18.000 DM, negociabil. Telefon 235676, orele 18-20. (5346)

Vând apartament 3 camere, semidecomandat + garaj Valicu. Telefon 246288 sau 094.773.780. (5963)

Vând apartament 3 camere, confort I, etaj III, zona UTA. Telefon 243568. (5955)

Vând apartament Samantha, 3 camere, cu garaj, Praporgesc. Telefon 232675. (5956)

Vând apartament 3 camere, decomandat, Ineului, etaj II, 21.000 DM. Telefon 253326. (5641)

Vând apartament Samantha 3 camere, deosebit, preț convenabil, situat Arad, Piața Sporturilor, nr. 10, bl. 25, ap. 56, vizibil orele 18-22. Telefon 254097 sau 092.344.863. (5440)

Vând apartament bloc 3 camere, central, Bd. Revoluției. Telefon 283679. (6005)

VÂNZĂRI APARTAMENTE PATRU-CINCI CAMERE

Ocazie! Vând apartament 4 camere, 120 mp, transformat total, tavane gips carton, becuri halogene, bucătărie americană tip living, geamuri termopan, baie 16 mp, gresie, faianță, Micălaca zona 200. Telefon 094.507.198. (5637)

Vând apartament 4 camere, et. III, Polivalentă și garaj, 43.000 DM. Telefon 236027. (5359)

Vând apartament 4 camere, Micălaca 700, et. I, decomandat, toate îmbunătățirile posibile, ultramodern. Telefon 057-230607, 094 556 717. (5680)

Vând apartament 4 camere, îmbunătățit, bl. Z25, sc. D, ap. 1. Telefon 514091. (5704)

Vând apartament 4 camere, et. V, lift, zona Polivalentă. Telefon 252451, orele 8-19. (5933)

Vând urgent apartament 4 camere, zona 300. Telefon 092.537.335. (5958)

Vând (schimb) apartament 5 camere, decomandate, parter, negociabil. Telefon 262730. (5082)

Vând apartament 4 camere, amenajat, stil occidental, etaj I, bloc contorizat, Aradul Nou. Telefon 282854. (5859)

Vând sau schimb apartament 4 camere Micălaca, zona I și casă Pâncota. Telefon 279208.

VÂNZĂRI CASE

VÂND URGENT CASĂ MARE, două corpuri, grădină cu pomi, suprafață 900 mp. Telefon 092.239.471; 256543. (f.974360)

Vând casă, ultracentral, singur în curte, excelent pentru construcție firme. Telefon 272626; 092.281.508. (5145)

(Continuare în pagina 14)

(Urmare din pagina 13)

Vând casă, Pîrneava, 2 apartamente, apă, baie, gaz, grădină 1.000 mp, preț convenabil. Informații telefon 094.555.452. (5208)

Vând urgent casă 4 camere, baie, garaj, bucătărie, curte mare, str. Condurașilor nr. 32. Telefon 210540. (5508)

Vând casă 3 camere, 2 băi, 2 bucătării, garaj, anexe, încălzire centrală, curte amenajată, grădină totală 720 mp; preț 85.000 DM, negociabil. Telefon 254772. (6012)

Vând casă 3 camere, Vlaicu, 15.000 DM. Telefon 210366; 094.245.572. (6062)

Vând casă central 2 camere. Telefon 210366; 094.245.572. (6062)

Vând casă, parter - alimentară, bar; etaj - apartament. Telefon 234862. (5028)

Vând casă mare + depozit 1500 mp construcție 1993 - 1994, Aradul Nou. Telefon 092.207.518. (5981)

Vând casă în Miniș, central, nr. 171. Telefon 461215. (2967002)

Vând casă în construcție (parter terminat), cu teren, Barațca. Telefon 057 - 252838. (4903)

Vând casă Nădlac, str. Mărășești, nr. 12, 5 camere, dependințe, 1.600 mp, teren aferent, încălzire proprie, preț convenabil. Telefon 254097 sau 092.344.863. (5240)

Vând casă 2 camere + anexe porci, porumb, păsări, mobilă; str. Ulmului, nr. 15 A, poziție înaltă, plecare din țară, preț 40.000 DM. Telefon 231985, după ora 19. (5613)

Vând casă mobilată, zona Confecții. Telefon 256720. (5677)

Vând casă neamenajată, centru Lipova, în curte, sau schimb cu garsonieră în Arad. Telefon 245738. (4873647)

Vând vilă parțial finisată excelentă privatizare, 2 familii, teren 936 mp, Aradul Nou, preț la fața locului. Telefon 092 703 126, 278077. (5773)

Vând casă în Arad, str. Victoriei nr. 8, 4 camere, bucătărie, baie, termoficare, telefon, grădină. Telefon 092.342.068; 094.570.521. (5723)

Vând casă în Aradul Nou, str. Armoniei nr. 59, vând pământ 2,8 ha, Livezi. Telefon 276864. (5891)

Casă de vânzare, 4 camere, bucătărie, grădină și alte anexe, Pecica str. Dumici nr. 289. Telefon 469758. (5944)

Vând casă 5 camere, bucătărie, 3 antreuri, baie, 2 terase, pivniță, anexe, 724 mp, grădină, gaz, trifazic, apă, preț la vedere, Sânicolaul Mic. Telefon 288164. (5141)

Vând casă cu etaj, Gai, 46.000 DM, grădină, pomi, posibilitate gaz, negociabil. Telefon 274767. (5223)

Vând casă 2 camere și teren cu baltă. Pecica, telefon 469391. (4873513)

Vând casă (5 camere + dependințe) stare neglijată, centrul orașului. Telefon 286333. (5216)

Vând casă mobilată cu grădină, Zimandul Nou; 14.000 DM. Teleofn 264198. (5964)

Vând casă, grădină, Frumușeni, nr. 565. Telefon 456184, int. 119. (5951)

Vând casă cărămidă, central, Curtici, grădină, garaj, baie, anexe. Telefon 464292. (5819)

Vând casă Aradul Nou, Calea Timișorii, 37.000 DM, vad comercial. Telefon 233120. (5761)

Vând casă 2 camere, curte, grădină, str. Remus, nr. 11. Telefon 283679. (6005)

Vând casă cu etaj, 6 camere, curte, grădină, gaz; str. Remus nr. 13. Telefon 283679. (6005)

Vând casă mare în Sântana, str. Făgărașului, nr. 6. Informații telefon 462252. (4932754)

Vând casă în comuna Șimand. Telefon 094.996.175. (5289)

Vând casă Chișineu Criș, str. Ștefan cel Mare, nr. 36. Telefon 520591. (0344593)

Vând casă sat Călugăreni, nr. 81. Informații telefon 274404. (6037)

Vând casă Aradul Nou, str. Lengyel, nr. 5, 2100 mp; preț negociabil. Telefon 286078. (6059)

Vând casă în roșu, casă cu etaj în Miniș. Telefon 461246. (6050)

VÂNZĂRI SPAȚII

Vând bar în Grădiște, în stare de funcționare, program non stop, dotat complet, suprafață 26 mp, 2 încăperi + terasă. Informații după ora 14, telefon 057/259123. (5906)

Vând gheretă amenajată bar, cu toate dotările, zona UTA. Telefon 249419; 098.594.985. (5563)

Vând spațiu comercial dotat cu bar-bucătărie, în Ștrandul „Neptun". Telefon 092.744.730. (5582)

Vând (închiriez) spațiu central. Informații telefon 092.538.918. (5625)

Vând magazin 150 mp, zona Alfa, bine amenajat. Telefon 092.209.665.

Vând spațiu comercial, în incinta Ștrandului Neptun și mașină înghețată două brațe. Telefon 240139; 272341. (5421)

Vând gheretă zona Spitalului Județean, vad comercial excelent. Informații telefon 092.497.265; 093.440.305. (5754)

Vând spațiu comercial vad excelent. Telefon 222043. (5685)

Vând ieftin spațiu comercila pe Ștrand Neptun. Telefon 092.301.798. (5864)

Vând spațiu comercial 100 mp, vitrină frig orizontală, cu 2 motoare, aparat înghețată 1 braț; Ford Tranzit pentru persoane, stare foarte bună; expresou cafea 3 brațe; toate în Vladimirescu. Telefon 092.758.964. (6023)

Vând spațiu comercial bloc 301, sc. E, Micălaca III, suprafața 139 mp. Telefon 232141, după ora 17. (6025)

Vând (schimb) spațiu ultracentral, 165 mp. Telefon 094.478.575 sau 276898. (6043)

VÂNZĂRI TERENURI

Vând grădină în Cuvin nr. 126 cu materiale de construcție casă. Telefon 246490. (5887)

Vând loc de casă cu canalizare, în Bujac. Telefon 243810. (5603)

Vând sălaș cu 0,8 ha pământ lângă Pădurea Ceala Arad. Telefon 094 234 708. (0344586)

Vând loc de casă îngrădit, 1000 mp, racordat la rețeaua de apă în Zimandul Nou. Telefon 279693. (5832)

Vând urgent teren Grădiște, 1680 mp, str. Iacob Mureșan nr. 25. Telefon 092.537.335. (5958)

Vând teren construcție, posibil apă, gaz, Aradul Nou (Malul Mureșului). Telefon 286333. (5224)

Vând 1000 mp teren intravilan, Cladova. Telefon 094.785.517. (5969)

Vând grădină 700 mp, în Miniș. Telefon 247864 după ora 19; 222545. (6014)

Vând 2,28 ha teren arabil, în Micălaca. Telefon 232059. (6024)

VÂNZĂRI AUTO

Vând Alfa Romeo T.D, 1900 cmc, 1999, 20.000 km. Telefon 092.237.560.

Vând Opel Omega B Turbo Diesel, înmatriculat recent persoană fizică, geamuri, oglinzi electrice, servo ABS clima, lemn de mahon, central, sistem alarmă, genți aluminiu, verde metalizat, 141.000 km, an fabricație 1994. Telefon 092.571.335. (5855)

Vând Cielo, 1997, culoare roșie, genți aluminiu, central, geamuri electrice, servo direcție, 60.000 km, stare excepțională, 10800 DM, negociabil. Telefon 092.571.335. (5855)

Vând Ford Transit, fabricație 1991, motor 1.994 cmc, nerulat în țară, neînmatriculat, preț 5.400 DM. Telefon 219979, 092 706 535. (5828)

Vând tractor U 650 cu plug, stare foarte bună, 5.600 DM, negociabil. Telefon 092.994.442. (5584)

Vând Opel Vectra GT 1991, înmatriculat recent, 8.500 DM, negociabil. Telefon 092 424 083. (5661)

Vând Dacia 1310, an fabricație iunie 1999, gri metalizat, 11.500 km, 5.200 DM, bord CN. Telefon 273371. (5712)

Vând Renault 14, în perfectă stare de funcționare. Telefon 272676, orele 8-15; mobil 092 344 626.

Vând urgent VW Passat, înmatriculat, preț 1.900 DM. Telefon 095 818 406. (5825)

Vând autocare MAN, înmatriculate și neînmatriculate + Icarus, motor IFA. Telefon 095 818 406. (5825)

Vând pompă de injecție MAN Bosch, sigilată. Telefon 095 818 406. (5825)

Vând Renault Laguna, 1994, Ford Mondeo '95 Euro II, înscrise. Telefon 223755. (5804)

Vând W Pasat Turbo Diesel, motor 1600, an 1987, persoană fizică. Telefon 244462 sau 094.117.480. (5762)

Vând convenabil Dacia 1300, Dacia camionetă, numere noi. Telefon 464027. (5829)

Vând VW Polo 1,3 Diesel, preț 4.500 DM, an 1987. Telefon 092.809098; 057/235563. (5852)

Vând ARO 320, camionetă, motor Brașov, stare perfectă, preț 3.500 DM, Iuga Laurențiu, jud. Arad, comuna Vîrfurile, sat Măgulicea nr. 81. (5882)

Vând Opel Calibra an 1993, roșu, geamuri electrice, trapă electrică, închidere centralizată, 110.000 km, 11.200 DM, înmatriculat. Telefon 094.592.275; 270688. (5904)

Vând Opel Vectra 1,7 TDi, an 1995, înscris persoană fizică, preț 13.700 DM, negociabil. Telefon 092.344.865. (5909)

Vând camionetă MAN 7,5 tone, 1982 an fabricație, Diesel, 4 cilindri, în stare foarte bună, 232.000 km, 3.000 DM, negociabil. Telefon 00491704448581. (38472)

Vând Dacia, papuc, 1990, caroserie inox. Telefon 246527; 271208. (5015)

Vând RABA 20 t, Turbo Diesel; RABA 10 t, izotermă cu remorcă; SAVIEM 7,5 t și RENAULT 12 Break. Informații telefon 057-422004 și 094 784 571. (0347003)

Vând semănătoare SPC 6, pluguri PP3, tocătoare tulei, prășitoare. Localitatea Țipari nr. 10. Telefon 093 438 787. (5776)

Vând DE 1500 cmc, 16 V Full Option,, an fabricație 1995, 92.000 km absolut reali, stare ireproșabilă. Telefon 282910, după ora 19. (5873)

Vând Nissan Blubird 2000 Diesel, an fabricație 1987, Breck, cârlig; vând motoare Peugeot 1,7, 1,9 D; Citroen 1,9 Diesel; Golf 1,6 Diesel; Ford 1,8 Diesel; Ford 1,6 D; Lancia Delta Diesel. Telefon 223693; 094.180.197. (5876)

Vând combină Claas Mercator 60 cu motor Mercedes în 6 pistoane și combinator în stare bună de funcționare. Informații telefon 532180 sau localitatea Horia, nr. 183, după ora 18. (5923)

Vând Lancia Prisma Turbo Diesel, înmatriculat, cu CIV, 2.400 DM. Telefon 094.600.473; 057 - 278899. (5954)

Vând Lada 1500, stare foarte bună, 2.100 DM negociabil. Telefon 094.392.557. (5959)

Vând Renault 11 motor 1700, an 1987, neânmatriculat; preț 1.100 DM. Telefon 105, Șiclău. (6013)

Nu-ți mai fă griji, CAUCIUCURILE de care ai nevoie, sunt la mine, IEFTINE și BUNE, toate dimensiunile, cu garanție, aduse din Germania. Telefon 259339; 094.706.321. (6006)

Vând VW Passat foarte urgent, 1982, Berlină, benzină, non profit, stare bună, 1.200 DM negociabil. Telefon 211918; 094.872.288. (6004)

Vând combină C12, în stare de funcționare. comuna Cermei, telefon 173. (3038681)

Vând tractor U 650 M, stare foarte bună, Cermei, nr. 945, telefon 179. (5999)

Vând Dacia 1310, an 1998. Telefon 248473. (5984)

Vând plug P3 și disc GDU 3,4. Telefon 094.855.441. (5976)

Vând urgent Dacia 1310, 1990, cu trapă, 2.200 DM negociabil; vizibilă str. Căpitan Igant, nr. 27. (6036)

Vând Dacia 1300, an 1982, stare tehnică după RK, preț 950 DM. Telefon 094.820.962. (0347006)

Vând Dacia Breck, an fabricație 1998, 8.000 DM. Telefon 054 - 631197. (2967011)

Vând Renault 21 din 1991, injecție benzină, fără plumb, bord electronic, centralizat, înmatriculat, 6.000 DM negociabil. Telefon 251642, seara. (4480)

Vând combină Claas Consul, bloc motor U 650. Telefon 461246. (6050)

Vând tractor U 445. Telefon 094.604.076. (6067)

VÂNZĂRI PIESE AUTO

OCAZIE UNICĂ!

Vând motoare BENZINĂ și DIESEL, auto-vest-europene, la preț de chiuloasă. Stoc limitat. Telefon 092.708.204. (5893)

Magazinele CLIO&Co.

VÂND

PIESE AUTO IMPORT DIN STOC SAU LA COMANDĂ

Decupați anunțul și beneficiați de 10% reducere pentru piesele auto cumpărate

ARAD, Magazinele din:
- Calea A.Vlaicu, Bl. 6 ABC
Telefon: 272525; 093333535
- Calea Victoriei, nr. 22 A/B
Telefon: 254766; 093333525

VÂNZĂRI ELECTRO

Vând VITRINE FRIG, CAMERE FRIG, DULAPURI FRIG, COMPRESOARE FRIG peste 2.000 W, garanție 1 an. Telefon 281384 orele 8-18. (5473)

Vând CÂNTARE ELECTRONICE și CASE MARCAT FISCALE, omologate. Telefon 272727.

Vând TV COLOR, en gros, en detail, diferite mărci, prețuri minime, garanție. Telefon 289456, 092 239 242.

Vând TV color stereo, text, garanție; 1.500.000 lei. Telefon 212005. (5553)

Vindem TV color garanție, preț 1.000.000 lei. Telefon 244904. (5553)

Vând TV color Philip, Grundig, Telefunken, stereo, teletext. Telefon 264004. (5626)

Vând TV color 37 și 42 cm, preț bun. Telefon 211491. (6056)

Vând TV color stero aproape nou, 70 cmc, teletext, menu, telecomandă. Telefon 211491. (6056)

Vând ecran TV A66 EAK, EAS, 59 EAK și EAS. Telefon 211491. (6056)

Vând TV color 51 cm, cu telecomandă; convenabil. Telefon 211491. (6056)

Vând mașini de spălat automate, combine frigorifice; la prețuri fără concurență; garanție 6 luni, orele 9-17. Telefon 251392. (5627)

Vindem diferite tipuri de TELEVIZOARE COLOR stereo, bandă largă, vizibile zilnic orele 10-18. Telefon 280260. (5703)

Vând calculatoare second-hand, noi; imprimante, xeroxuri, garanție. Telefon 247182; 092.607.483, 092 745 292. (3652)

Vând telefoane mobile noi: Alcatel DB, Nokia 5110, Siemens SL 10 și altele folosite. Telefon 094 544 832. (5753)

Vând Nokia 5110-240; 6110-360; Philips Genie-220; C25-220 DM, negociabil. Telefon 094 956 467, 092 995 565. (5751)

Vând computer Pentium cu tastatură, mouse, CD și monitor. Telefon 280260. (2967006)

Vând vitrină frigorifică de expunere 1,70 m, stare bună, Zăbrani telefon 310. (5801)

Vând combină Aiwa 3CD, tuner, dublu Deck, nouă, telecomandă, full digital 3.300.000 lei; TV Grundig 65 cm, defect alimentare, 100 DM. Telefon 093.517.234. (5824)

Vând mașină spălat automată și televizor color, garanție. Telefon 284604. (5943)

Vând frigider 240 lt, preț 1.800.000 lei și mașini spălat automate preț 1.700. 000 - 2.700.000 lei. Telefon 270518. (5700)

Vând frigider Philips 155 l, 100 DM; congelator 400 litri, 350 DM; garanțial. Telefon 092.417.397. (5817)

Vând frigider, congelator, ladă frig, combinp frig, mașină spălat automată, TV color; garanție 1 an. Telefon 220926. (5724)

Vând LĂZI FRIGORIFICE Siemens - 1.500.000 lei; ZANUSII 3.500.000 lei, aduse din Germania. Telefon 259339; 094.706.321. (6006)

Vând CONGELATOR cu sertare Baukneth - 1.500.000 lei; Philips - 3.000.000 lei, aduse din Germania, cu garanție. Telefon 259339; 094.706.321. (6006)

Vând MAȘINĂ SPĂLAT automată MIELE - 1.400.000 lei; PHILIPS - 3.000.000 lei, aduse din Germania, cu garanție. Telefon 259339; 094.706.321. (6006)

Vând COMBINE FRIGORIFICE Bosch - 1.500.000 lei; WIRPOOL - 3.000.000 lei, aduse din Germania, cu garanție. Telefon 259339; 094.706.321. (6006)

Vând FRIGIDER Privileg - 1.000.000 lei; ELIN - 1.500.000 lei, aduse din Germania, cu garanție. Telefon 259339; 094.706.321. (6006)

Vând TV COLOR cu telecomandă PHILIPS - 3.500.000 lei; GRUNDIG - 2.000.000 lei, aduse din Germania, cu garanție. Telefon 259339; 094.706.321. (6006)

Vând CONGELATOR cu sertare Baukneth - 1.500.000 lei; Philips 3.000.000 lei, aduse din Germania, cu garanție. Telefon 259339; 094.706.321. (6006)

Vând congelator ladă, stare foarte bună. Telefon 094.629.061. (6063)

Vând vitrină frigorifică 1,20 m. Telefon 278968, orele 20-22. (6084)

VÂNZĂRI DIVERSE

Vând ȚIGLĂ portugheză - Marsilia, fabricată Sighișoara, 4.000 lei/bucata; CĂRĂMIDĂ EFICIENTĂ, 6.200 lei/bucata; TERASIT; MOZAIC; PRAF MARMORĂ 700 lei/kg; DEȘEU MARMORĂ. Informații MÂSCA, nr. 33. Telefon 531498; 094.123.396. (6089)

Vând: TABLĂ ZINCATĂ 0,4 x 1000 x 2000; PLASĂ GARD zincată, CUIE CONSTRUCȚII, PLASĂ RABITZ. Str. Vrabiei nr. 4, telefon 289997.

Vând sare la saci și bulgări. Telefon 059-144334, 094 169 671. (3903)

Vând tractor chinezesc 18 CP cu plug, disc, freză, motopompă cu motor 45 CP, trailer și cazan țuică 130 litri. Informații sat Sederhat nr. 124, familia Kis Matei. (5468)

Vând en-gros HAINE second hand, GERMANIA, peste 20 sortimente. Telefon 289456, 092 239 242.

Vând FĂINĂ și GRIȘ import Ungaria. Telefon 094.507.265; 275779; 254342, int. 82. (5655)

Vând SĂMÂNȚĂ LUCERNĂ, calitate superioară, preț avantajos, cu probe de laborator. Telefon 219748. (5770)

Vând pian scurt. Informații telefon 280564, seara. (559)

Vând LEMNE FOC, 175.000 lei/mc. Telefon 214010. (5694)

Vând POMI FRUCTIFERI. Telefon 535058. Sunați lung! (4439)

Vând termoteka Ariston, Bereta, instant pentru apă caldă, sigilate. Telefon 252313. (5728)

Vând mașină universală tâmplărie, circular, banzic, noi. Telefon 057-272870. (5740)

Vând bibliotecă Nina, mas ovală cu patru scaune tapițat Telefon 237856. (5799)

Vând făină albă BL.55 preț 4800 lei/kg; făină neagră, făină furajeră preț 2700 lei/kg, tărâțe preț 1700 lei/kg. Informații telefon 462342. (4932753)

Vând autoutilitară TV, TIH 445, remorci cisterne, remorcă basculantă, generator acetilenă-tuburi oxigen, furtun, grup electrogen 380V. Telefon 217121; 258296; 092.315.686. (5867)

Vând mobilă bucătărie, nouă, aragaz nou, hotă electrică, butelie Chell, vană fontă, nouă, germană, colțar nou, mochetă persană 25 mp, dulap cu 2 uși, vitrină, masă TV, candelabre. Telefon 095.636.324. (5861)

Vând pomi altoiți, satul Cuvin nr. 210. Telefon 461064.

Vând utilaje folosite pentru PREPARAREA CĂRNII, import GERMANIA, stare funcționare, garanție 6 luni. Telefon 094.626.118. (5901)

Vând urgent cărucior sport copii, preț negociabil. Telefon 272854. (5903)

Vând strung, 4 buc, traverse beton, cazan abur ABA 9 t, mașină sifon, moară cu piatră (boia), 2 buc filtru cu plăci, cărămidă din demolări, motoare 40-55 KW, pod rulant, cutii din carton ondulat, deșeuri de fier și aluminiu. Informații telefon 057-422004 și 094 784 571. (0347003)

Vând sau accept variante, cățea socializată, vaccinată, numai pentru iubitori animale. Telefon 094.774.516; 223763. (5973)

Numai acum, vindem convenabil, ROLETE, telefon 330.000 lei/mp; ROLETE PLASTIC import, 220.000 lei/mc și OBLOANE cu 450.000 lei/mp; Oradea telefon 059 - 460315 sau 095.827.725. (5884)

Vând aparat sudură cu cargon, preț fix 500 DM. Telefon 246066. (5946)

Vând căsuță din lemn, completă, nemobilată. Telefon 094.787.497. (5769)

Vând biciclete; televizoare; combine muzicale; mașini cusut electrice; boxe 250 W; cărucior hidraulic 2000 kg. Telefon 279582. (5574)

Vând cameră combinată Nădlac, dulap 2 uși, canapea extensibilă și 2 scaune. Telefon 287690. (5979)

Vând LEMNE FOC tăiate, esență tare, orice cantitate. Telefon 276488.

Vând mobilă bucătărie stare bună; congelator 4 sertare; mașină spălat Alba Lux; chiuvetă fontă, bucătărie. Telefon 243779. (6019)

Vând frigidere; mașini spălat; vană și calorifere cu flacăra de veghe, pe gaz, Germania. Informații Sânleani, nr. 168. (6027)

Vând găini ouătoare rasa Rosso alb. Informații telefon 531539. (6028)

Vând geamuri noi, diferite dimensiuni; lambriuri; mese bucătărie; tabureți. Telefon 233340 sau 253418. (6031)

Vând urgent canapea masivă neextensibilă, pluș. Telefon 238080. (6036)

Vând mașină universală de tâmplărie, preț informativ 350 DM. Informații telefon 467098. (3231799)

Vând mobilă bucătărie din lemn, sobă motorină. Telefon 252178. (6032)

Vând mobilă dormitor; frigider Arctic și pentru mașină. Telefon 094.478.575 sau 276898. (6043)

Vând canapea extensibilă și fotoliu extensibil, bibliotecă. Telefon 260056. (6051)

Vând repatriere de Arad, întreagă; preț 3000 DM. Telefon 092.837.714. (6053)

Vând semințe de lucernă și trifoi. Telefon 280574 și 094.977.458. (6081)

CUMPĂRĂRI TERENURI, IMOBILIARE

Cumpăr pământ agricol la ieșirea din Sânleani, spre Horia. Telefon 092 349 066. (4980)

Cumpăr apartament 3 camere, Podgoria, ofer 26.000 DM. Telefon 253326. (5641)

Cumpăr apartament 3-4 camere, et. I-II, zona Podgoria, Polivalentă, gară, ofer 30.000 DM. Telefon 258296, 217121, 092 315 686. (4411)

Cumpăr urgent 2 camere, Vlaicu. Telefon 253326. (5641)

CUMPĂRĂRI AUTO

Cumpăr disc GD 3,2 și cultivator. Telefon 239 A, Socodor. (5950)

Cumpăr talon înmatriculare Ford Escort (benzină). Telefon 094.128.893. (6058)

(Continuare în pagina 15)

(Urmare din pagina 14)

CUMPĂRĂRI DIVERSE

Cumpărăm PORCI grași, preț 13.000 lei/kg, localitatea Mâsca nr. 307. Telefon 057/531497; 094.774.649. (5932)

Cumpăr (schimb) cărți, ziare, reviste, înaintea anului 1940. Telefon 221560. (5535)

CUMPĂRĂM: CEREALE (porumb, orz), plata la ridicare. Telefon 065/163885, între orele 7-15. (f.)

Cumpărăm SORG de calitate. Vindem MĂTURI SORG. Telefon 094 573 813. (5297)

Cumpăr porci 100 - 140 kg, cu 13.000 lei/kg; plata pe loc. Telefon 274744. (5692)

Cumpăr GRÂU PANIFICABIL, cantități mari, plata imediat. Telefon 276207. (5681)

Cumpăr GRÂU de panificație, cantități mari. Telefon 253646, între orele 9-15. (5850)

Cumpăr grâu de panificație în cantități mari, preț 2300 lei/kg. Informații telefon 462342. (4932753)

Cumpăr acțiuni Feroneria. Telefon 094.693.516. (5261)

Cumpăr grâu pentru panificație; plata pe loc. Telefon 247429; 094.764.623. (6061)

CERERI ȘI OFERTE DE SERVICII

SC FALCOTRADE ROMÂNIA SRL angajează GESTIONAR (bărbat), vârsta minimă 25 ani, studii medii, domiciliul stabil în Arad, experiența în gestiune și operare PC precum și 2 MANIPULANȚI cu stagiul militar satisfăcut și domiciliul în Arad. Relații telefon 272100. (5726)

„TOPLINE" angajează CONFECȚIONERE calificate. Informații la bl. 82, Alfa. (5803)

SUPERMARKET ALIMENTAR ZIRIDAVA, angajează: CASIERI-VÂNZĂTORI; VÂNZĂTOR mezeluri: Cererea și C.V. se depun zilnic în incinta magazinului (parter Ziridava). (5853)

SOCIETATE COMERCIALĂ angajează BARMANĂ. Telefon 256735.

SOCIETATE COMERCIALĂ angajează CONFECȚIONERE textile-mașinite. Condiții deosebite. Telefon 275375. (5880)

Angajăm VÂNZĂTOARE pentru magazin mixt, zona Alfa. Telefon 283733; 092.211782. (5938)

FABRICA DE CĂMĂȘI angajează PERSONAL CALIFICAT în meseriile: CONFECȚIONER, CROITOR, MAISTRU CONFECȚII. Telefon 253062, incinta TEHNOMETALICA. (5645)

SC „METAL ART" SRL angajează: lăcătuși mecanici, sudori aparat argon și Co2 (Mig-Mag), presatori (și femei). Informații, Calea Bodrogului, nr. 8, Arad. Telefon 280279. (5960)

Caut ÎNGRIJITOR, ÎNGRIJITOARE pentru ISRAEL, contract 1 an. Telefon 211400. (5952)

SC „PRODENTA" SRL angajează TEHNICIENI DENTARI. Telefon 092.267.614. (5942)

SC „EQUIMEX" SRL angajează persoană serioasă cu studii superioare economice. CV se depun în str. P. Rareș, bloc R. Telefon 270021. (5967)

ANGAJEZ CONTABILĂ în LIPOVA, cunoștințe engleză și calculator; salarizare masă, casă. Telefon 092.789.439. (6030)

ANGAJEZ VÂNZĂTOARE la gheretă non - stop. Telefon 092.709.493. (6041)

Angajăm: SUDOR, LĂCĂTUȘ, VOPSITOR, str. Independenței, nr. 11, BUJAC. (6064)

FIRMĂ de CONFECȚII din UNGARIA, angajează MAȘINISTE cu experiență, pentru triplok, uberdek, mașini liniare. Oferă cazare și salar atractiv. Interviul are loc sâmbătă, 11 martie 2000, între orele 9-15, la SC „CONCORD" SRL, str. Ștefan cel Mare, nr. 38. Relații la telefon 287577. (6057)

SC „ATLASSIB" Societate de Asigurări SA, angajează INSPECTOR ASIGURĂRI. Condiții: studii superioare, domiciliul în Arad, telefon, permis de conducere, cat. B, experiența în asigurări constituie un avantaj. Relații telefon 069/231012 sau 069/222877. (6066)

ANGAJEZ ȘOFER pentru mașină pâine. Informații telefon 094.198.658. (6072)

PRESTĂRI SERVICII

Școala de șoferi, col. RUSU LUCIAN, face înscrieri. Telefon 283696. (5068)

Coafezele ETA BOȘCU, telefon 230253 - acasă, DOMI (Domnica), telefon 03.269.771, pot fi contactate la telefon 221092, orele 12-17. (6007)

Școala șoferi „CARMEN" ABCDE începe curs, Victoriei 88. Telefon 255445. (5182)

Executăm INSTALAȚII SANITARE, întreținere și reparații, orice fel lucrări construcții. Telefon 276419. (5800)

18 martie - începe seria Școlii șoferi „VÂRTACI". Telefoane: 246527; 271208. (5690)

FIRMĂ autorizată, MONTĂM CONTOARE de apartament; EXECUTĂM INSTALAȚII de ÎNCĂLZIRE și SANITARE. Telefon 095.614.154. (5593)

REPAR ieftin: FRIGIDERE, LĂZI, CONGELATOARE; garanție 12 luni. Telefon 092.417.397. (5818)

REPARĂM MAȘINI SPĂLAT automate, domiciliul clientului; promptitudine. Telefon 259146; 094.241.398. (5881)

EXECUT lucrări: INSTALAȚII SANITARE, REPARAȚII, montări, gresieri, faianțări. Telefon 260439. (5971)

Școala șoferi „ROSTEMA" face înscrieri categoriile A, B; zilnic orele 9-16, Bd. Revoluției, nr. 74. Telefon 256519; 094.888.871. (5965)

DIVERSE

CASA AMANET „KARAT-GOLD", str. Horia nr. 2, oferă 80.000-100.000 lei pentru gramul de aur. (5750)

Vindem cantități nelimitate de EUROPALEȚI, calitate bună, la preț negociabil. Relații la telefon 281431, zilnic între orele 8-14. (5961)

Societatea Agricolă „MUREȘUL" Zădăreni, anunță adunarea generală a membrilor asociați, în data de 11.03.2000 (sâmbătă), ora 9, la sediul unității. Consiliul de Administrație. (5986)

Pierdut VACĂ cenușiu, pete albe, luni noaptea. RECOMPENSĂ! telefon 179, Satu Mare. (6033)

Biserica Penticostală „BETEL" din Grăniceri, organizează servicii divine de evanghelizare, duminică 12 martie, ora 19, la Căminul Cultural. Este invitată toată comuna. Vă așteptăm cu multă dragoste! (6040)

SA „ARDEALUL" PÂNCOTA, vinde făină, iar la licitație, diferite utilaje agricole, tractoare, în data de 10 martie 2000, ora 10. Licitația se va repeta în fiecare zi de vineri, până la vânzare. (3036930)

CITAȚII

Se citează pentru data de 15 martie, numitele Hankst Maria și Iakob Eva, cu ultim domiciliu cunoscut în Tisa-Nouă, nr. 288/a, în proces de ieșire din indiviziune, cu Danciu Ioan și Maria. Prezența la Judecătoria Arad, camrea 68, ora 8, dosar 1270/2000. În caz de neprezentare, procesul se va judeca în lipsă. (5949)

Dosar 156/2000, Judecătoria Gurahonț. Pârâta Dârlea Floare cu domiciliul necunoscut sau eventualii ei moștenitor, sunt citați la această instanță, pentru termenul din 21.03.2000, ora 8,30, în proces cu Lupei Pavel, pentru ieșire din indiviziune. În caz de neprezentare, cauza se judecă în lipsă. (4932814)

SCHIMBURI

Schimb (vând) apartament 3 camere, parter, central, posibilitate privatizare, cu apartament 2 camere + diferență. Telefon 253681. (5608)

Schimb bloc 3 camere, decomandat, central, et. II, variante. Telefon 252860. (5496)

Schimb apartament 4 camere, bucătărie, baie, încălzire pe gaz, ultracentral, cu apartament 2 camere, bucătărie, baie, tot ultracentral, plus diferență. Telefon 283460. (5962)

ÎNCHIRIERI

Caut să închiriez spațiu comercial (pentru magazin), ultracentral. Telefon 094 799 979. (6113)

Închiriem SPAȚII COMERCIALE pentru magazine, depozite, producție, etc. Telefon 281060 și 281036. (4824)

Închiriez spațiu comercial 220 mp, condiții bune, apă, gaz, curent trifazic, pază asigurată, lângă Jackson, preț 4 DM/mp. Telefon 289160. (5615)

Închiriez spațiu comercial, 65 mp. Calea Lipovei nr. 113. Telefon 092.921.103. (5165)

Ofer spre închiriere spațiu ultracentral, pentru firmă 40 mp. Telefon 211792, după ora 14. (5347)

Dau în chirie spațiu 200 mp, str. Paroșeni nr. 4. Telefon 282803. (5768)

Închiriez garsonieră mobilată, Grădiște, decomandată, anticipat 3 luni, 90 DM lunar + cheltuielile. Informații telefon 462342. (4932752)

Închiriez apartament et. I, nemobilat, ultracentral, lângă Libelula, în curs de amenajare pentru birouri, firme. Informații telefon 462342. (4932752)

Dau în chirie apartament 2 camere, zona Fortuna, 100 DM. Telefon 233120. (5761)

Închiriez o cameră, zona Intim. Telefon 237559. (5815)

Ofer spre închiriere apartament 2 camere, nemobilat, pentru sediu firmă - Micălaca. Telefon 282703. (5865)

Ofer spre închiriere RESTAURANT - central, dotat corespunzător. Telefon 259177; 514440. (5576)

Ofer spre închiriere garsonieră Micălaca. Telefon 251183. (6015)

Ofer spre închiriere (sau vând) Dacia Papuc, Calea Timișorii, nr. 157. (6000)

Primesc în gazdă fată (băiat), la cameră bloc. Telefon 262730. (5993)

Dau în chirie garsonieră mobilată, zona Miorița; după ora 16. Telefon 260932. (5978)

Caut spre închiriere pe perioadă îndelungată, apartament cu 4-5 camere, zonă ultracentrală, pentru birouri; preferabil parter sau etaj I. Telefon 254052; 093.284.685.

Închiriez una cameră mobilată, pentru un tânăr sau o tânără, str. Posada nr. 4. Telefon 287996. (6034)

Închiriez apartament 2 camere, mobilat, Vlaicu - Fortuna, preț 150 DM, plata anticipat 6 luni. Telefon 274061. (6045)

Ofer să închiriez apartament 2 camere, Micălaca, bloc 4 B, str. Imașului, etaj I, ap. 7. Telefon Poșta Zerindul. (6052)

Oferim spre închiriere spațiu pentru depozit, producție, birouri, în Abatorul Vechi. Telefon 092.288.602.

Închiriez garsonieră centrală, mobilată, etaj I. Telefon 254735. (6049)

PIERDERI

Pierdut carnet economii nr. 844683, eliberat Banc Post Arad, pe numele Bosca Eugenia. Îl declar nul. (5957)

Pierdut legitimație nr. 3332-1740, eliberată de Biroul Central de expertiză, pe numele Sighete Ioan Florian. O declar nulă. (5972)

Pierdut certificat de înmatriculare nr. J02/267/1995, eliberat pentru SC „CONT PRO SERVICE" SRL, de către Oficiul Registrului Comerțului Arad. Îl declar nul. (5968)

Pierdut carnet de șomaj eliberat de DMPS Arad, pe numele Purtan Daniel. Îl declar nul. (5966)

Pierdut carnet șomaj 8080, eliberat de DMPS Arad, pe numele Pop Gheorghe. Îl declar nul. (6016)

Pierdut carnet șomaj eliberat de DMPS Oficiul Chișineu-Criș, pe numele Tanc Lucia Mariana. Îl declar nul. (0344592)

Pierdut cod fiscal nr. 8215102/12.03.1996, eliberat de AF Arad, pentru Biserica Baptistă Covăsânț, nr. 688. Îl declar nul. (6042)

Pierdut titlu proprietate nr. 661, eliberat de Primăria Arad, din 22.07.1994, pe numele Petrilă catița, str. Viilor, nr. 3. Îl declar nul. (6047)

Pierdut titlu de proprietate pe Arad, nr. 662, din 22.07.1994, cu suprafața de 1,20 ha, pe numele Petrila Ion, str. Viilor, nr. 3. Îl declar nul. (6046)

Pierdut parafă pe numele Ana-Maria Furnică, medic specialist psihiatru, cod 344778. O declar nulă. (6085)

† DECESE †

Cu adâncă durere în suflet anunțăm încetarea din viață a celui ce a fost tată, socru, bunic

BUȚURCA TEODOR.

Înmormântarea va avea loc azi, 9 martie 2000, ora 14, de la Capela Cimitirului Pomenirea. Familiile Buțurcă și Nistor, cu copiii.

Cu nemărginită durere anunțăm încetarea din viață a iubitei noastre mame și bunici

BERAR SOFIA

născută COSMA, din SOCODOR, în vârstă de 75 ani. Înmormântarea va avea loc azi 9 martie 2000, ora 12, de la Capela Cimitirului Pomenirea. Familia îndurerată: Rusu Neli - fiică, Senti - ginere, Sergiu - nepot.

Cu adâncă durere anunțăm încetarea din viață a celui care a fost

BEJ IOAN,

în vârstă de 67 ani. Înmormântarea azi, 9 martie 2000, ora 13, de la Capela Cimitirului Pomenirea. Familia îndoliată.

Cu adâncă durere în suflet anunțăm încetarea din viață, după o îndelungată suferință, a iubitei soții, mame și bunici,

SÎRB FLORICA,

în vârstă de 60 ani. Înmormântarea va avea loc vineri, ora 15, la Cimitirul din Aradul Nou. Profund îndurerați: soțul Gheorghe, copiii: Maria și Mircea; Ghiță și Dana; Estera; nepoții: Beni, Marcela, Simina, Mara, Otniel.

Cu adâncă durere anunțăm încetarea din viață a iubitului nostru tată, socru, bunic,

DANCIU ION.

Înmormântarea va avea loc vineri, 10 martie 2000, la Cruceni. Familia îndoliată.

† SERVICII FUNERARE †

NON STOP (la orice oră)
„RO-STYL COMPANY"

Firma noastră este PRODUCĂTOARE DE SICRIE, cu magazin în: ARAD, str. M. Eminescu nr. 4 (vizavi Cinema MUREȘUL), telefon 057-211929, 094 478 971. EFECTUĂM SERVICII: spălat, îmbrăcat, îmbălsămat și transport cu personal calificat. ASIGURĂM MINIM: 8 modele de SICRIE din LEMN MASIV (nu din PAL sau furnir); SICRIE CU MÂNERE și ȘURUB (nu se bat cuie), SICRIE LUX, 5 modele LENJERIE DECES (respete), LENJERIE DE LUX, cruci lemn și metal. ACCESORII: catafalc, steag, prosoape, etc. INTERMEDIEM: fanfară, colaci, colivă, etc. FIIND PRODUCĂTORI, AVEȚI AVANTAJUL UNOR PREȚURI MINIME și POSIBILITATEA DE A PLĂTI ÎN RATE. Transportul sicriului în Arad, gratuit. (c.)

SC „NOSFERATU" SRL,

ARAD, str. Ghiba Birta nr. 26, telefon 270437; Non stop 094.554.874, NĂDLAC, str. 1 Decembrie, nr. 4, telefon 092.922.337.

NON - STOP
SERVICII FUNERARE
COMPLETE.

SICRIE, RESPETE, CRUCI (prețuri de producător). ACCESORII: prosoape, batiste, panglică neagră, baticuri, mânere, lumânări, catafalc, sfeșnice, steag de doliu. SERVICII: capelă, spălat, îmbălsămat, îmbrăcat, transport intern și internațional. Asigurăm colaci, colivă, coroane, jerbe, fotografii profesionale, fanfară, organizăm pomeni. OFERTA BRAD: sicriu brad, respete, cruce - 900.000 lei. Transportul sicriului la domiciliu este gratuit!!! Experiența noastră este garanția dv. (c. 44)

† CONDOLEANȚE †

Regretăm dispariția neașteptată a celui care a fost vecinul nostru

BARNA IOAN

și transmitem sincere condoleanțe familiei îndoliate. Asociația de Proprietari, bloc M14, M15. (6018)

Suntem alături de vecina noastră Sănduța Popa, greu încercată de moartea tatălui său drag,

PETRU POPA.

Sincerele noastre condoleanțe! Asociația de proprietari, bloc M14, M15. (6017)

S-a stins în tăcere buna noastră colegă și prietenă,

TANIA MIHUȚ.

Vei rămâne veșnic în amintirea noastră! Dumnezeu să te odihnească! Cătălin, Daciana, Diana. (6054)

Sincere condoleanțe părintelui consilier cultural POP VASILE, la decesul tatălui. Din partea cadrelor didactice și elevilor Școlii Postliceale Sanitare „CRISTIANA" - Arad. (6065)

Cu ochii plini de lacrimi, aducem un ultim omagiu celui care a fost

BEJ IOAN.

Te vor plânge mereu: mama Maria și surorile Emilia, Ani, Florica, Mărioara, împreună cu familiile lor. (4490)

Aducem mulțumiri și pe această cale, tuturor celor care prin rugăciune, prezență și flori, condoleanțe transmise, au fost alături de noi în încercarea grea, de trecere în veșnicie, a iubitului nostru soț, tată și bunic,

VALERIU POP.

Familia îndurerată. (6083)

Pentru

IOANA SARAFOLEANU

un ultim rămas bun, din partea familiei Bodea Florin și copiii. (6134)

Suntem alături de familia FURDEA la despărțirea de tatăl drag

BARNA IOAN.

Sincere condoleanțe din partea colegilor de la SC „MUKY IMPEX" SRL. (6093)

Suntem alături de familia MIHUȚ, în momentele grele pricinuite de decesul fiicei lor

TANIA.

Sincere condoleanțe din partea familiilor: Gabrian Ștefan, Palfi Anca, Gabrian Gavrilă. (6109)

Suntem alături de colega noastră Olga Furdea, în marea durere pricinuită de decesul tatălui,

BARNA IOAN.

Sincere condoleanțe familiei! Colegele: Neli și Zorina. (6114)

SC „ALESSANDRO" SRL împărtășește durerea colegei Olga Furdea, la decesul tatălui și transmite sincere condoleanțe familiei. (6115)

Colectivul SC „PLANETA" SRL este alături de Olga Furdea în aceste grele momente pricinuite de trecerea în veșnicie a tatălui său. Condoleanțe! (6116)

Un ultim omagiu pentru

SARAFOLEANU IOANA.

Odihnește-te în pace! Familia Sarafoleanu Gheorghe. (6134)

† COMEMORĂRI †

Cu adâncă durere anunțăm împlinirea a 2 ani de la încetarea din viață a celei ce a fost mamă, soție, bunică

RĂDAC MARIA - FLORICA,

din comuna PECICA. Veșnic te vom purta în suflet. Familia nemângâiată. (5939)

La 6 săptămâni de la trecerea în eternitate a celui care a fost patronul firmei SC „EDY OPTIC LTT"

FOGARASSY PETRU (șefu),

transmitem întreaga noastră compasiune familiilor îndoliate. Colectivul de la SC „EDY OPTIC LTT" Arad. (6070)

S-a împlinit 1 an de la trista despărțire de cea care a fost d-na

LIDIA MIRONESCU.

Comemorarea va avea loc la Biserica de la Cimitirul Pomenirea, sâmbătă, 11 martie 2000, ora 12. Dumnezeu să o odihnească în pace! Familia Tămaș. (6079)

Astăzi, 9 martie, în loc să-ți spunem „La mulți ani", venim la mormânt cu sufletele îndurerate, ducându-ți flori și aprinzând o lumânare, care să te lumineze pe drumul fără întoarcere pe care ai plecat dragă mamă, soție, soacră și bunică

MOȚIU MARIA.

Dormi dragă până la Înviere, că noi te spălăm cu lacrimi pe mormânt și gândul nostru va fi mereu la tine. Dumnezeu să te ierte și să te odihnească în pace! Nu te vom uita niciodată! Fiica, soțul, ginerele, nepoatele și nora. (6094)

S-au scurs 6 săptămâni de când a trecut în veșnicie cel care a fost un om deosebit,

FOGARASSY PETRU (ÖCSI).

Slujba de comemorare azi, 9 martie, ora 17, la Biserica Catolică. Familia. (6125)

UȘI ȘI FERESTRE

DIN PVC ARMAT CU GEAM TERMOPAN

PROFILE TROCAL GERMANIA

☞ LUCRU NEMȚESC

SATLINE

SALON DE EXPOZIȚIE:
ARAD, PIAȚA MIHAI VITEAZUL
BL. M 7, PARTER
TEL./FAX. 057/25 14 61; 094 50 72 11

DÉLCSOKI

Dulciuri, produse alimentare,
produse chimicale

Oferim sub prețul de En-gros:
produse **La Festa**
cacao **Brumi**
produse **Mogyi**
Răcoritoare
Detergenți
Produse pentru limpezit
Alte produse **alimentare** și **chimicale**

Așteptăm ofertele D-voastră de colaborare!

Dispunem de posibilități de parcare deosebite și acces ușor.

Adresă: Békéscsaba, Ipari út. 5.
(după JéééC+C)
Dechis: luni - vineri ora 8 - 16
Sâmbătă după necesitate

DÉLCSOKI

(4508928)

LICITAȚIE

SC REAL SA

organizează licitație pentru închirierea următoarelor

SPAȚII COMERCIALE

1. Str. Banu Mărăcine Bloc 1
2. Str. Ghiba Birta nr. 2 Bloc M1-M2
3. Str. Abrud Bloc 125 Micălaca
4. Piața UTA Bloc U4
5. Micălaca Bloc 337 3 spații
6. Str. Brezoianu Bloc A34
7. Str. Ciobanului Bloc 603 Micălaca
8. Piața Arenei nr. 6 Bloc E
9. Str. Voinicilor Bloc 510 Micălaca
10. Str. Spitalului, Bloc 5

Licitația este liberă, cu strigare și se ține la sediul societății din Arad, str. G. Birta nr. 2 Bloc M1-M2 în data de 14.03.2000 la ora 10,00.

Taxa de participare este de 50.000 lei pentru fiecare spațiu.

Garanția de participare: 1.000.000 lei.

Înscrierile se pot face până în 14.03.2000 ora 9,30.

INFORMAȚII SUPLIMENTARE LA TELEFON 281060 și 281036.

(4508741)

LINFLEUR ROM

S.C. LINFLEUR ROM S.R.L.
ORGANIZEAZĂ

începând cu data de 20.03.2000 preselecție pentru ocuparea postului de ***SECRETARĂ-DACTILOGRAFĂ.***

CONDIȚII MINIME:
- ▼ cunoașterea limbii italiene - scris și vorbit;
- ▼ cunoștințe operare calculator (Word, Excel);
- ▼ vârsta maximă 35 ani.

AVANTAJE:
- ▼ cunoașterea limbii germane.

C.V. se va depune, începând cu data de 09.03.2000, la sediul societății din Calea Lipovei, nr. 187.

Informații suplimentare zilnic 9,00-15,00.
tel. 219822 și 219820.

(4508927)

S.C. ARBEMA S.A. ARAD

Str. Calea Aurel Vlaicu nr. 270/272

SCOATE LA VÂNZARE URMĂTOARELE
AUTOVEHICULE ȘI UTILAJE

1. **Autoutilitară Roman 10215 F. 8 tone an.fabric. 1992**
2. **Autoizotermă Roman 10215 F. 8 tone an. fabric. 1991**
3. **Automobil mixt ARO 10 5 persoane an. fabric. 1996**
4. **Motostivuitor U.M.T: 1,5 tone an. fabric. 1986**

Menționăm că cele precizate mai sus sunt în stare bună de funcționare. Autovehiculele și utilajele pot fi văzute la sediul firmei zilnic de luni până vineri între orele 14,00 - 15,00, începând cu data de 07.03.2000. Persoana de contact Haidamac Ioan.

Tel: 094 394597 sau 272850.

(4508922)

S.C. „COROLA"

Distribuitor al produselor L' OREAL, RILKEN, BEN FATTO, VIVIANNE COSMETICS

Angajează: SUPERVIZOR VÂNZĂRI ARAD

Condiții: - experiență în domeniul vânzărilor minim 2 ani
- vârstă 20 - 35 ani
- carnet conducere cat. B

Cererile se depun la adresa Liviu Rebreanu nr. 13, telefon: 250869, 270678.

(4508931)

ATENȚIE AGRICULTORI!

SC PRODAGRO BIAN SRL ARAD

PROD AGRO BIAN

ACHIZIȚIONEAZĂ

la depozitul firmei din Aradul Nou, str. Bicaz nr. 6
(în spate la fabrica PEPSI COLA, PRIGAT):

- ■ **PORUMB BOABE** - preț 1.500 lei/kg
- ■ **PORUMB ȘTIULEȚI** - preț 1.100 lei/kg

Plata se face PE LOC în bani sau prin compensare cu erbicide, semințe, îngrășăminte chimice (azot, complexe).

VĂ AȘTEPTĂM ZILNIC ÎNTRE ORELE 8,00-18,00!

TELEFON: 057-288.306.

(1287352)

CAMERA DE COMERȚ ARAD

DEPARTAMENTUL ÎNVĂȚĂMÂNT

ORGANIZEAZĂ URMĂTOARELE CURSURI:

- ■ **Microsoft Excel;**
- ■ **Noțiuni teoretice și aplicații practice privind impozitul pe venitul global;**
- ■ **Contabilitate și aplicații pe calculator;**
- ■ **Stenografie;**
- ■ **Operatori carnete de muncă;**
- ■ **Limbi străine (engleză, italiană, franceză);**
- ■ **Inițiere în utilizarea calculatoarelor (Windows, Word);**
- ■ **Inițiere în utilizarea Internetului.**

Informații suplimentare la sediul CCIA Arad,
str. Cloșca nr. 5, camera 31, etajul 2,
tel. 25.22.50 sau 25.30.00

MaSe

S.C. Management Service S.R.L.

2900 Arad, str. Andrei Șaguna nr. 58
Tel: 057/ 251311
Mobil: 092 779248

Vinde la cele mai mici prețuri materiale pentru instalații electric
- ♦ ***conductoare și cabluri electrice***
- ♦ ***aparataj de comutație***
- ♦ ***aparataj industrial***
- ♦ ***tablouri electrice***
- ♦ ***corpuri de iluminat***
- ♦ ***surse de iluminat***
- ♦ ***tuburi PVC rigide și flexibile***

(1287604)

PENTRU DUMNEAVOASTRĂ

UN NOU ȘI AVANTAJOS

SISTEM DE RATE FĂRĂ AVANS PÂNĂ LA 36 LUNI

NOU!

la CORAURA

DE LA 1.000.000 LA 30.000.000 PUTEȚI CUMPĂRA

ORICE PRODUS

COMERCIALIZAT DE CORAURA

IMPORTANT

ACORDĂM CREDITE PENTRU **CUMPĂRĂRI DE MARFĂ:**

LA PERSOANE FIZICE CÂT ȘI LA SOCIETĂȚI

LA NOI PUTEȚI SUPLIMENTA

CREDITUL **ȘI** PE PARCURSUL RATELOR.

CORAURA

- Biciclete pentru copii și adulți
- Folie pentru solar 10 și 4 m lățime
- Incubatoare 100 și 60 ouă
- Plasă geam import pentru țânțari
- Plasă rabitz, plasă gard diferite mărimi
- Cuie construcții, scoabe, sârmă zincată, electrozi
- Sobe de gătit cismă și tip menaj
- Motoare electrice, pompe apă, hidrofoare
- Betoniere, motocultor, motocositoare
- Scări duble din lemn și aluminiu
- Cabluri, conductori și aparataj electric
- Scule și unelte agricole
- Gresie, faianță, adezivi și obiecte sanitare
- Vopsele lavabile de interior și exterior
- Vopsele de ulei, diluanți, lacuri, pigmenți de zugrăvit
- Pânze abrazive și discuri
- Acumulatori auto și butelii
- Sfoară tapițerie și arcuri
- Pânze fierăstrău circular, aparat sudură, pompe zugrav

*

- Televizoare color
- Frigidere, congelatoare, combine și lăzi frigorifice
- Aragaze și hote
- Boilere, cazane pentru baie
- Aspiratoare

(4873577)

ASIGURĂM TRANSPORT GRATUIT!

ARAD, B-DUL REVOLUȚIEI, BL. 10
VIS-A-VIS DE BANK POST
TEL. 270.525, 270.424

ARAD, MICĂLACA, BL. 602
PIAȚA SOARELUI
TEL. 259.884, 259.373, 259.721

LIPOVA,
LÂNGĂ PIAȚĂ
TEL. 561.804

PELERINAJ 2000 ÎN ȚARA SFÂNTĂ

ȘI TU CU NOI ÎN ȚARA SFÂNTĂ!

NUMAI prin NOI

PAȘTELE 2000 ÎN ISRAEL

EXCURSIILE ORGANIZATE:
- ▪ **PAȘTELE anului 2000** 10 zile - 1150 USD/persoană
- ▪ **10 zile** - 1000 USD/persoană
- ▪ **7 zile** - 780 USD/persoană

În preț sunt cuprinse absolut toate serviciile:
- ▪ Obținerea vizei de sejur în Israel;
- ▪ Vizitarea obiectivelor religioase și turistice;
- ▪ Avioane și autocare moderne;
- ▪ Hoteluri la standarde occidentale;
- ▪ Sărbătorirea PAȘTELUI la locurile sfinte.

Înscrierile se fac la **PELERINAJ 2000** - tel. 01/311.11.28 sau la agențiile autorizate din toată țara:

ARTEXIN
Tel.: 057/281403

COLIBRI
Tel.: 056/201200

ROMÂNIA SERVICE VACANCES
Tel.: 057/211711

LUCON
Tel.: 059/436613

SIRIUS
Tel.: 057/253434

JET TOUR
Tel.: 064/194498

BANCA ROMÂNĂ PENTRU DEZVOLTARE
BRD
Vă oferă azi cardul ***MAESTRO*** *- card destinat plății salariilor acceptat în străinătate, cu posibilitatea obținerii unui credit de până la 70% din salariul net*

ADEVĂRUL
COTIDIAN INDEPENDENT ARAD
Anul XII, nr. 2944
Vineri, 10 martie 2000 ● 20 pagini ● 2500 lei ● e-mail: adevarul@arad.ro
BRAT Publicație auditată în semestrul I 1998.
Tiraj mediu zilnic vândut: 35.948

WEST BANK
ARAD, B-dul Revoluției nr. 88
TELEFON: 284.888; FAX: 285.202
BANCA COMERCIALĂ WEST BANK S.A. acordă dobânzi avantajoase la depozitele la termen ale persoanelor fizice (suma minimă 500,0 mii lei)
1 lună - 50%
2 luni - 51%
3 luni - 53%

PAIUL DIN OCHIUL APROAPELUI ȘI ...

De regulă nu răspund la anonime. Și nu răspund pentru că îmi place și mi-a plăcut întotdeauna să-l pot privi în ochi pe cel cu care dialoghez, să-l cunosc, să-i ascult direct părerile. Cu atât mai mult într-o scrisoare, consider că-i o formă de minim respect pentru cel căruia i te adresezi de a-ți spune franc numele și de a nu te ascunde în dosul unor formule de genul „un grup de tovarăși", cum se folosea înainte sau „Un grup de arădeni" cum văd că se procedează astăzi.

De ce spun toate acestea? Pentru că mai zilele trecute am primit o scrisoare care dincolo de formele de încheiere amintită mai înainte ridică o problemă care cred eu merită a fi discutată. Și anume este vorba despre așa-zisa nostalgie după un anume trecut, nostalgie care este văzută ca un fel de boală grea, și mai ales rușinoasă, o boală cu care te poți trezi oricând pe cap dacă nu ai grijă ce vorbești și cum vorbești ...

La ce tip de nostalgie ne referim o știe toată lumea: la nostalgia după comunism, ocupație însă aruncată de multe ori într-o discuție fie din lipsă de argumente, fie pur și simplu pentru a jigni sau a închide gura cuiva! N-aș vrea să fiu din nou înțeles greșit. Nu contest că există asemenea oameni, și aceștia - nostalgicii ca să folosim și noi un cuvânt la modă - sunt cei care au deținut un anume loc în vechea ierarhie socială, dar, repet, câți sunt aceștia, câteva zeci de mii?, un număr orice s-ar zice total nesemnificativ raportat la cele 12 (!) milioane de salariați din România de astăzi sau la cei 4-500.000 de întreprinzători particulari care alcătuiesc sectorul privat.

Asta arătam în articolul trecut încercând să demonstrez - lucru de altfel aflat la îndemâna oricui - falsitatea declarațiilor președintelui Constantinescu care pune starea precară a României de astăzi pe seama „lucrăturii" forțelor activist de partid și a foștilor securiști. Iată, mai zilele trecute, a apărut un comunicat oficial privind rezultatele economice ale anului 1999, comunicat - el fiind, subliniem încă o dată un comunicat al actualei Puteri - care reliefează continuarea declinului economic la toate capitolele ca de exemplu: Produsul Intern Brut este în scădere cu 3,2% față de 1998, cum în scădere a fost și producția industrială mai mică cu 8% comparativ cu anul de dinainte, investițiile s-au diminuat cu 12,3%, în vreme ce cota inflației a depășit de aproape două și prognozările făcute la începutul anului.

MIRCEA DORGOȘAN

(Continuare în pagina a 5-a)

La capătul unui șantaj ordinar și al unui spectacol politic penibil

MINISTRUL BABIUC DEMISIONEAZĂ, DAR COALIȚIA SE AFLĂ ÎN PRAGUL PRĂBUȘIRII

Partidul Democrat - la un pas de ieșirea de la guvernare

Pag. 5

Stadionul U.T.A. - între dezinteres și... interese

Pag. 6

Foto: ȘT. MATYAȘ

UTA a sărit din lac în puț

NOUL ANTRENOR E LA FEL DE NECUNOSCUT CA ȘI PRECEDENTUL

Pag. 15

- **Antonucci în locul lui Rubinacci**

Antonucci și-a reglat ceasul după ora României...

În weekend

Vremea se încălzește

Sâmbătă, vremea va deveni predominant închisă și se va încălzi. Cerul va deveni mai mult noros în cursul zilei, iar după-amiază temporar vor cădea ploi, iar la munte precipitațiile vor fi mixte. Izolat cantitățile de apă căzute vor fi însemnate. Vântul va sufla slab la moderat, cu intensificări locale din nord-vest. Duminică vremea va fi în general frumoasă. Cerul va deveni variabil. Vântul va sufla slab la moderat. Local dimineața se va semnala ceață.

Temperaturi maxime: 10 la 14°C; Temperaturi minime: 0 la +4°C

Meteorolog de serviciu,
ADELA ROȘCA

Pe strada, în cartierul și în localitatea ta se întâmplă multe lucruri interesante. Vrei să le cunoști, vrei să afli tot ce se petrece în jurul tău. Vrei să știi ce fac, dar mai ales ce nu fac autoritățile locale, cum te reprezintă cei pe care i-ai ales, cum sunt cheltuiți banii tăi. Vrei să fii zilnic bine și corect informat? Dorești un ziar în care să găsești răspuns la întrebările care te frământă?

ABONEAZĂ-TE LA ADEVĂRUL

■ Pentru luna aprilie, prețul abonamentului este de numai 32.300 lei ■ Se pot face abonamente și pe trei luni, șase luni și un an ■ Abonații pot câștiga lunar 10 premii de fidelitate în valoare de o jumătate de milion de lei fiecare.

■ La sfârșitul anului, abonaților le vor fi oferite premii speciale în valoare de zeci de milioane de lei.

PENTRU ABONAȚI, ZIARUL COSTĂ DOAR 1300 LEI

MOBIL VENEZIA
■ MOBILIER MODERN LA COMANDĂ
■ AMENAJĂRI SPAȚII COMERCIALE
■ MATERIALE IMPORT
■ CALITATE SUPERIOARĂ
STR. VIȘINULUI NR. 74
TEL: 057/224885
092/777361
093/438843

Centrul de Limbi Moderne
INTERNATIONAL HOUSE
Str. G. Coșbuc nr. 1
Curs de:
engleză germană spaniolă
Curs engleză pentru copii la prețuri promoționale
curs pregătire TOEFL
ih
Informații și înscrieri: 13-17 martie, orele 16-20; telefon 257223

ALGLASS
GEAM TERMOPAN
●STICLE ORNAMENTALE COLORATE SI CURBATE
●PRELUCRARI DE SLEFUIRE, GAURIRE, FAZETARE SI SABLARE
Str. Roșiori nr.26;Tel./Fax: 289053
Str. Steagului nr.1-Sânicolaul Mic; Tel./Fax: 278833

CALENDAR

▼ Astăzi, Soarele răsare la ora 6 și 49 de minute și apune la ora 18 și 06 minute.

▼ Au trecut 70 de zile din acest an. Au mai rămas 296 de zile până în 2001.

▼ **Praznicul zilei**: **Biserica Ortodoxă**: Sf. Mc. Codrat, Ciprian, Dionisie și cei împreună cu dânșii (Harți - Dezlegare la lapte, brânză, ouă); **Biserica romano-catolică:** Cei 40 de soldați martiri din Armenia; **Biserica greco-catolică**: Sf. M. Cuadrat, Ciprian și Dionisie (+258).

ACTUALITATEA CULTURALĂ

CINEMATOGRAFE

Dacia: Fight Club (SUA) 9,30; 13; 16, 19

Mureșul: W.W.W. - Mare nebunie în vest (SUA) 10; 12; 14; 16; 18

Arta: Ion - Blestemul pământului; Blestemul iubirii (România) 15; 18,30

Sala mică: Mesaj de departe (SUA) 15,30; 18

TEATRU - PREMIERĂ

Sâmbătă, 11 martie 2000, pe scena Teatrului de Stat Arad va avea loc PREMIERA spectacolului **„Așteptați în liniște"** de Sebastian Ungureanu, în regia artistică a lui Gabriel Martin. Scenografia: Onisim Colta.

O nouă premieră teatrală

Teatrul de Stat Arad ne propune o nouă premieră. Este vorba despre **„Așteptați în liniște"** de **Sebastian Ungureanu**, în regia lui **Gabriel Martin**. Un spectacol despre condiția ziaristului de oriunde și oricând, despre presiunile la care el este supus și cărora trebuie să le facă față într-un fel sau altul. Într-un sens mai larg, un spectacol despre angoasele resimțite de noi toți în aceste vremuri. Dau viață personajelor acestei piese actorii arădeni **Ioan Peter**, **Mariana Tofan**, **Doru Nica**, **Emilia Dima-Jurcă**, **Alexandru Bairactaru**, **Călin Stanciu**, **Constantin Florea**, **Costin Gavază**, **Florin Covalciuc**, **Dan Covrig**. Scenografia este semnată de **Onisim Colta**, iar mișcarea scenică aparține coregrafului **Hugo Wolf**. Vă invităm la premiera acestui spectacol, sâmbătă, 11 martie, la ora 18.

C. L.

Avenit BARZA!

La Arad: Achim Lămâița, **Domokoș** Denis Petrișor, **Sirdea** Ioan, **Pătruț** Denisia, **Cârpaci** Eleonora, **Crainic** Jasmina Alisia, **Spasnici** Natalia, **Belghir** Ștefania Cristina, **Gheorghiu** Claudiu, **Nistor** Alexandra Cristina, **Moholea** Patrick, **Roșu** Andreia Anamaria.

La Chișineu-Criș: Henț Gică.

La Universitatea „Aurel Vlaicu"

OFERTĂ DE FORMARE INIȚIALĂ, EDUCAȚIONALĂ

● dialog cu lector dr. DORIN HERLO, director DPPD ●

– Domnule profesor, am înțeles că Universitatea „Aurel Vlaicu" propune o ofertă de formare inițială, educațională...

– Pentru absolvenții învățământului superior care doresc să obțină dreptul de a profesa în învățământ, activitățile din cadrul DPPD pot fi comasate în regim de învățământ postuniversitar, susținut prin taxe de la cursanți. Cursanții sunt obligați să efectueze toate activitățile prevăzute în planul de învățământ al DPPD - Art. 21 din OMEN 4356/11.07.1996.

DPPD al Universității „Aurel Vlaicu" Arad oferă celor aflați actualmente în învățământ și care au nevoie de modulul de psihopedagogie, posibilitatea parcurgerii lui, începând din semestrul II al anului universitar 1999-2000, într-un regim comasat.

– Care este programa?

– Modulul constă în: • **Curriculum nucleu - trunchi comun (obligatoriu)**: Psihologie - 2 ore curs + 1 oră seminar - 1 semestru (Examen); Pedagogie - 2 C + 1 S - 2 semestre (Examen); Metodică - 1 C + 2 S - 2 semestre (Colocviu); Practica pedagogică - se va recunoaște printr-o adeverință de la instituția de învățământ unde este cursantul angajat (Colocviu); • **Curriculum opțional (se aleg 2 discipline din cele 5 oferite)**: Instruire asistată pe calculator - 2 C + 1 S - 1 semestru (Colocviu); Curriculum și evaluare - 2 C + 1 S - 1 semestru (Colocviu); Metode alternative de evaluare - 2 C + 1 S - 1 semestru (Colocviu); Sociologia educației - 2 C + 1 S - 1 semestru (Colocviu); Introducere în erotetică - 2 C + 1 S - 1 semestru (Colocviu).

– Ce alte detalii puteți oferi celor interesați?

– Locul de desfășurare a modulului: Universitatea „Aurel Vlaicu" Arad. **Înscriere și detalii**: 10 - 15 martie 2000, între orele 12-15, la secretariatul Facultății de Teologie, str. Academia Teologică, nr. 9, tel. 285855, d-na Anca Hădean. **Acte necesare:** diplomă de studii, copie legalizată; foaie matricolă, copie legalizată; certificat de naștere, copie. **Taxa de școlarizare:** 1.500.000 lei/cursant/an; 500.000 lei avans.

A consemnat
V. FILIP

UTILITARE

PIEȚE, TÂRGURI. Astăzi este zi de piață la Ineu, Lipova, Covăsînț, Mișca, Moneasa, Șepreuș, Șimand, Vladimirescu. Tot astăzi se organizează târguri săptămânale la Ineu, Șepreuș, Șimand.

Mâine, sâmbătă, vor avea loc târguri săptămânale la Felnac, Lipova, Pâncota, Hălmagiu și Moneasa, iar duminică, la Sântana și Vinga.

FARMACIA DE SERVICIU. Farmaciile **„Sinapis"**, B-dul Revoluției, nr. 88, lângă Noul Stil, telefon 282369 și **„Noua Farmacie"**, str. Andrei Șaguna, nr. 15, telefon 948, sunt de serviciu cu program non-stop.

CABINET STOMATOLOGIC. Cabinet stomatologic privat, B-dul Revoluției nr. 62, telefon 256.665, deschis zilnic între orele 8,00-12,00 și 14,00-20,00.

ÎNTRERUPERI DE CURENT. Vineri: Str. Orient, Budai Deleanu, General Moga (p). Str. Mierlei, I.B. Deleanu, Boemiei, Salontei, Ivrieanu, Bradului, Răzvan, Vidra, Hortensiei (p.). Str. Iacob Mureșan, Necula, Orion, Salcâmului, Negruzii, Zmeurei, Mierlei, Cometei (p).

HOROSCOP

Vineri, 10 martie

BERBECUL (21.03-20.04). Oricât de mult v-ați dori câteva schimbări în viața dumneavoastră, în această perioadă condițiile nu sunt favorabile nici unei noi modificări de fond. Mai așteptați puțin până când veți întâlni o persoană care are aceleași viziuni ca și d-voastră..

TAURUL (21.04-20.05). În sfârșit, unele planuri pe care le-ați făcut cu mult timp în urmă se pot transforma în realitate. Câștigul nu se lasă așteptat și primiți o sumă destul de mare de bani.

GEMENII (21.05-20.06). Nu vă stricați buna dispoziție din cauza gândurilor negre care vă frământă. Există multe lucruri frumoase pe lume de care vă puteți bucura.

RAC (21.06.-22.07). Este bine că sunteți mândru de succesele dvs., dar nu trebuie să fiți prea încrezător deoarece țelul dvs. este încă departe. Mai trebuie să munciți încă foarte mult.

LEUL (23.07-22.08). Cineva vrea să vă atragă de partea sa, făcându-vă o promisiune. Informațiile pe care le-ați primi v-ar aduce mari succese. Totuși, este riscant să acceptați înainte de a vă lua toate măsurile de precauție.

MOCHETA
Arad, Piața Gării
Telefon 235221
Vinde și
montează mochetă
la prețuri cu
o reducere de
10-20%

FECIOARA (23.08-22.09). În acest sfârșit de săptămână ar fi bine să nu vă „jucați cu focul" în relația cu partenerul. În nici un caz să nu-i reproșați că vă neglijează.

BALANȚA (23.09-22.10). Când aveți suficient timp dați frâu liber gândurilor. Călătoriile imaginare vă ajută să vă redobândiți forțele necesare pentru a vă relua munca.

SCORPIONUL (23.10-21.11). Nu acceptați toate sarcinile pe care vi le dau colegii. Analizați-vă munca și veți vedea că unele dintre probleme nu sunt atât de urgente precum v-au spus anumite persoane.

SĂGETĂTORUL (22.11-21.12). Veți petrece împreună cu partenerul un sfârșit de săptămână foarte plăcut. Bucurați-vă de aceste clipe și nu le distrugeți farmecul.

CAPRICORNUL (22.12-19.01). Din cauza unor neînțelegeri, atmosfera din familia dvs. nu este prea bună. Cu puțină bunăvoință din partea fiecăruia problema s-ar putea rezolva foarte repede.

VĂRSĂTORUL (20.01-19.02). Vă faceți griji din cauza unor lucruri lipsite de importanță. Nu vă lăsați influențați de pesimiștii care nu cred niciodată în succesul unei acțiuni.

PEȘTII (20.02-20.03). Fiți precaut și nu vă expuneți unor riscuri inutile, chiar dacă ați intrat în posesia unor informații prețioase.

METEO

Vremea se va răci față de ziua precedentă. Cerul schimbător în cursul zilei se va înnoura treptat noaptea, când temporar vor cădea precipitații, ploi la câmpie și mixte în zonele înalte. Vântul va sufla slab la moderat cu intensificări locale mai ales la munte din sector nord-vest.

Temperaturi maxime: 8 la 12°C; Temperaturi minime: 0 la +4°C.

Meteorolog de serviciu,
ADELA ROȘCA

PREȚUL AURULUI

BANCA NAȚIONALĂ. Pentru gramul de aur de 24K: prețul cu ridicata - 179.564 lei, iar prețul de achiziție - 161.607 lei. Prețuri valabile ieri. **PIAȚA NEAGRĂ - Aur 14 K** cumpărare: 90.000 lei/g, vânzare: 110.000 lei/g. **Aur 18 K** cumpărare: 110.000 lei/g, vânzare 140.000 lei/g.

Muzică și poezie

Cu ocazia zilei de 8 martie, la Liceul Pedagogic a avut loc o festivitate organizată de doamna învățătoare **Petronela David**. Mamele și bunicile au fost întâmpinate cu flori și felicitări realizate de elevi, special pregătite pentru această zi.

În cadrul serbării, copiii clasei a II-a, au oferit celor prezenți un recital de muzică și poezie care a încântat inimile invitaților.

V. NIȚESCU

Incendiu

În data de 09.03.2000, orele 03.42, Stația de pompieri militari Bârzava, a intervenit cu 2 autospeciale pe D.E. 7 (Arad-Deva), km. 54 la autotrenul turcesc transport marfă cu numărul de înmatriculare BD-SF-91, proprietatea S.C. Metro Cokabaș.

A ars autotrenul în proporție de 80%, produse textile și mase plastice aflate în remorcă, roțile în proporție de 50%, valoarea bunurilor distruse fiind de peste 200.000.000 lei.

Incendiul s-a produs în urma unui scurt circuit electric de la instalația electrică a autotrenului.

M. MICAN

„ADEVĂRUL" VĂ ASCULTĂ

La telefonul dimineții, 280944, între orele 9,00-12,00

❖ **Veteranii așteaptă banii ce li se cuvin.** Dl. Adalbert Cercel, str. Grădinarilor, nr. 28, amintește că în Legea 44/1992 se prevede acordarea unui ajutor anual veteranilor de război, pentru acoperirea unei părți din costul energiei electrice, termice etc. Suma acordată se stabilește în funcție de evoluția prețurilor. Cititorul nostru întreabă de ce până acum nu s-a acordat acest ajutor și când vor intra veteranii în posesia acestor bani.

❖ **Invitație.** D-na Irina Nedelcu, locatară a blocului 356 îi invită pe cei care se află în fruntea orașului să facă o vizită în Zona 300, în imediata apropiere a podului peste Mureș. **„Să vină să vadă în ce gunoaie trăim. Locul viran de lângă șoseaua spre pod e plin de gunoaie. Țiganii stau zi și noapte lângă containerele de gunoi. Nici vorbă ca angajații Salubrității să-și facă datoria în zonă!"**

❖ **Răspuns pentru I.G. Micălaca, bl. 310 Sc. A.** Dacă nu locuiește nimeni în apartament și dacă debranșarea căldurii e oficială, cu aprobarea și știința SC Arterm, conform legii plătiți doar indemnizațiile pentru administrator și pentru femeia de serviciu.

❖ **Mulțumiri.** Mulțumesc din tot sufletul dr. Vască Virgil, dr. Tașcă Dorina, dr. Frimu Constantin, dr. Herman Erwin, asistentei Avram Liliana și personalului din secțiile de Chirurgie OMF, Neurologie și ATI, oameni cu o aleasă conduită morală și profesională, pentru eforturile deosebite depuse la alinarea suferințelor celei care a fost mama mea dragă, Marchiș Ana.

Redactor de serviciu,
T. M.

Echipa de serviciu
AUREL DARIE
-secretar de redacție.
Bianca Felea,
Adela Homorâceanu,
Dina Rujan,
Ramona Vidulescu
-tehnoredactare
computerizată.
Ioana Frățilă,
Doina Jurcă,
Aurica Telcian
- corectură.

AU PLECAT DINTRE NOI!

✝ Ruja Ioan (1936), Kovalik Francisc (1942), Parmac Ioan (1928), Chirian Ilie (1932), Câmpeanu Miluță (1956), Gancea Raveca (1935), Iuga Lucreția (1937).

CURSUL VALUTAR*

- VALORI ÎNREGISTRATE IERI, 9 MARTIE 2000

Denumirea valutei	BNR	BCR		BRD		Banca Transilvania		Banca Agricolă		BIR		Bursa neagră	
		C	V	C	V	C	V	C	V	C	V	C	V
Dolar	19084	19025	19150	18950	19130	18950	19150	18980	19150	18930	19200	18900	19000
Marca germană	9401	9113	9454	9191	9373	9200	9360	9130	9360	9300	9400	9250	9300

Nu rata cea mai bună ofertă !
NOKIA 5110 1.399.000 lei*
O gamă diversificată de telefoane
cu prețuri începând de la
ALCATEL ONE TOUCH EASY 799.000 lei*
Oferta CONNEX
Conectare GRATUITĂ
+1 LUNĂ ABONAMENT GRATUIT
dealer autorizat CONNEX
MediaSet
P-ța Caius Iacob Nr 4 Bl R Parter
TEL: 210545; 092976769
Prețurile nu conțin TVA. Ofertă valabilă numai cu conectare la CONNEX

A început curățenia de primăvară:

PRIMII „VIZAȚI” AU FOST... BOSCHETARII!

După cum am precizat în numerele trecute ale ziarului nostru, la propunerea Primăriei, I. J. P. Arad, împreună cu Corpul Gardienilor Publici și Direcția de Ocrotire a Minorilor s-a întreprins o acțiune de depistare a persoanelor care nu-și justifică prezența pe raza municipiului. Au fost controlate zonele: Podgoria, Bd. Iuliu Maniu, stația CFR Arad, stația CFR Aradul Nou, groapa de gunoi.

Groapa de gunoi - cartierul boschetarilor

Groapa de gunoi - cartierul boschetarior

Unul dintre echipajele organelor de control au „recoltat” boschetarii din zona gropii de gunoi. La vederea autoturismelor I. J. P., o mare parte a celor „vizați” au fugit. Alții au rămas să-și apere avuturile. Ei locuiesc aici de ani de zile, într-o mizerie de nedescris, împreună cu numărul mare de copii pe care îl au. Și-au improvizat și niște „locuințe”. Astfel, nu exagerăm dacă spunem că zona menționată arată ca un mic cartier al celor fără adăpost. Ei strâng de prin gunoaie: polietilenă, fier vechi, sticle, borcane, cupru - lucruri pe care ulterior le comercializează. „Din asta trăim. Dacă nu avem alt loc de muncă? Trebuie să mâncăm și noi ceva. Ce să facem? Să ne lăsăm copiii să moară de foame? De ce să fim luați de aici? Nu e drept! Doar nu furăm de la nimeni. Nici nu dăm în cap!”, s-au revoltat niște „localnice”, încercând să-i determine pe polițiști să-i lase „acasă”.

Cu toate acestea, organele de control nu s-au lăsat impresionate de tonurile ridicate ale femeilor.

În urma acestui raid au fost depistate un număr de 76 de persoane, dintre care 22 sunt minori. Din totalul de 76, 16 majori și 10 minori sunt de pe raza județului Arad, iar 50 din alte județe. Lct.-col. Nicolae Mihuța a precizat că persoanele care nu sunt din județul nostru urmează să fie trimise în zonele de unde provin. Împotriva celorlalte, s-au luat măsuri de internare în Centrul de minori, Căminul-spital pentru bătrâni Arad. În Centrul de primire minori au fost instituționalizați opt copii, în Centrul pentru bătrâni - șapte persoane. Două persoane au fost trimise în Vladimirescu, două în Iratoș, șase în Suceava, 11 - în județul Bihor. 16 persoane au fost sancționate.

Azilul de noapte

Referitor la aceste categorii sociale defavorizate, primarul Aradului, av. **Valentin Paul Neamț**, ne-a relatat că în toamna acestui an, în orașul nostru va fi deschis un azil de noapte pentru cei fără adăpost. În vederea realizării acestui proiect dl. primar a vizitat, în urmă cu două zile, un centru de noapte din localitatea Gyula, Ungaria. „Este un azil de noapte foarte modest. Aici trăiesc 24 de persoane mature, cu vârste cuprinse între 18-62 de ani. Ele sunt cazate provizoriu, până se pot reabilita social. Nu sunt acceptați oameni decât de naționalitate maghiară și numai din localitate. Cei proveniți din alte zone ale Ungariei sunt trimiși înapoi. Consider că este un lucru extrem de benefic faptul că nu se realizează fenomenul de migrare. Acolo, legătura dintre poliție și primărie este extrem de strânsă.

În acest azil, persoanele dezavantajate au dreptul de a sta doar pe timpul nopții. Dimineața, în jurul orei 8,30, ei trebuie să plece. Alături se află un Centru de zi. Toți cei înregistrați aici au dreptul să-și petreacă ziua în acest Centru, unde li se oferă doar un ceai cald, în cursul dimineții.

Vizita mea la Gyula se va reflecta și în realizarea proiectului nostru de a deschide - pe lângă cele șase centre de zi pentru vârstnici deja date în folosință - un azil de noapte pentru oamenii fără adăpost” - a conchis dl. primar.

MADIANA MICAN
Foto: ONORIU FELEA

COMUNICAT

Regia Autonomă Apă Canal Arad, cu sediul în Arad, str. Sabin Drăgoi 2-4 aduce la cunoștință abonaților săi următoarele:

Proprietarii apartamentelor din imobilele cumpărate în baza L 112/1995 sau cu alt titlu, care utilizează în comun serviciile de apă-canal sunt rugați să întocmească o declarație notarială prin care coproprietarii branșamentului de apă să nominalizeze (împuternicească) o persoană care să apară ca titular de branșament pentru imobilul în cauză, după care se va încheia un contract de furnizare pentru serviciile de apă-canal cu titularul de branșament.

În situația în care proprietarii apartamentelor sunt constituiți în asociații de proprietari, declarația notarială nu mai este necesară, reprezentanții legali având drept de semnătură pe contractele de furnizare.

Poliția pe scurt

▼ În urma măsurilor specifice întreprinse de polițiști, au fost identificați și încarcerați **Savescu Ovidiu**, de 20 ani, din Lipova, care are de executat un mandat de 5 luni închisoare, pentru furt; **Anghel Gabriel,** de 19 ani, din Bocsig, care are de executat un mandat de 3 luni închisoare, pentru furt și **Ciornei Mihai**, de 31 ani, din Neudorf, care are de executat un mandat de 1,7 ani închisoare, pentru furt.

▼ În puncte fixe și pe trasee polițiștii au testat și verificat 1.420 autovehicule în trafic, și ca urmare s-au reținut 4 certificate de înmatriculare pentru defecțiuni tehnice, s-au aplicat 130 amenzi pentru încălcarea Legii circulației, în valoare de 11.000.000 lei. De asemenea, s-au ridicat în vederea suspendării 6 permise de conducere, din care unul pentru conducere sub influența băuturilor alcoolice. Cel al lui **Florescu Nicolae**, de 31 ani, din Arad, cu autoturismul 2-AR-3425.

▼ **Ilea Vasile-Marian,** de 30 ani, din Pecica, a pătruns în noaptea de 15/16.02, fără drept, în locuința lui **Dragoș Dimitrie**, din localitate;

▼ **Curta Ioan,** de 43 ani; **Oancea Nicolae**, de 56 ani; **Alda Cosma,** de 61 ani și **Simina Ioan**, de 50 ani, toți din Voievodeni, în cursul lunilor ianuarie-februarie a.c. au sustras pomi de la S.C. „Agroindustriala” Ineu, în valoare de 2.500.000 lei. Prejudiciul a fost recuperat iar cei patru sunt cercetați în stare de libertate.

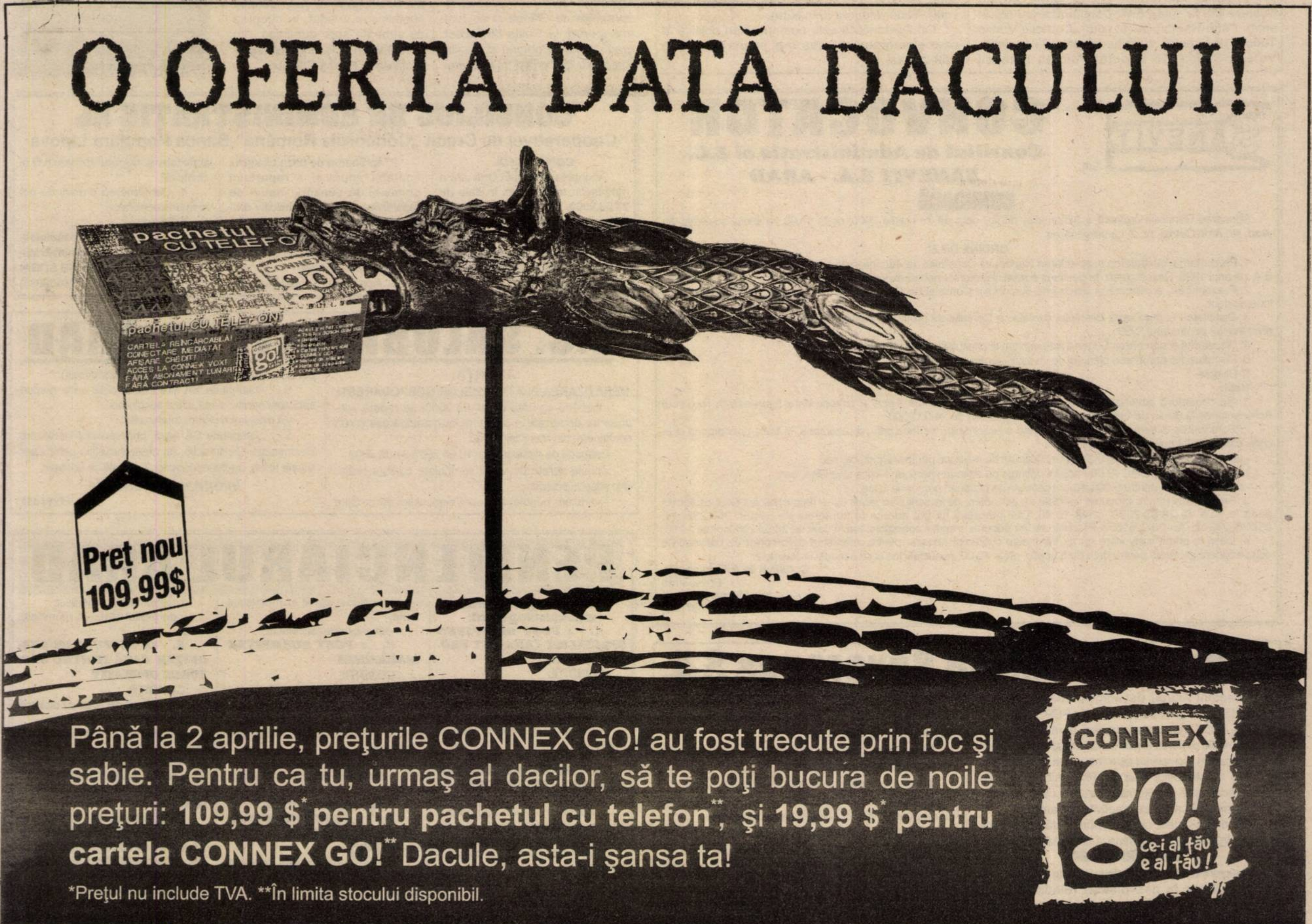
pachetul CU TELEFON
CONNEX go!
pachetul CU TELEFON
CARTELA REINCARCABILA!
CONECTARE IMEDIATA!
AFISARE CREDIT!
ACCES LA CONNEX VOX!
FĂRĂ ABONAMENT LUNAR!
FĂRĂ CONTRACT!
Preț nou 109,99$
CONNEX go! ce-i al tău e al tău!

O OFERTĂ DATĂ DACULUI!

Până la 2 aprilie, preţurile CONNEX GO! au fost trecute prin foc şi sabie. Pentru ca tu, urmaş al dacilor, să te poţi bucura de noile preţuri: **109,99 $* pentru pachetul cu telefon****, şi **19,99 $* pentru cartela CONNEX GO!**** Dacule, asta-i şansa ta!

*Preţul nu include TVA. **În limita stocului disponibil.

PDSR și Ion Iliescu conduc detașat în preferințele electoratului

PDSR și Ion Iliescu conduc detașat în preferințele electorale ale românilor, relevă datele unui sondaj CURS - Societatea Academică Română (SAR).

Conform sondajului, PDSR ar obține 43% din preferințele electoratului, la alegerile parlamentare fiind urmat de CDR-19%, ApR-12%, PD-7%, UDMR-6%, PRM-5%, UFD-2%, PNR-2%, PUNR-1%, ANCD-1%.

33% din electori sunt indeciși sau nu vor merge la vot.

În cazul alegerilor locale, candidații PDSR se detașează, cu 41,6% din intențiile de vot, fiind urmat de ApR-9,7%, CDR-6,4%, PD-6,4%, PNL-6,3%, PNȚCD-6,3%, UDMR-5,8%, PRM - 4,6%, independenți - 3,4%, UFD-2,3%, PNR-2,2%, PUNR-1,8%, PSDR-1,2%, ANCD-1%. Procentul de indeciși este același ca la alegerile generale.

În ceea ce privește candidații la funcția de președinte al României, pe primul loc este Ion Iliescu (43%), urmat de Teodor Meleșcanu - 20%, Emil Constantinescu - 19%, Petre Roman - 5%, C.V.Tudor - 5%, Victor Ciorbea - 2%. Treizeci la sută dintre electori sunt indeciși sau nu vor merge la vot. În topul încrederii în personalitățile politice, Ion Iliescu ocupă doar poziția a patra (42%) fiind devansat de Teodor Stolojan - 48%, Mugur Isărescu - 47%, Teodor Meleșcanu - 43%. Ultimele trei poziții în topul încrederii sunt ocupate, în ordine, de Dan Voiculescu - 3%, Tudor Mohora - 3%, Ilie Verdeț - 4%.

Românii continuă să fie pesimiști și nemulțumiți de viața pe care o duc

Majoritatea românilor continuă să creadă că lucrurile în țară merg în direcție greșită (59%) și sunt nemulțumiți de felul în care trăiesc (76%), relevă datele unui sondaj CURS-SAR, făcute publice, joi, într-o conferință de presă.

Doar 21% dintre subiecți cred că lucrurile merg într-o direcție corectă, iar 20% nu au nici o opinie despre evoluțiile actuale. Cei care cred că peste un an o vor duce la fel sau chiar mai prost întrunesc 59 de procente, în timp ce numai 18% cred că în 2001 o vor duce mai bine sau mult mai bine. Dintre toate guvernele postdecembriste, cel mai bine apreciat rămîne Guvernul Stolojan (37%), urmat de cabinetele Roman (13%), Văcăroiu (10%), Isărescu (9%), Radu Vasile (4%), Ciorbea (4%). În privința atitudinilor și orientărilor valorice ale electoratului, sondajul arată că 64% dintre români consideră comunismul, în mare și foarte mare măsură, ca o idee bună, dar aplicată greșit, în timp ce 27% au o părere contrară, iar 9% nu știu sau nu răspund. Cu toate acestea, 71% dintre subiecți apreciază că democrația rămîne, totuși, cea mai bună "formă de guvernămînt". Tot 71% dintre subiecți se pronunță pentru un parlament unicameral și pentru votul uninominal, peste jumătate (56%) preferă un loc de muncă prost plătit, dar sigur, 57% vor creșterea pragului electoral de la 3% la 5%. Dintre subiecții sondajului, 55% optează pentru reintroducerea pedepsei cu moartea pentru unele infracțiuni deosebit de grave.

În cine mai au încredere românii

Fostul premier Theodor Stolojan se află pe primul loc în clasamentul personalităților politice în care electoratul are "multă și foarte multă încredere" (48 la sută).

Pe următoarele locuri în clasament se află Mugur Isărescu (47 la sută), Teodor Meleșcanu (43 la sută), Ion Iliescu (42 la sută), Adrian Năstase (29 la sută), Emil Constantinescu (22 la sută), Petre Roman (20 la sută), Corneliu Vadim Tudor (18 la sută), Valeriu Tabără (15 la sută), Valeriu Stoica (15 la sută), Mircea Ionescu Quintus (14 la sută) , Varujan Vosganian (14 la sută), Virgil Măgureanu (12 la sută), Victor Ciorbea (12 la sută), Radu Vasile (11 la sută), Alexandru Athanasiu (11 la sută), Ion Diaconescu (9 la sută), Ioan Mureșan (6 la sută), Nicolae Cerveni (6 la sută), Marko Bela (5 la sută), Ilie Verdeț (4 la sută), Dan Voiculescu (3 la sută), Tudor Mohora (3 la sută).

Ion Diaconescu este personaliatea politică în care electoratul are cea mai puțină încredere (-80 la sută).

SANEVIT® S.A.

CONVOCATOR

Consiliul de Administrație al S.C. SANEVIT S.A. - ARAD

CONVOACĂ

Adunarea Generală ordinară a Acționarilor pentru data de 29 martie 2000, orele 10,00, la sediul societății din Arad, str. Aron Cotruș, nr. 2, cu următoarea

ORDINE DE ZI:

1. Prezentarea, dezbaterea și aprobarea Raportului Consiliului de Administrație privind activitatea S.C. SANEVIT S.A. pe anul 1999. Descărcarea de gestiune a administratorilor pentru exercițiul financiar 1999.
2. Prezentarea, analizarea și aprobarea Raportului Comisiei de Cenzori și prezentarea Raportului Cenzorului independent.
3. Discutarea și aprobarea Bilanțului contabil, a Contului de profit și pierderi, a repartizării profitului și stabilirea dividendelor pentru anul 1999.
4. Discutarea și aprobarea Bugetului de venituri și cheltuieli pentru anul 2000.
5. Discutarea și aprobarea planului de investiții pentru anul 2000.
6. Diverse.

Notă:

1. Se consideră acționari ai S.C. SANEVIT S.A. persoanele fizice și juridice care figurează în Registrul Acționarilor de la Bursa de Valori București, la sfârșitul zilei de 24.03.2000.
2. Participarea la ședința Adunării Generale a Acționarilor, se face prin reprezentanți, în baza unei procuri speciale, conform statutului societății, astfel:
   - un reprezentant pentru 10.000 acțiuni deținute de acționari persoane juridice, sau
   - un reprezentant pentru 10.000 acțiuni deținute de acționari persoane fizice și juridice, sau
   - un reprezentant pentru 5.000 acțiuni deținute de acționari persoane fizice.
3. Formularele pentru procurile speciale se pot obține de la sediul societății de la data publicării Convocatorului până în data de 28.03.2000, orele 10,00. Cei interesați se pot adresa la numerele de telefon 057/255614; 057/255232 sau fax 057/251653. Procurile se vor depune la sediul societății până în data de 28.03.2000, orele 14,00.
4. Dacă la prima convocare nu se întrunește cvorumul necesar pentru validitatea deliberărilor se convoacă a doua adunare generală pentru data de 5 aprilie, orele 10,00, în același loc și cu aceeași ordine de zi.

Consiliul de Administrație,
Președinte
Ing. Mircea Costescu
(1287650)

Quadrant - Amroq Beverages S.A.

Quadrant Amroq Beverages, companie internațională de îmbuteliere și distribuție PEPSI, PRIGAT, PERLA, KICK, recrutează oameni dornici să lucreze într-un mediu dinamic și plin de satisfacții profesionale.

În prezent, compania este într-un proces de transformare a activităților sale din România. Piața băuturilor răcoritoare din România este o piață competitivă și dinamică care cere creativitate și ambiție.

Candidatul ideal care se poate alătura echipei noastre trebuie să îndeplinească următoarele cerințe:

Agent de vânzări

- ■ experiența în vânzări de bunuri de consum
- ■ abilitate în dezvoltarea relației client și îmbunătățirea vânzărilor pentru fiecare client existent și potențial
- ■ bun organizator în preluarea comenzii de la clienți, raportate la supervizor de vânzări, relația cu merchandiser și distribuitori
- ■ un plus pot constitui diploma universitară, cunoștințele de limba engleză
- ■ carnet de șofer și serviciul militar satisfăcut

Compania oferă un pachet atractiv, corespunzător responsabilităților și legat de performanță.

Potențialii candidați pot trimite o scrisoare de interes și un curriculum vitae până la data de 17.03.2000 în atenția domnului **Valentin Plămădeală, director filială Arad**

Tel/fax (057) 288724

(1287644)

Ședință extraordinară la CLM

PROBLEMA ARTERM A FOST, DIN NOU, AMÂNATĂ

Ieri, Consiliul Local Municipal Arad s-a întrunit într-o ședință extraordinară care a avut ca subiect principal de discuții avizarea tarifului de distribuție a energiei termice în Municipiul Arad. Prin acest proiect s-a încercat rezolvarea parțială a revendicărilor sindicaliștilor de la ARTERM. Consilierii municipali au considerat însă că acest lucru ar deschide cale liberă și altor revendicări din partea angajaților celorlalte regii ori societăți comerciale din subordinea CLM. Astfel, această problemă a fost amânată a se discuta după ce CLM Arad își va vota bugetul pentru acest an.

Tot amânat a fost și proiectul care se referea la repartizarea unui spațiu cu destinația de cabinet, deputatului PPR Mihai Calimente. Acest lucru s-a întâmplat însă doar după discuții aprinse.

DANA LASC

„Mini Maxi" - în cartierul A. Vlaicu

De astăzi, locuitorii cartierului A. Vlaicu din municipiul nostru vor beneficia de serviciile unei renumite societăți comerciale - S.C. „Mini Maxi" S.R.L.

Mai exact este vorba de deschiderea uneia dintre cele mai mari alimentare din Piața Agroalimentară „A. Vlaicu". Amenajată occidental, alimentara tip autoservire, pe o suprafață de 250 mp oferă cumpărătorilor cele mai diverse produse la prețuri promoționale. În primele ore de la deschidere, după aprecierea d-lui Sever Jurcă - patronul societății - se vor oferi cumpărătorilor pachete cu produse alimentare și bonuri valorice.

Așa că, astăzi la ora 10,00, sunt invitați locuitorii din zona pieței la acest eveniment comercial important și suntem siguri că nu vor regreta.

N. COJOCARU

Ziua Femeii sărbătorită și la Curtici

Clubul elevilor și copiilor din Curtici a omagiat Ziua de 8 Martie printr-o serbare omagială. Spectacolul a cuprins un montaj de versuri, scenete și dans modern. Sufletul acestei acțiuni a fost d-na profesor de creație textilă **Elena Branici** care a și suportat financiar costurile acestui spectacol. Partea de creație literară a fost pregătită de d-na **Emilia Vasilovici.**

În încheiere, copiii și elevii au împărțit flori tuturor femeilor din sală.

B. O.

CONVOCARE

Biroul de coordonare și control din cadrul Uniunii Locale a asociațiilor locative Arad, convoacă pe data de 11 martie 2000, ora 10,00 la Casa de Cultură a Sindicatelor - Arad (Pădurice) în Sala mică pe toți președinții și administratorii asociaților de proprietari pentru a participa la ședința obișnuită de lucru unde se va discuta noile reglementări cu privire la furnizarea energiei termice, demararea acțiunii de încheiere a contractelor cu furnizorii, precum și alte probleme legate de activitatea curentă a asociațiilor.

Au fost prinși și ceilalți patru evadați de la Colibași

Polițiștii au reușit, joi dimineață, să-i rețină și pe ceilalți patru evadați din Penitenciarul Colibași, informează surse din Poliție. Marian Ulei și Marian Feraru au fost reținuți în comuna Potroaia, în apropiere de Găești și au fost transportați la Polița din acest oraș. Marian Cobianu și Vasile Spilcă au fost prinși în jurul orei 7.30 și se află deja în Penitenciarul Colibași.

Ilie Ratea și Marian Țurloi fuseseră prinși încă de luni, în apropierea localității Albota, unde locuiesc părinții unuia dintre ei. Un grup de șase deținuți periculoși a evadat, în noaptea de sîmbătă spre duminică, din penitenciarul de maximă siguranță de la Pitești-Colibași.

CONSILIUL DE ADMINISTRAȚIE AL

Cooperativei de Credit „Concordia Română" Banca Populară Lipova

CONVOACĂ

Adunarea Generală Ordinară a membrilor cooperativei în data de **23.03.2000**, ora **15,30,** la **Casa de Cultură Lipova** în sala de ședință.

Ordinea de zi este următoarea:

1. Aprobarea sau modificarea bilanțului contabil și a contului de profit și pierdere;
2. Aprobarea pe baza bilanțului contabil anual și a raportului comisiei de cenzori, modul de repartizare a profitului, inclusiv dividendele și alte drepturi sau avantaje ce se acordă membrilor cooperativei, precum și modul de acoperire a eventualelor pierderi;
3. Aprobarea programului de activitate și bugetul de venituri și cheltuieli;
4. Confirmarea primirii de noi membri cooperatori;
5. Diverse.

Președintele
Consiliului de Administrație
RUSU SORIN
(4508939)

S.C. SALUBRITATE SA ARAD

ANUNȚĂ:

DERATIZAREA PLATFORMELOR GOSPODĂREȘTI

Începând cu data de 10.03.2000, se repetă acțiunea de deratizare a platformelor gospodărești (zona containere) din municipiul Arad.

Perioada de desfășurare: 10.03.2000-31.03.2000.

Zonele deratizate vor fi semnalate corespunzător prin afișe avertizoare.

Avertizăm populația asupra pericolului de otrăvire pentru animalele domestice (câini, pisici, păsări).

S.C. Salubritate SA Arad își declină orice responsabilitate pentru eventualele accidente.

Vă mulțumim pentru înțelegere.

S.C. Salubritate SA Arad, prin serviciul Deratizare, Dezinsecție, Dezinfecție, își oferă serviciile pentru persoane fizice, agenți economici, Asociații de Locatari.

Informații tel. 280724.

(1287651)

PENITENCIARUL ARAD

Încadrează prin concurs următoarele posturi:

A. - 1 POST DE OFIȚER SPECIALIST (ANALIST PROGRAMATOR)

CONDIȚII:

- absolvent studii superioare de specialitate cu examen de licență;
- vârsta maximă 35 ani;
- domiciliul stabil în municipiul Arad;
- stagiul militar satisfăcut;

B. - 2 POSTURI SUBOFIȚER CONTABIL (FINANCIAR)

CONDIȚII:

- absolvent studii superioare finanțe-contabilitate sau liceu economic cu diplomă de bacalaureat;
- vechime în muncă minim 3 ani;
- să posede cunoștințe de operare pe calculator;
- vârsta maximă 35 ani;
- domiciliul stabil în municipiul Arad;
- stagiul militar satisfăcut;

C. - 1 POST SUBOFIȚER MAGAZINER

CONDIȚII:

- absolvent liceu economic cu diplomă de bacalaureat;
- vechime în muncă minim 3 ani în activități administrative (de gestiune);
- vârsta maximă 35 ani;
- domiciliul stabil în municipiul Arad;
- stagiul militar satisfăcut;

D. - 1 POST SUBOFIȚER ASISTENT MEDICAL

CONDIȚII:

- absolvent școală tehnică postliceală cu profil asistent medical;
- vechime în muncă minim 5 ani;
- stagiul militar satisfăcut;
- domiciliul stabil în municipiul Arad;

E. - 10 POSTURI DE SUBOFIȚER PAZĂ PENTRU SECTORUL OPERATIV

CONDIȚII:

- absolvent de liceu cu diplomă de bacalaureat;
- vechimea în muncă minim 3 ani;
- stagiul militar satisfăcut;
- vârsta maximă 35 ani;
- domiciliul stabil în municipiul Arad;

Înscrierile se fac zilnic între orele 10,00-13,00 până în data de 22 martie 2000, la sediul unității din municipiul Arad str. Eftimie Murgu nr. 5-7 ARAD - 2900.

COMANDANTUL UNITĂȚII
Colonel
BUCUR MARIN

MINISTRUL BABIUC DEMISIONEAZĂ, DAR COALIȚIA SE AFLĂ ÎN PRAGUL PRĂBUȘIRII

● Scandalul politic generat de „cazul Babiuc" arată cât se poate de clar faptul că partidele aflate la guvernare practică între ele un șantaj ordinar ● Sub privirile venerabilului Diaconescu și spre hazul celor din UDMR, liberalii și democrații au arătat cum se poae face de râs o țară în ochii lumii civilizate

În cadrul ședinței de Guvern de joi, Victor Babiuc a înaintat prim-ministrului Mugur Isărescu cererea scrisă privind demisia sa din funcția de ministru al Apărării Naționale.

Premierul a luat cunoștință de această solicitare și, potrivit acordului încheiat joi între liderii partidelor din coaliția de guvernămînt, cererea de demisie va deveni operațională după ce acordul va fi semnat de toți participanții la reuniune. Guvernul precizează că singurul președinte de partid care nu a semnat acordul este cel al Partidului Democrat, Petre Roman.

Partidul Democrat urmează să înainteze, în scris, propunerea privind ocuparea portofoliului Apărării Naționale.

După îndeplinirea acestor demersuri, prim-ministrul va fi în măsură să înainteze președintelui României atît cererea de demisie a lui Victor Babiuc, cu propunerea de acceptare a acesteia, cît și nominalizarea Partidului Democrat privind viitorul ministru al Apărării Naționale.

***

Ieri, la ora 8,30, premierul Mugur Isărescu s-a întâlnit la sediul Guvernului României cu liderii coaliției. Motivul întâlnirii? Depășirea crizei politice demarate acum trei săptămâni, prin plecarea ministrului Apărării, Victor Babiuc din PD. În fața acestei situații - care ne-a făcut de râsul lumii - liberalii și țărăniștii s-au codit să-l înlocuiască pe Victor Babiuc din fruntea ministerului, până când PD-ul nu va semna și un protocol prin care să se declare de acord cu legile proprietății, cu privatizarea IAS-urilor și cu alte legi promovate de către nucleul dur din CDR. Deși șantajul politic nu este nici pe departe o invenție a lui Valeriu Stoica (amintiți-vă de criza provocată de PD-iști cu ocazia înlăturării lui Victor Ciorbea), democrații s-au simțit ofensați și au părăsit întrunirea organizată de Mugur Isărescu.

„S-au ridicat brusc, supărați, și au plecat" - declara Ion Diaconescu. „M-am ridicat și am strigat după ei..."

Marcat de acest eșec, Mugur Isărescu le-a cerut liderilor coaliției „să definească rolul pe care trebuie să îl aibă un premier independent în cazul crizelor politice."

Evident, nimeni nu i-a răspuns, cu atât mai puțin președintele Emil Constantinescu, cel care excelase în cazul schimbării lui Radu Vasile, dar care acum a păstrat o tăcere cât se poate de vinovată.

După ce au convocat Consiliul Politic, PD-ul s-a reunit la ora 19,00, în cadrul Colegiului Director al partidului. Deși toată lumea aștepta cu sufletul la gură ieșirea sau rămânerea la guvernare a democraților, Colegiul Director a decis doar să convoace Consiliul Național PD pe data de 17 martie. Până atunci, orice hotărâre este exclusă și, mai mult ca sigur, Petre Roman nu va semna „Protocolul" impus de liberali și de țărăniști până când nu va avea în buzunar hotărârea reprezentanților din teritoriu.

De aici încolo, orice calcul este exclus: dacă PD-ul semnează „protocolul", atunci își va șifona serios imaginea în rândul electoratului. Dacă va ieși de la guvernare, atunci se va stângi peste măsură.Una peste alta, se pare că Petre Roman și PD-ul se află în corzi. Cum va ieși din acest clenci vom vedea...

DORU SINACI

„Ne bazăm pe forța PDSR, nu pe votul negativ"

Declară Pavel Sârbu, prim-vicepreședintele PDSR Arad

„Întrucât în ultima perioadă mass-media atribuie creșterea în sondaje a PDSR votului negativ pe care populația ar urma să-l acorde actualei puteri, organizația județeană a PDSR se simte obligată să precizeze că doar în mică măsură a luat în calcul acest element când și-a evaluat șansele la alegerile locale", ne-a declarat Pavel Sârbu, prim-vicepreședintele organizației județene Arad a PDSR. Domnia-sa a adăugat că, mizând pe câștigarea a cel puțin 30 de primari în județ, a luat în calcul doar forța partidului. Ce va fi peste, va reprezenta votul negativ.

„Ne bazăm pe faptul că în desele întâlniri pe care le-am avut cu cetățenii din toate localitățile județului, aceștia ne-au spus că nu mai au altă speranță decât PDSR-ul, acesta reprezentând singura cale de urmat a treia cale, pe care mulți pretind că au găsit-o, fiind de fapt o vorbă goală. * În fiecare localitate am primit asigurări că vor fi votați candidații noștri la funcțiile de primari și consilieri."

T.S.

Conferința de presă UFD

Radu Onea a demisionat ... pentru că era obosit

Ieri, la sediul UFD Arad a fost organizată o conferință de presă la care au participat Gelu Roman, Dan Antoci, purtător de cuvânt și Radu Armășoiu, noul secretar general al UFD Arad.

În prima parte, președintele Gelu Roman a informat presa despre ultima analiză a stadiului dezvoltării teritoriale a UFD Arad. Astfel, UFD are organizații în 46 de localități ale județului și se speră ca la alegerile locale să fie acoperite cu liste de candidați 80% dintre localități. Totodată au fost anunțate patru candidaturi Curtici - Ștefan Roza, Almaș - Octavian Oancea, Socodor - Dan Pantea și Conop - George Agrijan.

În continuare, subiectul adus de presă în discuție s-a referit la fostul președinte al organizației municipale Radu Onea: **„Domnul Onea, într-un moment de oboseală fizică și-a dat verbal demisia care i-a fost acceptată. Până la alegeri (în 25 martie) funcția de președinte va fi îndeplinită de Daniel Doble"** a încheiat Dan Antoci.

Ș. POPESCU

Alegeri municipale la PUR Arad

Marți, Organizația municipală a Partidului Umanist din România, filiala Arad, a desfășurat Conferința de alegeri. Ca președinte a fost ales Sorin Neamțu, actualul viceprimar al municipiului, Radu Cioroboiu și Ioan Cristea au fost preferați pentru funcția de vicepreședinte, Ana Binchici ca secretară, iar Elena Andraș, membră în Biroul executiv municipal.

D. S.

Precizare

GURILĂ, NU GHILEA

Dintr-o regretabilă greșeală, într-un articol referitor la prim-vicepreședintele organizației PDSR, în loc de Sorin Gurilă a apărut Sorin Ghilea. Ne cerem scuzele de rigoare, precizând că Sorin Ghilea nu este membru PDSR.

PAIUL DIN OCHIUL APROAPELUI ȘI ...

☛ (Urmare din pagina 1)

Comunicatul atrage atenția asupra aceluiași mers dezastruos și în prima lună **a acestui an când producția industrială a fost mai mică, în volum absolut, cu 7,6% (!) față de decembrie 1999, paralel cu creșterea ratei șomajului care a ajuns la 11,9%.**

Deci, acestea sunt cifrele reale date publicității de către actuala Putere, cifre care ar fi absurd să le crezi măsluite pe invers, ca să spunem așa și care atestă fără nici un dubiu degradarea continuă a economiei românești. Cine poartă oare vina pentru situația în care s-a ajuns? Evident că cei care conduc, fiind de tot râsul să arunci vina pentru nerealizări precum cele de mai sus pe cei care au fost la putere ... acum 10 ani !

Sau, haideți să luăm un alt exemplu, cel al schimbării ministrului Babiuc o mascaradă și o batjocură de care, iată, Europa râde cu spatele de noi! Cine sunt oare vinovații de ceea ce se întâmplă de 4 (!) săptămâni în văzul întregii țări? Foștii activiști de partid? Sau foștii securiști?

Nu le iau partea pentru că nu am pentru ce. Și cu atât mai puțin pentru că aș fi un nostalgic. Nostalgic, după ce? Când orice ziarist ți-ar putea spune că acum o duce de zece ori mai bine ca înainte de '89! Nostalgic după ce? După cei 3.050 de lei cât primea un ziarist când salariul mediu pe economie era de 3.200 de lei? Nostalgic după singura mașină de care dispuneam pe atunci și noi și ziarul maghiar și la care nu ajungeai decât din an în Paște pentru că șeful era plecat cu ea mai tot timpul pe teren?, pe când astăzi noi, ziarul „Adevărul", avem două mașini de teren? Nostalgic după frica de a nu scăpa un cuvânt mai interpretabil sau de a nu fi respectat una dintre cele 87 de interdicții cuprinse într-o broșură „celebră", situație în care pe capul celui în cauză se declanșa o anchetă și o teroare greu de imaginat?

Deci după așa ceva să fii nostalgic? Când în prezent un ziarist este infinit mai împlinit și material, și, mai ales, spiritual, el putând în prezent să scrie fără teamă ce vrea și cum vrea! Or, în asemenea condiții, ar trebui să fii tâmpit, iertați-mi expresia, sau nebun să dorești revenirea la situația de dinainte de 1989!

Din păcate însă când nu mai au argumente - unii oameni îți trântesc imediat chestia cu „nostalgia" rostită de „sus" pe un ton inchizitorial, disprețuitor. Din fericire lucrul acesta nu mai impresionează pe nimeni, astăzi contând mai puțin ceea ce ai fost sau ceea ce spui cât îndeosebi ceea ce faci. Sau vrei să faci. Pentru țara asta și pentru semenii tăi, țară care la 10 ani de la Revoluție are nevoie nu de vendete nesfârșite și de vânătoare de vrăjitoare, ci de fapte și oameni adevărați.

Fie ei și nostalgici, dar care înțeleg să pună mai mult umărul decât vorba goală și făgăduielile fără acoperire ale unora.

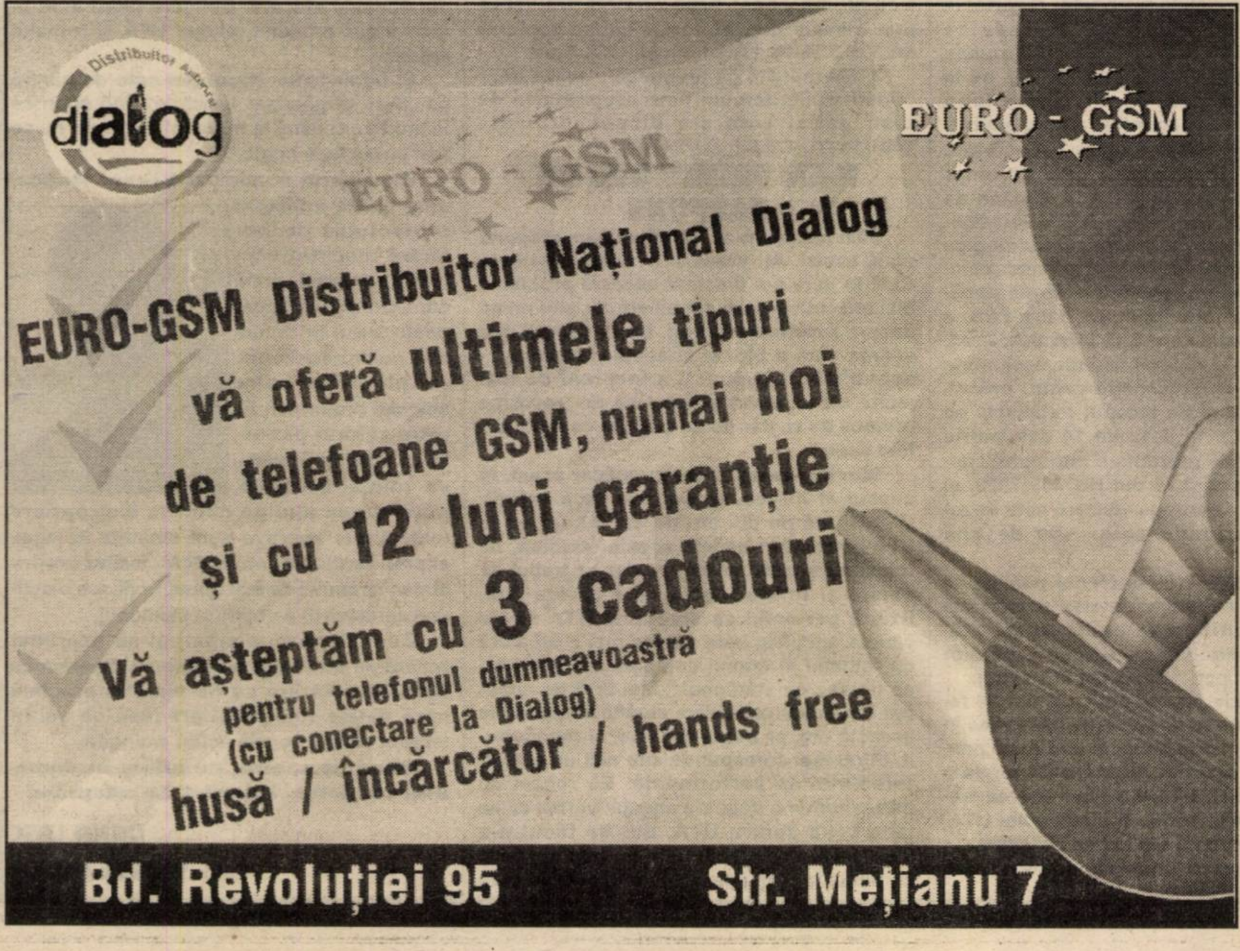

dialog Distribuitor Autorizat

EURO - GSM

EURO-GSM Distribuitor Național Dialog vă oferă ultimele tipuri de telefoane GSM, numai noi și cu 12 luni garanție

Vă așteptăm cu 3 cadouri pentru telefonul dumneavoastră (cu conectare la Dialog)

husă / încărcător / hands free

Bd. Revoluției 95 Str. Mețianu 7

SOARTA STADIONULUI UTA - ÎNTRE DEZINTERES ȘI... INTERESE

În ședința de săptămâna trecută a CLM Arad a fost luat în discuție un proiect de hotărâre care viza trecerea în domeniul public a municipiului Arad a Stadionului UTA în condițiile art. 8 alin. 3 din Legea 213/1998.

*Discuțiile au fost extrem de aprinse culminând cu atacuri verbale, pe alocuri neprincipiale. La ședința respectivă au participat alături de reprezentanții executivului și a consilierilor municipali și **Marin Lupaș** - președintele F.C. UTA, **Gheorghe Neamțiu** - prefect și **Mihai Calimente** - deputat PPR.*

S-au exprimat diverse păreri cu privire la trecerea în domeniul public a Stadionului UTA în patrimoniul CLM Arad.

Cert este însă că la momentul de față nu se poate face absolut nimic... De ce?

STADIONUL A FOST TRECUT LA... PRIVATIZARE

Doru Sever Puia - directorul FPS Arad, spune că: „Anul trecut, în luna mai, AGA de la UTA a aprobat trecerea la CLM Arad a stadionului, la valoarea de inventar de 1,2 miliarde de lei. Până în septembrie însă, când s-a trecut la privatizarea S.C. UTA S.A., CLM Arad nu a făcut nimic. Ca urmare, în septembrie s-a întocmit dosarul de privatizare al acestei fabrici în care apar și tribunele cu terenul de sub ele. De altfel, înainte de acest moment S.C. UTA S. A. a făcut două adrese la CLM Arad prin care a cerut să-și exprime intenția de a cumpăra aceste active."

Din păcate, la momentul de față nu se mai poate face nimic, pentru că: „S.C. UTA S. A. se află în curs de privatizare. Oferta de privatizare mai e valabilă câteva zile. Se pare că există o societate interesată să achiziționeze fabrica UTA... Doar după terminarea perioadei mai putem vedea ce e de făcut. De altfel, FPS a arătat cum se poate face acest transfer, dar, repet, acest lucru nu mai e posibil decât dacă până la data limită prevăzută în oferta de privatizare, S.C. UTA S.A. nu va fi cumpărată."

Din păcate însă, nu putem să nu spunem că a existat și un moment în care problema stadionului UTA putea fi rezolvată cu mult mai ușor...

N-AM REUȘIT SĂ REZOLVĂM NICI MĂCAR PROBLEMA STADIONULUI

„Problema stadionului UTA e veche, de vreo doi ani de zile. Încă dinainte de a fi eu instalat prefect - spune Gheorghe Neamțiu - am încercat să fac ceva pentru echipa de fotbal UTA. La acel moment, echipa avea un singur jucător și acela era portarul de... rezervă. Ceilalți jucători nu erau ai clubului. Practic, clubul UTA era în pragul falimentului: nu putea să-și plătească datoriile, fotbaliștii, administratorii... În această situație, împreună cu avocatul Kocis am făcut propunerea să se înființeze o asociație în participațiune la care să participe și partea italiană. Astfel, cu ajutorul antrenorului Tisza, am reușit să creăm o echipă competitivă pentru divizia B care în anul trecut a ajuns chiar în faza de a juca barajul pentru promovare în prima divizie".

Pe de altă parte însă **Gheorghe Neamțiu** spune că: „Din păcate, n-am reușit, însă, rezolvarea problemei stadionului. Partea italiană, prin investițiile făcute, a crescut practic valoarea activelor pe care acum S.C. UTA S. A. le-a scos la vânzare. După cum știți, dosarul de privatizare e făcut în așa fel încât S.C. UTA S.A. se poate vinde numai în ansamblul ei, și nu pe active. Am făcut demersuri încă de acum un an de zile ca stadionul să iasă de sub proprietatea S.C. UTA S. A. Primarul a fost de acord să treacă stadionul și clădirile în patrimoniul Primăriei, urmând ca ele să fie concesionate aceluia care le va folosi în domeniul fotbalului. Spre a rezolva această problemă împreună cu deputatul Mihai Calimente am avut o discuție cu primul - ministru de atunci, Radu Vasile, care în prezența mea a avut o discuție cu Victor Eros, vicepreședintele FPS, care ne-a și trimis o adresă despre cum se poate face acest transfer cu justă despăgubire... Lucrurile s-au tergiversat însă, referatul pentru introducerea acestei chestiuni pe ordinea de zi a CLM nu s-a făcut decât săptămâna trecută. Și atunci cu mare greutate... Urmare a discuțiilor ce au urmat am ajuns la concluzia că de fapt primarul Aradului nu a informat consilierii despre situația stadionului, toate informațiile au fost culese de pe stradă, din bârfe!

DOUĂ PĂRERI...

Pe de altă parte, primarul Valentin Neamț spune că în ceea ce privește achiziționarea stadionului UTA există două păreri:

I. Opinia exprimată în proiectul de hotărâre inițiat de domnii consilieri Viorel Dolha, Ioan Mureșan, Viorel Muscă, Mircea Mario Stoica și Corneliu Matica, conform căreia stadionul (doar tribunele, construcțiile și terenurile aferente acestora aparțin SC UTA; terenul de fotbal propriu-zis este domeniu public) poate trece în domeniul public, în condițiile art. 8 (3) din Legea nr. 213/198. „Trecerea în domeniul public a unor bunuri din patrimoniul societăților comerciale, la care statul sau o unitate administrativ-teritorială este acționar, se poate face numai cu plată și cu acordul adunării generale a acționarilor societății comerciale respective. În lipsa acordului menționat, bunurile societății comerciale respective pot fi trecute în domeniul public numai prin procedura exproprierii pentru cauză de utilitate publică și după o justă și prealabilă despăgubire."

Trecerea în domeniul public în condițiile legii speciale amintite apare astfel ca un mod special de dobândire a proprietății.

Inițiatorii au susținut posibilitatea trecerii bunului menționat în domeniul public al municipiului Arad.

II. O a doua opinie susținută, raportat la prevederile HG 450/1999, prevede că includerea stadionului în domeniul public nu este posibilă timp de 180 de zile de la începerea procedurii de privatizare (prin publicarea primului anunț) și că „nu poate fi cumpărător (de active de la o societate comercială la care statul este acționar majoritar) o persoană juridică română de drept public", conform HG 450/1999, privind aprobarea normelor metodologice de aplicare a OUG nr. 88/1997 privind privatizarea societăților comerciale. După publicarea, în octombrie 1999, de către FPS, a ofertei de privatizare a S.C. UTA S.A. Arad, un investitor a cumpărat, în luna decembrie 1999, dosarul de prezentare pentru privatizarea societății și au început tratativele cu acest investitor în data de 14 decembrie 1999. Dosarul de prezentare cuprinde, conform art. 14, pct. 3.79 din HG 450/1999, și acest stadion. Oferta de vânzare este irevocabilă în perioada celor 180 de zile menționate.

Pe parcursul derulării ofertei publice de vânzare a acțiunilor, societatea comercială nu poate modifica valoarea nominală, numărul și toate caracteristicile acțiunilor oferite (art. 13, pct. 3.5. din HG 450/1999).

„În concluzie, în ședința CLM din 29 februarie 2000 s-a hotărât mandatarea mea în calitate de primar al Municipiului Arad pentru a solicita acordul Adunării Generale a Acționarilor S.C. UTA S.A. în vederea trecerii în domeniul public a stadionului UTA, în condițiile art. 8 (3) din Legea 213/1998.

În cazul în care tratativele de privatizare nu se vor finaliza în termenul menționat, care expiră la începutul lunii aprilie 2000, Consiliul Local va face demersuri pentru trecerea stadionului în domeniul public, în condițiile legii" - spune primarul Aradului.

„Având în vedere că există aceste posibilități la achiziționarea de active, au fost promisiuni la acea vreme din partea lui Radu Vasile că ni se va da dezlegare să cumpărăm stadionul. Lucrul acesta eu l-am aflat din presă, n-am urmărit personal demersurile lui Radu Vasile" - afirmă Valentin Paul Neamț.

F. C. UTA A FĂCUT DEMERSURI LA PRIMĂRIE...

Pe de altă parte, **Marin Lupaș** spune că: „În urma demersurilor pe care prefectul le-a făcut la Guvern, pe 18 mai 1999 cu adresa 11292 ne-am adresat CLM-ului cu un memoriu în care solicitam ca după obținerea avizelor comisiilor de specialitate, CLM să adopte o hotărâre privind acordul de principiu pentru preluarea cu plată conform art. 7 din H.G. 55/2.02.1998 din patrimoniul S. C. UTA S.A. a activului „Stadion UTA", care urmează a deveni stadionul municipal destinat manifestărilor sportive publice. În acel memoriu am arătat situația și demersurile făcute până la acel moment. Astfel, am arătat la acea dată că: 1. „În prezent Stadionul UTA Arad, situat în Arad, Calea A. Vlaicu, nr. 36, face parte din activul SC UTA S.A. Arad, înscris în CF 14841 Arad.

Întrucât S.C. UTA S.A. este cuprinsă în programul de privatizare prevăzut de HG 55/1998 s-a procedat la dezmembrarea activului societății, stadionul cu toate anexele sale fiind evidențiat separat în CF.

2. FPS București, printr-o notă de fundamentare, s-a adresat Agenției Române de Dezvoltare pentru inițierea unui proiect de HG pentru transferarea Stadionului UTA Arad în administrarea Primăriei Arad.

Pentru întocmirea documentației este nevoie de acordul de principiu al Consiliului Local Arad privind preluarea prin transfer cu justa despăgubire conform art. 7 HG 55/98 a Stadionului UTA Arad.

3. Menționăm că preluarea vizează doar construcțiile, terenul fiind proprietatea de stat, astfel cum s-a dispus prin dc. 1401/1997 a CSJ dosar 2474/97."

N-AM PRIMIT NICI UN RĂSPUNS

„Din păcate, n-am primit nici un răspuns până astăzi. Ați văzut și dvs. că la ședința CLM în care s-a discutat această problemă nici executivul, nici consilierii nu știu nimic despre aceste demersuri. Nu pot să-mi dau seama cine a blocat această problemă" - spune Marin Lupaș. S-a încercat de mai multe ori ca acest subiect să fie trecut pe ordinea de zi, dar nu se știe din ce motive a fost scos."

Marin Lupaș speră ca măcar acum, în ceasul al XII-lea, să se găsească soluții. „Pentru că de doi ani de când sunt eu la UTA activăm în incinta acestui stadion, ne folosim de toate utilitățile, dar ar trebui să existe și forma legală de a exista aici. Există pericolul ca stadionul UTA să fie vândut altcuiva, care nu are nici o legătură cu fotbalul și atunci cumpărătorii pot face ce doresc cu stadionul." Mai ar fi de adăugat că „în starea în care se află stadionul la această oră, ar trebui dărâmat și reconstruit. El nu mai corespunde sub nici un aspect fotbalului de performanță. Eu regret că partea română doar s-a angajat verbal că va face ceva pentru UTA, dar de făcut n-a făcut însă nimic. Italienii n-au fost sprijiniți cu nimic în plan economic și spațiul în care și-au deschis magazinul l-am dat de la Clubul UTA pentru că fostul chiriaș nu și-a mai putut plăti chiria...".

DE LA FPS NI S-A SPUS CĂ CLM NU E INTERESAT...

Gheorghe Neamțiu spune că „în demersul pe care l-a făcut pentru emiterea unei H. G. care să dea posibilitatea CLM Arad să cumpere acest stadion de la Agenția Națională de Dezvoltare, ni s-a răspuns că nu se poate face acest transfer atâta timp cât CLM Arad nu-și manifestă dorința în acest sens. Acest lucru se tergiversează și astăzi. Odată s-a spus că nu sunt bani, altădată că nu este cadru juridic, altădată ni s-a spus că problema se rezolvă odată cu inventarierea patrimoniului public și privat și tot felul de astfel de motive."

Gheorghe Neamțiu crede că: „Ar fi o mare greșeală ca S. C. TEXTIL S. A. să cumpere activele de la S. C. UTA S. A. împreună cu stadionul și apoi să pună condiții italienilor de la F. C. UTA. Italienii au investit foarte mulți bani în aceste active. Eu am făcut tot ce era posibil. Dar se vede că nu există voință locală. E un lucru foarte grav... Această problemă nu trebuie tratată după cum ne place sau nu fotbalul."

O VINĂ O ARE ȘI FPS-UL LOCAL

Deputatul PPR **Mihai Calimente** crede că „lucrurile puteau fi rezolvate de mult. Demersurile s-au făcut încă din mai 1999. Cred că o vină o are și FPS-ul din Arad. Conducerea acestuia putea să spună că Primăria nu și-a spus încă punctul de vedere la transferul terenului, dar că urmează ca această problemă să fie tranșată și vom cumpăra acest teren. Dar era nevoie de bunăvoință. Probabil că s-a urmărit cu totul și cu totul altceva, din moment ce nu s-au comunicat nimănui timp de șase luni aceste hârtii. Mai mult de atât, s-a făcut un proiect de hotărâre în care nu se spune nimic despre tot ceea ce am spus aici. În aceste condiții, eu cred că e deja tardiv să se mai poată face ceva pentru că cel care achiziționează S. C. UTA S. A. vrea el să vândă stadionul și de ce să-l vândă cu 1,2 miliarde și de ce să nu ceară 10 miliarde? Cineva va câștiga din această afacere. Cei care pierd sunt în mod sigur arădenii, clubul UTA și fotbalul arădean."

Și **Gheorghe Neamțiu** este de părere că „S-au tergiversat lucrurile (Unii spun că în mod voit) până la momentul în care nu se mai poate face nimic."

Consilierul municipal **Viorel Dolha**, unul dintre inițiatorii proiectului de hotărâre discutat săptămâna trecută, arată că: „Consiliul Local poate trece în domeniul public stadionul, cu plată fie către actualul proprietar, fie către viitorul patron, fie cu voia, fie împotriva voinței acestuia, putându-se ajunge chiar la expropriere (obiectivele sportive sunt amintite în legea exproprierii). Mai mult, CLM, având proprietatea terenului de sub construcții, are o opțiune serioasă în a obține și stadionul.

Consilierii municipali și-au exprimat hotărârea de a prelua stadionul. Sperăm ca această hotărâre să fie pusă în practică spre binele fotbalului arădean de cei în terenul cărora se află acum «mingea»."

Până una, alta, ne aflăm în domeniul vorbelor. Faptele? Le așteptăm!

DANA LASC

Foto: **VIOREL MUSCA**

TV supliment

ADEVĂRUL

Programele săptămânii 10 – 16 martie 2000

PAMELA ANDERSON

DEPOZITUL CONSTRUCTION HOUSE

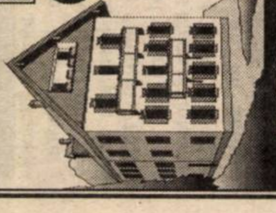

PROGRAM:
LUNI-VINERI 8.00-17.00
SÂMBĂTĂ: 8.00-12.00

Arad, str. Pădurii nr. 49, tel.:254457

VINDE DIN STOC LA PREȚURI DE DEPOZIT!

☐UȘI METALICE (UȘI BLINDATE) ☐Tablă zincată ☐Oțel beton ☐P.C. ☐Placaj ☐PFL ☐PAL ☐BINALE (uși, ferestre - peste 20 modele) ☐Podele și lambriuri din brad ☐Parchet - fag ☐CAHLE TERACOTĂ (mecanice și manuale) ☐Cărămidă șamotă ☐ȚIGLĂ - Târnăveni ☐Plăci azbociment ☐Bitum ☐Carton asfaltat ☐Carbid ☐Electrozi

Ofertă specială
- LAMBRIURI PVC
- RIGIPS Import
- VATĂ MINERALĂ Import

VIZITÂND DEPOZITUL NOSTRU VA PUTEȚI CONSTRUI O CASA LA UN PREȚ ACCESIBIL

DORIȚI O TÂMPLĂRIE MODERNĂ PENTRU CASA DVS.?

Tel. 210280

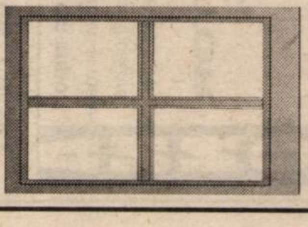

Fax: 210280

- *Preferați ca această tâmplărie PVC cu sticlă termopan să fie de calitate și din import?*

Apelați la:

EXCLUSIV AL - PLAST

- Casa dvs. poate avea de astăzi:

UȘI, FERESTRE CU STICLĂ TERMOPAN!

Arad, str. Pădurii nr. 91A, tel./fax: 210280

AICI TOTUL ESTE IEFTIN ȘI DE O CALITATE DEOSEBITĂ!

S.C. INSTALSAN CONSTRUCTION COMPANY

ARAD, STR. PĂȘUNII (spre Piața Soarelui)
nr. 13, MICĂLACA (aproape de cimitir)
a deschis un

DEPOZIT DE MATERIALE

DE CONSTRUCȚII:
- PAL ■ PFL ■ PLACAJ toate grosimile
- SOBE TERACOTĂ ■ UȘI ■ FERESTRE
- BITUM ■ CARTON ASFALTAT
- ȚIGLE ■ COAME ■ UȘI METALICE

INSTALAȚII SANITARE:
- GRESIE ■ FAIANȚĂ
- OBIECTE SANITARE

TELEFON 259088

sc INSTAL - SAN
CONSTRUCTION COMPANY srl

PROGRAM zilnic: 8,00 - 16,00
sâmbătă: 8,00 - 13,00

(973863)

EST TRANS CONSTRUCT

MĂSURA ECONOMIEI TALE

REPREZENTANT AL GRUPULUI TONDACH AUSTRIA

Vinde din stoc și preia comenzi:

- ȚIGLE CERAMICE CAL. I Tip JAMINA
- ȚIGLE CSARDAȘ
- ȚIGLE KERINGÖ
- ȚIGLE TANGO
- BLOCURI CERAMICE EFICIENTE

Arad, Calea Radnei nr. 262,
Micălaca –Telefon: 252.258

PARTENERUL DUMNEAVOASTRĂ DE DRUM

AUTO MDA

ARAD - Calea Timișorii nr. 50, tel. 057/286283; 286085; fax 057/278757
Modem 057/287136; e-mail auto mda@arad.ro
- Calea Radnei nr. 203, tel. 057/219050; modem 057/219049

CAUȚI...
PRODUSELE PENTRU SEZONUL RECE?

BOSCH
PRESTOLITE
- acumulatori

TECNOCAR
MAHLE
filtre - de combustibil
- de ulei

ICAT
N.G.K.
- bujii incandescente

BUGATTI
- pompe de apă

BRIDGESTONE
SAVA
- anvelope

WINN"S
- antigel
- spray pornire
- spray dezgheț

VERNET
MOTORAD
- termocuple
- termostate

I.C.R.A.
- bendix
- perii electromotor
- relee bujii incandescente

ERLAU
OTTINGER
- lanțuri auto

PUR ȘI SIMPLU TOT CE-ȚI DOREȘTI

Amortizoarele SACHS, nu numai pentru o călătorie confortabilă, ci mai ales pentru una sigură

TESTER AMORTIZOARE SACHS

● Testați-vă amortizoarele acum folosind tehnologia avansată oferită de firma SACHS. Noi vă vom arăta - NEGRU PE ALB - starea acestora.

TESTAREA ȘI MONTAREA AMORTIZOARELOR SACHS CUMPĂRATE DE LA AUTO M.D.A. se face în mod GRATUIT pe testerul montat la STATION CAR SERVICE str. Ștefan cel Mare nr. 26; tel. 287666

TVR 1

7,00 Matinal național
9,00 TVR Iași
10,05 Jenny - s., rel.
10,25 Casa mea - rel.
10,55 TVR Cluj-Napoca
11,45 Fotbal: **Galatasaray - Borussia** - rez.
12,35 TVR Timișoara
13,30 Emisiune în limba germană
14,00 Jurnal
14,15 CiberFan
14,30 Tribuna partidelor parlamentare
14,55 Fotbal: **Oțelul Galați - FC Brașov**, în direct
17,00 O vedetă cu ... cântece
17,30 Cuvânt pentru necuvântătoare
18,00 Corect!
18,05 Blossom - s.
18,30 Jenny - s.
19,00 Avanpremieră Știri
19,05 Amintiri din secolul 20
19,10 Sunset Beach - s.
20,00 Jurnal * Meteo * Sport
22,55 Omul de nicăieri - s.
21,45 Culise
22,30 Jurnalul de noapte
22,45 Schimanski - s.
0,10 Concert Ricky Martin - rel.

TVR 2

7,00 Santa Barbara - rel.
7,45 Alfred Hitchcock prezintă... - s., rel.
8,35 Care pe care - rel.
9,15 Veni, video, vici - rel.
10,00 Turnul de control - rel.
10,50 Orizont spiritual - rel.
12,00 Credo - rel.
13,00 Desene animate
13,30 Tradiții
14,00 Toți, împreună
14,45 Știri
14,50 Desene animate
15,15 Care pe care
16,00 Trupa DP 2
17,30 Santa Barbara - s.
18,15 Se întâmplă acum
18,45 Telejurnal TVR 2
19,20 Din folclorul popoarelor
19,35 Buzunare mari și mici
20,20 Femeia și marioneta - dramă, Franța, cu Pierre Arditi
21,55 Călătorind prin țară
22,10 Alfred Hitchcock prezintă... „Crima" - s.
23,00 Știri
23,05 Super curier de ambe sexe
0,20 Nocturna
0,40 TVM * Mesager

PRO TV

7,00 Bună dimineața, PRO TV e al tău!
10,00 Tânăr și neliniștit - rel.
10,45 Diagnostic: crimă! - s.
11,30 Dădaca - rel.
* P(r)oezia. La Eminescu
12,00 Mr. Baseball - comedie, SUA, 1992, cu Tom Selleck
14,00 Chestiunea zilei - rel.
16,10 Tânăr și neliniștit - s.
17,00 Știrile Pro TV
* Millennium. Clasic și modern
17,30 Urmărire generală - emisiune de educație civică
18,00 Reforma la români
18,25 Dădaca - s.
18,50 Chestiunea zilei
19,00 Știrile Pro TV
19,50 Chestiunea zilei
20,00 Dosarele X - s.
* Millennium. Clasic și modern
21,00 Profiler - psihologia crimei - s.
21,55 Știrile Pro TV
22,00 Chestiunea zilei
23,30 Știrile Pro TV
* P(r)oezia. La Eminescu
0,00 Diagnostic: Crimă! - rel.
1,00 Reforma la români - rel.
1,30 Urmărire generală - rel.
2,00 Știrile Pro TV
* P(r)oezia. La Eminescu

TV ACASĂ

4,30 Știrile de Acasă - rel.
5,00 Guadalupe - s.
6,00 Iubire sfântă - s., rel.
6,45 Dragoste și putere - rel.
7,15 Acasă la bunica - rel.
7,30 Căsuța poveștilor - rel.
7,45 Copilul adus de mare - s., rel.
8,30 Pentru iubirea ta - s., rel.
9,15 Înger sălbatic - s., rel.
10,00 Femeia vieții mele - s., rel.
10,45 Sânge din sângele meu - rel.
11,30 Nimic personal - s.
12,15 Jesus Christ Superstar - rel.
14,00 Antonella - s.
14,45 Iubire sfântă - s.
15,30 Dragoste și putere - s.
16,00 Copilul adus de mare - s.
17,00 Desene animate
17,10 Acasă la români - muzică populară
17,15 Acasă la bunica - rețete culinare
17,30 Pentru iubirea ta - s.
18,30 Știrile de acasă
19,00 Vremea de acasă
19,05 Sânge din sângele meu - s.
19,55 Vremea de acasă
20,00 Înger sălbatic - s.
21,00 Femeia vieții mele - s.

ANTENA 1

7,00 Observator
8,00 Dimineața devreme
10,00 Știri
10,10 Burlacul - s.
10,30 Fără obligații - s.
11,00 În semn de recunoștință - comedie, Franța, 1975
13,00 Știri
13,15 Raven - s.
14,00 Decepții - s.
15,00 Răsfățata - s.
17,00 Știri
17,25 Intrigi în Paradis - s.
19,00 Observator
20,00 Ultima suflare - thriller, SUA, 1993
22,00 Observator
22,30 A treia planetă de la Soare - s.
23,00 Ochi mincinoși - dramă, SUA, 1996
0,30 Samanka, insula pasiunii - erotic, coprod., 1982
2,30 Răsfățata - s., rel.

TV ARAD

7,00 Observator
8,00 Știri TVA - rel.
8,30 Fiți cu ochii pe noi! - rel.
10,00 Știri
10,10 Burlacul - s.
10,30 Fără obligații - s.
11,00 În semn de recunoștință - comedie, Franța
13,00 Știrile amiezii
13,15 Raven - s.
14,00 Decepții - s.
15,00 Răsfățata - s.
17,00 Știri
17,25 Divertisment
17,50 Anunțuri
18,00 Păstorul cel Bun
18,30 Știri TVA
19,00 Observator
20,00 Politica fără prejudecăți
21,30 Știri TVA - rel.
22,00 Observator
În continuare programul este identic cu cel al Antenei 1.

TV INTERSAT

9,00 Deschiderea programului
9,15 Revista presei
9,45 Horoscop
9,50 Dulce ispită - s.
10,30 Cártuna - show
11,00 Știri - rel.
11,30 Mistere, farmece și miracole
12,00 Cavalerii orașului - film
13,30 Microb - rel.
15,00 Destine - rel.
16,00 Desene animate
16,30 Balanța justiției
17,30 Emisiune de tradiții și folclor I
18,00 Umbre
18,30 Haideți să ne jucăm
18,45 Știri * Meteo * Sport * Publicitate * Vocea străzii
19,30 Emisiune economică - în direct
20,30 Farmacia de serviciu - s.
21,00 Impact - emisiune în direct
22,30 Eclipsa - film
0,00 Știri - rel.
0,30 Erotica

ANIMAL PLANET

8,00 Spectacolul naturii
8,30 Salvați animalele!
9,00 Un câine cu imaginație
9,30 Noile aventuri ale lui Black Beauty
10,00 În lumea animalelor
11,00 Aventurile vânătorului de crocodili
12,00 Cazurile judecătorului Wapner
13,00 Catedrala vie
14,00 Vânătorul de crocodili
15,00 Urgențe veterinare
15,30 Salvați animalele!
16,00 Pacienții lui Harry
16,30 Povestiri de la grădina zoologică
17,00 Spectacolul naturii
17,30 Aventurile vânătorului de crocodili
18,30 Acvanauții
19,00 Urgențe veterinare
19,30 Reportaje de la grădina zoologică
20,00 Vânătorul de crocodili
21,00 Universul naturii

BUDAPESTA 1

6,42 Matinal; 6,45 Lumea satului; 7,00 Magazin matinal; **10,05 Bestia** - s.; **11,00 Vacanță fericită** - s.; **12,05 Chibritul suedez** - s.; 13,00 Magazin informativ; 14,00 Magazin regional; 14,50 Clubul celor trei dorințe; **15,05 Soția clovnului** - film TV; 16,00 Câmpuri de luptă - doc. Anglia; **16,05 Asta s-a întâmplat** - s.; 17,00 Copiii Europei; **17,35 Doi băieți, o fată și o pizerie** - ultimul episod; 18,05 Fotbal - campionatul Ungariei; 20,30 Jurnal; **21,00 Atlantis** - film Franța/Italia, cu Fernando Rey; 22,35 Intermezzo; 23,00 Știri; 23,10 Actual; **0,05 Dosarele X** - s.

BUDAPESTA 2

10,05 Johann Strauss - opere; 11,00 Portret - Márkus László; 11,50 Musica Historica; 12,05 Cerc familial; **13,00 Hotel Paradis** - s.; 14,00 Magazin informativ; 14,30 Actual; 15,00 1100 ani în centrul Europei; 15,30 Tezaur cultural; 15,40 Inedit; 16,30 Casa maghiară; 17,00 Strada școlii; 18,30 Panorama; 19,00 Telesport; 20,40 Desene animate; 21,00 Jurnal; 21,30 Secolul nostru; 21,55 Ungaria 2000; **22,25 Primăvară mortală** - f. Ungaria

VĂ RECOMANDĂM

TVR 2

20,20 FEMEIA ȘI MARIONETA
- dramă, Franța, cu Pierre Arditi

SOCIETATEA ANNO SRL
● Comercializează o gamă variată de radiatoare din import
OȚEL, ALUMINIU - DUNAFERR, ACURAD, XHENIA, precum și materiale din CUPRU, FIER, HENCO pentru instalații de apă și încălzire.
● Vinde ȚIGLE IMPORT UNGARIA: TANGÓ, CSÁR-DÁS, KERINGŐ
● Angajează: VÂNZĂTOR
pentru magazin - cu experiență în domeniu,
cunoscător de limba maghiară.
INFORMAȚII: ARAD, STR. ANDREI ȘAGUNA NR. 52.
(4508910)

PRIMA

7,00 Karaoke Show - rel.
8,00 Dimineața cu Prima
12,00 Celebri și bogați - s. rel.
13,00 Politica de mâine - rel.
15,00 Apel de urgență - rel.
15,30 De colo colo - rel.
16,00 Viața în direct
17,00 Celebri și bogați - s.
18,00 Focus * Sport * Meteo
18,55 Clip Art
19,00 Karaoke Show
20,00 Un erou obișnuit - acț. SUA, 1977
21,30 Exploziv
22,00 Clip Art - rel.
22,05 Focus
22,30 Revista presei
22,35 Politica de mâine
0,30 Daniel Boone - av., SUA, 1936
2,00 Focus - rel.

TELE 7 ABC

7,00 Știri
7,10 Bună dimineața, România
9,00 Documentar
10,00 Știri
10,30 Dintre sute de ziare - rel.
11,30 Documentar
12,00 Reporter Tele 7 - rel.
12,30 24 din 24 - rel.
13,00 Drumuri printre amintiri - rel.
13,30 Telemedicina - rel.
15,00 Știri
15,45 Post Meridian
18,00 Documentar
18,55 Pariul Trio
19,00 Dincolo de anul 2000 - doc.
20,00 Telejurnal
20,30 Economic ABC
21,00 Dintre sute de ziare
21,40 Pariul Trio
21,45 Loto
22,00 Linia întâi
0,00 Știri
0,30 Concert
1,35 Teleshopping
2,10 Telejurnal - rel.
2,35 Economic ABC - rel.
3,00 Documentar
4,00 Linia întâi - rel.
5,00 Concert - rel.
6,00 Clipuri muzicale

HBO

10,00 Trezirea lui Horton - comed., SUA, 1997
11,30 Tom și Huck - av., SUA, 1995
13,00 Cine știe câștigă - dramă, SUA, 1994
15,15 Drumul fără întoarcere - dramă, SUA, 1997
17,30 Banii vorbesc - comed., SUA, 1997
18,30 Ghinionista - comedie, SUA, 1996
20,00 L.A. Confidential - suspans, SUA, 1997
22,15 Rock'n Roll - comedie, SUA, 1996
0,00 Dragostea e oarbă - dragoste, SUA, 1998
1,30 Stargate - s.

DISCOVERY

10,00 Povestiri despre supraviețuire în Australia
10,30 Aventuri la pescuit cu Rex Hunt
11,00 Dincolo de adevăr: Valul englez de OZN
12,00 Imperiul solar
13,00 Automobile în top
13,30 Creaturi fantastice
14,00 Animal X
14,30 Pasul următor
15,00 Dezastre
15,30 Flightline
16,00 Misterul galionului fantomă
17,00 Aventuri la pescuit cu Rex Hunt
17,30 Discovery astăzi
18,00 Echipa timpului
19,00 Forțe de elită
20,00 Pasiunea pentru automobile
20,30 Discovery astăzi
21,00 Infernul plutitor
22,00 Dosarele FBI
23,00 Criminaliștii
0,00 Câmpuri de bătălie
1,00 Descoperirea mamutului
3,00 Universul misterios al lui Arthur C. Clarke
3,30 Călătorii la întâmplare

TV INTERNAȚIONAL

21,30 S-a întâmplat... azi
21,35 Revista presei
21,40 Practic Info
22,00 Jurnal * Curs valutar * Meteo
22,30 Unda verde
23,30 Garantat 100%
0,10 Casa mea
0,40 Muzică

ATOMIC TV

7,00 Selector
10,25 Reactor
10,30 Atomic Café - rel.
11,00 Atomix cu Mircea - rel.
14,00 Interactiv
15,55 Reactor
16,00 Metropolis cu Dinu - rel.
17,00 Selector
19,00 Atomix cu Oana
21,55 Reactor
22,00 Hai Hui - rel.
22;30 GOGS - desene animate
23,00 Klub Bizzar - rel.
0,00 Insomnia

TV 2

7,00 Ediție matinală; 7,30 Bună dimineața, Ungaria!; **9,30 Bogați și frumoși** - s.; **9,55 Riviera** - s.; **10,45 O femeie misterioasă** - s.; 11,35 Ofertă directă; 12,05 Hangarul; 12,30 Mila, vedeta; 12,55 Ura, călătorim!; **13,10 Airport** - s; **13,35 Riviera** - s; **14,00 Bogați și frumoși** - s.; **14,25 Doctorul de la munte** - s.; **16,10 Mac Gyver** - s.; **17,00 Sunset Beach** - s.; **17,45 Samantha** - s.; **18,40 Vipera** - s.; 19,30 Fapte; 20,00 Roata norocului; **20,30 Rosalinda** - s.; 21,00 Striptease masculin; **21,30 Trăgătorii de elită** - s.; 22,45 Bună seara, Ungaria!; **23,30 Fugă periculoasă** - f.; 1,10 Ungaria, mâine

PRO 7

7,10 Sam - magazin; **8,00 Simpsonii** - s.; **8,25 Mallorca** - s.; **8,55 Cine-i șeful?** - s.; **9,55 Nell** - dramă, SUA, 1994; **12,00 Diagnostic - crimă** - s.; **13,00 Matlock** - s.; 14,00 Sam - magazinul amiezii; 15,00 Talk-show-uri; 18,00 Taff - magazin; **18,25 Simpsonii** - s.; **19,00 Sub un acoperiș** - s. 2 ep.; **20,00 Fam. Bundy** - s.; 20,30 Galileo - magazin; 20,55 Știri, sport, meteo; 22,55 Știri; **21,15 Copii de împrumut** - comedie, SUA, 1995, cu Leslie Nilsen; 23,10 Switch show; **0,40 Ape periculoase** - acț., SUA, 1994

RTL

7,00 Magazin matinal; 7,30 Bună dimineața; 8,00 Magazin matinal; **8,30 Bogați și frumoși** - s.; **8,55 Între noi** - s.; **9,25 Vremuri bune...** - s.; 10,00 Dimineața mea - magazin; 11,30 Sabrina talk; 12,30 Duelul familiilor - conc. tv; 13,00 Magazinul amiezii; 14,00 Talkshow-uri; **18,00 Dădaca** - s.; **18,30 Între noi** - s.; 19,00 Bună seara RTL; 19,30 Exclusiv - vedete; 19,45 Știri; 20,10 Exploziv - mag.; **20,40 Vremuri bune, vremuri rele** - s.; **21,15 Alarmă pentru Cobra 11** - s.; **22,15 Balko** - s.; **23,15 Santinela** - s. Germania; **0,15 Urmăriți de poliție** - rep.; 1,00 Știri; **1,30 Golden Girls** - s.

TV 5

14,05 Fapt divers. Magazin; 15,15 Cuibul - s.; 17,15 Întrebări TV 5; 17,30 Teleturism. Informații din turism; 18,15 Piramide; 18,30 Întrebări pentru campion; 19,00 Jurnal TV5; 19,15 Cuibul - s.; 21,00 Jurnal Elveția; 21,30 Jurnal; 22,15 Marile zile. Documentar ; 23,15 Fetele lui Lido - f.;

EUROSPORT

9,30 Schi aplin; 10,00 Schi alpin - Bormio, direct; 11,00 Biatlon - direct; 12,30 Snowboard; 13,00 Schi alpin Bormio, direct; 14,15 Combinata Nordică; 15,30 Combinata alpină, direct; 16,30 Tenis; 18,00 Biatlon; 19,00 Natație; 21,00 Motosport; 22,00 Box; 23,30 Fotbal - Cupa UEFA; 1,30 Motosport.

VĂ RECOMANDĂM

HBO	PRO 7
17,30 BANII VORBESC - comed., SUA, 1997	21,15 COPII DE ÎMPRUMUT - comedie, SUA, 1995, cu Leslie Nilsen

C. C. BANCA POPULARĂ FAMILIA
acordă împrumuturi tip C.A.R.
cu 18% dobândă anuală și credite
pe maxim 5 ani cu dobândă
anuală între 32% și 52%
Relații suplimentare: str. Bușteni, nr. 5
Telefon: 057 / 235.982

TVR 1

7,00 Matinal național
9,00 TVR Iași
10,00 Jenny - rel.
10,30 Impas în doi - rel.
11,00 TVR Cluj-Napoca
12,05 Tezaur folcloric - rel.
12,55 TVR Timișoara
14,00 Jurnal
14,15 CiberFan
14,30 Destinul unei națiuni
15,00 Conviețuiri
16,00 Pentru dv., doamnă!
17,00 La telefon, muzica populară!
17,30 Casa mea
18,00 Corect!
18,05 Blossom - s.
18,30 Jenny - s.
19,00 Avanpremieră Știri
19,05 Amintiri din secolul 20
19,10 Sunset Beach - s.
20,00 Jurnal * Meteo * Sport
20,30 Fotbal: Meci din Cupa UEFA
22,30 Reflecții rutiere
22,45 Jurnalul de noapte
23,05 Punct ochit
0,05 Rock la miezul nopții

TVR 2

7,00 Santa Barbara - rel.
7,45 Alfred Hitchcock prezintă...- rel.
8,35 Care pe care - rel.
9,30 Enigmatică: Terra - rel.
10,05 Mit și istorie - rel.
11,25 Star Trec - rel.
12,15 Ferma - rel.
13,00 Desene animate
13,30 Tribuna partidelor parlamentare
14,00 Toți, împreună
14,45 Știri
14,50 Desene animate
15,15 Care pe care!
16,00 Trupa DP2
17,30 Santa Barbara - s.
18,15 Se întâmplă acum!
18,45 Telejurnal
19,20 Antologia jocului
19,35 Două mame pentru Zachary - dramă, SUA, 1996
21,10 Turnul de control
21,55 Călătorind prin țară
22,05 Alfred Hitchcock prezintă ... „Chinul doamnei Snow" - s.
23,00 Știri
23,05 Un secol de cinema: Jane Russel
23,50 Nocturna
0,05 TVM. Mesager

PRO TV

7,00 Bună dimineața, Pro TV e al tău!
10,00 Tânăr și neliniștit - rel.
11,00 Diagnostic crimă! - s., rel.
11,45 Dădaca - rel.
* P(r)oezia. La Eminescu
12,15 Vorbe dulci - dramă romantică, SUA, 1985
14,15 Chestiunea zilei - rel.
16,10 Tânăr și neliniștit - s.
17,00 Știrile Pro TV
* Millenium. Clasic și modern
17,30 Drumul spre Rai - s.
18,25 Dădaca - s.
18,50 Chestiunea zilei
19,00 Știrile Pro TV
19,50 Chestiunea zilei
20,00 Mărturie târzie -ultima parte
* Millenium. Clasic și modern
21,55 Știrile Pro TV
22,00 Chestiunea zilei
23,30 Știrile Pro TV
* P(r)oezia. La Eminescu
0,00 Diagnostic crimă! - s.
* P(r)oezia. La Eminescu
1,00 Vorbe dulci - f. rel.
2,30 Știrile Pro TV
3,00 Mărturie târzie - f. ultima parte - rel.
5,00 Babylon 5 - rel.
5,45 Povești extraordinare - s.

TV ACASĂ

4,30 Știrile de Acasă - rel.
5,00 Guadalupe - s.
5,50 Iubire sfântă - rel.
6,45 Dragoste și putere - rel.
7,15 Acasă la bunica - rel.
7,30 Căsuța poveștilor - rel.
7,45 Copilul adus de mare - rel.
8,30 Pentru iubirea ta - rel.
9,15 Înger sălbatic - rel.
10,00 Femeia vieții mele - rel.
10,55 Sânge din sângele meu - rel.
11,40 Nimic personal - s. rel.
12,25 Verdict: Crimă! - f. rel.
14,00 Antonella - s.
14,45 Verdict: crimă! - s.
15,30 Dragoste și putere - s.
16,00 Copilul adus de mare - s.
17,00 Desene animate
17,10 Acasă la români - muzică populară
17,15 Acasă la bunica - rețete culinare
17,30 Pentru iubirea ta - s.
18,30 Știrile de Acasă
19,00 Vremea de acasă
19,05 Sânge din sângele meu - s.
19,55 Vremea de acasă
20,00 Înger sălbatic - s.
21,00 Femeia vieții mele - s.
21,55 Vremea de acasă
22,00 Clasa conducătoare - f. Anglia, 1972

ANTENA 1

7,00 Observator
8,00 Dimineața devreme
10,00 Știri
10,10 Burlacul - s.
10,30 Fără obligații - s.
11,00 O fotografie perfectă - suspans, SUA, 1990
13,00 Știri
13,15 Raven - s.
14,00 Decepții - s.
15,00 Scandalul - s.
16, 00 Suflet rebel - s.
17,00 Știri
17,20 Divertisment Vouă
17,25 Intrigi în Paradis - s.
19,00 Observator
19,55 Divertisment Vouă
20,00 Forțele de muncă - emisiune de divertisment
21,00 Brigada mobilă - s.
21,30 Prezentul simplu
22,00 Observator
22,25 Divertisment Vouă
22,30 Marius Tucă Show
1,00 Navarro - rel.
2,30 Scandalul - rel.
3,15 Intrigi în Paradis - rel.
5,00 Hombres - războiul sexelor - s.

TV ARAD

7,00 Observator
8,00 Știri TVA - rel.
8,30 Club T - rel.
9,50 Anunțuri - rel.
10,00 Știri
10,10 Burlacul - s.
10,30 Fără obligații - s.
11,00 O fotografie perfectă - aventuri, SUA, 1990
13,00 Știrile amiezii
13,15 Raven - s.
14,00 Decepții - s.
15,00 Scandalul - s.
16,00 Suflet rebel - s.
17,00 Știri
17,25 Divertisment
17,50 Anunțuri
18,00 Viața spirituală
18,30 Știri TVA
19,00 Observator
20,00 Fiți cu ochii pe noi
21,20 Anunțuri - rel.
21,30 Știri TVA - rel.
22,00 Observator
22,25 „Vouă"
22,30 Marius Tucă Show

TV INTERSAT

9,00 Deschiderea programului
9,15 Revista presei
9,45 Horoscop
9,50 Dulce ispită - s.
10,30 Desene animate - Cartuna show
11,00 Știri - rel.
11,30 Mistere, farmece și miracole
12,00 Mărturisirea - f. rel.
13,30 Obiectiv economic - r.
13,45 Comorile lumii - rel.
14,00 Emisiune în limba maghiară - rel.
15,00 Trei ceasuri rele - rel.
16,00 Desene animate - Tombik & B.B.
16,30 Audio Star și invitații săi - emis. muzică populară
18,30 Haideți să ne jucăm
18,45 Știri, meteo, sport, publicitate, vocea străzii
19,30 Destine
20,30 Farmacia de serviciu - s.
21,00 Microb - emisiune în direct
22,30 Un act de neiertat - f.
0,00 Știri - rel.

ANIMAL PLANET

8,00 Spectacolul naturii!
8,30 Salvați animalele!
9,00 Un câine cu imaginație
9,30 Noile aventuri ale lui Black Beauty
10,00 În lumea animalelor
11,00 Aventurile vânătorului de crocodili
12,00 Cazurile judecătorului Wapner
13,00 Elefanții de pădure
14,00 Vânătorul de crocodili
15,00 Urgențe veterinare
15,30 Salvați animalele!
16,00 Pacienții lui Harry
16,30 Povestiri de la grădina zoologică
17,00 Spectacolul naturii cu Jeff Corwin
17,30 Aventurile vânătorului de crocodili
18,30 Acvanauții
19,00 Urgențe veterinare
19,30 Reportaje de la grădina zoologică
20,00 Vânătorul de crocodili

BUDAPESTA 1

6,45 Lumea satului; 7,00 Bună dimineața; **10,05 Bestia** - s; **11,00 Vacanță fericită** - s; **12,00 Chibritul suedez** - s. francez; 13,00 Magazin informativ; 14,00 Mag. minorităților; 15,00 Linda; **16,00 Vizitatorul** - s.; 17,00 În sănătatea ta; 17,25 Secretele atmosferei; **18,00 Jani merge acasă** - s.; 18,30 Asociația Sf. Ștefan; 18,50 Știri regionale; 19,00 Știri; 19,15 Tema; 19,30 Fanii; **20,00 Totul pentru iubire** - s.; 20,30 Știri; 21,00 Lumea-i un teatru; 22,00 Slăbiciunea spectacolelor; 23,00 Știri; 23,05 Actual; 23,30 Panorama; **0,00 Twin Peaks** - s.

BUDAPESTA 2

10,05 Autoportret; 11,00 Mânia zeilor; 11,40 Sărutul muzei; 12,05 Telenoroc 12,30 112 - emisiunea poliției; **13,00 Vin și putere** - s.; 14,00 Magazin informativ; 14,35 Emisiune concurs; 15,00 Delta - mag. de știință; 15,30 PoliTour; 16,00 Halo; 16,30 Salon maghiar; 17,00 Strada școlii; 18,30 Casa maghiară; 19,00 Telesport; 20,40 Desene animate; 21,00 Știri, sport; 21,30 Festivalul de primăvară de la Budapesta; **22,20 Oprește clipa** - f. SUA

OFERTĂ SPECIALĂ!

Numai prin depozitul en gros al **S.C. ARALIA S.A.**
puteți să cumpărați la prețurile cele mai mici din Arad
- Bere Premium 1/2 l = 3.000 lei
- Bere Damburger 1/2 l = 3.600 lei
- Bere Damburger 1/2 l (doze) = 6.600 lei
- Cornuri cu cremă = 3.451 lei

Prețurile nu includ T.V.A.

Informații P-ța Spitalului Bl. H,
telefon 212.488, 230.912 sau 095-62.82.29

INFOTON ROMÂNIA
Str. L.Blaga, nr.2-4
Tel.: 280175, 092 249515

Transport marfă
intern și extern
3t / 17mc

PRIMA

7,00 Karaoke Show - rel.
8,00 Dimineața cu Prima
12,00 Celebri și bogați - s., rel.
13,00 Politica de mâine - rel.
15,00 Exploziv - rel.
15,30 Tradiții - rel.
16,00 Viața în direct
17,00 Celebri și bogați - s.
18,00 Focus * Sport * Meteo
18,55 Clip Art
19,00 Nadine Show
20,00 Alegeți filmul!
21,30 Real TV
22,00 Clip Art - rel.
22,05 Focus
22,45 Revista presei
23,00 Pantofi de lux - dragoste, coprod., 1990
1,00 Galeria - suspans, SUA
2,30 Focus - rel.

TELE 7 ABC

7,00 Știri
7,10 Bună dimineața, România
9,00 Dincolo de anul 2000 - doc.
10,00 Știri
10,30 Dintre sute de ziare - rel.
11,30 Documentar
12,00 Linia întâi - rel.
14,00 Îți mai aduci aminte, Doamnă? - rel.
15,00 Știri
15,30 Domino
17,00 Documentar
18,00 Dincolo de anul 2000 - doc.
19,00 În justiție
20,00 Telejurnal
20,30 Economic ABC
21,00 Dintre sute de ziare
22,00 Lumea în clipa 2000
23,20 Tentații
0,00 Știri
0,30 Concert
1,35 Teleshopping
2,10 Telejurnal - rel.
2,35 Economic ABC - rel.
3,00 Documentar
4,00 Lumea în clipa 2000 - rel.
5,30 În justiție - rel.
6,20 Concert
7,35 Teleshopping

HBO

10,00 Viața în roz - dramă, SUA, 1997
11,30 Trezirea lui Horton - comedie, SUA, 1997
13,00 Bomba - comedie, SUA, 1995
14,30 Lone Star - dramă, SUA, 1996
16,45 Dragostea e oarbă - dragoste, SUA, 1998
18,15 Phoenix - acțiune, SUA, 1998
20,00 Ghinionista - comedie, SUA, 1996
21,30 Batman și Robin - acțiune, SUA, 1997
23,30 Nevastă de om bogat - thriller, SUA, 1996
1,00 Droguri de casă - comedie, SUA, 1998
2,45 Dentistul - horror, SUA, 1997

DISCOVERY

10,00 Povestiri despre supraviețuire în Australia
10,30 Aventuri la pescuit cu Rex Hunt
11,00 Mari comandanți
12,00 Din lumea supranaturalului
13,00 Automobile în top
13,30 Aventuri în Australia
14,00 Africa necunoscută
14,30 Pasul următor
15,00 Dezastre
15,30 Flightline
16,00 Vulcani subacvatici
17,00 Aventuri la pescuit cu Rex Hunt
17,30 Primele zboruri
18,00 Echipa timpului
19,00 Accidente auto
20,00 Bătălia pentru planetă
20,30 Primele zboruri
21,00 Un craniu ciudat
22,00 Vânătorul de crocodili
23,00 Vânătorul de recompense
0,00 Mașini extreme
1,00 Criminaliștii
2,00 Primele zboruri
2,30 Pasiunea pentru automobile
3,00 Universul misterios al lui Arthur C. Clarke
3,30 Călătorii la întâmplare

TV INTERNAȚIONAL

21,30 S-a întâmplat... azi
21,35 Revista presei
21,40 Avocatul vă răspunde
22,00 Jurnal * Meteo
22,30 Art Mania - Eros în anii '20 (II)
23,30 Mari actori: Coca Andronescu
0,25 Rock la „Cina"

ATOMIC TV

7,00 Selector
10,25 Reactor
10,30 Cybernet
11,00 Atomix cu Ina - rel.
14,00 Interactiv
15,55 Reactor
16,00 Turnul Londrei
17,00 Selector
19,00 Atomix cu Oana
21,55 Reactor - știrile zilei
22,00 Album Show
23,00 Vibrații - rel.
0,00 Insomnia

TV 2

7,00 Magazin matinal; 7,30 Bună dimineața Ungaria!; **9,30 Bogați și frumoși** - s.; **9,55 Riviera** - s.; 10,25 Viață adevărată; **10,45 O femeie misterioasă** - s.; 11,35 Ofertă directă; 12,05 Internet; 13,10 Clinica veterinară; **13,35 Riviera** - s.; **14,00 Bogați și frumoși** - s.; **14,25 Doctorul de la munte** - s.; **16,10 Mac Gyver** - s.; **17,00 Sunset Beach** - s.; **17,45 Samantha** - s.; **18,40 Vipera** - s.; 19,30 Fapte; 20,00 Roata norocului; **20,30 Rosalinda** - s.; 20,55 Darido - show; 22,45 Bună seara, Ungaria!; **23,30 Omul întunericului 2** - f. SUA; 1,10 Pantofii roșii

PRO 7

7,10 Sam - magazin; 8,00 Taff - magazin; 8,25 Desene animate; **8,45 Mallorca** - s.; **9,15 Cine-i șeful?** - s.; **10,20 Ochiul boului** - comedie, SUA, 1989; **12,00 Diagnostic: crimă** - s.; **13,00 Matlock** - s.; 14,00 SAM - magazin; 15,00 Talkshow-uri; 18,00 Taff magazin; **18,25 Simpsonii** - s.; **19,00 Sub un acoperiș** - 2 ep; **20,00 Fam. Bundy** - s.; 20,30 Galileo - magazin; 20,55 Știri, sport, meteo; **21,15 În fruntea cercetașilor** - f. SUA, 1994, cu Daniel Stern; **23,10 Paza de noapte** - f. SUA/Anglia 1994, cu Pierce Brosnan; **1,05 Capcana nopții** - thriller, SUA, 1993

RTL

7,00 Matinal; 7,30 Bună dimineața; 8,00 Matinal; **8,30 Bogați și frumoși** - s.; **8,55 Între noi** - s.; **9,25 Vremuri bune ...** - s.; 10,00 Dimineața mea - mag.; 11,30 Sabrina talk; 12,30 Duelul familiilor - conc. tv; 13,00 Magazinul amiezii; 14,00 Talkshow-uri; **18,00 Dădaca** - s.; **18,30 Între noi** - s.; 19,00 Bună seara! - magazin; 19,30 Exclusiv; 19,45 RTL Aktuell; 20,10 Exploziv - magazin; **20,40 Vremuri bune, vremuri rele** - s.; 21,15 Cei mai netoți delincvenți din lume; **22,15 Totul Atze** - s. distr. Germania; **22,45 Vecini diabolici** - s.; 23,15 7 zile, 7 capete - retrospectivă veselă; 0,15 Planet Comedy; 1,00 Știri; **1,30 Fete de aur** - s.

TV 5

13,05 Întrebări TV 5; **14,05 Fax Culture** - s; 17,00 Jurnal TV 5; 17,15 Întrebări TV 5; 17,30 Magazin; 18,05 Piramide; 18,30 Întrebări pentru campion; 19,00 Jurnal TV 5; **21,00 Întoarcere la Fonteyne** - film; **22,05 Diva** - s.; 23,00 Jurnal TV 5; 23,15 Divertisment

EUROSPORT

9,30 Biatlon; 11,00 Fotbal - Cupa UEFA; 13,00 Schi alpin; 13,30 Snowboard; 14,00 Biatlon - Lahti, direct; 15,30 Combinata nordică - Oslo; 16,30 Ciclism Paris - Nisa, direct; 18,00 Schi - Combinata nordică - Oslo, direct; 19,00 Schi sărituri - CM Trondheim, direct; 21,00 Fotbal - Cupa UEFA; 23,00 Fotbal - Legende CE; 0,00 Sportcentre special; 0,15 Patinaj viteză CM - Sheffield.

RADIO ARAD & RADIO CONTACT (99,1 MHz)

5,00-8,00 Lupta cu somnul; 8,00-10,00 Bună dimineața, Arad!; 10,00-12,00 Tovarășii mei; 12,00-14,00 Pulsul zilei; 14,00-16,00 Contact FM; 16,00-17,00 Atenție mare; 17,00-18,00 Născuți pentru muzică; 18,30-19,00 Radio Magazin Deuche Welle; 19,00-19,30 Bună seara, Arad!; 19,30-20,00 Viața spirituală; 20,00-22,00 Seară de seară; 22,00-5,00 Vineri seară nu mi-e somn

RADIO PRO FM (92,1 MHz)

1,00-3,00 MINISTRY OF SOUND SESSION cu Mihai Gurei; **3,00-5,00 MUZICĂ; 5,00-5,30 BULETIN DE ȘTIRI** la fiecare sfert de oră; **5,30-8,00 PRO FM PÂNĂ LA UNU** cu Nono Semen și Laura Călăceanu; **7,00-10,00 PRO FM PÂNĂ LA UNU** cu Cătălin Lăpușcă; **10,00-13,00 PRO FM PÂNĂ LA UNU** cu Mihai Dobrovolschi; **13,00-14,00 13-14 CU ANDREI** cu Andrei Gheorghe; **14,00-17,00 POFTIM PRO FM** cu Cristian Pavel; **17,00-18,00 TOP TEN PRO FM** cu George Vintilă; **18,00 - 19,00 FABRICAT ÎN ROMÂNIA** cu Andrei Gheorghe; **19,00-20,00 252.26.42** cu Călin Gheorghe; **20,00-23,00 LATINO PARTY** cu Vali Bărbulescu; **23,00-2,00 HOT PARTY MIX** cu Mihai Gurei

RADIO TIMIȘOARA

6,00 Ceasurile dimineții; 8,00 Muzică populară cu dedicații; 9,00 Cânt din suflet; 10,00 Radio circuit; 11,00 Gramofon; 12,00 Miez de zi la polul vest; 13,00-16,00 Emisiune în lb. germană, maghiară, sârbă; 16,00 Radio cocktail; 18,00 Actualitatea radio; 18,10 România 2000 plus; 19,00 Radiojurnal; 19,15 Idei în dialog; 20,05 Călătorie în lumea poveștilor; 20,15 Istoria muzicii rock; 21,00 Curierul de seară; Știri: 6,00; 7,55; 11;00; 12,50; 17,00; 20,00; 21,00; 21,55. **Radio Jurnal:** 7,00; 16,00; 19,00.

RADIO SEBIȘ

6,00 Matinal „21"
9,00 Alo, tu alegi!
10,00 Cafeaua de zece
12,00 Magazin „21"
14,00 Astăzi te sărbătorim - muzică populară și dedicații muzicale
15,00 Secvența „21"
18,00 La mulți ani! - dedicații muzicale
19,00 Rock Da Hause
20,00 Adina și Pamela Șou
22,00 Club „21"
0,00 Telefonul îndrăgostiților

TVR 1

7,00 Jenny - s., rel.
7,30 Omul de nicăieri - s., rel.
8,20 Dinastia Strauss - s.
9,10 Desene animate
10,00 Vă place filmul?
10,30 Art-mania
11,15 Garantat 100%
12,00 Muzica da capo al fine
12,30 Lumea și noi
12,55 Fotbal: **FC Argeș - Rapid**, în direct
15,00 Arca Marinei
16,50 Auto Club
17,00 Teleenciclopedia
18,05 Marea schimbătoare - s.
19,00 Perechea potrivită
19,30 Carol și compania - s.
20,00 Jurnal * Sport * Meteo
20,30 Surprize, surprize
22,30 Dr. Quinn - s.
23,20 Jurnal
23,25 Săptămâna sportivă
23,35 Mă înnebunești - comedie, Austria, 1994

TVR 2

7,00 Santa Barbara - rel.
7,45 Alfred Hitchcock prezintă... - rel.
9,45 Lumea de mâine
10,15 Star Trek - Generația următoare - s.
12,00 Arta apărării
12,30 Dezastrele naturale
13,40 Sabrina, vrăjitoare la 17 ani - s.
14,05 Desene animate
14,25 Știri
14,30 Atlas
15,00 Insula - dramă, Franța, 1987
16,20 Energia formelor (II)
16,50 Timpul trecut
17,50 Top TVR 2
18,45 Telejurnal TVR 2
19,10 Dosar „Lumini și umbre" - s.
20,30 Povestiri de la Hollywood
21,15 Marele Bob - s.
22,00 Femeia în alb - suspans, Anglia, 1998
23,55 Știri
0,00 Integrale
0,50 TVM * Mesager

PRO TV

7,00 Câinele familiei - d. a.
7,20 Căpitanul N - d.a.
7,40 Peter Pan - d. a.
8,15 Mica sirenă - d.a.
8,30 Aventurile lui Sylvester și Tweety - d.a.
9,00 Tânărul Hercule - s.
10,00 Lois și Clark - s.
11,00 Promotor
11,30 w.w.w.apropo.ro - magazin
* P(r)oezia. La Eminescu
12,00 Premiile pentru excelență în cultura românească „Eugenia Vințu"
12,55 Știrile Pro TV
13,05 Prietenii tăi - ultimul episod
13,30 Xena, prințesa războinică - s.
14,15 Profashion
* Millennium. Clasic și modern
14,50 Fotbal Divizia A: **Ceahlăul Piatra Neamț - FC Onești**, în direct
17,00 Ce se vede - emisiune de Ada Rosetti
17,15 Vânătoarea de naziști - dramă, SUA/ Marea Britanie/Franța, cu Tom Conti
19,00 Știrile Pro TV
19,30 Chestiunea zilei - retrospectiva săptămânii
20,15 O femeie drept răsplată - psihologic, SUA, 1993, cu Robert De Niro
* Millenniun. Clasic și modern
22,00 Vacanța mare la PRO TV

TV ACASĂ

4,30 Știrile de Acasă - rel.
5,00 Guadalupe - s.
6,00 Iubire sfântă - s., rel.
6,45 Dragoste și putere - s., rel.
7,15 Acasă la bunica - rel.
7,30 Căsuța poveștilor - rel.
7,45 Copilul adus de mare - s., rel.
8,30 Pentru iubirea ta - rel.
9,15 Înger sălbatic - rel.
10,00 Femeia vieții mele - s., rel.
10,45 Sânge din sângele meu - rel.
11,30 Nimic personal - s.
12,15 Șapte mirese pentru șapte frați - f., rel.
14,00 Acasă la români - muzică populară
14,30 Ia-mă acasă! - emisiune cu și despre animale
15,00 Doctorul casei
15,30 Dragoste și putere-s.
16,00 Copilul adus de mare - s.
17,00 Prăjiturica - s.
17,25 Vremea de acasă
17,30 Pentru iubirea ta - s.
18,30 Acasă cu Ruxandra Săraru - emisiune cu și despre femei și problemele lor
19,25 Vremea de acasă
19,30 Geniu în familie - suspans, SUA, 1972, cu Peter Falk
20,55 Vremea de acasă
21,00 Gelozie în stil italian - comedie, Italia, 1970, cu Marcello Mastroianni

ANTENA 1

8,30 Aventuri în junglă - s.
9,00 Nightman - s.
9,30 Kelly - s.
10,00 Casa de piatră
10,30 Roata de rezervă
11,00 Orient Expres
13,00 Agentul secret - s.
13,50 Omul care trece prin zid - comedie, Franța, 1951
15,11 Anna Karenina - dramă, SUA, 1985
17,30 Clanul Popeștilor
18,00 Intrigi în Paradis - s.
19,00 Observator
20,00 Codul tăcerii - acțiune, SUA, 1985, cu Chuck Norris
21,45 Observator
22,00 Party Time, în direct de la Sibiu - ediție specială
23,30 Ucenicie pentru crimă - thriller, SUA, 1988
1,45 Secretul Emmanuellei - erotic, SUA, 1995

TV ARAD

7,00 Documentar: Civilizații dispărute
8,00 Știri TVA - rel.
8,30 Politica fără prejudecăți - rel.
10,00 Casa de piatră
10,30 Roata de rezervă
11,00 Orient Expres - talk show realizat de Stelian Tănase
13,00 Omul care trece prin zid - comedie, Franța/Marea Britanie, 1950
14,45 Hochei: **Progym Gheorgheni - Steaua București**, în direct
17,30 Clanul Popeștilor - s.
18,00 Divertisment
18,20 Anunțuri
18,30 Știri TVA
19,00 Observator
20,00 Codul tăcerii - acțiune, SUA, 1985
21,45 Știri TVA - rel.
În continuare, program identic cu Antena 1

TV INTERSAT

9,00 Deschiderea programului
9,05 Desene animate
9,30 Impact - rel.
10,30 Emisiune de tradiții și folclor I - rel.
11,00 Știri - rel.
11,30 Din culisele grădinii zoologice
12,00 Războinicul temporal - film
13,30 Umbre - rel.
14,00 Ținuturi veșnic săl-batice
15,00 Emisiune economică - rel.
16,00 Fără regulamente - film
17,30 Emisiune de tradiții și folclor II
18,00 Intersat cultural
18,30 Desene animate
18,45 Știri * Meteo * Sport * Publicitate * Vocea străzii
19,30 Muzică populară
20,30 Casa de nebuni - s.
21,00 Muzică și film
22,30 Întoarcerea tomatelor ucigașe - film
0,00 Știri - rel.
0,30 Erotica
1,30 Închiderea programului

ANIMAL PLANET

8,00 Lassie - 2 ep.
9,00 Cazurile judecătorului Wapner
9,30 Un câine cu imaginație
10,30 Zig Zag - 2 ep.
11,30 Aventurile vânătorului de crocodili - 2 ep.
12,30 Vânătorul de crocodili
13,30 Salvați animalele!
14,00 Povestiri despre cai - 2 ep.
15,00 Vânătorul de crocodili
16,00 Portrete din natură
17,00 Orașul furnicilor
18,00 Insecte canibale
19,00 Acvanauții
20,00 Aventurile vânătorului de crocodili - 2 ep.
21,00 Vânătorul de crocodili
22,00 Urgențe veterinare
23,00 Africa neîmblânzită
0,00 „Ucigașii" din Kenya
1,00 Suflet sălbatic - 2 ep.

BUDAPESTA 1

6,45 Lumea satului; 7,00 Mesajul trecutului; 9,00 Religie; 9,10 Zanzibar - emis. pt. tineri; 10,30 Dute-vino; 11,00 Unde? Ce?; 11,30 Emisiunea pensionarilor; 12,00 Fereastra - mag. informativ; 13,00 Știri; 13,10 Formula 1 - Marele premiu al Austriei - antrenamente oficiale; 14,30 Emisiune culturală; 15,00 Halo; 15,30 Delta - magazin de știință; 16,00 Butic muzical; 16,50 Secolul nostru; 17,20 1100 de ani în centrul Europei; 17,50 Fotbal - campionatul Ungariei; 20,00 Loto-show; 20,30 Știri; 21,00 Satelit; 21,35 Emisiune distractivă; 22,00 I. Q. Casino; **23,00 Showgirls** - f. SUA

BUDAPESTA 2

8,40 Lumea satului; 9,00 Film serial; **9,50 Tabăra** - film bulgar; 11,20 Finala Cupei Ungariei - baschet feminin; **13,00 Emily** - s.; 13,50 Muzică; **14,00 Orășelul** - s.; **14,55 Schimbarea Browning** - s.; **14,55 A doua șansă** - f. SUA; **16,30 Compania aeriană** - s.; 17,15 Tezaur; 17,25 Încotro?; 18,20 Emisiune distractivă; 19,20 Concert de vioară; 20,40 Poveste; 21,00 Știri, sport; 21,30 Cheful adolescenților; **22,00 Unul și altul** - f. Italia; 23,30 Ultimii arpadieni; 0,10 Dosarele X

SANSA TA DE A TRAI FARA OCHELARI
CENTRUL OFTALMOLOGIC
OCULUS Bucuresti,
condus de Dr. M.C. MORARU,
utilizeaza LASERUL EXCIMER pentru
corectarea viciilor de refractie:
MIOPIA, HIPERMETROPIA, ASTIGMATISMUL
Dioptriile dvs. pot fi reduse considerabil
sau chiar aduse la zero, in cateva minute !
Experienta: peste 600 cazuri operate
Tel. 01 - 230.21.14, 230.21.15, 230.21.16
Web: www.eye.ro E-mail: oculus@eye.ro

PRIMA

7,00 Karaoke Show - rel.
8,00 Dimineața cu Prima
12,00 Celebri și bogați - rel.
13,00 Politica de mâine - rel.
15,00 Bilanț - rel.
15,30 Vacanță a la Petrișor - rel.
16,00 Viața în direct
17,00 Celebri și bogați - s.
18,00 Focus * Sport * Meteo
18,55 Clip Art
19,00 Karaoke Show
20,00 Comisarul Rex - s.
21,00 CI5: Profesioniștii - s.
21,30 Apel de urgență
22,00 Clip Art - rel.
22,05 Focus
22,30 Revista presei
22,35 Politica de mâine
0,30 Maestrul dragon - acțiune, Hong Kong
2,00 Focus - rel.

TELE 7 ABC

7,00 Știri
7,10 Bună dimineața, România!
9,00 Documentar
10,00 Știri
10,15 Teleshopping
10,30 Dintre sute de ziare - rel.
11,30 Cutia Pandorei - rel
12,30 Dincolo de stadion - rel.
14,00 Club ABC - rel.
15,00 Știri
15,10 Teleshopping
15,45 Post Meridian
18,00 Documentar
19,00 Dincolo de anul 2000 - doc.
20,00 Telejurnal
20,30 Economic ABC
21,00 Dintre sute de ziare
22,00 Reporter Tele 7
22,30 Telemedicina
0,00 Știri
0,30 Concert
1,35 Teleshopping
2,10 Telejurnal - rel.
2,35 Economic ABC - rel.
3,00 Dincolo de anul 2000 - rel.
4,00 Telemedicina - rel.
5,00 Reporter Tele 7 - rel.
5,30 Concert - rel.

HBO

10,00 Rapsodie în roz - comedie, SUA, 1995
11,45 O vară printre prieteni - acțiune, SUA, 1997
13,30 Secretele trecutului - acțiune, SUA, 1998
15,00 Operațiunea Broken Arrow - dragoste, SUA, 1998
16,45 Dreptate - acțiune, SUA, 1998
18,30 Panică la hotel Majestic - comedie, SUA, 1997
20,00 Dragă, am mărit copilul! - comedie, SUA, 1992
21,30 Stargate - s.
22,15 Doamna Dalloway - dramă, SUA, 1998
0,00 Înfruntarea - acțiune, SUA, 1997

DISCOVERY

10,00 Povestiri despre supraviețuire în Australia
10,30 Aventuri la pescuit cu Rex Hunt
11,00 Aventura cunoașterii
12,00 Războiul din Pacific
13,00 Automobile în top
13,30 Pirații din Oceanul Indian
14,00 Charlie Bravo
14,30 Pasul următor
15,00 Dezastre
15,30 Flightline
16,00 Scufundări extreme
17,00 Aventuri la pescuit cu Rex Hunt
17,30 Discovery astăzi
18,00 Echipa timpului
19,00 Campioni de curse: Ferrari
20,00 Știința ultramodernă: Mintea cibernetică
20,30 Discovery astăzi
21,00 Orașe plutitoare
22,00 Bodyguarzi
23,00 Dacă Luna nu ar exista
0,00 Cele mai moderne avioane
1,00 Cutia neagră
2,00 Discovery astăzi
2,30 Muntele secret
3,00 Universul misterios al lui Arthur C. Clarke
3,30 Călătorii la întâmplare

TV INTERNAȚIONAL

21,30 S-a întâmplat... azi
21,35 Revista presei
21,40 Practic Info
22,00 Jurnal * Curs valutar * Meteo
22,30 Scrieți-ne! Vă răspundem!
22,45 Istoria clipei
22,55 Cu ochii'n patru
23,25 Călătoria premianților
23,40 Teatru TV Copacii mor în picioare - prima parte
0,40 Romanța amintirilor

ATOMIC TV

7,00 Selector
10,25 Reactor - rel.
10,30 Cinematomic - rel.
11,00 Atomix cu Andreea - rel.
14,00 Interactiv
15,55 Reactor - știrile zilei
16,00 Rockada - rel.
17,00 Selector - muzică non-stop pe toate gusturile
19,00 Atomix cu Tudor
21,55 Reactor - știrile zilei
22,00 Atomic Café
22,30 Cybernet
23,00 Metropolis
0,00 Insomnia

TV 2

7,00 Magazin matinal; 8,00 Matineu; 10,00 Cartoon Network; **12,00 Fiul omului de piatră** - f. Ungaria; **15,30 Departe, departe** - f. SUA, cu Tom Cruise, Nicole Kidman; **17,45 Samantha** - s.; **18,40 Vipera** - s.; 19,30 Fapte; 20,00 Roata norocului; **20,30 Rosalinda** - s.; **21,00 Justiție militară** - s. SUA; **21,50 Havanna** - f. SUA, cu Robert Redford; 1,50 Internet

PRO 7

7,05 Sam; 7,55 TAFF - magazin; **8,20 Simpsonii** - s.; **8,45 Mallorca** - s.; **9,15 Cine-i șeful?** - s. 2 ep.; **10,20 Studenta** - dramă, Franța, 1988; **12,00 Diagnostic - crimă** - s.; **13,00 Matlock** - s.; 14,00 Sam - magazinul amiezii; 15,00 Talkshow-uri; 18,00 Taff - magazin; **18,25 Simpsonii** - s.; **19,00 Sub un acoperiș** - s. 2 ep.; **20,00 Fam. Bundy** - s.; 20,30 Galileo - magazin științific; 20,55 Știri; **21,15 Nell** - dramă, SUA, 1994, cu Jodie Foster; 23,25 Magazin erotic; **0,15 Zeița întunecată** - thriller, SUA, 1994; **1,55 Spitalul de urgență** - s.

RTL

7,00 Șapte fix; 7,30 Bună dimineața!; 8,00 Opt fix; **8,30 Bogați și frumoși** - s.; **8,55 Între noi** - s. Germania; **9,25 Vremuri bune...** - s. Germania; 10,00 Dimineața mea - magazin; 11,30 Sabrina - talk; 12,30 Duelul familiilor - conc. TV; 13,00 Magazinul amiezii; 14,00 Talkshow-uri; **18,00 Dădaca** - s.; **18,30 Între noi** - s. Germania; 19,00 Magazin regional; 19,30 Exclusiv magazin; 19,45 Știri, sport, meteo; 20,10 Exploziv magazin; **20,40 Vremuri bune, vremuri rele** - s. Germania; **21,15 Moartea femeii de lux** - dramă, Germ., 1999; 23,10 Stern TV - magazin; 1,00 Jurnalul nopții; **1,30 Fete de aur** - s.

TV 5

13,05 100% Întrebări; 14,05 Timpul prezent; 15,05 Jurnal TV 5; **15,15 Adio, Bonaparte** - s.; 17,00 Jurnal TV 5; 17,15 Întrebări TV 5; 17,30 Gurmanzi; 18,05 Piramide; 18,30 Întrebări pentru campion; 19,00 Jurnal TV 5; **19,15 Adio, Bonaparte** - s.; 21,00 Jurnal Elveția; 22,05 Magazin; **23,15 Nestor Bruma** - s.

EUROSPORT

9,30 Schi alpin; 10,00 Schi alpin Bormio, direct; 14,00 Sporturi extreme; 14,30 Motocros; 15,00 Snowboard; 15,30 Schi alpin; 16,30 Tenis; 18,00 Schi alpin; 20,00 Motosport; 21,00 Aerobic; 22,00 Tenis - Indian Wells, direct; 23,30 Fitness; 0,30 Sporturi amuzante.

NON STOP
OANA
23 ANI
JOACĂ - TE CU MINE...
SEX PLAY
☎ 891.999

NOU! NOU! NOU!
În fiecare seară, începând cu 11.03.2000, la orele 22
ONLY NIGHT CLUB
VĂ AȘTEAPTĂ PENTRU A VĂ OFERI
O SEARĂ DE NEUITAT.
Sediul clubului se află în incinta
PALATULUI CULTURAL (intrare pe partea stângă).
Pentru rezervări sunați la telefon: 210709.

TVR 1

7,00 Matinal național
9,00 TVR Iași
10,00 Jenny - rel.
10,30 Agenția de plasare - rel.
11,00 TVR Cluj-Napoca
12,00 Punct ochit - rel.
13,00 TVR Timișoara
14,00 Jurnal
14,15 Ciber-Fan
14,30 Evrika!
15,00 1999, an de excepție pentru sportul românesc
16,00 Ecoturism
16,30 Medicina pentru toți
17,00 Hora satului...
17,30 Impas în doi
18,00 Corect!
18,05 Blossom - s.
18,30 Jenny - s.
19,00 Avanpremieră Știri
19,05 Amintiri din secolul 20
19,10 Sunset Beach - s.
20,00 Jurnal * Meteo * Sport
20,55 Milena - dramă, coprod., 1991, prima parte
22,30 În flagrant
22,05 Jurnalul de noapte
23,20 Lumea dansului
0,20 Café Corso

TVR 2

7,00 Santa Barbara - rel.
7,45 Alfred Hitchcock prezintă ... - s.
8,40 Care pe care - rel.
9,35 Arca lui Noe - rel.
10,00 Puls 2000 - rel.
10,45 E dreptul tău - rel.
12,05 Dezastrele naturale - doc.
13,00 Desene animate
13,30 Tineri interpreți
13,45 Toți, împreună
14,45 Știri
14,50 Desene animate
15,15 Care pe care
16,00 Trupa DP2
17,30 Santa Barbara - s.
18,15 Se întâmplă acum!
18,45 Telejurnal
19,15 Rapsozii satelor
19,30 B. D. la munte și la mare - comedie, România, 1971, cu Toma Caragiu, Jean Constantin
21,10 Mit și istorie
22,55 Călătorind prin țară
22,00 Alfred Hitchcock prezintă... „Înțelegerea" - s.
23,00 Știri
23,05 Lentila de contact
0,05 Nocturna
0,15 TVM. Mesager

PRO TV

7,00 Bună dimineața, Pro TV e al tău!
10,00 Tânăr și neliniștit - s.
11,00 Diagnostic crimă! - s.
11,45 Dădaca - s.
* P(r)oezia. La Eminescu
12,15 Dans interzis - comedie-dramă, SUA, 1990, cu Laura Herring
14,00 Chestiunea zilei - rel.
16,10 Tânăr și neliniștit - s.
17,00 Știrile Pro TV
17,30 Drumul spre Rai - s.
18,25 Dădaca - s.
18,50 Chestiunea zilei
19,00 Știrile Pro TV
19,50 Chestiunea zilei
20,00 Walker - polițist texan - s.
I Millennium, Clasic și modern
21,00 Chestiunea zilei
21,30 Fotbal Liga Campionilor: **Manchester United - Fiorentina** - LIVE
23,30 Chestiunea zilei
I P(r)oezia. La Eminescu
0,00 Fotbal: Rezumat Liga Campionilor
1,00 Diagnostic crimă! - s. - rel.
I P(r)oezia. La Eminescu
2,00 Drumul spre Rai - s. - rel.
3,00 Dans interzis - rel.
4,45 Babylon 5 - s.
5,45 Povești extraordinare - s.

TV ACASĂ

4,30 Știrile de Acasă - rel.
5,00 Guadalupe - s.
6,00 Iubire sfântă - rel.
6,45 Dragoste și putere - rel.
7,15 Acasă la bunica - rețete culinare - rel.
7,30 Căsuța poveștilor - rel.
7,45 Copilul adus de mare - rel.
8,30 Pentru iubirea ta - rel.
9,15 Înger sălbatic - rel.
10,00 Femeia vieții mele - rel.
10,50 Sânge din sângele meu - rel.
11,35 Nimic personal - s. rel.
12,20 Cinemateca de acasă: **Pasiunea mea** - rel.
14,00 Antonella - s.
14,45 Iubire sfântă - ultimul episod
15,30 Dragoste și putere - s.
16,00 Copilul adus de mare - s.
17,00 Desene animate
17,10 Acasă la români - muzică populară
17,15 Acasă la bunica - rețete culinare
17,30 Pentru iubirea ta - s.
18,30 Știrile de Acasă
19,00 Vremea de acasă
19,05 Sânge din sângele meu - s.
19,55 Vremea de acasă
20,00 Înger sălbatic - s.
21,00 Femeia vieții mele - s.
21,55 Vremea de acasă
22,00 Verdict: Crimă! - f., SUA, 1984, cu Angela Lansbury

ANTENA 1

7,00 Observator
8,00 Dimineața devreme
10,00 Știri
10,10 Burlacul - s.
10,30 Fără obligații - s.
11,00 Windwalker - dramă, SUA, 1981, cu Trevor Howard
13,00 Știri
13,15 Raven - s.
14,00 Fotbal: **Oțelul Galați - Dinamo**, direct
16,00 Fotbal: **Univ. Craiova- Rapid**, direct
17,55 Divertisment Vouă
18,00 Intrigi în Paradis - s.
19,00 Observator
20,00 Ultimul apărător - acțiune, SUA, 1998, cu Roddy Piper
22,00 Observator
22,30 Marius Tucă Show
1,00 Navarro - s.
2,30 Windwalker - rel.
4,00 Intrigi în Paradis - s.
5,00 Hombres - războiul sexelor - s.

TV ARAD

7,00 Observator
8,00 Știri TVA - rel.
8,30 Poliția 955 - rel.
9,50 Anunțuri
10,00 Știri
10,10 Burlacul - s.
10,30 Fără obligații - s.
11,00 Windwalker - western, SUA, 1980
13,00 Știrile amiezii
13,15 Raven - s.
14,00 Fotbal - Cupa României: **Oțelul Galați - Dinamo**, direct
16,00 Fotbal - Cupa României: **Universitatea Craiova - Rapid**, direct
17,55 „Vouă"
17,25 Divertisment
18,00 Emisiune în limba germană
18,20 Anunțuri
18,30 Știri TVA
19,00 Observator
19,55 „Vouă"
20,00 Club T
21,20 Anunțuri
21,30 Știri - rel.
22,00 Observator
22,25 „Vouă"
22,30 Marius Tucă Show
În continuare programul este identic cu cel al Antenei 1.

TV INTERSAT

9,00 Deschiderea programului
9,15 Revista presei
9,45 Horoscop
9,50 Dulce ispită - s.
10,30 Desene animate - Cartuna Show
11,00 Știri - rel.
11,30 Mistere, farmece și miracole
12,00 O călătorie dificilă - f. rel.
13,30 Emisiune în limba sârbă - rel.
14,00 Videoclipuri
14,15 Amintiri din anul 1973 - rel.
15,00 Zona politică - rel.
16,00 Desene animate
16,30 Planeta video a copiilor
17,00 Emisiune în limba maghiară
18,00 Obiectiv economic
18,15 Comorile lumii
18,30 Haideți să ne jucăm
18,45 Știri, Meteo, Sport, Publicitate, Vocea străzii
19,30 Trei ceasuri rele - emisiune în direct
20,30 Farmacia de serviciu - s.
21,00 Forțele speciale de elită - film
22,00 Deșertul vorbește
22,30 Mărturisirea - f.
0,00 Știri - rel.
0,30 Erotica
1,30 Închiderea programului

ANIMAL PLANET

8,00 Spectacolul naturii
8,30 Salvați animalele!
9,00 Un câine cu imaginație
9,30 Noile aventuri ale lui Black Beauty
10,00 În lumea animalelor
11,00 Aventurile vânătorului de crocodili
12,00 Cazurile judecătorului Wapner
13,00 Hamadrias - Babuinii din Arabia Saudită
14,00 Vânătorul de crocodili
15,00 Urgențe veterinare
15,30 Salvați animalele!
16,00 Pacienții lui Harry
16,30 Povestiri de la grădina zoologică
17,00 Spectacolul naturii
17,30 Aventurile vânătorului de crocodili
18,30 Acvanauții
19,00 Urgențe veterinare
19,30 Reportaje de la grădina zoologică
20,00 Vânătorul de crocodili

BUDAPESTA 1

6,45 Lumea satului; 7,00 Magazin matinal; 10,05 Povești populare; 10,15 Povești despre Matei Corvin; 10,25 15 martie - Manifestare festivă; 11,00 Pădurea păsărilor; 11,50 Primăvară; 11,55 15 Martie; 13,00 Clopot de prânz; 13,10 Sărbătoare în sala de sport; 14,00 Programe regionale festive; 15,00 Sărbătoare ardeleană; **16,05 Madach** - s.; 17,30 Musica Historica; 17,40 Steaguri; **18,00 Călăuzitorul** - s.; 18,25 Poezie; 19,00 Jurnale regionale; 19,10 Tema; 19,25 Premiile Secheny și Kossuth; 20,30 Știri; 21,00 Spectacol festiv; **22,30 Shovathy Eva** - f. maghiar; 23,50 Știri; 0,00 Liga Campionilor - rezumate; 0,50 Festivalul de primăvară de la Budapesta

BUDAPESTA 2

10,00 Iarba șarpelui; 10,25 - 15 Martie; 11,00 Salon de dans; 11,30 Europa magazin; 11,55 Transmisie festivă; 13,00 Știri; 13,10 Lampagiul; 14,45 Erkel; 15,00 Sărbătoare ardeleană; 16,05 De cealaltă parte; 16,25 Strada școlii; 17,50 Bijuterii vechi; 19,00 Telesport; 21,00 Spectacol festiv; 22,30 Festivalul de primăvară de la Budapesta; 22,25 Maghiari celebri; 23,45 Muzică de Franz Liszt

CENTRUL OFTALMOLOGIC
OCULUS Bucuresti,
condus de Dr. M.C. MORARU, efectueaza
interventii chirurgicale pentru:
CATARACTA - cu ultrasunete si implantare de cristalin artificial foldabil
GLAUCOM
TRANSPLANT DE CORNEE
Operatiile se efectueaza fara internare, dupa cea mai moderna tehnica pe plan mondial
Tel. 01 - 230.21.14, 230.21.15, 230.21.16
Web: www.eye.ro E-mail: oculus@eye.ro

PRIMA

7,00 Emisiune pentru copii
11,00 Povești pescărești
11,30 Sport Magazin
13,00 Motor
13,30 Apel de urgență - rel.
14,00 Real TV - rel.
14,30 Dosarele Y - rel.
15,30 Camera ascunsă
16,00 Comisarul Rex - rel.
17,00 Celebri și bogați - s.
18,00 Focus * Sport * Meteo
18,30 Clip Art
18,35 Popular - Divertisment
21,00 În fiecare clipă - thriller, SUA, 1993
22,45 Clip Art - rel.
22,50 Focus
23,00 Show-ul de noapte
1,00 Oameni disperați - acțiune, SUA
2,30 Focus - rel.

TELE 7 ABC

8,00 Știri
8,10 Dintre sute de ziare - rel.
9,00 Țara spiridușilor
10,00 Tentații - rel.
11,00 Lumea în clipa 2000 - rel.
12,15 Documentar
13,00 Studioul Tudor Vornicu
17,00 Documentar
18,00 Rendez-vous la Tele 7
19,00 Club ABC
20,00 Telejurnal
20,30 San Remo 2000
21,00 Documentar
21,30 O noapte cu Adrian Păunescu
0,00 Știri
0,20 O noapte cu Adrian Păunescu - rel.
2,30 Telejurnal - rel.
3,00 Studioul Tudor Vornicu - rel.
7,00 Clipuri muzicale

HBO

10,00 Desene animate
11,00 Dragă, am micșorat copiii! - s.
11,45 Panică la Hotel Majestic - comedie, SUA, 1996
13,15 Formidabilii Baker Boys - comedie, SUA, 1989
15,15 Singur acasă 3 - comedie, SUA, 1997
17,00 Stargate - s.
17,45 Dreptate - thriller, SUA, 1998
19,30 Cinema Cinema Cinema
20,00 Armă mortală 4 - acțiune, SUA, 1998, cu Mel Gibson
22,00 Banii vorbesc - comedie, SUA, 1997
23,30 Johnny Skidmarks - dramă, SUA, 1998
1,15 O cale de ieșire - suspans, SUA, 1994
2,45 Sling Blade - dramă, SUA, 1996

DISCOVERY

10,00 Aventuri în Australia
10,30 Africa necunoscută
11,00 Flightline
11,30 Pirații
12,00 Mari comandanți
13,00 Dincolo de adevăr
14,00 Aripi pe mare
15,00 Vulcani subacvatici
16,00 Vehicule pentru zăpadă
17,00 Supervapoare
20,00 Bodyguarzi
21,00 Construcții din fier vechi
22,00 Comori pierdute ale unor lumi dispărute
23,00 Momentul adevărului
0,00 Criminaliștii
1,00 Supervapoare
3,00 Creaturi fantastice
3,30 Animal X

TV INTERNAȚIONAL

21,30 S-a întâmplat... azi
21,35 Revista presei
21,40 Kiki Riki Miki
22,00 Jurnal
22,20 Meridianul Cluj
22,50 Videoclipuri muzicale
23,10 Craii de Curte Veche - dramă, România, 1993, cu Mircea Albulescu
0,35 Muzică de petrecere

ATOMIC TV

7,00 Selector
10,30 Romanian Top 100
12,30 File de poveste
13,00 High Action Adrenalin
13,30 Cinematomic - rel.
14,00 K Lumea
16,00 Selector
18,30 Atomix cu Dinu - rel.
21,30 Febra - party music
22,30 Vibrații
23,30 Klub Bizzar
0,30 Insomnia

TV 2

7,00 Rădăcini; 7,30 Biblia pentru copii; 8,00 Matineu, desene animate; 10,00 Desene animate; 12,00 Party TV; 12,30 Zoom; 13,30 Șlagăre; 13,48 Adrenalină; 14,10 Șlagăre; 14,35 Cinema-nia; **15,00 Club 7** - s. Anglia; **15,30 Quantum Leap** - s.; **16,30 Sabrina** - s.; **17,00 Buni prieteni** - s; **17,30 Aventurile lui Sindbad** - s.; **18,30 Her-cules** - s.; 19,30 Fapte; 20,00 Cine sunt eu? - conc. tv; **20,30 Vipera** - s.; **20,55 Forța aeriană** - acțiune, SUA; **22,45 Înapoi în viitor** - SF, SUA; **0,50 Dosarele Y** - s.; **1,20 Voyeurul** - erotic, Franța

PRO 7

7,35 Desene animate; **12,15 Time Trax** - s.; 13,05 Desene animate; **13,35 Simpsonii** - s.; 14,30 Lava, Lava - d. a.; **14,35 Familia Bundy** - s. 2 ep.; **15,35 Jesse** - s. distr. SUA; **16,00 Prieteni** - s.; **16,30 Sabrina** - s; **17,00 Vrăjită** - s; **18,00 Buffy** - s; 19,00 Poveștile de dragoste ale lui Andreas Türck; 20,00 Talk, talk, talk; 20,30 Max - magazin; 20,55 Știri, sport; **21,15 Ziua Independenței** - acțiune, SUA, 1996; **0,05 Eroul** - f. SUA, 1987, cu Chuck Norris; 1,50 TV Total

RTL

7,15 Desene animate; 8,55 Disney Club; 12,00 Desene animate; **13,15 Boston College** - s.; 13,45 Formula 1; **15,30 Anii 70, ani nebuni** - s.; **16,00 Meșterul casei** - s.; **16,55 Beverly Hills** - s.; **17,50 Melrose Place** - s.; 18,45 Top - muzică pop; 20,10 Exploziv weekend - show; 21,15 Nuntă de vis - show; 23,00 Noaptea Campionatului Mondial; 23,15 Box, direct; 0,15 Formula 1; 1,15 Box

TV 5

15,15 Magazin; 16,30 Intervențiile vieții; 17,15 Întrebări TV 5; 17,30 Sport Africa; 18,05 Piramide; 18,30 Întrebări pentru campion; 19,00 Jurnal France 2; 19,15 Banul public; 20,30 Autovision; 21,00 Jurnal Belgia; 21,30 Jurnal France 2; 22,05 Thalassa Magazin; 23,00 Jurnal TV5;

EUROSPORT

9,30 Sporturi extreme; 11,00 Schi fond - CM Oslo, direct; 12,30 Combinata nordică - Oslo; 13,15 Schi fond - CM Trodheim; 14,00 Biatlon, direct; 15,30 Combinata nordică; 16,15 Combinata nordică, direct; 16,45 Schi alpin; 17,45 Ciclism Paris - Nisa, direct; 20,00 Snowboard; 20,30 Patinaj; 22,00 Călărie - Dortmund; 23,00 Sportcentre; 23,15 Trial, direct.

VĂ RECOMANDĂM

HBO

20,00 ARMĂ MORTALĂ 4
- acțiune, SUA, 1998, cu Mel Gibson

DISCOVERY

22,00 Comori pierdute ale unor lumi dispărute

S.C. RECONS S.A.
EXECUTĂ MONTĂRI DE CONTOARE APĂ CALDĂ ȘI RECE
în apartamente cu autorizare B.J.M.L. - Arad
și garanție 1 an de zile.
TOTODATĂ PRESTĂRI SERVICII
DE ÎNTREȚINERE ȘI REPARAȚII
a instalațiilor interioare din apartamente pe bază de abonament sau comenzi din partea asociațiilor și societăți comerciale.
RELAȚII SUPLIMENTARE:
Tel. 231111 Dispecerat Podgoria
Tel. 242183 Dispecerat Vlaicu
(1287628)

TVR 1

7,00 Ceasul deșteptător
8,00 Universul credinței
9,00 Desene animate
9,30 Kiki Riki Miki
11,00 Viața satului
12,30 Tezaur folcloric
13,20 De luni până duminică
14,00 National TV Bingo Liberty
17,00 Blankenese - s.
17,55 Spectacolul lumii văzut de Ioan Grigorescu
18,25 Trupa de șoc
19,00 Perechea potrivită
19,30 21 - cu Ștefan Bănică Jr.
20,00 Jurnal * Meteo
20,30 Duminica sportivă
20,40 Avionul condamnaților - acțiune, SUA, 1997, cu Nicolas Cage
22,35 Concert extraordinar - Elton John și invitații săi
23,55 Jurnal
0,00 Pe față - talk show

TVR 2

7,00 Dosar „Lumini și umbre" - rel.
10,15 Ferma
11,00 Tip-top, mini-top!
12,00 Arca lui Noe
12,30 Start Rec
13,15 Cai putere
13,45 Sabrina, vrăjitoare la 17 ani - s.
14,05 Desene animate
14,30 Știri
14,35 D'ale lu' Mitică
15,05 Cordier: judecător și polițist - acțiune, Franța, 1997
16,35 Videoclipuri
16,50 Galele TVR 2
17,50 Povestirile operei
18,45 Telejurnal TVR 2
19,15 Cu orice preț - horror, SUA, 1989
20,45 Expediție în necunoscut
21,15 Marele Bob - s.
22,00 Povești de week-end - Ultimul circ - dramă, Polonia, 1997
23,00 Știri
23,05 Teatrul Național de Televiziune prezintă: **Locomotiva** de André Roussin
0,55 TVM * Mesager

PRO TV

5,00 **Formula 1 - Marele Premiu al Australiei**, în direct
7,00 Câinele familiei - d. a.
7,20 Căpitanul N - d. a.
7,40 Peter Pan - d. a.
8,15 Mica sirenă - d.a.
8,30 Aventurile lui Sylvester și Teety - d. a.
9,00 Super Abracadabra
9,30 Meego - s.
11,00 Mileniul marilor schimbări: Secolul al XI-lea, secolul sabiei - doc.
12,00 Profeții despre trecut
12,55 Știrile Pro TV
13,00 Prețul corect
13,30 Beverly Hills 90210 - s.
14,15 Echipa mobilă
14,30 Fotbal Divizia A: **Dinamo - U Craiova**, direct * Millennium. Clasic și modern
16,30 Super Bingo Pro TV
19,00 Știrile Pro TV
19,30 Procesul etapei
20,00 Fotbal Divizia A: **Steaua - FC Național**, direct
22,00 Procesul etapei
22,30 O canapea la New York - comedie romantică, SUA, 1995
0,30 **Fotbal** - Magazin Liga Campionilor
1,30 Formula 1 - rel.
3,15 Prețul corect - rel.
3,45 Millennium - rel.

TV ACASĂ

5,00 Guadalupe - s.
6,45 Dragoste și putere - rel.
7,15 Căsuța poveștilor - rel.
7,45 Copilul adus de mare - rel.
8,30 Pentru iubirea ta - rel.
9,15 Acasă la bunica - retrospectiva săptămânii
10,30 Acasă cu Ruxandra Săraru - emisiune cu și despre femei și problemele lor - rel.
11,30 Doctorul casei - rel.
12,00 Ia-mă acasă! - emisiune cu și despre animale prezentată de Simona Mihăescu - rel.
12,30 Columbo - rel.
13,45 Latino senzațional - divertisment sud american
14,30 Înger sălbatic - rezumatul săptămânii
15,30 Floare de aur - s.
17,00 Prăjiturica - d.a.
17,25 Vremea de acasă
17,30 Micuțele doamne - s.
19,10 Vremea de acasă
19,15 Acasă la români - muzică populară
21,00 China Syndrome - dramă, SUA, 1979, cu Jane Fonda, Jack Lemmon, Michael Douglas
23,10 Surorile - s.
0,00 Latino senzațional - rel.

ANTENA 1

8,00 Credința și viața
9,00 Desene animate
10,50 Buni prieteni
11,40 Aventurile lui Sinbad - s.
12,30 Persoane ocupate - comedie, SUA, 1933
13,00 Duminica în familie
16,00 Cealaltă iubire - dramă, SUA, 1985, cu Jack Scalia
17,30 Intrigi în Paradis - s.
19,00 Observator
19,50 TeleEurobingo show
23,00 Secretul confesiunii - dramă, Anglia, 1981, cu Richard Burton
3,00 Aventurile lui Sinbad - rel.
4,00 Intrigi în Paradis - rel.
6,00 Credința și viața - rel.

TV ARAD

6,30 Pământ sacru - aventuri, SUA
8,00 Știri TVA - rel.
8,20 Anunțuri
8,30 Divertisment
9,00 Desene animate
10,00 Bărbați în negru - des. anim.
10,50 Buni prieteni
11,40 Aventurile lui Sinbad - s.
12,30 Stan și Bran
13,00 Duminica în familie
16,00 Progym Gheorgheni - Steaua București, direct
18,00 Divertisment
18,20 Anunțuri
18,30 Știri TVA
19,00 Observator
19,50 TeleEurobingo Show
În continuare program identic cu cel al Antenei 1

TV INTERSAT

9,00 Deschiderea programului
9,05 Desene animate
9,30 Muzică și film - rel.
10,30 Emisiune de tradiții și folclor - II - rel.
11,00 Știri - rel.
11,30 Audio Star și invitații săi - rel.
13;30 Intersat cultural - rel.
14,00 Aventurierii
14,20 Blanche - s.
15,00 Iubiți animalele
15,30 Băieții răi - film
17,00 Intersat Sport Show
18,00 Marea junglă - s.
18,30 Desene animate
18,45 Retrospectiva știrilor săptămânii
19,30 Concert „EXOTIC" & „GAZ PE FOC" - rel.
21,00 Lumea adâncurilor
21,15 Neon Rider - s.
22,00 Camera ascunsă
22,30 Nebunie generală - film
0,00 Retrospectiva știrilor săptămânii - rel.
0,30 Erotica
1,00 Închiderea programului

ANIMAL PLANET

8,00 Cazurile judecătorului Wapner
9,00 Un câine cu imaginație
10,00 Acvanauții
11,00 Povestiri despre cai
11,30 Aventurile vânătorului de crocodili
12,30 Vânătorul de crocodili
13,30 Salvați animalele!
14,00 Reportaje de la grădina zoologică
15,00 Aventurile vânătorului de crocodili - 2 ep.
16,00 Acvanauții - 2 ep.
17,00 Un câine cu imaginație
18,00 Zig & Zag - 2 ep.
19,00 Infinitul oceanului
20,00 Salvați și salvatori - 2 ep.
21,00 Ultimul refugiu
22,00 Detectivi de animale
23,00 Klondike și Snow
0,00 Habitatele Africii
0,30 Apărătorii animalelor

BUDAPESTA 1

7,00 Magazinul gospodarilor; 7,20 Mesajul Bibliei; 7,30 Desene animate; 7,55 Insula duminicală; 9,40 Să vorbim despre viitor!; 10,00 Piața centrală; 12,00 Clubul celor trei dorințe; 13,05 Știri; 13,35 Ungaria de mâine; 14,00 Formula 1 - M.P. al Austriei; 16,25 Știri; 16,45 Viața păsărilor; **17,35 Emily** - s.; 18,25 Șasele magic; 18,55 Telesport; 20,00 Săptămâna - informații știri; 21,00 Imediat; **22,00 Atlantis** - f. Italia-Franța; 23,30 Muzică instrumentală; 0,20 După unsprezece;

BUDAPESTA 2

8,40 Magazinul gospodarilor 9,00 Religie; **10,50 Căutătorii de comori** - f. Anglia; 12,30 Du-te vino!; **13,00 TIR** - s.; 14,00 Sport; 14,30 Partenerii; 15,25 Mesajul locurilor sfinte; 15,45 Renașterea; 17,10 Polo pe apă; 18,30 Satelit; 19,25 Casino I. Q.; **20,15 Și tu o poți păți** - film tv. Anglia; 21,35 Șasele magic - conc. TV; 22,05 Săptămâna; 23,00 Magazin - Egry Jozsef; 23,05 Telesport; **0,05 Dosarele X**

VĂ RECOMANDĂM

TVR 1

20,40 AVIONUL CONDAMNAȚILOR -

acțiune, SUA, 1997, cu Nicolas Cage

S.C. ARFREEZE S.R.L.

sediul - Com. FELNAC jud. ARAD
tel: 092344862 (fostul sediu SMA), 094697813
tel/fax. 057/270150

VINDE: - cartofi consum - la saci de 25 kg - la prețul de 1700 lei/kg
- cartofi sămânță - la saci de 25 kg la prețul de 2500-3000 lei/kg
- sfeclă roșie - la saci de 25 kg la prețul de 2000 lei/kg
Prețul include TVA
La solicitare se pune la dispoziție și transport de 2 tone pe raza județului Arad.
(4508929)

PRIMA

7,00 Karaoke Show - rel.
8,00 Dimineața cu Prima
12,00 Celebri și bogați - s.
13,00 Politica de mâine - rel.
15,00 Motor - rel.
15,30 Real TV - rel.
16,00 Viața în direct
17,00 Celebri și bogați - s.
18,00 Focus * Sport * Meteo.
18,55 Clip Art
19,00 Karaoke Show
20,00 Căutând-o pe Jenny - dramă, SUA, 1990
21,30 Bilanț
22,00 Clip Art - rel.
22,05 Focus
22,30 Revista presei
22,35 Politica de mâine
0,30 Călăreții de la apusul Soarelui - dramă, SUA
2,00 Focus - rel.

TELE 7 ABC

7,00 Știri
7,10 Bună dimineața, România
9,00 Dincolo de anul 2000 - doc.
10,00 Știri
10,30 Dintre sute de ziare - rel.
11,30 Studioul Tudor Vornicu - rel.
15,00 Știri
15,10 Teleshopping
15,45 Post Meridian
18,00 Documentar
19,00 Dincolo de anul 2000
20,00 Telejurnal
20,30 Economic ABC
21,00 Dintre sute de ziare
22,00 Cutia Pandorei
22,45 24 din 24
23,15 Arcub live
0,00 Știri
0,30 Concert
1,35 Teleshopping
2,10 Telejurnal - rel.
2,35 Economic ABC - rel.
3,00 Dincolo de anul 2000 - rel.
4,00 Cutia Pandorei - rel.
4,45 24 din 24 - rel.

HBO

10,00 Sărutul dulce al răzbunării - acțiune, SUA, 1997
12,00 Robersonii și poliția - comedie, SUA, 1994
13,30 Lacul lebedelor - animație, SUA, 1998
14,45 Regii banilor - dramă, SUA, 1998
16,30 Remember Bob Marley - concert
18,00 Totul despre sex - s.
18,30 Faimosul Paparazzo - dramă, România, 1999
20,00 Crimă într-un orășel - suspans, SUA, 1999
21,30 Arma mortală 4 - acțiune, SUA, 1998
23,30 Ador încurcăturile - comedie, SUA, 1996
1,30 Stargate - s.

DISCOVERY

10,00 Povestiri despre supraviețuire în Australia
10,30 Aventuri la pescuit
11,00 Specialiștii
12,00 Equinox - Buum!
13,00 Automobile în top
13,30 Linia frontului
14,00 Stare de alertă
14,30 Pasul următor
15,00 Dezastre
15,30 Flightline
16,00 Aripi pe mare
17,00 Aventuri la pescuit cu Rex Hunt
17,30 Discovery astăzi
18,00 Echipa timpului
19,00 Generalii lui Hitler
20,00 Muntele secret
20,30 Discovery astăzi
21,00 Operațiuni de salvare
22,00 Titanicul mereu
23,00 Cutia neagră
0,00 Război și civilizație
1,00 Din lumea supranaturalului
2,00 Discovery astăzi
2,30 Dincolo de anul 2000

TV INTERNAȚIONAL

21,30 S-a întâmplat... azi
21,35 Revista presei
21,40 Practic Info
22,00 Jurnal * Curs valutar * Meteo
22,30 Culise
23,15 Lumea și noi
23,45 Ecoturism
0,15 Tezaur folcloric

ATOMIC TV

7,00 Selector
10,25 Reactor - rel.
10,30 File de poveste - rel.
11,00 Atomix cu Dinu - rel.
14,00 Interactiv
15,55 Reactor
16,00 Aria 52 - rel.
17,15 Selector
19,00 Atomix cu Andreea
21,55 Reactor - rel.
22,00 Cinematomic cu Ina
22,30 Best of Extreme Sports - rel.
23,00 Rockada
0,00 Insomnia

TV 2

7,00 Matinal; 7,30 Bună dimineața; **9,30 Bogați și frumoși** - s.; **9,55 Riviera** - s.; 10,25 De-a lungul firului de păr; **10,45 O femeie misterioasă** - s.; 11,35 Ofertă directă; 12,05 Lumea Internetului; **12,45 Airport** - s.; 12,55 Ajută-te!; **13,10 Plin de viață** - s.; **13,35 Riviera** - s.; **14,00 Bogați și frumoși** - s.; **14,25 Doctorul de la munte** - s.; **16,10 Mac Gyver** - s.; **17,00 Sunset Beach** - s.; **17,45 Samantha** - s.; **18,40 Vipera** - s.; 19,30 Fapte; 20,00 Roata norocului; **20,30 Rosalinda** - s.; **21,00 Dinozaurii - stăpânii Pământului** - s.; 22,45 Bună seara, Ungaria!; **23,30 Echipa condamnaților** - s. SUA, cu Ice T.; **0,25 Inamici jurați** - s.; 1,20 Internet

PRO 7

7,00 Sam; 7,50 Taff - magazin; **8,15 Simpsonii** - s.; **8,40 Mallorca** - s.; **9,10 Cine-i șeful?** - s.; **10,15 Ursul** - coprod. SUA, 1997; **12,00 Diagnostic - crimă** - s.; **13,00 Matlock** - s.; 14,00 Sam - magazin; 15,00 Talkshow-uri; 18,00 Taff - magazin; **18,25 Simpsonii** - s.; **19,00 Afaceri de familie** - s., 2 ep.; **20,00 Fam. Bundy** - s.; 20,30 Galileo - magazin științific; **21,15 Spitalul de urgență** - s. SUA, 1998; **22,15 Spitalul din Berlin** - s.; **23,15 Total Recall 2070** - SF, SUA, 1998; 0,10 Reportaj Pro 7

RTL

7,00 Șapte fix; 7,30 Bună dimineața!; 8,00 Opt fix; **8,30 Bogați și frumoși** - s.; **8,55 Între noi** - rel.; **9,25 Vremuri bune, vremuri rele** - s.; 10,00 Dimineața mea - magazin; 11,30 Sabrina talk; 12,30 Duelul familiilor - concurs; 13,00 Magazinul amiezii; 14,00 Talkshow-uri; **18,00 Dădaca** - s.; **18,30 Între noi** - s.; 19,00 Bună seara! - magazinul landurilor; 19,30 Exclusiv - magazinul vedetelor; 19,45 Știri; 20,10 Exploziv - magazin; **20,40 Vremuri bune, vremuri rele** - s.; 21,15 Medicopter; 22,15 Film serial; **23,15 Quincy** - s.; **0,15 Magnum** - s.; 1,10 Jurnalul nopții; **1,40 Fete de aur** - s.

TV 5

14,05 Magazin; 15,00 Jurnal TV 5; 15,15 Cinema; 17,00 Jurnal TV 5; 17,15 Întrebări TV 5; 17,30 Taxi pentru America; 18,05 Piramide; 18,45 Întrebări pentru campion; 19,00 Jurnal TV 5; 19,15 Cinema; 21,00 Jurnal Elveția; 21,30 Jurnal France 2; 22,05 Timpul prezent; 23,00 Jurnal TV 5; 23,15 Cinema

EUROSPORT

9,30 Schi - sărituri, Oslo; 11,00 Schi alpin - CM Bormio; 12,00 Schi alpin - Bormio, direct; 13,00 Eurogol magazin; 14,30 Biatlon - Lahti; 15,00 Schi alpin; 16,30 Tenis; 18,00 Schi alpin; 19,00 Sporturi extreme; 20,30 Fotbal; 21,00 Curse de mașini - Daytona; 22,00 Tenis - Indian Wells, direct; 23,30 Box.

JUDECĂTORIA ARAD

Birou executori judecătorești

Dosar execuțional nr. 898/98

În data de 15 martie 2000, orele 12,00, la Judecătoria Arad, camera 104 se vinde la ***LICITAȚIE PUBLICĂ*** *imobilul din Arad, str. Dorobanților, nr. 30, cu prețul de strigare de 1.637.051.977 lei, proprietatea lui Branc Dumitru și Branc Hermina.*

Relații se pot obține la Judecătoria Arad, cam. 104.

S.C. „ARMOPAN" S.A.

Angajează:

ANALIST PROGRAMATOR

Informații la telefon: 244093, 247668 sau la sediul societății, Cal. Aurel Vlaicu nr. 274.
(4508920)

TVR 1

7,00 Matinal național
9,00 TVR Iași
10,00 Jenny - rel.
10,30 Puncte cardinale
10,50 Drumul spre Europa
11,00 TVR Cluj-Napoca
12,05 Justiție militară - rel.
12,55 TVR Timișoara
14,00 Jurnal
14,15 CiberFan
14,30 Repere sacre
15,00 Oameni ca noi
15,30 Conviețuiri... sub aripa muzei
16,00 Emisiune în limba maghiară
17,00 Dor
17,30 Scuzați! Pardon! Mersi!
18,00 Corect!
18,05 Blossom - s.
18,30 Jenny - s.
19,00 Avanpremieră Știri
19,05 Amintiri din secolul 20
19,10 Sunset Beach - s.
20,00 Jurnal * Meteo * Sport
20,55 Bună dimineața, Vietnam - dramă, SUA, 1987 cu Robin Wiliams
23,00 Nu trageți!
23,10 Jurnalul de noapte
23,20 A-Facerea
0,10 7 arte

TVR 2

7,00 Santa Barbara - rel.
8,35 Care pe care - rel.
9,30 Arta autoapărării - rel.
10,50 Cai putere - rel.
11,25 Atlas - rel.
12,00 Povestiri de week-end: ultimul circ - rel.
13,00 Desene animate
13,30 Tribuna partidelor parlamentare
14,00 Toți, împreună
14,45 Știri
14,50 Desene animate
15,15 Care pe care!
16,00 Trupa DP 2
17,30 Santa Barbara - s.
18,15 Se întâmplă acum
18,45 Telejurnal
19,20 Nouă meșteri mari
19,35 Credo
20,40 Enigmatica Terra
21,10 Puls 2000
21,55 Călătorind prin țară
22,10 Alfred Hitchcock prezintă... „Cadavrul din hambar" - s.
23,00 Știri
23,05 Lentila de contact
0,05 Nocturna

PRO TV

7,00 Bună dimineața, PRO TV e al tău!
10,00 Tânăr și neliniștit - rel.
10,45 Dădaca - rel.
* P(r)oezia. La Eminescu
11,15 Trei ceasuri rele - comedie, SUA, 1992
14,15 Chestiunea zilei - rel.
16,10 Tânăr și neliniștit - s.
17,00 Știrile PRO TV
* Millennium. Clasic și modern
17,30 Drumul spre Rai - s.
18,25 Dădaca - s.
18,50 Chestiunea zilei
19,00 Știrile PRO TV
19,50 Chestiunea zilei
20,00 Nikita - s.
* Millennium. Clasic și modern
21,00 Chestiunea zilei - ediție specială
21,30 Fotbal Liga Campionilor: **Feyenoord Rotterdam - Chelsea**, în direct (Știrile Pro TV - în pauza meciului)
23,30 Chestiunea zilei - ediție specială
* P(r)oezia. La Eminescu
0,00 **Fotbal**: Rezumat Liga Campionilor
1,00 Drumul spre Rai - rel.
* P(r)oezia. La Eminescu
1,00 Drumul spre Rai - rel.
2,00 Trei ceasuri rele - rel.
5,00 Babylon 5 - s.

TV ACASĂ

4,30 Știrile de Acasă - rel.
5,00 Guadalupe - s.
5,50 Iubire sfântă - rel.
6,45 Dragoste și putere - rel.
7,15 Acasă la bunica - rel.
7,30 Căsuța poveștilor - rel.
7,45 Copilul adus de mare - rel.
8,30 Pentru iubirea ta - rel.
9,15 Înger sălbatic - rel.
10,10 Femeia vieții mele - rel.
11,10 Sânge din sângele meu - rel.
11,00 Aeroport' 77 - rel.
14,00 Antonella - s.
14,45 Iubire sfântă - s.
15,30 Dragoste și putere - s.
16,00 Copilul adus de mare - s.
17,00 Desene animate
17,10 Acasă la români - muzică populară
17,15 Acasă la bunica - rețete culinare
17,30 Pentru iubirea ta - s.
18,30 Știrile de Acasă
19,00 Vremea de acasă
19,05 Sânge din sângele meu - s.
20,00 Înger sălbatic - s.
21,00 Femeia vieții mele - s.
22,00 Pasiunea mea - dramă, SUA, 1936
23,45 Dragoste și putere - rel.
0,10 Profesiunea mea, cultura

ANTENA 1

7,00 Observator
8,00 Dimineața devreme
10,00 Știri
10,10 Burlacul - s.
10,30 Fără obligații - s.
11,00 Răsplata - acțiune, SUA, 1990
13,15 Raven - s
14,00 Decepții - s.
15,00 Scandalul - ep. 1
16,00 Suflet rebel - s.
17,00 Știri
17,20 Divertisment Vouă
17,25 Intrigi în Paradis - s.
19,00 Observator
19,55 Divertisment Vouă
20,00 Favoarea - comedie, SUA, 1994
22,00 Observator
22,25 Divertisment Vouă
22,30 Marius Tucă Show
1,00 Navarro - s.
2,30 Scandalul - rel.
3,15 Intrigi în Paradis - rel.
5,00 Hombres - războiul sexelor - s.

TV ARAD

7,00 Observator
8,00 Știri TVA - rel.
8,30 Arena - rel.
9,50 Anunțuri
10,00 Știri
10,10 Burlacul - s.
10,30 Fără obligații - s.
11,00 După faptă și răsplată - acț. SUA, 1990
13,00 Știrile amiezii
13,15 Raven - s.
14,00 Decepții - s.
15,00 Răsfățata - s.
16,00 Suflet rebel - s.
17,00 Știri
17,20 „Vouă"
17,25 Divertisment
18,00 Mileniul trei
18,20 Anunțuri
18,30 Știri TVA
19,00 Observator
20,00 Poliția 955
21,20 Anunțuri
21,30 Știri TVA - rel.
22,00 Observator
22,25 „Vouă"
22,30 Marius Tucă Show
În continuare programul este identic cu cel al Antenei 1.

TV INTERSAT

9,00 Deschiderea programului
9,15 Revista presei
9,45 Horoscop
9,50 Dulce ispită - s.
10,30 Cartuna Show - des. animate
11,00 Știri - rel.
11,30 Mistere, farmece și miracole
12,00 Jocul umbrelor - f. rel.
13,30 Săptămâna sportivă arădeană - rel.
14,00 Videoclipuri
14,15 Maeștrii cascadoriei- rel.
15,00 Aradul prin gaura cheii - rel.
16,00 Desene animate - Tombik & B.B.
16,30 Florile din mansardă - f.
18,00 Emisiune în limba sârbă
18,30 Haideți să ne jucăm
18,45 Știri * Meteo *Sport * Vocea străzii
19,30 Zona politică
20,30 Farmacia de serviciu - s.
21,00 Amintiri din anul 1972
22,00 HI-TECH

ANIMAL PLANET

8,00 Spectacolul naturii
8,30 Salvați animalele!
9,00 Un câine cu imaginație
9,30 Noile aventuri ale lui Black Beauty
10,00 În lumea animalelor
11,00 Aventurile vânătorului de crocodili
12,00 Cazurile judecătorului Wapner
13,00 Viețuitoarele Lunii pline
14,00 Vânătorul de crocodili
15,00 Urgențe veterinare
15,30 Salvați animalele!
16,00 Pacienții lui Harry
16,30 Povestiri de la grădina zoologică
17,00 Spectacolul naturii cu Jeff Corwin
17,30 Aventurile vânătorului de crocodili
18,30 Acvanauții
19,00 Urgențe veterinare
19,30 Reportaje de la grădina zoologică

BUDAPESTA 1

6,42 Magazin matinal; 6,45 Lumea satului; 7,00 Emisiune informativă; **10,05 Bestia** - s.; **11,00 Vacanță fericită** - s.; **12,00 Chibritul suedez** - s.; 13,00 Magazin informativ; 14,00 Magazinul minorităților; **15,00 Linda** - s.; **16,05 Vizitatorul** - f. Franța; 17,00 Marele pescar; 17,05 Basme; 17,35 Secretele atmosferei - uragane doc. SUA; **18,05 Viitorul oazei terestre** - s. Japonia ep. 2; 18,30 Cronică catolică; 18,50 Jurnale regionale; 19,00 Știri; 19,15 Tema; 19,30 Punct verde; **20,00 Totul pentru iubire** - s.; 20,30 Știri, sport; 21,00 Telenoroc; 21,30 Fotbal Liga Campionilor; 23,40 Știri; 23,45 Actual; 0,10 Concurs deschis; 0,35 Fotbal - Liga Campionilor - rezumate

BUDAPESTA 2

6,45 Lumea satului; 7,00 Magazin matinal; 10,00 Viața lui Joseph Haydn; 11,10 Opere de artă furate; 11,50 Aveți 5 minute? 12,05 În doi; 12,40 Muzică pop; 13,00 Vin și putere; 14,00 Știri; 14,30 Actual; 14,55 Mesajul trecutului; 15,20 Pildele trecutului; 17,00 Strada școlii; 18,30 Patru anotimpuri într-o grădină - doc.; 18,35 Telesport; 20,40 Desene animate; 21,00 Știri; **21,30 Viața păsărilor** - s. Anglia; **22,25 Vreau să renunț!** - f. Franța

S.C. SOCCON C-ȚII SRL ARAD
VINDE DIN STOC URMĂTOARELE
CANTITĂȚI DE CHERESTEA USCATĂ:
- SCÂNDURĂ RĂȘINOASE - 17 m.c.
- DULAPI RĂȘINOASE - 66 m.c.
- SCÂNDURĂ STEJAR - 4 m.c.
- DULAPI STEJAR - 5 m. c.
- SCÂNDURĂ CIREȘ - 5 m.c.
- DULAPI CIREȘ - 6 m. c.
- DULAPI CARPEN - 2 m. c.

INFORMAȚII MICĂLACA STR. VIORELELOR NR. 1.
TELEFON: 263275, 092 629802, 092 234084. (1287630)

PRIMA

7,00 Emisiune pentru copii
12,00 Vacanță a la Petrișor
12,30 Tradiții
13,00 De colo-colo
13,30 Chic
14,00 Cinemagia
14,30 Învingătorul - dramă, SUA, 1986
16,00 Detectivi de elită - s.
17,00 Celebri și bogați - s.
18,00 Focus
18,30 Clip Art
18,35 Conspirația - aventuri, SUA, 1993
20,00 Pirateria - acțiune, SUA, 1990
22,15 Clip Art - rel.
22,20 Focus
22,45 Revista presei
23,00 Nadine Show - rel.
0,00 Sport Magazin - rel.
1,30 Cinemagia - rel.
2,00 Focus - rel.

TELE 7 ABC

8,00 Știri
8,10 Teleshoping
8,20 Țara spiridușilor - rel.
9,30 Domino - rel.
11,00 În justiție - rel.
12,00 Cântecul și casa lui
13,00 Ora unu a venit
15,45 Drumuri printre amintiri
16,15 Cutia muzicală
17,00 Forța destinului
18,00 Arcub live
18,55 Pariul Trio
19,00 Dincolo de anul 2000 - doc.
20,00 Telejurnal
20,30 Documentar
21,00 Dintre sute de ziare
21,40 Pariul Trio
21,45 Loto
22,00 Cenaclul Totuși iubirea, cu Adrian Păunescu
0,00 Știri
0,15 Cenaclul - rel.
4,00 Telejurnal - rel.
4,30 Forța destinului - rel.
5,30 Cutia muzicală - rel.
6,00 Clipuri muzicale
6,35 Teleshopping

HBO

10,00 Stupizii - comedie, SUA, 1996
11,30 Nouă luni - comedie, SUA, 1995
13,15 Avalanșa - acțiune, SUA, 1998
15,00 Povestea lui Dennis Rodman - dramă, SUA, 1998
16,30 Clubul nevestelor părăsite - comedie, SUA, 1996
18,15 Misiune imposibilă - acțiune, SUA, 1996
20,00 Rock'n'Roll - comedie, SUA, 1996, cu Tom Everett Scott, Liv Tyler
21,45 Totul despre sex - s.
22,15 Ucigaș virtual - SF, SUA, 1995
0,00 Măsuri disperate - thriller, SUA, 1997
1,45 Desene animate

DISCOVERY

10,00 Specialiștii
11,00 Ciber-spațiu
12,00 Vânătorii de fantome
13,00 Piscurile Anzilor
14,00 Căderea Saigonului
15,00 Magic și divin
16,00 Imperiul solar
17,00 Cele mai moderne avioane
18,00 Mașini extreme
19,00 Vânătorul de crocodili
20,00 Poveste cu un craniu
21,00 Descoperirea mamutului
23,00 Pericolele Erei Glaciare
0,00 Din lumea supranaturalului
1,00 Noaptea misterelor
2,00 Construcții ingenioase
3,00 Cele mai bune automobile britanice

TV INTERNAȚIONAL

21,30 S-a întâmplat... azi
21,35 Revista revistelor
21,40 Viața spirituală
22,00 Jurnal * Meteo
22,20 No comment
22,25 Scrinul cu amintiri
22,55 Clipa de poezie
23,00 Fotbal
0,30 Muzică

ATOMIC TV

7,00 Selector
11,00 Cybernet
11,30 Atomic Café - rel.
12,00 Reactor
12,30 Turnul Londrei - rel.
13,30 Hai Hui
14,00 Interactiv
16,00 Selector
18,30 Atomix cu Michelle - rel.
21,30 Selector
22,30 Album show
23,30 Insomnia

TV 2

7,00 Gânduri de dimineață; 7,30 Grădina zoologică în rucsac; 8,00 Matineu TV; 10,00 Desene animate; **12,00 Parker Lewis** - s.; **12,25 Jenny** - s.; 12,50 Salon auto 2000; 13,10 Lumea filmului-Christopher Reeve; 14,00 Friderikusz show; 15,45 Polițistul timpului; **16,40 Mac Gyver** - s.; **17,35 Knight Rider** - s.; **18,30 Xena** - s.; 19,30 Știri, fapte; **20,30 Vipera** - s.; **21,00 Dracula cel iubăreț** - f. SUA, cu Leslie Nielsen; **22,50 Colombo** - s. pol.; **0,10 Polițistul poznaș** - s. acț. SUA; **1,00 Ștefan, regele** - operă rock maghiară; 2,50 Poezie după miezul nopții

PRO 7

7,10 Time Trax - s.; 7,55 Desene animate; **11,45 Lois și Clark** - s.; 12,40 Cinema TV; **13,30 Fetele mari nu plâng** - comedie, SUA, '92; **15,30 Aventurile lui Sindbad** - s.; **16,10 Lumea dispărută** - s.; **17,05 Corbul** - s.; **18,05 Ursul** - coprod. 1997; 20,00 Lumea minunilor; 20,55 Știri; **21,15 Sfântul** - thriller, SUA, 1997 cu Val Kilmer; 23,30 Focus TV; **0,35 Fuga din Zona 14** - acț. SUA, 1994

RTL

7,45 Formula 1; 8,30 Box; 10,00 Formula 1, direct; **12,35 Sledge Hammer** - s.; 13,05 Parada filmelor Disney; **13,30 Pisica milionară** - comedie, SUA, 1986; **15,10 Conor, celtul** - s.; **16,05 Sliders** - s.; **17,00 Hercule** - s. **17,55 Xena** - s.; 18,45 Exclusiv - Weekend magazin; 19,45 Știri, sport, meteo; 20,10 Telefon de urgență - show; **21,15 Flota lui Mc Hale** - comedie, SUA, 1997, cu Tom Arnold; 23,25 Spiegel TV magazin; 0,10 Eroi cotidieni - Haos și control pe străzile germane

TV 5

11,00 Jurnal TV5; 11,15 Magazin; 13,30 Jurnal France 3; 14,05 Magazin; 15,00 Jurnal TV5; 15,15 Fort Boyard; 17,00 Jurnal TV5; 17,15 Întrebări TV5; 17,30 Telecinema; 18,05 Chioșc; 19,00 Jurnal TV5; 19,15 Divertisment. Duminici de sărbătoare; 21,00 Jurnal Belgia; 22,05 Magazin; 21,30 Jurnal France 2

EUROSPORT

9,30 Biatlon CM - Lahti; 11,00 Biatlon - direct; 11,45 Schi fond, Oslo; 14,00 Biatlon - Lahti, direct; 14,45 Schi sărituri, Oslo direct; 16,15 Biatlon - Lahti; 17,35 Ciclism Paris-Nisa, direct; 18,35 Schi sărituri; 20,00 Tenis, direct; 23,00 Nascar; 0,00 Sportcentre; 0,15 Patinaj vitează CM Sheffield; 1,15 Schi trambulină - Oslo.

VĂ RECOMANDĂM

HBO	TV 2
20,00 ROCK'N'ROLL - comedie, SUA, 1996, cu Tom Everett Scott, Liv Tyler	**21,00 DRACULA CEL IUBĂREȚ** - f. SUA, cu Leslie Nielsen;

Firmă italiană de confecții lenjerie
CAUTĂ pentru colaborare externă
MECANIC ASISTENT
pentru mașini de cusut, voitor, expert în prepararea liniei de lucru nou, se cere cunoașterea limbii italiene.
SALAR INTERESANT.
Scrieți la Căsuța poștală CP 1-162.

TVR 1

12,00 Surprize, surprize - rel.
14,00 Jurnal
14,15 TVR Craiova
15,00 Pro Patria
16,00 Emisiune în limba maghiară
17,30 Agenția de plasare
18,00 Corect!
18,05 Blossom - s.
18,30 Jenny - s.
19,00 Avanpremieră Știri
19,05 Amintiri din secolul 20
19,10 Sunset Beach - s.
20,00 Jurnal * Meteo * Sport
20,55 Justiție militară- s.
21,45 Cu ochii'n 4
22,15 Cazuri ciudate - s.
23,05 Jurnalul de noapte
23,20 Recurs la morală
0,05 Marele Jazz

TVR 2

12,00 Tip-top, mini-top - rel.
13,00 Desene animate
13,30 La noi, la români!
14,00 Toți, împreună
14,45 Știri
14,50 Desene animate
15,15 Care pe care, o nouă provocare!
16,00 Trupa DP 2
17,30 Santa Barbara - s.
18,15 Se întâmplă acum!
18,45 Telejurnal TVR 2
19,20 Virtuozi ai instrumentelor populare
19,35 Punct și de la capăt
21,10 E dreptul tău!
21,40 Afaceri la cheie
22,00 Sport Plus
0,30 TVM * Mesager

PRO TV

7,00 Bună dimineața, PRO TV e al tău!
10,00 Tânăr și neliniștit - rel.
10,45 Dădaca - rel.
* P(r)oezia. La Eminescu
11,15 Strigăt pentru libertate - dramă, SUA, 1987
14,15 Chestiunea zilei - rel.
16,10 Tânăr și neliniștit - s.
17,00 Știrile PRO TV
* Millennium. Clasic și modern
17,30 Drumul spre Rai - s.
18,25 Dădaca - s.
18,50 Chestiunea zilei
19,00 Știrile PRO TV
19,50 Chestiunea zilei
20,00 În derivă - dramă, coprod., 1997, cu James Spader
* Millennium. Clasic și modern
21,55 Știrile Pro TV
22,00 Chestiunea zilei
23,30 Știrile Pro TV
* P(r)oezia. La Eminescu
0,00 **Fotbal** - Rezumat Divizia A
* P(r)oezia. La Eminescu
1,00 Ultima frontieră - s.
2,00 Știrile PRO TV - rel.
2,30 Strigăt pentru libertate - rel.
5,00 Babylon 5 - s.
5,45 Povești extraordinare - s.

TV ACASĂ

5,00 Guadalupe - s.
5,50 Acasă la români - rel.
7,30 Căsuța poveștilor - rel.
8,00 Micuțele doamne - rel.
9,45 Floare de aur - rel.
11,15 Nimic personal - s.
12,00 Sindromul China - rel.
14,00 Antonella - s.
14,45 Iubire sfântă - s.
15,30 Dragoste și putere - s.
16,00 Copilul adus de mare - s.
17,00 Desene animate
17,10 Acasă la români - muzică populară
17,15 Acasă la bunica - rețete culinare
17,30 Pentru iubirea ta - s.
18,30 Știrile de Acasă
19,00 Vremea de acasă
19,05 Sânge din sângele meu - s.
19,55 Vremea de acasă
20,00 Înger sălbatic - s.
21,00 Femeia vieții mele - s.
21,55 Vremea de acasă
22,00 Aeroport '77 - dramă, SUA, 1977, cu Jack Lemmon
0,00 Dragoste și putere - rel.
0,25 Profesiunea mea, cultura
1,35 Știrile de Acasă - rel.

ANTENA 1

7,00 Observator
8,00 Dimineața devreme
10,00 Știri
10,10 Burlacul - s.
10,30 Fără obligații - s.
11,00 Cel mai frumos cadou - dramă, Anglia, 1996
13,00 Știri
13,15 Raven - s.
14,00 Decepții - s.
15,00 Răsfățata - ultimul episod
16,00 Suflet rebel - ep. 1
17,00 Știri
17,20 Divertisment Vouă
17,25 Intrigi în Paradis - s.
19,00 Observator
19,55 Divertisment Vouă
20,00 Goldfinger - acțiune, Anglia, 1965, cu Sean Connery
22,00 Observator
22,25 Divertisment Vouă
22,30 Marius Tucă Show
1,00 Navarro - s.
2,00 Răsfățata - rel.
3,15 Intrigi în Paradis - rel.
5,00 Hombres - războiul sexelor - s.

TV ARAD

7,00 Observator
8,00 Știri TVA - rel.
8,30 Anunțuri
8,40 Divertisment
9,50 Anunțuri
10,00 Știri
10,10 Burlacul - s.
10,30 Fără obligații - s.
11,00 Cel mai frumos cadou - dramă, Marea Britanie
13,00 Știrile amiezii
13,15 Raven - s.
14,00 Decepții - s.
15,00 Răsfățata - s.
16,00 Suflet rebel - s.
17,00 Știri
17,20 „Vouă"
17,25 Divertisment
18,20 Anunțuri
18,30 Știri TVA
19,00 Observator
20,00 Arena
21,20 Anunțuri - rel.
21,30 Știri TVA - rel.
22,00 Observator
22,25 „Vouă"
23,00 Marius Tucă Show
În continuare programul este identic cu cel al Antenei 1.

TV INTERSAT

9,00 Deschiderea programului
9,15 Revista presei
9,45 Horoscop
9,50 Dulce ispită - s.
10,30 Des. animate - Cartuna show
11,00 Retrospectiva știrilor săptămânii
11,30 Mistere, farmece și miracole
12,00 Nebunie generală - film
13,30 Marea junglă - s.
14,00 Lumea adâncurilor - rel.
14,15 Neon Rider - s.
15,00 Intersat Sport show
16,00 Des. animate
16,30 Henry și Verlin - film
18,00 Săptămâna sportivă arădeană
18,30 Haideți să ne jucăm
18,45 Știri * Meto *Sport * Vocea străzii
19,30 Aradul prin gaura cheii
20,30 Farmacia de serviciu - s.
21,00 Jocul umbrelor - film
22,30 Noaptea vampirilor - f. horror

ANIMAL PLANET

8,00 Spectacolul naturii
8,30 Salvați animalele!
9,00 Un câine cu imaginație
9,30 Noile aventuri ale lui Black Beauty
10,00 În lumea animalelor
11,00 Aventurile vânătorului de crocodili
12,00 Cazurile judecătorului Wapner
13,00 Care sunt secretele animalelor?
14,00 Vânătorul de crocodili
15,00 Urgențe veterinare
15,30 Salvați animalele!
16,00 Pacienții lui Harry
16,30 Povestiri de la grădina zoologică
17,00 Spectacolul naturii cu Jeff Corwin
17,30 Aventurile vânătorului de crocodili
18,30 Acvanauții
19,00 Urgențe veterinare
19,30 Reportaje de la grădina zoologică

BUDAPESTA 1

6,45 Lumea satului; 7,00 Magazin matinal; **10,05 Bestia** - s.; **11,00 Vacanță fericită** - s.; **12,10 Chibritul suedez** - s.; 13,00 Magazin informativ; 14,00 Magazinul țiganilor și slovacilor; **15,00 Linda** - s. Ungaria; 16,05 Magazinul Ligii Campionilor; 17,00 Mâine - jurnalul mileniului; 17,30 Conștiință și medicină; 17,45 Rămâi cu noi; 18,00 Jurnal de armată; 18,30 Mesaj biblic; 19,00 Știri, sport; 19,15 Tema; 19,30 Vestigii grăitoare 20,00 Totul pentru dragoste; 21,00 112 - magazinul poliției; **21,35 Zona incredibilă** - s.; 22,20 În doi; 23,00 Știri; 23,10 Actual; 23,30 Salon maghiar; **0,00 Drumul fără întoarcere** - f. Anglia

BUDAPESTA 2

10,00 Portret - ultimul mohican; 11,00 Scrieri; 11,30 Cinema reportaj; **12,00 După 11** - s.; **13,00 Hotel Paradis** - s.; 14,00 Știri; 15,00 Fereastra; 16,00 Dezbateri parlamentare; 17,00 Drumul școlii; 18,30 Călătorii; **19,00 Poezii** - f. TV. Franța; 20,40 Desene animate; 21,00 Știri, sport; 21,30 Festivalul de primăvară de la Budapesta; 22,25 Să vorbim despre viitor; **22,40 Până la capăt** - f. SUA

VĂ RECOMANDĂM

PRO TV
20,00 ÎN DERIVĂ
- dramă, coprod., 1997, cu James Spader

LINFLEUR ROM
S.C. LINFLEUR ROM S.R.L. ORGANIZEAZĂ
*începând cu data de 20.03.2000 preselecție pentru ocuparea postului de **SECRETARĂ-DACTILOGRAFĂ**.*
CONDIȚII MINIME:
▼ cunoașterea limbii italiene - scris și vorbit; ▼ cunoștințe operare calculator (Word, Excel); ▼ vârsta maximă 35 ani.
AVANTAJE:
▼ cunoașterea limbii germane.
C.V. se va depune, începând cu data de 09.03.2000, la sediul societății din Calea Lipovei, nr. 187.
Informații suplimentare zilnic 9,00-15,00. tel. 219822 și 219820. (4508927)

PRIMA

7,00 Karaoke show - rel.
8,00 Dimineața cu Prima
12,00 Celebri și bogați - rel.
13,00 Politica de mâine - rel.
15,00 Chic - magazin de modă - rel.
15,30 Cinemagia - rel..
16,00 Nadine Show - rel.
17,00 Celebri și bogați - s.
18,00 Focus * Sport * Meteo
18,55 Clip Art
19,00 Frontal
20,00 Dosarele Y
21,00 Brooklyn South - s.
22,00 Clip Art - rel.
22,05 Focus
22,30 Revista presei
22,35 Politica de mâine
0,30 O femeie acuzată - acțiune, SUA
2,00 Focus - rel.

TELE 7 ABC

7,00 Știri
7,10 Bună dimineața, România
9,00 Forța destinului - rel.
10,00 Știri
10,15 Teleshopping
10,30 Dintre sute de ziare - rel.
11,30 Rendez-vous la Tele 7 - rel.
12,30 Ora unu a venit - rel.
15,00 Știri
15,10 Teleshopping
15,45 Post Meridian
18,00 Documentar
18,55 Loto
19,00 Dincolo de anul 2000 - doc.
20,00 Telejurnal
20,30 Economic ABC
21,00 Dintre sute de ziare
22,00 Dincolo de stadion
23,30 Cutia muzicală - rel.
0,00 Știri
0,30 Concert
1,35 Teleshopping
2,10 Telejurnal - rel.
2,35 Economic ABC - rel.
3,00 Dincolo de stadion - rel.
5,00 Concert - rel.
6,35 Teleshopping

HBO

10,00 Sfântul - acțiune, SUA, 1997
12,00 Bomba - comedie, SUA, 1995
13,30 Unde-s doi... - comedie, SUA, 1995
15,15 George, trăsnitul junglei - comedie, SUA, 1997
16,45 Lovit de noroc - comedie, SUA, 1999
18,15 Profesorul distrat - comedie, SUA, 1961
20,00 Un război vesel - comedie, SUA, 1997
21,45 Totul despre sex - s.
22,15 Desene animate
22,45 Gia - dramă, SUA, 1998
0,45 Cei trei mușchetari - aventuri, SUA, 1993

DISCOVERY

10,00 Povestiri despre supraviețuire în Australia
10,30 Aventuri la pescuit cu Rex Hunt
11,00 Ecco Challenge
12,00 Cele mai bune automobile britanice
13,00 Automobile în top
13,30 Vânătorii de fantome
14,30 Pasul următor
15,00 Dezastre
15,30 Flightline
16,00 Anzii. Viața la înălțime
17,00 Aventuri la pescuit cu Rex Hunt
17,30 Magazin Discovery
18,00 Echipa timpului
19,00 Zboruri de încercare
20,00 Dincolo de anul 2000
20,30 Discovery astăzi
21,00 Virusul misterios
22,00 Descoperirea mamutului
0,00 Pericolele Erei Glaciare
1,00 Nașterea unui comis voiajor
2,00 Discovery astăzi
2,30 Bătălia pentru planetă
3,00 Universul misterios al lui Arthur C. Clarke
3,30 Călătorii la întâmplare

TV INTERNAȚIONAL

21,30 S-a întâmplat... azi
21,35 Revista presei
21,40 Practic Info
22,00 Jurnal * Curs valutar * Meteo
22,30 În flagrant
23,00 Destinul unei națiuni
23,30 Ora planetei
23,50 Studioul șlagărelor
0,20 A-Facerea

ATOMIC TV

7,00 Selector
10,00 Reactor - rel.
10,30 Hai Hui - rel.
11,15 Atomix cu Oana - rel.
14,00 Interactiv
15,55 Reactor
16,00 Romanian Top 100 cu Oana - rel.
18,00 Selector
19,00 Atomix cu Dinu
21,55 Reactor
22,00 Gogs - des. anim.
22,30 File de poveste - rel.
23,00 Aria 52
0,00 Insomnia

TV 2

7,00 Ediție matinală; 7,30 Magazin matinal; **9,30 Bogați și frumoși** - s.; **9,55 Riviera** - s.; 10,45 O femeie misterioasă; 11,35 Ofertă directă; 13,10 Modă; **13,35 Riviera** - s.; **14,00 Bogați și frumoși** - s.; **14,25 Doctorul de la munte** - s.; **16,10 Mac Gyver** - s.; **17,00 Sunset Beach** - s.; **17,45 Samantha** - s.; **18,40 Vipera** - s.; 19,30 Fapte; 20,00 Roata norocului; **20,30 Rosalinda** - s.; **21,00 Călăuzele Caraibelor**- s.; 22,45 Bună seara, Ungaria!; 23,30 Gangsteri și superpolițiști în acțiune; 0,00 Salon auto 2000

PRO 7

7,00 Sam - magazin; 7,45 Taff - magazin; **8,10 Simpsonii** - s.; **8,30 Mallorca** - s.; **9,00 Cine-i șeful?** - s. 2 ep; **10,05 Jesse** - s.; 10,30 Povești de dragoste; 11,30 Talk, talk, talk; **12,00 Verdict, crimă** - s.; **13,00 Matlock** - s.; 14,00 Sam - magazin; 15,00 Talk-showuri; 18,00 Taff - magazin; **18,25 Familia Simpson** - s.; **19,00 Afaceri de familie** - s., 2 ep.; **20,00 Fam. Bundy** - s.; 20,30 Galileo - magazin de știință; 20,55 Știri, sport, meteo; **21,15 Dosarele X** - s.; **22,15 Seven Days - Poartă în timp** - s. mistery; 23,15 TV total; 0,10 Bully parade

RTL

7,00 Magazin matinal; 8,00 Magazin; **8,30 Bogați și frumoși** - s.; **8,55 Între noi** - s.; **9,25 Vremuri bune, vremuri rele** - s.; 10,00 Dimineața mea - magazin; 11,30 Sabrina, talkshow 12,30 Duelul familiilor; 13,00 Magazinul amiezii; 14,00 Talkshowuri; **18,00 Dădaca** - s.; **18,30 Între noi** - s.; 19,00 Bună seara - magazinul landurilor; 19,30 Exclusiv - magazin; 19,45 Știri; 20,10 Exploziv magazin; **20,40 Vremuri bune, vremuri rele** - s.; **21,15 Dr. Stefan Frank** - s.; **22,15 După gratii** - s.; 23,15 Extra - magazin; 0,30 Trend - magazin; 1,00 Știrile nopții; 1,35 Magazin cultural.

TV 5

13,05 100% Întrebări; 13,30 Jurnal France 3; 14,05 Documentar; 15,15 Copilul și lupul - s.; 17,00 Jurnal TV 5; 17,15 Întrebări TV 5; 17,30 Mediterraneo; 18,05 Piramide; 18,30 Întrebări pentru campion; 19,00 Jurnal TV 5; 19,15 Copilul și lupul - s.; 21,00 Jurnal Elveția; 21,30 Jurnal France 2

EUROSPORT

9,30 Patinaj viteză CM Sheffield; 11,00 Combinata alpină - Oslo; 12,00 Schi aplin; 13,00 Schi sărituri; 14,30 Biatlon; 16,30 Tenis; 18,00 Schi - sărituri, Oslo; 19,30 Fotbal - Eurogol magazin; 21,00 Trial CM sală - Paris-Bercy; 22,00 Tenis - Indian Wells, direct; 23,30 Box; 0,00 Fotbal Eurogol magazin; 1,30 Schi sărituri - Oslo.

VĂ RECOMANDĂM

HBO
18,15 PROFESORUL DISTRAT
- comedie, SUA, 1961

DISCOVERY
21,00 VIRUSUL MISTERIOS

EUROSPORT
0,00 FOTBAL EUROGOL MAGAZIN

HBO
20,00 UN RĂZBOI VESEL
- comedie, SUA, 1997

eta - 2u computer
OFERTĂ SPECIALĂ
475 USD + TVA
CARCASĂ AT 200W
AMD K6-2 450MHz
HDD 4,3GB UDMA
PLACA VIDEO 4MB AGP
FDD 3,5"/1.44MB
SDRAM 32MB Pc100
MONITOR 15" Color
TASTATURA
MOUSE + PAD
- CALCULATOARE
- IMPRIMANTE
- RETELE
- SOFT
- SERVICE
ARAD, CLOSCA 2
Tel./Fax.: 251838
INTRARE DE PE B-DUL REVOLUTIEI
... si in rate pina la 36 luni cu doar 10% AVANS !!!!!!!

UTA a sărit din lac în puț

NOUL ANTRENOR E LA FEL DE NECUNOSCUT CA ȘI PRECEDENTUL

● Antonucci, în locul lui Rubinacci

Ieri, conferință de presă fulger la F. C. UTA. Rubinacci era demis de la cârma echipei și trebuia prezentat noul tehnician. Totul s-a derulat cu o viteză amețitoare. Fără motive solide, lui Rubinacci i s-a spus „pa", iar Piedimonte a dat fuga în Italia, pentru a-l aduce pe Antonucci. Primul fotbalist al UTA-ei care a știut despre mișcarea pusă la punct de conducători a fost portarul Huțan, care se afla în Peninsulă, pentru testul de la Lazio. Acolo, el s-a întâlnit cu cei doi, dar era prea uluit pentru a demașca proiectul.

Interesant e că Piedimonte a înscenat totul, pentru ca apoi să declare: „Sunt foarte mulțumit de cum a lucrat Rubinacci, dar schimbarea trebuia făcută. Vrem să luăm totul de la capăt. Mister nu a rezistat presiunii psihice create și a făcut greșeli, mai mici și mai mari, pe care nu le pot dezvălui. Nu Rubinacci poartă toată vina acestei demiteri."

Deși „secunzii" Crescentini și Iacomucci, plus Montali, au fost confirmați la UTA, ei au preferat să se solidarizeze cu Rubinacci, prezentându-și demisia.

Pe cât de necunoscut era Lorenzo, care a antrenat pe Fano, în C2, pe atât de anonim e și Antonucci.

Antonio are 54 de ani, a fost observator pentru Napoli, dar de antrenat nu a antrenat decât formații din ligile 4 și 5 italiene. A jucat fotbal 18 ani, dintre care cinci la Chieti și cinci la Lodigiani, pe postul de portar.

A pregătit juniori la Lodigiani și seniori pe la Chieti, Marsala, Centese - echipe care nu înseamnă practic nimic în Italia. Din acest punct de vedere suntem liniștiți. UTA a sărit din lac în puț. Rămâne de văzut ce se va întâmpla în continuare.

Antonucci, care a antrenat - în luna noiembrie a anului trecut - pentru 30 de zile juniorii UTA-ei, vrea să transmită fotbaliștilor mentalitatea sa, cea de învingător. Apoi dorește să-i învețe ce e acela respect față de arbitri. Se laudă că a colaborat cu Anghel Iordănescu, pe când acesta antrena „naționala" României. Spune că a fost la „Puiu" acasă, unde au discutat despre fotbalul românesc și italian, ajungând la concluzia că jucătorii din Carpați vorbesc prea mult pe gazon. Hm! Antonucci folosește în teren sistemul 4-4-2, exact invers de cum lucra Rubinacci. Zice că el nu cheamă la ordine fotbaliștii în timpul meciului, gura lui auzindu-se doar când îi încurajează.

În timp ce Piedimonte (în centru) explica schimbarea, Antonucci (în stânga) și Lupaș au căzut pe gânduri
Foto: **O. FELEA**

Contractul cu UTA este până la vară, cu posibilitate de prelungire pe un an, acest din urmă obicetiv fiind viabil doar dacă va reuși să se înțeleagă așa cum trebuie cu jucătorii, aici fiind inclusă și limba, deoarece el nu știe un cuvânt românește, chiar dacă a mai fost la Arad. Deocamdată nu are un „secund", dar el va fi stabilit în următoarele zile și va fi cu siguranță italian. Astăzi va sta de vorbă cu fotbaliștii, pentru a vedea ce au în cap. Probabil - apoi - va fixa primul unsprezece pentru meciul cu Minerul Motru, de mâine. Antonucci nu vrea ajutor, ci doar adevăr de la presă. Totuși, a cerut 30 de zile pentru a se acomoda perfect în România și la UTA. El nu cere jucătorilor să dea 100% din ce pot, pentru ca ei să dea măcar 70%. Antonio dorește ca toți să dea atât cât le va cere, adică 100%. În rest, numai de bine. Rezultatele vor fi cele care vor arăta ce poate și acest Antonio Antonucci. Oricum „in bocca al lupo".

LEO SFÂRA

Rubinacci consideră că și-a făcut datoria

Ieri după-amiază, fostul antrenor al UTA-ei, Lorenzo Rubinacci, își pregătea bagajele pentru Italia. Plecarea sa va avea loc luni, colaboratorii săi, Crescentini, Iacomucci și Montali luând drumul Peninsulei chiar astăzi. Mister rămâne mulțumit de munca depusă la UTA: ***„Pot spune că mi-am făcut datoria. Aceasta este viața, acesta este fotbalul. Trebuie să o iau de la capăt și vreau să o fac ca un profesionist și nu ca un amator. Nu este adevărat că nu am rezistat presiunii psihologice create, acest lucru putându-l confirma jucătorii, cu care am lucrat la fel, în fiecare zi. Regret foarte mult că au existat persoane române, în cadrul clubului, care nu m-au agreat!"***

D. TODUȚA

LA MOTRU, SIMPLI EXCURSIONIȘTI?

Avancronica etapei

Acuma că ne-am liniștit și ne-a ieșit din cap ideea promovării în prima divizie, putem privi mai relaxați parcursul echipei UTA în acest retur de campionat. Gata - vorba lui Rubinacci - să dăm uitării eșecul cu Mediașul (mai greu, dar...) și să ne concentrăm asupra viitorului. Mai exact, asupra proximei etape, când FC UTA va evolua în deplasare, la Motru, pe terenul ultimei clasate în seria a II-a a Diviziei B.

Deși ne este greu, vom încerca o formulă de echipă: Pap-Zaha, Botiș, Panin-Crăciunescu (Drida), Mărginean, Almășan, Ikpe, Ciu-băncan - Kent, Popescu.

Cu Antonucci la timonă, F.C. UTA va pleca astăzi la prânz spre Motru. Noaptea dinaintea jocului, arădenii o vor petrece la Turnu Severin, urmând să sosească în micul orășel miner cu doar o oră înaintea primului fluier.

Din tabăra cealaltă, puține vești, legătura telefonică, prin mină, la stadion fiind imposibil de realizat. Cert este că, Minerul Motru mai speră într-o salvare miraculoasă de la retrogradare, chiar dacă acest - 12 „la adevăr" este apăsător și nu permite nici cel mai mic pas greșit în propriul fief. În 20 de jocuri, minerii au obținut doar patru victorii, dar nu concep să nu învingă, sâmbătă, pe F. C. UTA. Este ultima șansă a gazdelor, în timp ce arădenii nu prea mai au treabă în acest campionat.

Jocul de la Motru, de sâmbătă, ora 11,00, va fi condus de o brigadă de arbitri formată din: Aurelian Simion (Pitești) - centru; Adrian Ion (Pitești) și Constantin Aghiorghiesei (Piatra Neamț) - asistenți. Observator din partea FRF va fi brașoveanul Marian Ivăncescu.

Iată celelalte jocuri ale etapei cu numărul 21: Apullum Alba Iulia-„U" Cluj Napoca; Gaz Metan Mediaș-Olimpia Satu Mare; Flacăra Vâlcea-Corvinul Hunedoara; UM Timișoara-Jiul Petroșani; Chimica Târnăveni-Inter Sibiu; Drobeta Turnu Severin-Aro Câmpulung; Electro Bere Craiova-Poli Timișoara; ASA Tg. Mureș-F. C. Bihor.

Să sperăm că FC UTA nu va avea rolul de excursionistă la Motru.

DANIEL SCRIDON

Baschet masculin

ESTE ÎN JOC CALIFICAREA WEST PETROMULUI

Așteptarea iubitorilor de baschet din Arad nu mai trebuie pusă la încercare. Ora adevărului, adică a meciului care opune pe B.C. West Petrom și Soced București, în manșa retur a sferturilor din play-off, a sosit. După înfrângerea din Capitală, petroliștii au nevoie de două victorii, astăzi și mâine, împotriva bucureștenilor. Aceasta este condiția obligatorie pentru a se face pasul spre semifinalele competiției. Azi așadar, începând cu orele 18,00, este programat primul mare meci. Al doilea (în cazul unui triumf arădean), decisiv privind accesul între cele mai bune echipe ale României, va avea loc mâine, de la ora 11,00. Show-ul este garantat. Pe suprafața de joc se va da o luptă „pe viață și pe moarte", în timp ce diriguitorii clubului petrolist pregătesc, la rândul lor, să sărbătorească evenimentul prin reflectoare, jocuri de lumini, majorete, într-un spectacol ce se anunță excepțional.

Referindu-se la confruntarea cu Soced, președintele BC West Petrom, dl. Dinu Puf, ne-a declarat: **„Părerea mea este că meciurile vor fi echilibrate. În play-off gradul de dificultate crește. Bucureștenii alcătuiesc o formație incomodă, care joacă un baschet modern, în viteză. Cred, totuși, că îi vom depăși, datorită unei concentrări permanente. Trebuie să fim lucizi. În plus, lotul nostru este superior valoric. Sper ca publicul să fie, într-adevăr, al șaselea jucător arădean și să ne conducă spre calificare."**

ADRIAN HĂRȚĂU

Programul competițiilor

● **Fotbal.** Duminică, ora 11, în cadrul Diviziei C, se dispută partidele: **FC Arad Telecom-Cetate Deva** și **„U" Arad-Metalurgistul Cugir.**

- În Divizia D, **astăzi, ora 15:** CPL Arad-Șoimii Pâncota și Motorul Arad-Șoimii Lipova. **Sâmbătă, ora 15:** Podgoria Ghioroc-Gloria Arad, Crișul Chișineu Criș-Tricoul Roșu, Victoria Nădlac-FC Ineu, Romvest-Comera. **Duminică, ora 15:** Dacia Beliu-Semlecana Macea, Păulișana Păuliș-Crișana Sebiș. Frontiera Curtici stă.

- În Campionatul județean „Onoare", duminică, ora 15: Sânmartin-ICRTI Arad, Dorobanți-Vladimirescu, Sântana-A. Ineu, Semlac-Șepreuș, Iratoș-Șimand, Șiria-Felnac, Șeitin-Apateu, Zărand-Țipari. Bârzava stă.

● **Baschet.** Astăzi, ora 18 și sâmbătă, ora 11, la Sala Sporturilor, au loc meciurile 2 și 3 din play-off-ul Diviziei A la baschet masculin: **West Petrom Arad-SOCED București.**

- Sâmbătă, ora 9, la Sala Sporturilor, în cadrul Diviziei B masculin: **CSS West Petrom II - LPS Tg. Mureș.**

● **Șah.** Astăzi, ora 16,30 și în zilele de 15-17 martie, ora 16,30, la sediul CARP, are loc etapa pe județ a Campionatului național individual masculin (seniori) la șah, optimi de finală.

- Sâmbătă, de la ora 8,30, în sala cantinei CFR, se desfășoară etapa de județ a Campionatului școlar, clasele I-VIII.

● **Polo.** Sâmbătă, ora 18 și duminică, ora 10,30, la Bazinul de înot „Delfinul" are loc dubla întâlnire din cadrul Superligii de polo: **Astra Arad-Dinamo București.**

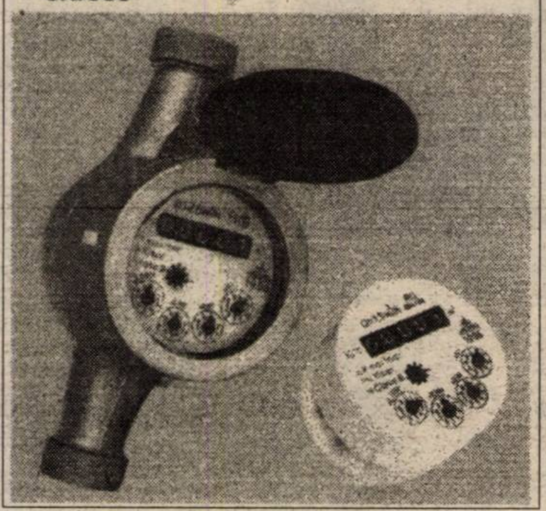

OFERTA ANULUI!!!
CONTOARE APĂ
RECE
VICTORIA
OMOLOGATE DE B.R.M.L.
NUMAI
1,5 m^3/h = 286.000 LEI!
2,5 m^3/h = 310.000 LEI!
6 m^3h = 495.000 LEI!!!
GARANȚIE: 2 ANI
S.C. VICTORIA S.A. ARAD
TEL: 057-237797; FAX: 057-256160
MAGAZIN: 057-213030
e-mail: victoria@inext.ro: www.inext.ro/victoria
Prețul nu include TVA
și nici comision
(1287569)

ROUNDUP® SIGURANŢA ORIGINALULUI.

ROUNDUP® (360 g/l glifosat)

erbicid total neselectiv, cu acţiune sistemică,

PENTRU CULTURA DE FLOAREA SOARELUI, ÎNAINTE DE SEMĂNAT

Roundup
ÎN MÂINILE DUMNEAVOASTRĂ

Avantaje

Controlează perfect toate speciile de buruieni anuale şi perene (controlează inclusiv pălămida şi cornacii)

Reduce numărul de lucrări mecanice

Favorizează păstrarea apei în sol

Condiţii optime pentru dezvoltarea culturilor

Nu are activitate în sol - orice cultură poate urma imediat după aplicare

Doza recomandată

Aplicaţi 2 - 3 l/ha erbicid Roundup® în maximum 150 l apă, când pălămida este în fază de rozetă

MONSANTO
Food · Health · Hope™

Pentru detalii suplimentare contactaţi distribuitorii: **S.C. Intermedia S.A.**, tel: 256 598; 092.621.193; **S.C. Prodagro Bian S.R.L.**, tel: 288.000; 288.306 sau **Director de zonă, Gabriel Băeaşu,** tel.: 092.628.532

Frumoasă cultură! RELAY este secretul ei!

RELAY- erbicid preemergent pentru culturile de floarea soarelui şi soia.

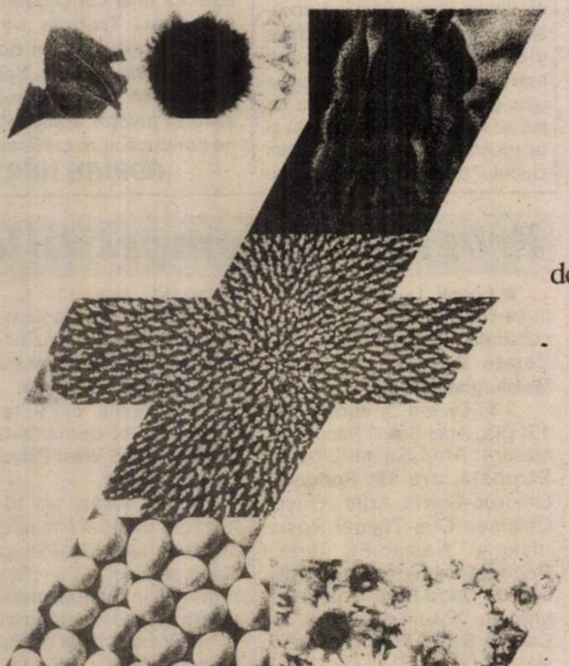

- ➢ Are un efect de lungă durată
- ➢ Nu prezintă pericol pentru culturile în rotaţie
- ➢ Combate eficient şi a doua generaţie de buruieni

Alege

RELAY

ZENECA
Agrochemicals

ZENECA International Ltd., Representative Office
Str. Tache Ionescu, Nr. 29, Sector 1, Bucureşti;
Tel: 312.36.84; 312.69.62; Fax: 312.18.59

RELAY este marcă înregistrată ZENECA Agrochemicals

SC „TEBA" SA

Convoacă Adunarea Generală a Acționarilor pentru data de 28.03.2000, ora 10,00 la sediul societății din Arad, str. Patria nr. 14.

ORDINEA DE ZI

1. Aprobarea raportului comisiei de cenzori și al cenzorului extern independent pe anul 1999.
2. Aprobarea raportului de gestiune al administratorului pe anul 1999 și descărcarea de gestiune al acestuia.
3. Aprobarea bilanțului contabil și a contului de profit și pierdere pe anul 1999.
4. Aprobarea repartizării profitului net pe anul 1999.
5. Aprobarea bugetului de venituri și cheltuieli pe anul 2000.
6. Numirea unui nou administrator.
7. Diverse.

La adunarea generală pot participa acționarii înscriși în Registrul Acționarilor la data de referință 15.03.2000.

În situația neîntrunirii cvorumului necesar la prima ședință, aceasta se va relua în data de 29.03.2000, la aceeași oră și în același loc.

(1287649)

ADMINISTRATOR
ing. Cecilia KOVACS

SUNĂ ACUM
NOU în ARAD
plăceri interzise
891.300
GRATUIT 20 sec.
Tarif: 7.650 lei / 30 sec.

891.001
ador SEXUL TOTAL
NOU
SPECIAL
Gratuit 20 sec
Tarif: 7.700 lei / 30 sec.

SUNĂ ACUM
NEW-HOT
..tu ești partenerul meu..
891.666
GRATUIT 20 sec.
Tarif: 7.700 lei / 30 sec.

891 888
GRATIS 20" - 7500 lei / 30"
SEX
ABSOLUT NOU
BIZAR

100% HARD SEX
GRATIS 20" - 7550 lei / 30"
Fă-o cu mine!
SEX PLANET
89.18.18
INTERZIS MINORILOR

SEX - PHONE
GRATIS 20" - 7450 lei / 30"
Acum!!!
891.393
DOAR PENTRU ADULT

VÂNZĂRI APARTAMENTE O CAMERĂ

Vând garsonieră, îmbunătățită, et. I + garaj autorizat, 6 Vînători. Telefon 256049, după ora 16. (5879)

Vând urgent apartament 1 cameră, Alfa. Telefon 258669; 093.443.194. (5845)

Vând urgent garsonieră, confort I, Piața Agroalimentară, parter, 7.800 DM. Telefon 270856. (5948)

Vând garsonieră et. III, Confecții. Telefon 094 556 873. (5709)

Vând garsonieră, confort I, central, amenajată, toate utilitățile, zona Bușteni. Telefon 234290; 094.692.375. (5851)

Vând apartament 1 cameră, zona 700, contorizat, et. IV, acoperiș nou, telefon, satelit, balcon închis, 10.500 DM. Telefon 219036, după ora 17. (5846)

Vând garsonieră, confort I, zona Vlaicu. Telefon 243062. (5899)

Vând apartament 1 cameră, îmbunătățită, bl. 108E, ap. 7, et. II, str. Radnei, Micălaca. (5940)

Vând apartament una cameră, zona UTA, preț 12.500 DM. Telefon 212922, după ora 17. (6001)

Vând apartament una cameră, ultracentral. Telefon 094.828.632. (5831)

Vând garsonieră cf. I, Alfa, bl. 29, et. III. Informații telefon 258670 sau 286619, după ora 16. (6123)

Vând apartament 1 cameră, la casă, central, 6.500 DM, negociabil. Telefon 243641. (6111)

Vând apartament o cameră, Micălaca, bl. 229, et. IV. Informații telefon 270521 și 263095, după ora 16. (6110)

Ocazie! Vând sau închiriez apartament una cameră și în rate. Telefon 289194. (6156)

Vând apartament 1 cameră, zona Confecții, cf. I, faianță, gresie, balcon închis, et. I, telefon, satelit, bloc contorizat, 12.000 DM. Telefon 230122. (6176)

Vând apartament 1 (una) cameră (ne)mobilat, 40 mp, parchetat, faianțat, balcon închis, aproape de stația tramvai, zona Alfa. Informații telefon 221329. (6187)

Vând garsonieră Vlaicu, proaspăt renovată, ocupabilă imediat, 4.190 DM. Telefon 237048. (6196)

Vând garsonieră mobilată, cf. I, Vlaicu Z15. Telefon 234964. (6205)

VÂNZĂRI APARTAMENTE DOUĂ CAMERE

Vând apartament 2 camere, decomandate, et. I, zona Gării. Informații telefon 252688, orele 18-20.

Vând apartament 2 camere, amenajat stil occidental, str. Miron Costin, et. III, preț 26.000 DM, negociabil. Telefon 094.160.581. (5673)

Vând apartament 2 camere, central, etaj III, parchet, faianță, contorizare, bloc cărămidă. Telefon 252863. (5579)

Vând apartament 2 camere, dependințe, str. Mărășești. Informații telefon 273687. (5682)

Vând apartament 2 camere, decomandat, ultracentral. et. III. Telefon 255552; 092.403.853. (5808)

Vând urgent apartament ultracentral, 2 camere, Ineu. Telefon 511479; 095.645.174. (5243)

Vând urgent (ieftin) apartament 2 camere, decomandat, Alfa. Telefon 258391. (5875)

Vând urgent apartament 2 camere, Alfa, parter, lângă piață; 13.700 DM. Telefon 253364. (5756)

Vând apartament 2 camere, A. Vlaicu, 10.500 DM negociabil. Telefon 248571. (5889)

Vând urgent apartament 2 camere, Vlaicu, 9800 DM. Telefon 253364. (5756)

Vând apartament 2 camere, la casă, 15.000 DM negociabil. Telefon 276405. (6026)

Vând urgent apartament 2 camere, Alfa, îmbunătățit, parter. Telefon 094.803.940. (6038)

Vând apartament 2 camere, confort I, decomandat, et. II + garaj, Calea Romanilor. Telefon 252430. (5414)

Vând apartament 2 camere decomandate, îmbunătățiri, parter, Alfa central; preț 12.500 DM. Telefon 057 - 258124. (5594)

Vând apartament 2 camere, ultracentral, et. I, decomandat, bloc cărămidă, preț 28.000 DM, negociabil. Telefon 255211, 092 594 950. (5653)

Vând apartament 2 camere, la X-uri, parchet, faianță, 13.700 DM. Telefon 270856. (5756)

Vând apartament 2 camere, balcon, parter și garaj în Vlaicu. Telefon 095.614.121; 057/251551. (5840)

Vând apartament două camere, zona Intim. Telefon 237559. (5815)

Timișoara, vând apartament 2 camere, parter, zonă liniștită. Telefon 275483. (6075)

Vând apartament 2 camere, ultracentral (Mihai -Viteazil), et. II, parchet, decomandat, Alcatel. Telefon 254841. (6100)

Vând apartament 2 camere, semidecomandat, Podgoria, bl. D, nr. 17-21, et. I, preț 23.000 DM. Telefon 254619. (6099)

Vând apartament, la casă, central, 2 camere, anexe în curte, termoficare, preț 18.000 DM, negociabil. Telefon 283553. (6029)

Vând apartament 2 camere, baie, bucătărie, str. Cpt. Ignat nr. 17. Telefon 257165. (6071)

Vând (închiriez) apartament 2 camere, mobilat, frigider, aragaz, parter, scurgere separată, rolete, în Vlaicu (X). Telefon 057-233821. (6010)

Vând apartament 2 camere, decomandat, Banu Mărăcine. Telefon 235552, 094 183 690. (5863)

Vând urgent apartament 2 camere, Arad, Piața Soarelui, Micălaca. Telefon 259129. (5821)

Vând apartamente ultracentral, la casă cu 2, 3 camere. Telefon 284032. (6191)

Vând apartament 2 camere, zona Podgoria, et. 4/4. Telefon 219878, 092 372 730. (6200)

Vând 2 apartamente 2-3 camere, zonă bună. Telefon 210740. (6203)

Vând apartament 2 camere, Piața Spitalului, et. I. Telefon 210740. (6203)

Vând apartament 2 camere, parter, preț 10.500 DM, negociabil. Telefon 263460; 248934. (6353)

VÂNZĂRI APARTAMENTE TREI CAMERE

Vând urgent apartament 3 camere, confort I, Micălaca, bloc 519, sc. A, ap. 9, etaj IV; preț negociabil. Informații telefon 247609. (5546)

Vând apartament 3 camere, decomandate, et. II, Micălaca, bl. 614, cu garaj. Telefon 092.857.550. (4120)

Vând urgent apartament 3 camere, decomandat, cf. I, zona gării, 18.000 DM, negociabil. Telefon 235676, orele 18-20. (5346)

Vând apartament 3 camere, confort I, etaj III, zona UTA. Telefon 243568. (5955)

Vând apartament Samantha, 3 camere, cu garaj, Praporgescu. Telefon 232675. (5956)

Vând apartament 3 camere, Vlaicu, bl. 2. Telefon 240690; 274561. (2915)

Vând sau schimb 2 apartamente, cu 3 + 1 cameră și dependințe cu încălzire proprie, ultracentral. Telefon 284024. (5789)

Vând apartament 3 camere, et. I, str. Spitalului, preț 40.000 DM. Telefon 253670. (6131)

Vând apartament 3 camere, îmbunătățiri, 18.000 DM, negociabil, Vlaicu. Telefon 289226. (6127)

Vând apartament 3 camere, Micălaca. Informații telefon 092 388 166 Arad. (6148)

Vând apartament 3 camere, semidecomandat, Vlaicu + garaj. Telefon 246288, 094 773 780. (6164)

Vând apartament Smantha, 3 camere, îmbunătățit. Telefon 234510, 092 621 312. (6172)

VÂNZĂRI APARTAMENTE PATRU-CINCI CAMERE

Vând apartament 5 camere, parchetat, faianțat, et. IV, VLAICU. Telefon 514687, zilnic, orele 17-20.

Ocazie! Vând apartament 4 camere, 120 mp, transformat total, tavane gips carton, becuri halogene, bucătărie americană tip living, geamuri termopan, baie 16 mp, gresie, faianță, Micălaca zona 200. Telefon 094.507.198. (5637)

Vând apartament 4 camere, et. III, Polivalentă și garaj, 43.000 DM. Telefon 236027. (5359)

Vând apartament 4 camere, Micălaca 700, et. I, decomandat, toate îmbunătățirile posibile, ultramodern. Telefon 057-230607, 094 556 717. (5680)

Vând apartament 5 camere, Miorița, decomandate, parchetate, 2 băi, 2 balcoane, telefon, satelit, boxă. Telefon 057-289030, 092 343 471. (6091)

Vând apartament 4 camere + mansardă, ultracentral, parter, bun pentru firme, cabinet medical. Telefon 257077, 094 583 438. (6145)

Vând apartament 4 camere, 2 băi, 2 balcoane, Micălaca 100, et. 8. Telefon 211789. (6197)

VÂNZĂRI CASE

Vând casă în Gai, cu teren 3.600 mp. Telefon 254477. (5597)

VÂND URGENT CASĂ MARE, două corpuri, grădină cu pomi, suprafață 900 mp. Telefon 092.239.471; 256543. (f.974360)

Vând casă, ultracentral, singur în curte, excelent pentru construcție firme. Telefon 272626; 092.281.508. (5145)

Vând casă, Pîrneava, 2 apartamente, apă, baie, gaz, grădină 1.000 mp, preț convenabil. Informații telefon 094.555.452. (5208)

Vând casă la țară cu teren 10.000 mp. Telefon 212044. (6354)

Vând sau schimb cu apartament 2 camere + diferență, casă cu grădină, toate facilitățile, zonă neinundabilă în Sînicolaul Mic. Telefon 288447. (6236)

Vând casă, parter - alimentară, bar; etaj - apartament. Telefon 234862. (5028)

Vând casă mare + depozit 1500 mp construcție 1993 - 1994, Aradul Nou. Telefon 092.207.518. (5981)

Vând casă în Miniș, central, nr. 171. Telefon 461215. (2967002)

Vând casă în construcție (parter terminat), cu teren, Barațca. Telefon 057 - 252838. (4903)

Vând casă 2 camere + anexe porci, porumb, păsări, mobilă; str. Ulmului, nr. 15 A, poziție înaltă, plecare din țară, preț 40.000 DM. Telefon 231985, după ora 19. (5613)

Vând casă mobilată, zona Confecții. Telefon 256720. (5677)

Vând vilă parțial finisată excelentă privatizare, 2 familii, teren 936 mp, Aradul Nou, preț la fața locului. Telefon 092 703 126, 278077. (5773)

Casă de vânzare, 4 camere, bucătărie, grădină și alte anexe, Pecica str. Dumici nr. 289. Telefon 469758. (5944)

Vând casă 2 camere și teren cu baltă. Pecica, telefon 469391. (4873513)

Vând casă (5 camere + dependințe) stare neglijată, centrul orașului. Telefon 286333. (5216)

Vând casă mobilată cu grădină, Zimandul Nou; 14.000 DM. Telefon 264198. (5964)

Vând casă, grădină, Frumușeni, nr. 565. Telefon 456184, int. 119. (5951)

Vând casă cărămidă, central, Curtici, grădină, garaj, baie, anexe. Telefon 464292. (5819)

Vând casă în comuna Șimand. Telefon 094.996.175. (5289)

Vând casă Aradul Nou, str. Lengyel, nr. 5, 2100 mp; preț negociabil. Telefon 286078. (6059)

Vând casă în roșu, casă cu etaj în Miniș. Telefon 461246. (6050)

Vând casă, Bd. Revoluției, liberă, 100 mp clădire, 600 mp teren, 40 mp pivniță, excelent privatizare, cabinet medical, birou avocat-notar, 78.000 DM. Telefon 057-234982, 233861, dr. Mihoc. (4682)

Vând casă, grădină, în Vărșand, 5.000 DM, negociabil. Telefon 530193. (5437)

Vând casă nouă, cu etaj, Miorița, toate utilitățile. Vând casă cu 2 spații comerciale, Piața Soarelui, toate utilitățile. Telefon 092 621 611, 092 292 559. (4989)

Vând casă, imediat ocupabilă, str. Vârful cu Dor nr. 2, 6 camere, bucătărie, baie, garaj, 160.000 DM. Telefon 281084, 092 811 149. (4469)

Vând casă imediat ocupabilă, str. Triumfului nr. 6, compusă din 4 camere, bucătărie, 2 băi, garaj, curte mare. Telefon 281084, 092 811 149. (4469)

Vând casă 4 camere, bucătărie, baie, satelit, anexe, Mureșel, str. Maria Cunțan nr. 17 (schimb cu apartament + diferență). Telefon 286679 (5789)

Vând casă nouă, grădină mare, în Frumușeni nr. 366. Telefon 289078. (3938)

Vând urgent, Pâncota, casă și grădină mare, 1.800 mp, curent trifazic, dependințe. Telefon 288713, 092 471 631. (4999)

Vând CASĂ DE VACANȚĂ cu vie în INEU (Dealul Mocrii). Informații zilnic, la telefon 057-512932, după ora 17. (5996)

Vând urgent, casă 2 camere, Zimand Cuz, construcție 1996, bucătărie, baie, anexă animale, grădină mare, posibilități mansardă. Telefon 092 343 471, 057-289030. (6091)

Vând casă, situată ultracentral, 180 mp, 2 magazine la stradă, dependințe amenajate, totul termoficat, loc de parcare. Telefon 281136, orele 9-13. (6068)

Vând urgent casă 3 camere, hol, curte mare, anexe, garaj, localitatea Pecica nr. 200. Telefon 093 448 522. (6090)

Vând casă mare, garaj etc, posibilități deosebite pentru activități comerciale, str. Brezoianu nr. 1 (colț cu Poetului). Telefon 094 180 071. (6097)

Vând casă 5 camere, bucătărie, baie, anexe, gaz, toate facilitățile. Informații telefon 279663. (5989)

Vând casă 3 camere, baie, bucătărie, singur în curte, gaz stradal sau schimb cu garsonieră + diferență. Informații telefon 092 351 270. (5974)

Vând casă mare, Dorobanți, grădină 4.500 np. Telefon 221430. (5928)

Vând casă comercială, comuna Felnac str. a-III-a nr. 305. Informații sâmbăta și duminica. (5814)

Vând 2 case cu 2 și 3 camere, Grădiște, 30.000 și 28.000 DM. Telefon 253326. (5641)

Vând casă, Bârzava nr. 389. Informații Arad, telefon 284353, Lipova 562835, după ora 18. (5570)

Vând casă, complet mobilată, mansardată, toate utilitățile, Grădiște. Telefon 092 275 276. (6122)

Vând urgent casă 3 camere, grădină, cartier Poltura. Telefon 248581. (6130)

Vând, în Ghioroc, pe Valea Domnească, casă de vacanță, vie, pomi fructiferi, dotat cu instalație electrică. Telefon232810, după masă. (6124)

Vând casă în Pecica, lângă Liceul Gheorghe Lazăr. Telefon 468983. (6119)

Vând casă nouă sau schimb cu apartament 2 camere + diferență. Telefon 216378. (6106)

Vând casă 4 camere, bucătărie, baie, cu gaz metan, teren 1.400 mp, garaj, viță vie, pomi fructiferi, comuna Zădăreni. Telefon 257077, 094 625 848. (6145)

Vând casă, str. Poetului nr. 49, gaz, apă, posibil privatizare. Telefon 212847. (6167)

Vând casă 3 camere, gaz, grădină, fără apă, 18.000 DM, negociabil. Telefon 245362. (6169)

Vând casă în Pârneava (str. Eftimie Murgu), 3 camere, anexe, suprafața 900 mp. Telefon 250466. (6170)

Vând sau închiriez casă, pivniță, parter, etaj cu spații comerciale amenajate sau în amenajare. Telefon 093 4[illegible] 409. (6181)

Vând casă 2 apartamente cu spațiu comercial. Telefon 270789. (6210)

Vând casă 3 camere, apă, gaz, str. Păcii nr. 35. Telefon 521158. (Ag. Criș).

Vând casă mare în Aluniș, la șosea. Telefon 241562. (6175)

Vând casă modestă, 4 camere, bucătărie, baie, canalizare, gaz stradal, Grădiște, 720 mp, preț 35.000 DM. Telefon 224322. (6179)

Vând casă mare, cu grădină 1.345 mp, 12 km de Arad. Telefon 224322. (6179)

Vând casă cu grădină, cu căpșuni, Covăsânț. Telefon 094 181 861. (6216)

Vând casă 6 camere, în Vânători, 3.500 mp, preț 10.000 DM, negociabil. Telefon 092 417 397. (6225)

VÂNZĂRI SPAȚII

Vând bar în Grădiște, în stare de funcționare, program non stop, dotat complet, suprafață 26 mp, 2 încăperi + terasă. Informații după ora 14, telefon 057/259123. (5906)

Vând gheretă amenajată bar, cu toate dotările, zona UTA. Telefon 249419; 098.594.985. (5563)

Vând spațiu comercial dotat cu bar-bucătărie, în Ștrandul „Neptun". Telefon 092.744.730. (5582)

Vând (închiriez) spațiu central. Informații telefon 092.538.918. (5625)

Vând magazin 150 mp, zona Alfa, bine amenajat. Telefon 092.209.665.

Vând spațiu comercial, în incinta Ștrandului Neptun și mașină înghețată două brațe. Telefon 240139; 272341. (5421)

Vând spațiu comercial bloc 301, sc. E, Micălaca III, suprafața 139 mp. Telefon 232141, după ora 17. (6025)

Vând hală industrială, 252 mp, Arad, str. Feleacului (Abatorul Vechi). Telefon 094.698.659; 094.770.634. (3774)

Vând gheretă amenajată bar, avantajos, dozator suc 4 brațe. Telefon 288140. (5915)

Vând gherete, vad comercial, foarte bun. Informații telefon 219317. (5823)

Vând SPAȚIU COMERCIAL, situat la DN7, cu teren aferent 4.000 mp. Telefon 212044.

Vând spații, zonă centrală. Telefon 093.253.651. (6352)

VÂNZĂRI TERENURI

Vând loc de casă cu canalizare, în Bujac. Telefon 243810. (5603)

Vând sălaș cu 0,8 ha pământ lângă Pădurea Ceala Arad. Telefon 094 234 708. (0344586)

Vând teren construcție, posibil apă, gaz, Aradul Nou (Malul Mureșului). Telefon 286333. (5224)

Vând 1000 mp teren intravilan, Cladova. Telefon 094.785.517. (5969)

Urgent, vând teren intravilan, 625 mp, posibil apă, curent, gaz. Informații str. Ceahlău nr. 6. Telefon 230483. (5781)

Vând loc casă în Micălaca, cu proiect și 5 ha pământ în localitatea Horia. Telefon 057/251551; 095.614.121. (5840)

Vând teren arabil 3,5 ha-Zimandul Nou; 1 ha-Păuliș; 0,5 ha Odvoș, cu număr casă (loc agrement) cu rețea curent trifazic. Telefon 260798, Arad. (5868)

Vând loc casă, Miniș, 833 mp. Telefon 093 368 793. (5668)

Vând grădină, poziție excepțională, posibilități construcție etc, Sânpaul nr. 295. Telefon 253834 și 094 507 218. (6080)

Vând teren intravilan, 600 mp, Micălaca. Telefon 262619. (6108)

Vând grădină împreună cu o cameră. Informații Sâmbăteni nr. 339, Natașa. (6060)

Vând pământ arabil, 2.200 mp, Curtici (Ioheriște). Telefon 289226, 464702. (6127)

Vând teren 460 mp, Grădiște, str. Cometei, 7.300 DM, negociabil. Telefon 261786. (6147)

Vând loc de casă, Chișineu Criș, central, 788 mp, posibil orice construcții, curent, apă. Telefon 520817. (034492)

VÂNZĂRI AUTO

Vând ELEMENTE DE CAROSERIE și MOTOR LANCIA PRISMA pe benzină. Telefon 246727, 274923.

Vând camion 5 t Ford Cargo, model 1992, preț 1.500 DM. Telefon 094 764 641. (6180)

Vând tractor U445. Telefon 094 604 076. (6180)

Vând Alfa Romeo T.D, 1900 cmc, 1999, 20.000 km. Telefon 092.237.560. (6118)

Vând Cielo 1996, 60.000 km, aer condiționat, impecabil. Telefon 092 571 336. (5997)

Vând Opel Vectra 1993, 115.000 km, central, servo, ABS, trapă, 10.800 DM, înmatriculat, negociabil. Telefon 092 571 336. (5997)

Vând Ford Transit, fabricație 1991, motor 1.994 cmc, nerulat în țară, neînmatriculat, preț 5.400 DM. Telefon 219979, 092 706 535. (5828)

Vând tractoare U-650, U-445, pluguri, remorci auto, remorci cisterne, alte mașini agricole, combine C.14. Telefon 092.381744; 270721. (6362)

Vând Opel Omega berlină 1,8; 1987, stare bună, preț 4.500 DM. Telefon 212084; 092.219.414. (6357)

Vând Ford Transit 2,5 Diesel, an 1988, înmatriculat. Telefon 094.566.859. (6359)

Vând IVECO 3,5 tone. Telefon 093.253.651. (6352)

Vând Audi 100, în stare perfectă, benzină, motor 1800 cmc. Telefon 286060. (6361)

Vând Volkswagen Polo '80, recarosat 1993, 2.200 DM. Telefon 221694; 210770. (6367)

Vând tractor U 650 cu plug, stare foarte bună, 5.600 DM, negociabil. Telefon 092.994.442. (5584)

Vând Opel Vectra GT 1991, înmatriculat recent, 8.500 DM, negociabil. Telefon 092 424 083. (5661)

Vând Dacia 1310, an fabricație iunie 1999, gri metalizat, 11.500 km, 5.200 DM, bord CN. Telefon 273371. (5712)

Vând Renault 14, în perfectă stare de funcționare. Telefon 272676, orele 8-15; mobil 092 344 626.

Vând urgent VW Passat, înmatriculat, preț 1.900 DM. Telefon 095 818 406. (5825)

Vând autocare MAN, înmatriculate și neînmatriculate + Icarus, motor IFA. Telefon 095 818 406. (5825)

Vând pompă de injecție MAN Bosch, sigilată. Telefon 095 818 406. (5825).

Vând Renault Laguna, 1994; Ford Mondeo '95 Euro II, înscrise. Telefon 223755. (5804)

Vând W Pasat Turbo Diesel, motor 1600, an 1987, persoană fizică. Telefon 244462 sau 094.117.480. (5762)

Vând convenabil Dacia 1300, Dacia camionetă, numere noi. Telefon 464027. (5829)

Vând Opel Calibra an 1993, roșu, geamuri electrice, trapă electrică, închidere centralizată, 110.000 km, 11.200 DM, înmatriculat. Telefon 094.592.275; 270688. (5904)

Vând Opel Vectra 1,7 TDi, an 1995, înscris persoană fizică, preț 13.700 DM, negociabil. Telefon 092.344.865. (5909)

Vând Dacia papuc, 1990, caroserie inox. Telefon 246527; 271208. (5015)

Vând DAEWOO ESPERO 1500 cmc, 16 V Full Option, an fabricație 1995, 92.000 km absolut reali, stare ireproșabilă. Telefon 282910, după ora 19. (5873)

Vând Lada 1500, stare foarte bună, 2.100 DM negociabil. Telefon 094.392.557. (5959)

Nu-ți mai fă griji, CAUCIUCURILE de care ai nevoie, sunt la mine, IEFTINE și BUNE, toate dimensiunile, cu garanție, aduse din Germania. Telefon 259339; 094.706.321. (6006)

Vând VW Passat foarte urgent, 1982, Berlină, benzină, non profit, stare bună, 1.200 DM negociabil. Telefon 211918; 094.872.288. (6004)

Vând urgent Dacia 1310, 1990, cu trapă, 2.200 DM negociabil; vizibilă str. Căpitan Ignat, nr. 27. (6036)

Vând Renault 21 din 1991, injecție benzină, fără plumb, bord electronic, centralizat, înmatriculat, 6.000 DM negociabil. Telefon 251642, seara. (4480)

Vând combină Claas Consul, bloc motor U 650. Telefon 461246. (6050)

Vând Mercedes 200 D, an 81, persoană fizică, 5.200 DM. Cumpăr Mercedes 123, caroserie avariată. Telefon 094 784 412. (5748)

(Continuare în pagina a 18-a) ➡

(Urmare din pagina a 17-a)

Vând FIAT DUCATO 14 lung, înalt, persoană fizică, an 90, 8.000 DM. Telefon 094 784 412. (5748)

Vând Dacia Break, an 1991, 2.500 DM, negociabil. Telefon 057-277189. (5758)

Vând tractor U-650, fabricație 1994 + 2 remorci auto (toate înmatriculate), preț fix 10.000 DM. Telefon 093 340 082. (5932)

Vând microbus Rocar, transport persoane, preț 5.000 DM, negociabil. Telefon 093 340 082. (5932)

Vând Trabant 601, stare bună. Telefon 094.797.826. (2967008)

Vând Dacia papuc, 1994; Oltcit, 1991. Telefon 236390. (5785)

Vând camion IFA W50, diferite îmbunătățiri, preț 50 milioane lei. Telefon 240739 sau 094 276 585. (5782)

Vând Ford Sierra, înmatriculat definitiv, 3.300 DM, negociabil. Telefon 057-277189. (5758)

Vând urgent Dacia combi, 2.200 DM; Opel Kadett, 600 DM; Renault Rapid, 1.500 DM. Telefon 237444. (5755)

Vând combină C14 cu ustensile și motor de rezervă. Informații familia Henț Florian, comuna Șepreuș, telefon 532554. (5822)

Vând Jeep Honda CR-V an 1999, 13.800 km, înmatriculat, 15.000 $. Telefon 257120, 092 532 521. (5970)

Vând Renault Megane, limuzină, 1997, Diesel, impecabil, 60.000 km, înmatriculat, 17.400 DM, negociabil. Telefon 092 571 335. (5998)

Vând Opel Astra 1,7 TD, 1992, combi, impecabil, înmatriculat, 1.800 DM, negociabil. Telefon 093 422 647. (5998)

Vând Dacia 1310, an 1988. Telefon 276123. (6082)

Vând mașină TV dubă, motor Brașov. Telefon 276653. (6055)

Vând elevator, compresor, sutz-gaz, rampă și alte scule. Telefon 216378- (6107)

Vând Lancia Prisma TD, 1986, persoană fizică, CIV, RAR, VT, preț 3.700 DM. Telefon 272702. (6126)

Vând VW LT 4,5 t, an 1985, motor 2.400 cmc, Diesel, înmatriculat persoană fizică. Telefon 287889. (6129)

Vând Dacia papuc, acoperită, an fabricație 1989, stare foarte bună. Telefon 094 630 024. (6139)

Vând urgent tractor U650, CIV, plug PP3, stare bună, 42.000.000 lei, negociabil. Telefon 417122 sau Arad, telefon 258896. (6166)

Vând tractor U650, stare bună. Informații localitatea Chișlaca nr. 255, familia Cismaș Țica. (4811284)

Vând Dacia 1300, stare de funcționare, preț 900 DM, negociabil. Informații telefon 463513. (4932756)

Vând Dacia 1300, motor RK, 110.000 km, an 1983. Telefon 057-233622, până la ora 12 sau 092 608 462. (6208)

Vând Dacia 1307, 5 locuri, 6.000 DM și Dacia 1310, 2.200 DM, negociabil, localitatea Șepreuș nr. 404. Telefon 092 592 687. (0344591)

Vând Opel Rekord 2,2 injecție, înscris, persoană fizică. Telefon 462042. (4932755)

Vând (cumpăr talon) Opel Astra, 1,7 Diesel, model 1993, combi. Telefon 092 377 552. (6231)

Vând Opel Vectra 1,6i, 1992, recent înmatriculat, vișiniu metalizat, 8.000 DM. Telefon 092 377 552. (6231)

Vând ARO 10, 4x4, fabricație 1993, negociabil la vedere, telefon: 257283 seara sau 094.767.303.

VÂNZĂRI PIESE AUTO

OCAZIE UNICĂ!

Vând motoare BENZINĂ și DIESEL, auto-vest-europene, la preț de chiuloasă. Stoc limitat. Telefon 092.708.204. (5893)

Magazinele
CLIO&Co.
VÂND
PIESE AUTO IMPORT DIN STOC SAU LA COMANDĂ
Decupați anunțul și beneficiați de 10% reducere pentru piesele auto cumpărate
ARAD, Magazinele din:
Calea A.Vlaicu, Bl. 6 ABC
Telefon: 272525; 093333535
Calea Victoriei, nr. 22 A/B
Telefon: 254766; 093333525

VÂNZĂRI ELECTRO

Vând VITRINE FRIG, CAMERE FRIG, DULAPURI FRIG, COMPRESOARE FRIG peste 2.000 W, garanție 1 an. Telefon 281384 orele 8-18. (5473)

Vând CÂNTARE ELECTRONICE și CASE MARCAT FISCALE, omologate. Telefon 272727.

Vând TV COLOR, en gros, en detail, diferite mărci, prețuri minime, garanție. Telefon 289456, 092 239 242.

Vând TV color stereo, text, garanție; 1.500.000 lei. Telefon 212005. (5553)

Vindem TV color garanție, preț 1.000.000 lei. Telefon 244904. (5553)

Vând TV color Philip, Grundig, Telefunken, stereo, teletext. Telefon 264004. (5626)

Vând TV color 37 și 42 cm, preț bun. Telefon 211491. (6056)

Vând TV color stero aproape nou, 70 cmc, teletext, menu, telecomandă. Telefon 211491. (6056)

Vând ecran TV A66 EAK, EAS, 59 EAK și EAS. Telefon 211491. (6056)

Vând TV color 51 cm, cu telecomandă; convenabil. Telefon 211491. (6056)

Vând mașini de spălat automate, combine frigorifice; la prețuri fără concurență; garanție 6 luni, orele 9-17. Telefon 251392. (5627)

Vindem diferite tipuri de TELEVIZOARE COLOR stereo, bandă largă, vizibile zilnic orele 10-18. Telefon 280260. (5703)

Vând calculatoare second-hand, noi; imprimante, xeroxuri, garanție. Telefon 247182; 092.607.483, 092 745 292. (3652)

Vând combină Aiwa 3CD, tuner, dublu Deck, nouă, telecomandă, full digital 3.300.000 lei; TV Grundig 65 cm, defect alimentare, 100 DM. Telefon 093.517.234. (5824)

Vând mașină spălat automată și televizor color, garanție. Telefon 284604. (5943)

Vând LĂZI FRIGORIFICE Siemens - 1.500.000 lei; ZANUSI 3.500.000 lei, aduse din Germania. Telefon 259339; 094.706.321. (6006)

Vând CONGELATOR cu sertare Baukneth - 1.500.000 lei; Philips - 3.000.000 lei, aduse din Germania, cu garanție. Telefon 259339; 094.706.321. (6006)

Vând MAȘINĂ SPĂLAT automată MIELE - 1.400.000 lei; PHILIPS - 3.000.000 lei, aduse din Germania, cu garanție. Telefon 259339; 094.706.321. (6006)

Vând COMBINE FRIGORIFICE Bosch . - 1.500.000 lei; WHIRPOOL - 3.000.000 lei, aduse din Germania, cu garanție. Telefon 259339; 094.706.321. (6006)

Vând FRIGIDER Privileg - 1.000.000 lei; ELIN - 1.500.000 lei, aduse din Germania, cu garanție. Telefon 259339; 094.706.321. (6006)

Vând TV COLOR cu telecomandă PHILIPS - 950.000 lei; GRUNDIG - 2.000.000 lei, aduse din Germania, cu garanție. Telefon 259339; 094.706.321. (6006)

Vând vitrină frigorifică 1,20 m. Telefon 278968, orele 20-22. (6084)

Vând calculator Pentium 130 MHz, complet, 500 DM, Leptop 30 MHz 250 DM. Telefon 272873 sau 094.639.508. (5517)

Vând video cameră Grundig zoom 15x anul 1999, 700 DM; Samsung zoom 8x, 1997, 500 DM; videorecorder Condor-T, 150 DM. Telefon 272873. (5517)

Vând diferite TELECOMENZI pentru televizor (165.000 lei), video, satelit; transformatoare linii. Telefon 092 368 868. (mp)

Vând telefoane celulare, încărcătoare, prețuri convenabile. Telefon 092 887 161, 057-271122. (6112)

Vând TV color, modele noi, teletext, telecomandă. Telefon 092 377 552. (6231)

VÂNZĂRI DIVERSE

Vând ȚIGLĂ portugheză - Marsilia, fabricată Sighișoara, 4.000 lei/bucata; CĂRĂMIDĂ EFICIENTĂ, 6.200 lei/bucata; TERASIT; MOZAIC; PRAF MARMORĂ 700 lei/kg; DEȘEU MARMORĂ. Informații MÂSCA, nr. 33. Telefon 531498; 094.123.396. (6089)

Vând termoteca Beretta și convectoare pe gaz. Telefon 253973. (5926)

VÂND (LICHIDEZ GOSPODĂRIE): mobilă folosită, cuier cu oglindă, frigider „Arctic" mare, mașină spălat „Alba Lux", bufet bucătărie, vizibile sâmbătă, între orele 10-13, str. Preparandiei nr. 31, ap. 7. (6135)

Vând parchet fag aburit, uscat, pervazuri, palux. Telefon 235271; 094.555.338. (4949)

Vând urgent dormitor și cameră combinată, canapea extensibilă + 2 fotolii, masă. Telefon 281277. (6360)

Vând: TABLĂ ZINCATĂ 0,4 x 1000 x 2000; PLASĂ GARD zincată, CUIE CONSTRUCȚII, PLASĂ RABITZ. Str. Vrabiei nr. 4, telefon 289997.

Vând sare la saci și bulgări. Telefon 059-144334, 094 169 671. (3903)

Vând en-gros HAINE second hand, GERMANIA, peste 20 sortimente. Telefon 289456, 092 239 242.

Vând FĂINĂ și GRIȘ import Ungaria. Telefon 094.507.265; 275779; 254342, int. 82. (5655)

Vând mașină universală tâmplărie, circular, banzic, noi. Telefon 057-272870. (5740)

Vând SĂMÂNȚĂ LUCERNĂ, calitate superioară, preț avantajos, cu probe de laborator. Telefon 219748.

Vând bibliotecă Nina, masă ovală cu patru scaune tapițate. Telefon 237856. (5799)

Vând pomi altoiți, satul Cuvin nr. 210. Telefon 461064.

Vând UTILAJE folosite pentru PREPARAREA CĂRNII, import GERMANIA, stare funcționare, garanție 6 luni. Telefon 094.626.118. (5901)

Vând sau accept variante, cățea socializată, vaccinată, numai pentru iubitori animale. Telefon 094.774.516; 223763. (5973)

Numai acum, vindem convenabil, ROLETE TEI, 330.000 lei/ mp; ROLETE PLASTIC import, 220.000 lei/mp și OBLOANE cu 450.000 lei/mp; Oradea telefon 059 - 460315 sau 095.827.725. (5884)

Vând căsuță din lemn, completă, nemobilată. Telefon 094.787.497. (5769)

Vând urgent canapea masivă neextensibilă, pluș. Telefon 238080. (6036)

Vând canapea extensibilă și fotoliu extensibil, bibliotecă. Telefon 260056. (6[illegible])

Vând re[illegible]triere de Arad, întreagă; preț [illegible]000 DM. Telefon 092.837.714. (6[illegible]53)

Vând semințe de lucernă și trifoi. Telefon 280174 și 094.977.458. (6081)

Vând serviciu de masă Hutschenreuter, serie numerotată, 118 piese, inclus ceai, cafea. Telefon 285514. (5813)

Vând folie solar import, 12 m lățime, 3 ani garanție. Telefon 271153, după ora 14. (5772)

Vând colțare și canapele noi. Telefon 270700. (4902)

Vând convenabil colțare, canapele extensibile, fotolii. Telefon 264892 sau 094 478 639. (4698)

Vând garaj autorizat, Micălaca zona 300, preț fix 2.000 DM. Telefon 093 340 082. (5932)

Vând strung SN 400 în perfectă stare de funcționare, 5.000 DM, negociabil. Telefon 093 340 082. (5932)

Vând ieftin incubator de 350 ouă, dublă comandă, prin două termostate. Telefon 057/261430. (5898)

Vând tuia Smaragd și alte plante ornamentale. Telefon 094 617 936. (4932751)

Vând, cumpăr acțiuni: Sif Banat Crișana, Armopan. Telefon 094.693.516. (5261)

Vând pomi altoiți: cireși, caiși, vișini, rengloți, Aradul Nou. Telefon 286526. (5860)

Vând calorifere fontă, toate tipurile, garanție totală de la 30.000 lei/elementul, str. R. Rareș nr. 77. Telefon 276859; 220659; 094.261.683. (5873)

Vând INCUBATOARE de 132, 500, 1200, 2500, 5000 și 10.000 ouă, cu întoarcere centralizată sau automatizată, cu sistem de avarie și avertizare sonoră. Telefon 057 - 287448; orele 7-15. (5080)

Vând EUROBOLȚARI TERMOIZOLANȚI, garanție, 300x250x200, 4.800 lei/ buc, 325.000 lei/ mc. Telefon 281491, 092 381 750. (5303)

Vând mască chiuvetă albă, nouă, cu uși glisante, de 1 m lungime și garnișe pentru geam. Telefon 282178. (5869)

Vând aparat de sudură, robot monofazic. Telefon 271895. (5791)

Vând dormitor Ludovic, alb, nou, ambalat. Telefon 259681. (5866)

Vând colțar mare, cu fotoliu, model occidental, deosebit. Telefon 278352. (5894)

Vând (închiriez) garaj zidit, autorizat, instalație electrică, Complexul Polivalentă, str. Călimănești. Telefon 219265. (6009)

Vând remorcă (cal) și trifoi. Telefon 094 996 175. (5983)

Vând calorifere din fontă, diverse mărimi, 25.000-30.000 lei/ element. Informații telefon 094 555 104. (6073)

Vând ARO Brașov, Dacia 1300 Standard, strung S3 400 x 1.500, platformă Salonta. Arad, str. Prunului nr. 36-38. (6069)

Vând Mercedes Bus, carosată, combină frigorifică, TV color, mașină pâine, bicicletă, combină muzicală, ladă frig, saltele pat, dune, plapome, covor, uscător păr, chiuvetă inox etc, str. Poetului nr. 38, Arad. Telefon 289693. (6020)

Vând canapea extensibilă și 2 fotolii. Telefon 092 275 276. (6122)

Vând aparat îmbuteliat sifon și tuburi pentru bioxod. Telefon 092 721 469. (6138)

Vând cazan Junkers, pe gaz, nou, sigilat și mobilă de nuc, stare bună, preț 5.000.000 lei. Telefon 267309. (6159)

Vând repatriere. Telefon 094 474 007. (6168)

Vând cazan țuică complet, 110 lt. Informații telefon 258365, Arad. (6168)

Vând vitrină frigorifică, mobilièr magazin modern. Telefon 270789. (6210)

Vând CUPTOR PIZZA pe gaz sau lemne. Telefon 093 447 409. (6181)

Vând ieftin aparat de sudură schutzgas. Telefon 243424. (6146)

Vând porc 90-100 kg, fân, tulei, Mândruloc nr. 195. Telefon 216303. (6196)

Vând vacă cu vițel, cu lapte; vacă gestantă, tăuraș 6 luni. Telefon 286052. (6194)

Vând termoteci gaz, toate tipurile, instant baie, convectoare, calorifere, ofer 1 an garanție. Telefon 057-274876. (6185)

Vând presă de balotat. Zerind, telefon 104, familia Dobrai. (6278)

CUMPĂRĂRI TERENURI, IMOBILIARE

Cumpăr pământ agricol la ieșirea din Sânleani, spre Horia. Telefon 092 349 066. (4980)

Cumpăr garsonieră cf. I, zona Vlaicu. Telefon 242454. (6095)

CUMPĂRĂRI AUTO

Cumpăr disc GD 3,2 și cultivator. Telefon 239 A, Socodor. (5950)

CUMPĂRĂRI DIVERSE

Cumpărăm PORCI grași, preț 13.000 lei/kg, localitatea Mâsca nr. 307. Telefon 057/531497; 094.774.649. (5932)

CUMPĂRĂM: CEREALE (porumb, orz), plata la ridicare. Telefon 065/163885, între orele 7-15. (f.)

Cumpărăm SORG de calitate. Vindem MĂTURI SORG. Telefon 094 573 813. (5297)

Cumpăr porci 100 - 140 kg, cu 13.000 lei/kg; plata pe loc. Telefon 274744. (5692)

Cumpăr GRÂU PANIFICABIL, cantități mari, plata imediat. Telefon 276207. (5681)

Cumpăr GRÂU de panificație, cantități mari. Telefon 253646, între orele 9-15. (5850)

CERERI ȘI OFERTE DE SERVICII

Angajez urgent PATISERE, salar 1.800.000 lei și VÂNZĂTOARE. Telefon 092 226 346. (6092)

„TOPLINE" angajează CONFECȚIONERE calificate. Informații la bl. 82, Alfa. (5803)

SUPERMARKET ALIMENTAR ZIRIDAVA, angajează: CASIERI-VÂNZĂTORI; VÂNZĂTOR mezeluri: Cererea și C.V. se depun zilnic în incinta magazinului (parter Ziridava). (5853)

SC „EQUIMEX" SRL angajează persoană serioasă cu studii superioare economice. CV se depun în str. P. Rareș, bloc R. Telefon 270021. (5967)

FIRMĂ de CONFECȚII din UNGARIA, angajează MAȘINISTE cu experiență, pentru triplok, uberdek, mașini liniare. Oferă cazare și salar atractiv. Interviul are loc sâmbătă, 11 martie 2000, între orele 9-15, la SC „CONCORD" SRL, str. Ștefan cel Mare, nr. 38. Relații la telefon 287577. (6057)

SC „DAN CHEBELEU" angajează VÂNZĂTOARE COMERCIALĂ. Telefon 092 721 469. (6137)

Angajăm ȘOFER PROFESIONIST pentru camion de 20 t, curse interne. Telefon 057-255270. (6192)

COMPANII AMERICANE oferă LUCRU LA DOMICILIU. Trimiteți plic la C.P. 1015 Craiova. (f. 1287642)

CONTRACTE DE MUNCĂ ÎN STRĂINĂTATE. Trimiteți plic la C.P. 255 Craiova. (f. 1287642)

Emigrare în SUA, CANADA, AUSTRALIA. Trimiteți plic la C.P. 1017 Craiova. (f. 1287642)

LEGIUNEA STRĂINĂ. Trimiteți plic la C.P. 1017 Craiova. (f. 1287642)

Angajăm OPERATOR CALCULATOR evidență primară, GESTIONAR și AGENȚI COMERCIALI, experiență minimă. Telefon 287060, orele 11-15. (6217)

SIRIUS angajează VÂNZĂTOARE - GESTIONARĂ. Telefon 255545. (6237)

PRESTĂRI SERVICII

„ANA-FRIG" repară: FRIGIDERE, CONGELATOARE, garanția la domiciliu. Telefon 21042 (5465)

Execut, urgent și de calitat lucrări de combatere a soarecilor, șobolanilor, hârciogilor de câmp, gândacilor de bucătărie. DEZINFECTĂM depozite agricole și mori. Telefon 094 507 233.

Școala șoferi „ROSTEMA" face înscrieri categoriile A, B; zilnic orele 9-16, Bd. Revoluției 74. Telefon 256519; 094.888.871. (5965)

REPAR mașini spălat automate, microunde, termoteci, electronice. Telefon 531106. (3231800)

HIDROIZOLAȚII la acoperișuri. Garanție 10 ani. Telefon 094 855 838 sau 270711. (5992)

Efectuez CONTABILITATE, BILANȚURI, la preț convenabil. Telefon 219004, zilnic. (5896)

FIRMĂ autorizată, MONTĂM CONTOARE de apartament (Zenner și A.E.M.); EXECUTĂM INSTALAȚII de ÎNCĂLZIRE (cupru, multistrat, Pex) și SANITARE. Telefon 095.614.154. (5593)

REPARĂM tapițăm CANAPELE COLȚARE, scaune, rolete, domiciliul clientului. Telefon 264419. (6154)

ROMSTAR, str. Andrei Șaguna nr. 51, REPARĂ MAȘINI SPĂLAT, garanțial. Telefon 222230, 223301, 093 200 546. (6171)

„IZOREX" execută lucrări HIDROIZOLAȚII, garanție 10 ani. Telefon 057/266.230; 094.612.877. (5522)

REDIȘ - reparații frigidere, congelatoare, la domiciliul clientului. Relații telefon 212961. (6174)

SPECIALIST, REPAR CANAPELE, rolete, tâmplărie, domiciliul clientului, negociabil. Telefon 219412. (6204)

DIVERSE

DOUĂ MAGAZINE solicităm OFERTE pentru MONTARE AER CONDIȚIONAT. Telefon 468745. (4873514)

JUDECĂTORIA INEU, Biroul Executori judecătorești, vinde, la licitație publică, imobilul debitoarei DANCI ELENA EVA din Aldești nr. 121, comuna Bârsa, pe data de 17 martie 2000, ora 12. Prețul de strigare, 168.570.000 lei. Creditoare Luca Zelica, Gurahonț, telefon 249 sau Ineu, Biroul Executori judecătorești, în zilele de luni și vineri, până la 17 martie 2000. Executor judecătoresc, Găluț Alexandru. (4932815)

CITAȚII

Se citează VEIRKELMAYER TEREZIA (născută DENGL) cu domiciliul necunoscut, pârâtă în dosar 1401/ 2000, al Judecătoriei Arad, pentru radiere abitație imobil din Calea Timișorii nr. 61, pe 14 martie 2000. (6102)

TURISM

NOU!!! REDUCERI DE PREȚURI

„Pletl"

vă oferă:
zilnic spre Germania
PASSAU - REGENSBURG - NURNBERG - HEILBRONN - STUTTGART - KARLSRUHE - HEIDELBERG - WURZBURG -FRANKFURT - MAINZ - GIESSEN.

SERVICII: călătorie în autocare noi, moderne; 2 bagaje gratuite; însoțitoare de bord; o masă caldă în Ungaria.

Informații și înscrieri la AGENȚIILE PLETL: ARAD, telefon 057-252291, LIPOVA telefon 057-561377, 057-563011; TIMIȘOARA, telefon 056-200119; LUGOJ, telefon 056-359651; REȘIȚA, telefon 055-224904. (c. 18)

SCHIMBURI

Schimb (vând) apartament 3 camere, parter, central, posibilitate privatizare, cu apartament 2 camere + diferență. Telefon 25[illegible]381. (5608)

Schimb garsonieră cf. I, Micălaca, cu apartament 2 camere, aștept variante. Telefon 092 294 842. (4979)

(Continuare în pagina a 19-a)

(Urmare din pagina a 18-a)

Schimb garsonieră confort I, toate îmbunătățirile cu apartament 2-3 camere, ofer diferență. Telefon 092.989.103. (5245)

Schimb cu apartament 3-4 camere sau vând casă Sânicolaul Mic, Aradul Nou. Informații str. Pescăruș nr. 19. (6165)

ÎNCHIRIERI

Primesc trei fete eleve (din mediul rural) în gazdă, în zona Restaurantului Internațional. Informații telefon 251607, între orele 15-17.

Caut să închiriez spațiu comercial (pentru magazin), ultracentral. Telefon 270729, 094 799 979. (6113)

Dau în chirie spațiu comercial bun pentru depozit, servicii, comerț. Telefon 246727, 246535.

Închiriem SPAȚII COMERCIALE pentru magazine, depozite, producție etc. Telefon 281060 și 281036. (4824)

Închiriez spațiu comercial 220 mp, condiții bune, apă, gaz, curent trifazic, pază asigurată, lângă Jackson, preț 4 DM/mp. Telefon 289160. (5615)

Ofer spre închiriere spațiu ultracentral, pentru firmă 40 mp. Telefon 211792, după ora 14. (5347)

Caut spre închiriere pe perioadă îndelungată, apartament cu 4-5 camere, zonă ultracentrală, pentru birouri; preferabil parter sau etaj I. Telefon 254052; 093.284.685.

Închiriez apartament 2 camere, mobilat, Vlaicu - Fortuna, preț 150 DM, plata anticipat 6 luni. Telefon 274061. (6045)

Oferim spre închiriere spațiu pentru depozit, producție, birouri, în Abatorul Vechi. Telefon 092.288.602. (6201)

Închiriez spațiu comercial str. Abrud bl. 219, parter, toate utilitățile, începând cu data de 1 martie. Telefon 094.621.631. (4904)

Închiriez apartament 3 camere, nemboilat, Micălaca. Telefon 284593, după ora 16. (5708)

Dau în chirie, ultracentral, apartament mobilat, tot confortul, 2 camere, termen lung. Telefon 285514. (5813)

Ofer spre închiriere grădină 1.800 mp, Cocosvaroș. Telefon 252620. 212987. (5885)

Închiriez una cameră, decomandată, ultracentral. Telefon 253054, 092 562 017. (6098)

Ofer spre închiriere apartament 2 camere, Micălaca. Informații telefon 267922. (5947)

Ofer spre închiriere spațiu (comercial), în zona Vlaicu, central. Telefon 242340, orele 9-19. (5810)

Ofer spre închiriere spațiu comercial, vad bun, 14 mp, zona Polivalentă. Telefon 057-270163. (5838)

Ocazie! Ofer spre închiriere spațiu comercial. Telefon 092 721 469. (6138)

Dau în chirie demisol 90 mp, semiamenajat, ultracentral. Telefon 276777, 094 786 334. (6136)

Ofer spre închiriere brutărie în stare de funcționare, ocupabilă imediat. Telefon 092 642 964. (6105)

Ofer spre închiriere apartament cu 2 camere, ultracentral. Telefon 282636. (6141)

Ofer pentru închiriere apartament 2 camere, mobilat, Romanilor. Telefon 211917. (6152)

Ofer spre închiriere apartament cu 3 camere, zonă centrală. Informații zilnic, orele 9-19, telefon 256780. (6153)

Ofer spre închiriere apartament cu 2 camere, mobilat. Telefon 514327. (6188)

Închiriez apartament una cameră, 110 DM. Telefon 286425. (6202)

Primesc eleve în gazdă, Polivalentă. Telefon 237976. (6212)

PIERDERI

Pierdut bloc aviz însoțire marfă, bloc notă de recepție, registru încasări și plăți, cumpărate de la Administrația Financiară, aparținând A.F. GABRIELA. Le declar nule. (6103)

Pierdut facturi seriile: 31161011, 12, 14, 15, 17, 19, 20, 21, 22, 34, 35, 36, 39, 40, 41, 44, aparținând APEL QUALITI. Le declar nule. (6143)

Pierdut carnet sănătate eliberat de Dispensarul Adulți nr. XV Arad, pe numele Kratochvil Ecaterina. Îl declar nul. (6155)

Pierdut carnet șomer eliberat de DMPS Arad, pe numele Bâtea Isidor. Îl declar nul. (6173)

Pierdut legitimație veteran nr. 225549, eliberată de Asociația Veteranilor de Război Arad, pe numele Tabuia Ioan.O declar nulă. (9347007)

† DECESE †

Cu profundă durere anunțăm încetarea din viață a iubitului nostru,

TRAIAN CĂLȚUN,

soț, tată și cumnat. Înhumarea va avea loc azi, 10 martie, ora 14, la Cimitirul Eternitatea. Să-i fie odihna ușoară!

Cu adâncă durere anunțăm încetarea din viață a celui ce a fost soț, tată, bunic,

CIORCA IOAN,

în vârstă de 73 ani. din INEU. Familile îndoliate: CIORCA și MELEAG. Înmormântarea va avea loc azi, din INEU, de la domiciliul din str. M. Eminescu nr. 8.

Profund îndurerați anunțăm trecerea în eternitate a celei ce a fost

prof. BONȚA RENATE ANA-MARIA,

în vârstă de 49 de ani. Înmormântarea va avea loc, sâmbătă 11 martie, ora 13, la Cimitirul catolic din comuna VLADIMIRESCU. Familia îndoliată.

Cu adâncă durere în sufletul nostru anunțăm încetarea din viață a celui ce a fost soț, tată, bunic și străbunic

BRĂDEAN TRAIAN,

fost veteran de război, în vârstă de 78 ani. Înmormântarea va avea loc, sâmbătă, 11 martie 2000, ora 15, de la domiciliul din str. Grănicerilor nr. 9 la Cimitirul Eternitatea. Dumnezeu să-l odihnească în liniște și pace! Nu-l vom uita niciodată! Familia veșnic îndurerată și nemângâiată.

După o scurtă suferință a decedat la 71 de ani

TARNOC IOAN

soț, tată, frate, bunic și unchi. Înmormântarea va avea loc, sâmbătă 22 martie 2000, ora 14, la Cimitirul din Grădiște. Dumnezeu să-l aibă în paza sa. Familia Dârjan, îndoliată.

† SERVICII FUNERARE †

NON STOP (la orice oră)
„RO-STYL COMPANY"

Firma noastră este PRODUCĂTOARE DE SICRIE, cu magazin în: ARAD, str. M. Eminescu nr. 4 (vizavi Cinema MUREȘUL), telefon 057-211929, 094 478 971. EFECTUĂM SERVICII: spălat, îmbrăcat, îmbălsămat și transport cu personal calificat. ASIGURĂM MINIM: 8 modele de SICRIE din LEMN MASIV (nu din PAL sau furnir); SICRIE CU MÂNERE și ȘURUB (nu se bat cuie), SICRIE LUX, 5 modele LENJERIE DECES (respete), LENJERIE DE LUX, cruci lemn și metal. ACCESORII: catafalc, steag, prosoape, etc. INTERMEDIEM: fanfară, colaci, colivă etc. FIIND PRODUCĂTORI, AVEȚI AVANTAJUL UNOR PREȚURI MINIME și POSIBILITATEA DE A PLĂTI ÎN RATE. Transportul sicriului în Arad, gratuit. (c.)

SC „NOSFERATU" SRL,

ARAD, str. Ghiba Birta nr. 26, telefon 270437; Non stop 094.554.874, NĂDLAC, str. 1 Decembrie, nr. 4, telefon 092.922.337.

NON - STOP
SERVICII FUNERARE COMPLETE.

SICRIE, RESPETE, CRUCI (prețuri de producător). ACCESORII: prosoape, batiste, panglică neagră, baticuri, mânere, lumânări, catafalc, sfeșnice, steag de doliu. SERVICII: capelă, spălat, îmbălsămat, îmbrăcat, transport intern și internațional. Asigurăm colaci, colivă, coroane, jerbe, fotografii profesionale, fanfară, organizăm pomeni. OFERTA BRAD: sicriu brad, respete, cruce - 900.000 lei. Transportul sicriului la domiciliu este gratuit!!! Experiența noastră este garanția dv. (c. 44)

† CONDOLEANȚE †

Un pios omagiu celei care a fost

MARCHIȘ ANA,‘

din partea surorii Maria, familiilor Tatu Ioan și Canciu Aurel din BUIA, familiilor Comșa Mărioara și Săndel, Stemat Viorel și Anca din SIBIU. Dumnezeu să o primească în rândurile celor drepți. (6213)

Mulțumim rudelor, colegilor, vecinilor, prietenilor și SC INTERMEDIA pentru prezența alături de noi, în momentele dureroase ale despărțirii de cea care a fost scumpa noastră soție, mamă, soacră și bunică,

MARCHIȘ ANA.

Familiile îndoliate: MARCHIȘ și DEME. (6214)

Împărtășim durerea colegei noastre, Ingrid, la despărțirea de mama ei,

prof. RENATE BONȚA.

Clasa a-IX-a D, Liceul German, Arad. (6229)

Suntem alături de familia Furdea în greaua încercare privind decesul neprețuitului lor tată,

BARNA IOAN

și trasmitem condoleanțe. Dumnezeu să-l odihnească în pace! Conducerea SC „CONSTAR" SA ARAD și foștii colegi. (6158)

Cu durere în suflet anunț încetarea din viață a unchiului meu

CHIRIAN ILIE,

născut în CURTICI, la vârsta de 67 ani. „Ai plecat din astă lume/ Nu mi-ai spus nici un cuvânt/ Mi-ai lăsat durere-n suflet/ Cât vom trăi pe pământ." A ta nepoată îndurerată LIVIA BOZGAN, cu familia. Nu te voi uita niciodată! (6161)

Mulțumim tuturor celor care au condus pe ultimul drum, pe iubitul nostru soț și tată,

BUSCH LADISLAU.

Familia îndoliată Busch. (6206)

Suntem alături de preotul POPA MIHAIL în suferința pricinuită de decesul mamei sale. Dumnezeu să o odihnească! Consiliul Parohiei II Sebiș. (0347009)

Cu sufletele îndurerate îl conducem pe ultimul său drum pe dragul nostru tată, socru, bunic și străbunic

BRĂDEAN TRAIAN.

Fiica LILI cu soțul MUREȘAN și fiii lor CĂLIN și CRISTIAN MUREȘAN cu familiile lor. (6358)

Cu adâncă durere ne despărțim de cel care a fost tată, socru și bunic

BRĂDEAN TRAIAN.

Familia IGRIȘAN MARIANA și nepoata OANA și ȘTEFAN JIGORIA. (6358)

Cu adâncă durere azi, departe fiind, ne luăm un ultim rămas bun de la dragul nostru tată, socru, bunic și cuscru

BRĂDEAN TRAIAN.

Familia NATALIA KÜNSTLER din Germania. (6358)

Angajații firmei „LAS VEGAS" transmit cele mai sincere condoleanțe familiei MUREȘAN CĂLIN, îndurerată prin trecerea în neființă a celui care a fost

BRĂDEAN TRAIAN.

Dumnezeu să-l ierte! (6358)

Împărtășim durerea familiei MUREȘAN IOAN la trecerea în neființă a socrului drag

BRĂDEAN TRAIAN.

Sincere condoleanțe! Dumnezeu să-l odihnească în pace! din partea colectivul firmei „LONG LIFE" SRL. (6362)

SC „LONG LIFE" SRL împărtășește marea durere a șefului MUREȘAN IOAN CRISTIAN provocată de decesul bunicului

BRĂDEAN TRAIAN.

Sincere condoleanțe! Dumnezeu să-l odihnească în pace! (6363)

† COMEMORĂRI †

S-au scurs 6 săptămâni de când a trecut în veșnicie cel care a fost un om deosebit,

CIATARAS VICTOR.

Slujba de comemorare sâmbătă, 11 martie 2000, ora 12, la Biserica din str. Renașterii.

S-au scurs 6 săptămâni de când a trecut în veșnicie cel care a fost un om deosebit,

MUSCA TEODOR.

Parastasul va avea loc duminică, la Biserica Ortodoxă din Șimand. Dumnezeu să-i odihnească sufletul în liniște și pace! Soția, fiul Viorel cu soția Mariana, nepoții: Alin și Dani; fiica Mariana cu soțul Aurel.

„O, suflet bun și zbuciumat/ Tu ai plecat din lume/ În urmă nici nu te-ai uitat/ N-ai mai privit la nimeni/ N-ai vrut măcar să te gândești/ La mama-ndurerată/ Ce plânge-n veci a ta plecare pentru vecia toată/ La tatăl tău ce te-a iubit și te plânge mereu/ Căci tu ai fost și vei rămâne în veci iubit fiul său/ De ce nu ț-ai gândit măcar/ La dragu-ți copilaș/ Ce mereu el întreba: O tată! Cui mă lași?/ Dar dacă tu ai vrut așa/ Să pleci în graba mare, la numai 30 ani/ Odihnă-n veci Domnul să-ți dea/ Și suflet bun să ai o dulce alinare." În veci nemângâiați: mama, tata și fiul Marius Codrean din Frumușeni. (4592)

Vai frate drag

DOREL,

cum te-ai grăbit/ Să pleci din astă lume/ În urmă nici n-ai mai privit/ Nu te-ai gândit la mine/ Căci doar pe tine te aveam/ Un frate bun și drag/ Dar ai plecat și m-ai lăsat/ Cu sufletul greu întristat/ O, frate drag mereu eu te-oi iubi/ Și sufletu-mi pustiit mereu te va jeli." În veci nemângâiați: sora Ancuța și cumnatul Teo Trif. (4592)

Nici timpul, nici durerea nu pot șterge din inima mea chipul celui care a fost scumpul meu,

CODREAN SABIN IOAN (DOREL).

Azi, se împlinesc șase săptămâni de când soarta nemiloasă te-a răpit de lângă mine pentru totdeauna. Dumnezeu să te odihnească în pace! Nu te voi uita niciodată! Angelica, precum nu te vor uita familia Megyes Petru și Ecaterina cu fiica Monica și fiul Gabriel. (5169)

„Au trecut 3 ani cu nori, cu soare, gânduri, lacrimi, flori și lumânări, griji, nevoi, mult dor și resemnări..., despărțirea tot așa rău doare...". Pios omagiu celui care a fost

NESCOVICI IOAN.

Odihnească-se în pace! Soția Ana. (5644)

Azi, 10 martie, se împlinesc doi ani de când ne-ai părăsit

DANIELA DUMITREAN.

Te plânge fiul Cosmin, fratele Dan, mama, tata, în veci nemângâiați. (5797)

FOARTE IMPORTANT!

Serviciul de publicitate al ziarului ADEVĂRUL Arad preia anunțuri de mare și mică publicitate pentru toate cotidianele centrale (Adevărul București, România Liberă, Evenimentul Zilei etc).

***Notă** - Pentru societățile comerciale din județul Arad avem prioritate de apariție a anunțurilor ce vizează adunările generale ce se desfășoară în această perioadă.*

Alte informații la telefoanele: 280904 sau 094118971.

Cu nemărginită durere, soția anunță trecerea a 6 săptămâni de la disparitia fulgerătoare a scumpului nostru soț, fiu, frate, cumnat și unchi,

AVADANI DUMITRU.

Fie ca sufletul tău bun să se odihnească în pace! Parastasul va avea loc la Biserica Ortodoxă Șeitin, duminică, 12 martie, ora 12. Familia îndoliată. (5941)

Cu profundă durere amintim celor ce l-au cunoscut, împlinirea a șase săptămâni de lacrimi și dor de când a plecat dintre noi, iubitul nostru fiu, soț, tată, socru și bunic,

prof. ȘTEFAN DÂRLEA.

Să-ți fie somnul lin la umbra crucii sfinte/ Și îngerii din cer în veci să te alinte. Dumnezeu să te odihnească! Familia. (5985)

Se împlinesc 2 ani de când ne-a părăsit pentru totdeauna cea care a fost o bună mamă, soacră, bunică, străbunică,

BARNA ANA.

Dumnezeu s-o odihnească! Familia. (5980)

În ziua de 10 martie se împlinesc 6 ani de când ne-a părăsit pentru totdeauna cea mai iubită soție, mamă și soră,

KOVACS IULIANA.

Odihnă să aibă în ceruri! Vei rămâne veșnic în inimile noastre! Slujba de comemorare pentru sufletul ei, sâmbătă, 11 martie, ora 7.15, la Catedrala Romano-Catolică. Soțul Jancsi, fiul János, nora Otilia și fratele Öcsi cu familia. (6021)

În 7 martie s-au împlinit cinci ani de la trecerea în veșnicie a dragului nostru soț, tată și bunic,

DRAGOMIR IOAN.

Dumnezeu să-l odihnească în pace! Familia. (6035)

Se împlinesc 6 luni de când moartea nemiloasă l-a răpit dintre noi pe iubitul nostru soț, tată, fiu, frate și cumnat,

STANA MIHAI.

Parastasul va avea loc duminică, 12 martie 2000, la mănăstirea din Gai. Te vom plânge mereu! Soția, fiicele, părinții și frații. (6048)

Cu aceeași durere în suflet ca și în ziua despărțirii amintim celor care au cunoscut-o pe draga noastră soră, cumnată și mătușă,

MARCELA SFĂT,

că parastasul de 6 săptămâni va avea loc sâmbătă, 11 martie 2000, ora 12, la Catedrala Ortodoxă. Sora Eugenia Foca, sora Dorina cu cumnatul Doru Iuhas și nepoții: Mihai și Cristi cu familiile. (6087)

Un gând trist, o floare însoțită de lacrimile durerii la 6 săptămâni de la decesul soției și mamei,

MARCELA SFĂT.

Ne lipsești foarte mult și nu te vom uita niciodată! Soțul Iosif și fiul Tavi. (6087)

Azi, se împlinește un an de lacrimi și dor de la trecerea în neființă a iubitului nostru tată și bunic,

colonel
VIRIȘ SORIN.

Comemorarea, sâmbătă, 11 martie, la Mănăstirea Gai. În veci nemângâiați: Liliana, Livia și Petrică. (6101, 6209)

Se împlinesc 6 săptămâni de când a trecut în veșnicie iubitul nostru

MUREȘAN IOAN,

un suflet cald și bun. Ne plecăm frunțile la mormântul tău și-l rugăm pe Dumnezeu să te odihnească în pace! Nu te vom uita niciodată! Familia îndurerată. (6104)

Rugăm pe bunul Dumnezeu să te odihnească în pace, să-ți fie țărâna ușoară și memoria binecuvântată, dragul nostru

GHEORGHE GIGI PANAGHIU,

sâmbătă, 11 martie, 9 ani de la dureroasa despărțire. Familia în veci îndurerată. (6123)

„Enigmatici și cuminți/ Terminându-și rostul lor/ Lângă noi se sting și mor/ Dragii noștri, dragi părinți." Se împlinește un an de când dragul nostru tată, bunic,

ZAHA IOAN,

ne-a părăsit, lăsându-ne cu sufletele întristate. Copiii cu familiile. (6144)

O floare, o lacrimă amară și o caldă aducere aminte pentru cei care au fost

HUI PAVEL
HUI ZELMIRA,

la cei 5 și 3 ani de la deces. COPIII: SMARANDA, FELICIA, MIRCEA și PETRICĂ cu familiile. (6211)

S-au scurs 6 săptămâni de când a trecut în cele veșnice, cel care a fost

NICOARĂ LAZĂR.

Slujba de comemorare va avea loc sâmbătă, 11 martie, ora 12.30, la Catedrala Ortodoxă din piață. Familia. (6215)

Pustie este casa, îndurerat îmi este sufletul și triste sunt zilele de când în urmă cu 2 ani, moartea nemiloasă te-a răpit de lângă noi, a celei care a fost mamă și bunică

CURUȚ MARIOARA

din BERINDIA. Al tău soț TEODOR, fiul, nora și nepoata din BERINDIA, îți spunem „Dumnezeu să te odihnească în pace!" (6231)

S-au scurs 2 ani de lacrimi și dor de la trista dispariție de cea care a fost mamă și bunică

CURUȚ MARIOARA

din BERINDIA. „Sub o cruce rece/ Sub un tăcut mormânt/ Doarme ce-am avut mai dulce și mai scump/ Pe acest pământ" Dumnezeu să te odihnească în pace! Nu te vom uita niciodată! Fiul DODU, nora LILI, nepoții ROMEO și DODUȚU. (6231)

Se împlinesc 7 ani de la decesul iubitului nostru soț, tată și bunic

ZARIOIU PETRE.

Parastasul va avea loc, duminică, 12 martie, ora 13,30 la Catedrala Nouă Podgoria. Familia îndurerată. (6342)

USI ŞI FERESTRE
DIN PVC ARMAT CU GEAM TERMOPAN
PROFILE TROCAL GERMANIA
☞ LUCRU NEMŢESC

SATLINE

SALON DE EXPOZIŢIE:
ARAD, PIAŢA MIHAI VITEAZUL
BL. M 7, PARTER
TEL./FAX. 057/25 14 61; 094 50 72 11

AECTRA
PUNCT OCHIT - PUNCT LOVIT
GRANSTAR®
ŢINTEŞTE DOAR BURUIENILE

Aveţi culturi de GRÂU şi ORZ?
GRANSTAR®
EFICACITATE MAXIMĂ

Erbicidul cel mai eficient în combaterea buruienilor problemă din culturile de grâu şi orz (pălămida, neghina, muşeţelul, etc.)

- Selectiv, spectru larg de buruieni;
- Perioadă largă de aplicare, până la faza de burduf;
- Fără restricţii pentru culturile în rotaţie;
- Doză redusă la ha.

Ţintiţi succesul, comandaţi erbicidul GRANSTAR®

AECTRA AGROCHEMICALS
Sediul central: Tel.: (01) 312.27.89, Reprezentant local: Gheorghe Benea: 094.657.710

CREŞTE ŞI OCROTEŞTE

GRANSTAR® este marcă înregistrată DUPONT

AECTRA Agrochemicals

DACIA
♦ Dealer autorizat al UZINEI DACIA PITEŞTI
♦ Service autorizat de Registrul Auto Român

S.C. AUTOSERVICE CÂMPUL LINIŞTII S.R.L.
Arad. Str. Câmpul Liniştii Nr. 1
(vizavi de Vama de interior Arad)
Telefoane: 212.995; 212959; 092-826559

Numai în perioada
28.02-21.03 martie pentru fiecare autoturism
cumpărat primiţi cadou 400 litri benzină

VÂNZĂRI ÎN RATE
MONTĂM SUPRASTRUCTURI

(1287344)

SUCURSALA TRANSPORT DISPECER TIMIŞOARA

organizează concurs în data de 23.03.2000 pentru:
5 şefi tură Staţia 400 kV Arad
Condiţii:
* Studii superioare - inginer specialitatea electroenergetică sau electrotehnică
* Vârsta maximă - 30 ani bărbaţi
* Cunoştinţe de utilizare calculator
* Constituie avantaj cunoaşterea limbii engleze sau/şi germane
şi în data de 21.03.2000 pentru:
electrician întreţinere staţii
electrician PRAM
Condiţii:
* Şcoala profesională sau Liceu în specialitatea electroenergetică
şofer-macaragiu
Condiţii:
* Permis auto categ. B,C,D,E.
* Autorizat ca macaragiu
Pentru toate posturile se solicită:
* Domiciliul stabil în Arad sau localităţile limitrofe
* Stagiul militar satisfăcut
Informaţii la CIT Arad tel. 057/216578 sau la Serv. Resurse Umane 056/194793.
(4508908)

Firmă italiană
cu sediul în Arad, specializată în producţia de CORSETĂRIE şi LENJERIE caută pentru eventuală angajare TEHNICIAN de confecţii sau MAESTRĂ DE CONFECŢII.

Se cer:
- capacitate organizatorică şi de conducere a unei unităţi operative de circa 40 persoane.
- cunoştinţa celor mai avansate tehnici de producţie
- diplomă în domeniul textil sau similar
- vârstă maximă 40 ani
- cunoştinţa limbii ITALIENE vorbită şi scrisă indispensabilă

Se oferă:
- salar interesant
- se asigură maximă discreţie

Trimiteţi răspuns la C.P. 1-162

Firmă italiană caută pentru angajare expert contabil pentru contabilitate generală - se cere cunoaşterea limbii italiene

Cei interesaţi vor putea trimite CURRICULUM detaliat la C.P. 1-162

ÎN DIRECT
SEX TOTAL... doar cu mine!
Fă-mă ACUM
89-15-15
GRATUIT primele 20 secunde
Tarif - 7650 lei / 30 secunde
INTERZIS MINORILOR

QUASAR : telefoane mobile la preturi exceptionale!

Ericsson A1018s**
69$*
Ericsson A1018s
Nokia 5110**
99$*
Nokia 5110

Până la 2.04. oferta CONNEX: prima lună fără abonament plus un cadou special de Mărtisor***.

QUASAR
Mag.QUASAR - ARAD
P-ţa Avram Iancu,nr.10
tel:057-211.822
dealer autorizat CONNEX

*Preturile nu contin TVA. **În limita stocului disponibil şi numai cu conectare la Connex. Oferta nu este valabila pentru serviciile Connex Start & Zap. ***Numai în perioada 1-15 martie.

NU UITAŢI
să vă rezervaţi
UN STAND
între
24-27 mai 2000
la
Sala Sporturilor Arad
pentru că doar o dată pe an

DIRECŢIA TÂRGURI-EXPOZIŢII A CAMEREI DE COMERŢ ARAD
ORGANIZEAZĂ
CONFORT instal
Târg internaţional de tehnologii, materiale şi instrumente de măsură şi control pentru instalaţii în construcţii, echipamente de încălzire şi climatizare, instalaţii electrice şi sanitare, salonul luminii.
Persoană de contact: Mihaela MICLE
+Protect
Salon de echipamente şi servicii pentru protecţia muncii, salon de sisteme de pază şi protecţie
Persoană de contact: Cimi ENACHE
2900 Arad, str. Cloşca nr.5, tel.: 057-254052, fax: 057-250014, e-mail: expo-ccia@arad.ro

BANCA ROMÂNĂ PENTRU DEZVOLTARE
Oferă persoanelor fizice și juridice posibilitatea închirierii de casete pentru păstrarea valorilor.
Telefon: 253280

ADEVĂRUL
COTIDIAN INDEPENDENT ARAD
Anul XII, nr. 2945
Sâmbătă, 11 martie 2000 ● 16 pagini ● 2500 lei ● e-mail: adevarul@arad.ro

WEST BANK
ARAD, B-dul Revoluției nr. 88
TELEFON: 284.888
FAX: 285.202
Oferă clienților posibilitatea consultării automate a soldului contului curent în lei și valută (inclusiv extrase de cont informative) apelând telefonul 285.400

BRAT
Publicație auditată în semestrul I 1998.
Tiraj mediu zilnic vândut: 35.948

VOT DE BLAM

Rezultatele recentului sondaj de opinie (realizat de CURS în luna februarie) se constituie într-un autentic vot de blam „acordat" actualei Puteri. La partide, PDSR a spulberat pur și simplu pigmeii (istorici) din PNȚCD și PNL cu un scor zdrobitor de 43 la sută la 6,3 la sută, iar în cursa pentru Cotroceni Ion Iliescu l-a umilit pe Emil Constantinescu cu 43 la 19!

Unde sunt vremurile de glorie cu peste 70 la sută din opțiuni pentru actualul președinte și peste 50 la sută pentru CDR? Au apus pentru totdeauna. Dezamăgirea românilor față de lamentabila prestație guvernamentală a coaliției conduse de CDR este atât de mare încât guvernele Radu Vasile și Victor Ciorbea sunt considerate cele mai slabe din '89 încoace.

Nici gruparea multicoloră strânsă în Convenția Democrată nu se bucură de mai multă simpatie în rândul alegătorilor, întrunind doar 19 la sută din opțiuni (nici jumătate din procentele ireductibilului său inamic ideologic, nimeni altul decât partidul d-lor Iliescu și Adrian Năstase). Votul de blam adresat Puterii de căre alegătorii români este evidențiat și mai bine de rezultatele cvasi nule obținute de partidele celor doi foști premieri țărăniști Radu Vasile și Victor Ciorbea. Astfel, în timp ce Alianța Națională Creștin Democrată (a d-lui Ciorbea) a adunat un amărât de 1 la sută din opțiuni, Partidul Popular Român nici măcar nu este pomenit în lista formațiunilor politice cât de cât semnificative din punct de vedere electoral. Sunt rezultate puternic marcate de lamentabila prestație guvernamentală a actualei Puteri, de numeroasele și nesfârșitele scandaluri iscate între PD, PNL, PNȚCD și cuantificate în dezinteresul oamenilor politici față de problemele deosebit de grave ale țării, de nesfârșitele necazuri ale cetățeanului. De nerușinarea cu care președintele Constantinescu încearcă să pună în cârca formatorilor de opinie propriile sale insuccese. Este cel puțin o lipsă de bun-simț din partea d-lui Constantinescu să caute cauzele incapacității echipei sale de a scoate țara din criză în închipuite uneltiri ale securiștilor și comuniștilor din PDSR și PRM.

ȘTEFAN TABUIA

(Continuare în pagina 4)

„ALEGERILE VIITOARE TREBUIE SĂ TRANȘEZE VOINȚA POLITICĂ PENTRU REDRESAREA ECONOMICĂ"

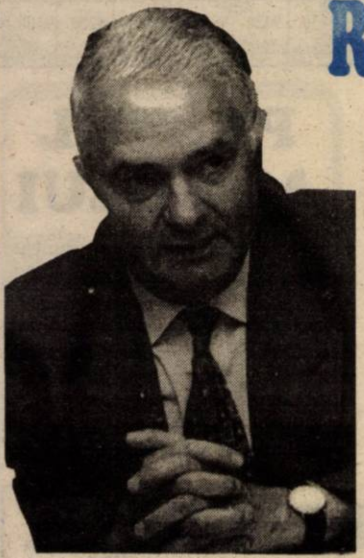

Convorbire cu dl. prof. Virgil Măgureanu, președintele Partidului Național Român

– Domnule președinte, ce reprezintă Partidul Național Român în peisajul politic românesc?

– Întâi reprezintă un partid nou, un partid care a apărut în ultimii doi ani și își permite să reinterpreteze fundamental noțiunile legate de patrie, națiune, interes național și, mai ales, de destin național. Sigur, m-aș putea imediat prevala de faptul că am vrea să fim în tradiția marilor înaintași care au făcut România Mare. Să ne amintim că acesta a fost la începutul secolului, iar sarcinile pentru propășirea națiunii române astăzi sunt radical diferite de cele de atunci. Contextul internațional este altul...

– Nu considerați că pe plan european noțiunile de patrie, patriotism, ideal național sunt perimate și se caută a fi înlăturate? La sfârșitul secolului trecut și începutul secolului nostru, statele, națiunile s-au constituit pe baza unor asemenea idealuri. La ora actuală, se pare că nu mai reprezintă un ideal.

A consemnat
D. ZĂVOIANU

(Continuare în pagina 6)

CANDIDATUL PSDR LA PRIMĂRIA ARADULUI ESTE PROF. MARIUS GÖNDÖR

Pag. 4

PATRU MOLDOVENI AU TRECUT ILEGAL FRONTIERA SPRE UNGARIA... PE BICICLETĂ

● *Doi sunt urmăriți general pentru uciderea unui taximetrist*

Pag. 8

Vârsta a treia

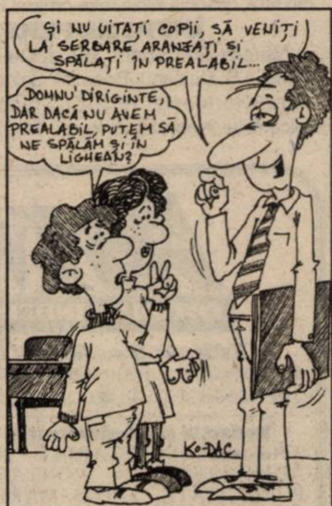

ȘI NU UITAȚI COPII, SĂ VENIȚI LA SERBARE ARANJAȚI ȘI SPĂLAȚI ÎN PREALABIL...
DOMNU' DIRIGINTE, DAR DACĂ NU AVEM PREALABIL, PUTEM SĂ NE SPĂLĂM ȘI ÎN LIGHEAN?
KO-DAC

PÂNĂ LA SFÂRȘITUL ANULUI ROMÂNII AR PUTEA SCĂPA DE BLESTEMUL VIZELOR!

Interviu cu dl. maior ION CANDĂ, Șeful Serviciului Pașapoarte

– Domnule maior cât mai costă un pașaport? Vă întreb că prin oraș se vehiculează sume de ordinul a jumătate de milion.

– Nu e chiar o jumătate de milion, dar pe aproape, adică 421.000 de lei din care 315.000 lei reprezintă taxa consulară, restul de 106.000 lei fiind de fapt costul propriu-zis al pașaportului.

– Aceasta în cazul unui pașaport nou nu? Dar simpla sa prelungire cât face?

– 315.000 lei, taxă care se plătește la CEC sau la Trezorerie.

MIRCEA DORGOȘAN

(Continuare în pagina 3)

PENTRU ABONAȚI, „ADEVĂRUL" COSTĂ DOAR 1.300 LEI

O modalitate sigură și avantajoasă de a avea zilnic cotidianul dvs. preferat rămâne abonamentul. Prețul unui abonament lunar este de numai **32.300 lei,** *adică aproape jumătate din cât va costa ziarul cumpărat zi de zi de la chioșcuri.*

Astfel, abonații plătesc ziarul cu 1.300 lei în loc de 2.500 lei.

MAGAZIN MAGAZIN

Pag. 11

● FERESTRE ȘI UȘI DIN ALUMINIU ȘI P.V.C.
STR. ROȘIORI 26 TEL/FAX: 289053
ALGLASS
● GEAM TERMOPAN ● FIRME ȘI RECLAME
● MOBILIER LA COMANDĂ
PIAȚA SPITALULUI BL. 1 D, TEL/FAX: 253868

Sâmbătă, 11 martie 2000

CALENDAR

▼ Astăzi, Soarele răsare la ora 6 și 48 de minute și apune la ora 18 și 07 minute.

▼ Au trecut 71 de zile din acest an. Au mai rămas 295 de zile până în 2001.

▼ **Praznicul zilei**: **Biserica Ortodoxă**: Sf. Sofronie, Patriarhul Ierusalimului; **Biserica romano-catolică:** Rozina; **Biserica greco-catolică**: Sf. Sofronie, patr. Ierusalimului.

CĂLĂTORI „FRAUDULOȘI“ ÎN TRAMVAIE!

În perioada 3-9 martie a.c., Corpul de controlori însoțit de gardieni publici au efectuat acțiuni de control în 910 tramvaie. Au fost achitate 182 bilete de suprataxă. S-au încheiat 35 procese verbale. 136 de persoane urmează să-și plătească amenda. Un număr de 228 călători care au fost surprinși fără legitimații de călătorie au rămas neidentificați.

O acțiune de control cu efective mărite a avut loc marți, pe linia 2 și în cartierul Aradul Nou.

M. MICAN

Alba - neagra cu șase milioane

Dacă zilnic, zeci, poate sute de oameni, plătesc pentru naivitatea de a intra în joc cu practicanții de „alba-neagra", joi a fost rândul acestora din urmă să plătească. În urma unei razii efectuate de polițiști pe raza municipiului Arad, pe linia asigurării ordinii și liniștii publice au fost depistați: **Stoica Alexandru** din Curtici; **Dascălu Ioan** din Orșova și **Mladin Lucian** din Chișineu-Criș. Cei trei practicau jocul de noroc „alba-neagra", în zona stației CFR Arad și au fost sancționați în baza Legii 61/1991 cu amenzi în valoare de 6.000.000 lei.

POLIȚIA, PE ȘOSELE

În puncte fixe și pe trasee, polițiștii au testat și verificat 1.720 autovehicule în trafic și ca urmare s-au reținut 5 certificate de înmatriculare pentru defecțiuni tehnice, au fost aplicate 150 amenzi pentru încălcarea Legii circulației, în valoare de 12.020.000 lei, s-au ridicat în vederea suspendării 7 permise de conducere, din care 3 pentru conducere sub influența alcoolului, respectiv cele ale lui **Turda Gabriel - Cristian**, de 23 ani, din Arad cu autoturismul AR-03-MWW; **Barbură Bogdan-Mihai**, din Arad, cu autoturismul AR-03-PXZ și **Todincă Radu-Gelu**, din Bata, cu autoturismul AR-25-TEO.

A venit BARZA!

La Arad: Popa Maria Florina, **Moda** Maria Larisa, **Covaci** Samuel Radu, **Arroș** Csaba, **Timiș** Cristian, **Burcea** Emanuel, **Fovaș** Delia Ioana, **Nicoară** Bianca, **Stoica** Robert Mirel, **Tîrle** Claudia, **Ivan** Daniela Adriana, **Trif** Cristian Mihai, **Terfăloagă** George Cătălin.

La Ineu: Borlea Radu, **Mohaci** Bianca.

AU PLECAT DINTRE NOI!

Brădean Traian (1921), Henț Ana (1917), Ott Ana (1950), Barna Cornel (1919), Rațiu Floare (1912).

CURSUL VALUTAR*

- VALORI ÎNREGISTRATE IERI, 10 MARTIE 2000

Denumirea valutei	BNR	BCR		BRD		Banca Transilvania		Banca Agricolă		BIR		Bursa neagră	
		C	V	C	V	C	V	C	V	C	V	C	V
Dolar	19088	19050	19150	18960	19130	18950	19150	19000	19150	18930	19250	18900	19000
Marca germană	9425	9182	9512	9259	9437	9200	9425	9130	9420	9300	9420	9250	9300

METEO

Vremea va continua să se răcească ușor. Cerul variabil în orele dimineții se va înnoura treptat după-amiaza și local va ploua, ploi care se vor semnala și în cursul nopții. La munte și izolat în rest, cantitățile de precipitații vor fi însemnate. Vântul va sufla în general moderat, cu intensificări temporare mai ales în zona montană, din nord-vest.

Temperaturi maxime: 6 la 10°C; Temperaturi minime: 0 la +3°C.

Meteorolog de serviciu,
DANA GĂVRUȚĂ

PREȚUL AURULUI

BANCA NAȚIONALĂ. Pentru gramul de aur de 24K: prețul cu ridicata - 177.320 lei, iar prețul de achiziție - 159.588 lei. Prețuri valabile ieri. **PIAȚA NEAGRĂ - Aur 14 K** cumpărare: 90.000 lei/g, vânzare: 110.000 lei/g. **Aur 18 K** cumpărare: 110.000 lei/g, vânzare 140.000 lei/g.

„ADEVĂRUL" VĂ ASCULTĂ

La telefonul dimineții, 280944, între orele 9-12

Ajutor umanitar! Dl. Nicolae Nicoară este un pensionar din com. Vârfurile. Dumnealui a suferit un infarct miocardic. La ora actuală trăiește dintr-o pensie de boală de 600.000 lei. În aceste condiții dl. Nicoară are nevoie de sprijinul semenilor săi: „Cu pensia mea abia pot să-mi plătesc curentul și medicamentele care sunt foarte scumpe". Cei care vor să-l sprijine financiar pe dl. Nicoară, o pot face la următoarea adresă: com. Vârfurile nr. 10.

Apa „spală" gălăgia! O cititoare a ziarului nostru din zona Vlaicu ne-a sunat la redacție pentru a ne relata un fapt întâmplat la blocul Z3 din cartier. „Copiii nu au loc de joacă. Între blocuri există niște leagăne. Dar vecinii nu le permit să se joace acolo spunând că fac prea multă gălăgie. Astfel cei 5 sau 6 copii din bloc trebuie să-și petreacă timpul liber în fața imobilului în care locuim. Sunt copii cu vârste cuprinse între 8 și 10 ani. Pentru a-i alunga de acolo, o vecină de la etajul II le-a aruncat apă peste ei. Așa ceva nu mi se pare normal. Cum ne putem bate joc de acești copii?"

Achitarea cheltuielilor. D-na **Ghizela Ilie** din Micălaca: „Am o soră care deține un apartament. Ea este plecată din țară. Vine acasă doar de vreo 2-3 ori pe an. Cu toate acestea administratoarea mă pune să plătesc cheltuielile pentru patru persoane. Dar în apartamentul respectiv nu locuiește nimeni."

Legea 114/96 prevede ca în această situație să se achite doar încălzirea, indemnizația femeii de serviciu și a administratorului.

Redactor de servici
M. M.

UTILITARE

PIEȚE, TÂRGURI

Astăzi este zi de piață la Ineu, Lipova, Covăsînț, Mișca, Moneasa, Șepreuș, Șimand, Vladimirescu. Tot astăzi se organizează târguri săptămânale la Ineu, Șepreuș, Șimand.

Mâine, sâmbătă, vor avea loc târguri săptămânale la Felnac, Lipova, Pâncota, Hălmagiu și Moneasa, iar duminică, la Sântana și Vinga.

FARMACIA DE SERVICIU

De serviciu cu program non stop sunt farmaciile **„Sinapis"**, B-dul Revoluției, nr. 88, lângă Noul Stil, telefon 282369 și **„Noua Farmacie"**, str. Andrei Șaguna, nr. 15, telefon 948.

CABINET STOMATOLOGIC

Cabinet stomatologic privat, B-dul Revoluției nr. 62, telefon 256.665, deschis zilnic între orele 8,00-12,00 și 14,00-20,00.

ÎNTRERUPERI DE CURENT

Vineri: Str. Orient, Budai Deleanu, General Moga (p). Str. Mierlei, I.B. Deleanu, Boemiei, Salontei, Ivireanu, Bradului, Răzvan, Vidra, Hortensiei (p.). Str. Iacob Mureșan, Necula, Orion, Salcâmului, Negruzii, Zmeurei, Mierlei, Cometei (p).

ACTUALITATEA CULTURALĂ

CINEMATOGRAFE

Dacia: Fight Club (SUA) 9,30; 13; 16, 19

Mureșul: W.W.W. - Mare nebunie în vest (SUA) 10; 12; 14; 16; 18

Arta: Ion - Blestemul pământului; Blestemul iubirii (România) 15; 18,30

Sala mică: Mesaj de departe (SUA) 15,30; 18

TEATRU - PREMIERĂ

Astăzi, 11 martie 2000, pe scena Teatrului de Stat Arad va avea loc PREMIERA spectacolului **„Așteptați în liniște"** de Sebastian Ungureanu, în regia artistică a lui Gabriel Martin. Scenografia: Onisim Colta.

TEATRUL DE MARIONETE

Teatrul de marionete prezintă duminică, 12.03.2000, ora 11, spectacolul cu piesa **„Spărgătorul de nuci"**. Regia - Cristian Pepino; scenografia - Cristina Pepino.

Premieră teatrală la Nădlac

Duminică, 12.III. a.c., va avea loc prima premieră teatrală din acest an, la Nădlac. Comedia „Femeia" scrisă de Ferko Urbánek va fi prezentată publicului la ora 19,00 la casa de cultură din localitate de către o echipă de teatru de amatori, ai cărei membrii au vârsta cuprinsă între 17-25 de ani.

Tânărul regizor **Ondrej Harazin** ne-a declarat **„Mă simt satisfăcut că am putut regiza această piesă. Toți actorii primesc din partea mea nota zece. Eu cred în calitățile actoricești ale lor."**

G. B.

Echipa de serviciu
GABRIELA GROZA
- secretar de redacție.
Bianca Felea,
Adela Homorâceanu,
Ioan Leac,
Dina Rujan,
Ramona Vidulescu
– tehnoredactare computerizată.
Ioana Frățilă,
Doina Jurcă,
Aurica Telcian
– corectură.

ADEVĂRUL
COTIDIAN INDEPENDENT ARAD
Editor: S.c. ADEVĂRUL s.r.l. Arad
● COD FISCAL R 1681938 ● COD SICOMEX 19.604 ● CERTIFICAT J 02/1886 din 31 X 1991 ● COD SIRUES 020956601 ● ISSN 1220 - 7489

Redacția și administrația: 2900 Arad, Bd. Revoluției nr. 81. Telefoane: SECRETARIAT - 281802, fax 280655, 280625; ADMINISTRAȚIE - CONTABILITATE- 281797; MICA PUBLICITATE - 210775. MAREA PUBLICITATE - 280904; CLUBUL PRESEI - 280989.

Consiliul de administrație: DOREL ZĂVOIANU (președinte) telefon 281802, 280625; ȘTEFAN TABUIA (vicepreședinte) telefon 210776; MIRCEA CONTRAȘ (redactor-șef) telefon 281802, 280854; NICU COJOCARU (director comercial) telefon 280904; DOREL BARBU (contabil–șef) telefon 281797.

Colegiul de redacție: MIRCEA CONTRAȘ (redactor-șef); AUREL DARIE (secretar general de redacție) telefon 281802, 280854; MIRCEA DORGOȘAN (șef secție actualități); telefon 281855; 280003; IOAN IERCAN (șef secție politică), telefon 280943; DORU SAVA (șef secție social-economic), telefon 281738; VASILE FILIP (șef secție cultură-învățământ), telefon 281855; 280003; ALEXANDRU CHEBELEU (șef secție sport), telefon 281701; SORIN GHILEA (șef secție tineret) telefon 281855, 280003; MARCEL CANCIU (șef secție foto), telefon 280943; NICU COJOCARU (șef secție publicitate) telefon/fax: 280904.

Tiparul executat la Imprimeria S.C. MEDIAGRAF S.A. ARAD, str. Feleacului F.N., telefon 250902, fax 250920.

Cotidianul „Adevărul" poate fi citit și pe **Internet** la adresa **http://adevarul.arad.ro**

HOROSCOP

Sâmbătă, 11 martie

BERBECUL (21.03-20.04). Veți petrece împreună cu partenerul de viață un sfârșit de săptămână foarte plăcut. Relația dvs. se întărește datorită unor discuții intense în timpul plimbărilor sau în timpul unei cine intime. Bucurați-vă de astfel de clipe și nu le distrugeți farmecul făcându-vă mereu griji pentru viitor.

TAURUL (21.04-20.05). V-ați expus în mod conștient unui risc, deoarece ați avut încredere în calitățile dvs. și nu ați greșit deloc!

GEMENII (21.05-20.06). Vă folosiți întreaga energie spre binele altei persoane și primiți mulțumiri pentru aceasta.

RACUL (21.06-22.07). Dacă duceți mereu grija altora, atunci interesele dvs. sunt neglijate. Gândiți-vă mai mult la propria persoană.

LEUL (23.07-22.08). Realitatea nu este întotdeauna așa cum o doriți dvs. spuneți deschis și cinstit gândurile și lucrurile care nu vă plac. Numai procedând astfel puteți spera că lucrurile vor lua întorsătura dorită.

FECIOARA (23.08-22.09). Sunteți bine dispus și aveți chef să flirtați. Acest lucru s-ar putea să nu-i fie pe plac partenerului de viață..

BALANȚA (23.09-22.10). Din cauza unor neînțelegeri, atmosfera din familia dvs. nu este prea bună. Cu puțină bunăvoință din partea fiecăruia problema s-ar putea rezolva foarte repede. Convingeți-i pe cei din jurul dvs. să vadă totul într-o altă lumină.

SCORPIONUL (23.10-21.11). V-ați retras din cercul de prieteni și duceți o viață izolată. Această atitudine nu vă este deloc favorabilă și este recomandabil să vă debarasați de ea cât mai curând.

SĂGETĂTORUL (22.11-21.12). Rezolvați cu entuziasm multe lucruri pe care le-ați amânat până acum. Sfaturile care vi le-a dat cineva v-au readus buna dispoziție.

CAPRICORNUL (22.12-19.01). Ar trebui să aveți mai multă încredere în forțele proprii. În ultimul timp v-ați ocupat prea mult de munca dvs. și v-ați neglijat partenerul.

VĂRSĂTORUL (20.01-19.02). Chiar dacă acum aveți nevoie de mult timp pentru reflecție, nu este bine să vă izolați de prieteni. Acum mai mult ca oricând aveți nevoie de societatea oamenilor pe care-i cunoașteți și care vă pot da sfaturi bune.

PEȘTII (20.02-20.03). Cineva vrea să vă atragă de partea sa făcându-vă o promisiune. Informațiile pe care le-ați primit v-ar aduce mari succese, totuși este riscant să acceptați înainte de a vă lua toate măsurile de precauție.

MOCHETA
Arad, Piața Gării
Telefon 235221
Vinde și
montează mochetă
la prețuri cu
o reducere de
10-20%

La Şeitin

O SCOALĂ CARE... DISPARE (ÎNCET!)

Pi(ş)cătura zilei

... Se spune că odată, eh! mai acu' ceva timp, auzind că, la Şeitin, şcoala cu clasele I-VIII (care are două clădiri) se află în mare suferinţă, pogorâră - nu fără un dram de... importanţă, căci se poartă! - domni de la Prefectura Arad, de la Inspectoratul şcolar judeţean Arad, adică toţi factorii de decizie de la nivelul judeţului. Au venit, au constatat şi-au plecat împrăştiind promisiuni cât încape. Iarna s-a instalat, iarna (se pare?!) a trecut, ce a fost peste iarnă nu mai... povestim!, dar, mai zilele trecute, specialiştii de la Inspecţia Sanitară de Stat Arad, aflându-se în clădirea pentru clasele V-VIII, au constatat cum că pereţii claselor sunt deterioraţi, cu tencuiala căzută, cu duşumelele degradate şi vechi, cu tavanele impregnate cu apă meteorică întrucât şi acoperişul e degradat. Ba, mai lipsea şi apa rece curentă, întrucât conducta era defectă. Şi, colac peste pupăză, deşi domnul director al şcolii lipsea (fiind prins cu alte probleme) din instituţie s-a mai aflat că respectiva clădire... funcţiona fără autorizaţie sanitară de funcţionare.

Cea de-a 2-a clădire, cu clasele pentru I - IV avea un aspect asemănător ca la prima, aspect completat şi de iluminatul artificial insuficient, tuburile fluorescente fiind defecte (multe dintre ele) iar becurile lipseau ori erau arse.

Cât priveşte trusele igienice individuale (care cuprind săpun, prosop, hârtie igienică) pentru fiecare elev, ele... există, dar nu la elevi, în clasă, ci... acasă. Carnetele de sănătate ale personalului, cică ar exista... sub cheile d-lui director plecat. Aşa o fi! În schimb latrina pentru elevi avea pereţii cu tencuiala căzută, uşile defecte, rupte, scoase din balamale, iar apa şi substanţele dezinfectante pentru întreţinerea curăţeniei în latrină erau ceva de natură... extraterestră, adică... lipseau de multă vreme.

La toate acestea s-a făcut recomandarea ca elevii să respecte cât - de - cât regulile de igienă personală, căci prea mult n-o să fie chinuiţi cu aşa ceva (dacă nu le place apa şi săpunul!) întrucât, dacă până la începerea noului an de învăţământ 2000-2001 nu se vor organiza acţiuni clare şi precise de finanţare a lucrărilor de reparaţii şi nu numai, Şcoala generală din Şeitin are toate şansele de a nu mai primi Autorizaţie Sanitară de funcţionare şi, deci, să fie închisă! Ce se întâmplă acum la amintita şcoală sunt încălcări grave ale normelor igienico-sanitare în vigoare şi care pun în pericol sănătatea elevilor, a cadrelor didactice. Aşteptăm şi replica concretă a Primăriei şi Consiliului Local comunal în acest context, cu atât mai mult cu cât e un an electoral, iar... controalele continuă!

CONSTANTIN SIMION

Azi, pe scena arădeană

O NOUĂ PREMIERĂ

Teatrul de Stat Arad ne propune o nouă premieră. Este vorba despre **„Aşteptaţi în linişte“ de Sebastian Ungureanu,** în regia lui **Gabriel Martin.** Un spectacol despre condiţia ziaristului de oriunde şi oricând, despre presiunile la care el este supus şi cărora trebuie să le facă faţă într-un fel sau altul. Într-un sens mai larg, un spectacol despre angoasele resimţite de noi toţi în aceste vremuri. Dau viaţă personajelor piesei actorii arădeni **Ioan Peter, Mariana Tofan, Doru Nica, Emilia Dima-Jurcă, Alexandru Baiactaru, Dan Covrig, Călin Stanciu, Constantin Florea, Costin Gavază, Florin Covalciuc.** Scenografia este semnată de **Onisim Colta,** iar mişcarea scenică aparţine coregrafului **Hugo Wolf.** Vă invităm la premiera acestui spectacol, astăzi, 11 martie, la ora 18.

C. L.

INUNDAŢII LA GURAHONŢ

Ploile torenţiale căzute ieri şi-n cursul nopţii au provocat mari inundaţii în Defileul Crişului Alb. La Gurahonţ, Crişul măsura, la ora 8 dimineaţa, 334 cm, depăşind cu mult cota de atenţie, iar dinspre oraşul Brad se anunţă în continuare creşterea apelor. La Baia de Criş, a fost rupt terasamentul căii ferate, fiind paralizat transportul CFR. În zona Almaş, Gurahonţ, Joia Mare, apele au inundat peste 100 ha de teren, unele din acestea fiind cultivate cu culturi de toamnă. Comandamentele locale din zonele limitrofe inundaţiilor acţionează în continuare pentru prevenirea de pagube materiale.

ALEXANDRU HERLĂU

— La Lipova —

POMPIERII CIVILI ŞI MILITARI S-AU „LUPTAT“ CU UN FOC ... IMAGINAR!

La Spitalul Orăşenesc din Lipova s-a desfăşurat recent o aplicaţie demonstrativă a celor mai buni pompieri civili şi militari de la Formaţia Civilă de pompieri din acelaşi oraş şi Compania de Pompieri din Bârzava. Fornaţia pompierilor din Lipova a fost reprezentată de comandantul Antoniu Barth, iar Compania de Pompieri din Bârzava a fost condusă de căpitanul Adrian Mondea, asistat de plt. maj. Nicolae Rada.

Cele două echipe au dat dovadă de o înaltă calificare în lupta cu focul, obţinând calificativul „foarte bine". Dealtfel trebuie să remarcăm că de-a lungul anilor s-a consolidat o bună colaborare atât la aplicaţii cât şi la incendii între pompierii civili din Lipova şi cei militari din Bârzava.

F. TRUŢ

Ne-am interesat pentru dumneavoastră

Mai mulţi cititori s-au adresat ziarului nostru cu întrebări privind unele lucrări ce se execută în prezent în vii şi livezi sau în grădinile de pe lângă casă. De la A.F. „PROFITOASA" din Arad, Str. Călimăneşti, Nr. 14, Bl. 36, Ap. 4, telefon 222568 am aflat că execută astfel de lucrări de sezon (atât în municipiu cât şi în judeţ): ● **asigură protecţie fitosanitară prin stropiri la pomi fructiferi, legume, flori, plante de apartament ● execută tăieri de fructificare la toate speciile pomicole ● acordă asistenţă (consultanţă) agricolă. Tarifele practicate sunt minimale şi se pot negocia.** **N.C.**

Încă o dată, adoptarea Statutului finanţistului public, a fost amânată

În şedinţa de guvern de joi, unul dintre punctele aflate pe ordinea de zi a fost adoptarea Ordonanţei privind statutul lucrătorilor din finanţe şi vămi. Cum acest lucru trebuia să se întâmple deja şi apoi a fost amânat de două ori, joi aprobarea ordonanţei era aproape sigură. Dar, bineînţeles că, din nou, a intervenit ceva. De data aceasta criza din coaliţie. Şi neadoptată, ordonanţa nu poate fi nici publicată în Monitorul Oficial. În concluzie, greva prin exces de zel a vameşilor va continua până la următoarea şedinţă de guvern (sau următoarele).

Dl. Gliga, lider sindical la Vama Turnu, precizează: „Deocamdată, singurul lucru pe care-l putem face este să aşteptăm. Pentru că alte măsuri oricum nu putem lua. Sperăm ca poate, poate, domnii de la Guvern să se hotărască mai curând în legătură cu ceea ce au de gând să facă."

A. BUGARIU

Anunţ

În ziua de 24.03.2000 va avea loc la Sibiu simpozionul organizat de C.E.C.C.A.R. special pentru participanţii la lucrările Conferinţei Naţionale, împreună cu MEDIA CONSULTA DEUTSCHLAND GmbH - firmă desemnată de Uniunea Europeană de Mediatizare şi Popularizare a Legii privind impozitul pe venitul global.

Membrii Corpului care doresc să transmită întrebări pe această temă se pot adresa până în data de 17.03.2000 la sediul filialei, prezentând în scris problemele ce vor fi centralizate şi supuse dezbaterii în cadrul simpozionului respectiv de către delegaţii filialei la Conferinţa Naţională.

Secretar filială,
Pavel Ciuce

POLIŢIA PE SCURT

■ **Iovanovici Petru**, de 25 ani, din Grăniceri, fără ocupaţie şi antecedente penale a sustras pe data de 9 martie din cinematograful din Chişineu-Criş, diferite bunuri. Prejudiciul a fost recuperat, iar Iovanovici este cercetat în stare de libertate.

■ Este cercetat pentru conducere în stare de ebrietate, **Măgulean Adrian**, de 26 ani, din Zărand, care a fost depistat conducând pe drumurile publice autoturismul AR-01-VDH, având în sânge o îmbibaţie alcoolică de peste 1,5%.

■ **Măgurean Pavel**, de 57 ani, din Ineu, în calitate de gestionar la Autoservice Socom Crişul Ineu, a efectuat revizii tehnice, fără a avea acest drept. Este cercetat în stare de libertate.

■ Este cercetat pentru fals intelectual, uz de fals, abuz în serviciu, **Costea Mihai**, de 40 de ani, din Ineu, patron la S.C. „ZENACO" SRL. Acesta nu a virat la fondul de şomaj sumele reţinute de la angajaţi.

■ **Păcurar Augustin**, de 45 ani, din Mocrea, fără ocupaţie şi antecedente penale, în cursul lunii februarie a.c., a sustras arbori de pe terenul lui Bibarţ Ioan, din localitate, în valoare de 1.500.000 lei.

■ Este cercetat pentru săvârşirea infracţiunii de abandon de familie, **Şerb Gheorghe**, de 35 ani, din Sebiş, care cu rea credinţă nu a achitat pensia de întreţinere pentru copilul său minor.

■ Este cercetat pentru săvârşirea infracţiunii de înşelăciune **Grigoruţ Vasile**, de 38 ani, din Vladimirescu, care în calitate de administrator la S.C. „VOPSI-COSMET" SRL din localitate, în cursul lunii mai 1999 a ridicat de la S.C. „MOBILA" SRL bunuri în valoare de 49.000.000 lei, pentru care urma să efectueze o lucrare de reparaţii la unitatea menţionată mai sus, pe care nu a mai efectuat-o şi nici nu a plătit valoarea acestora.

■ Este cercetată pentru săvârşirea infracţiunii de sustragere de sub sechestru, **Spătaru Floarea**, de 44 ani, din Horia, care în 20.12.a.c., a sustras 4.000 kg de porumb boabe, în valoare de 3.200.000 lei, deşi avea aplicat sechestrul asigurator de către executorul judecătoresc.

■ **Frăsincar Teodor**, de 21 ani, **Tuia Vasile-Dragoş**, de 22 ani şi **Zaharia Tudor-Gheorghiţă**, de 26 ani, toţi din Vladimirescu, care efectuau munci ocazionale la S.C. „TIMPUL" SRL din Arad, au sustras bunuri în valoare de 3.200.000 lei. Prejudiciul a fost recuperat.

■ Susan Dina, de 38 ani, din Arad, în calitate de administrator la S.C. „FURNICA" Firiteaz, în perioada septembrie - decembrie 1999 nu a virat la fondul de şomaj şi sănătate suma de 5.000.000 lei.

■ **Orădan Aurelia**, de 44 ani, din Arad, în calitate de barman la S.C. „LUBIANCO" SRL, a vândut băuturi alcoolice cu lipsă la măsurătoare.

În urma măsurilor specifice întreprinse de poliţişti a fost identificat şi încarcerat, **Fericean Gabriel-Nicolae**, de 26 ani din Arad care are de executat un mandat de 12 ani închisoare, pentru furt calificat avut privat.

PÂNĂ LA SFÂRŞITUL ANULUI ROMÂNII AR PUTEA SCĂPA DE BLESTEMUL VIZELOR!

Interviu cu dl. maior ION GANDĂ, şeful Serviciului Paşapoarte

(Urmare din pagina 1)

– Pentru că tot suntem la acest capitol poate n-ar strica să reamintiţi ce acte se cer pentru obţinerea unui paşaport nou şi ce acte pentru prelungirea unuia expirat.

– Să le luăm pe rând. Pentru un paşaport nou dosarul trebuie să cuprindă: două fotografii color tip paşaport, un formular completat, formular care se ridică de la noi, o chitanţă CEC din care să rezulte că s-a achitat suma de 421.000 de lei şi o xerocopie după Buletinul de identitate. Cât priveşte prelungirea paşaportului cel în cauză trebuind să prezinte pe lângă formularul completat de care pomeneam, o chitanţă CEC cu suma de 315.000 lei, o fotografie color tip paşaport şi o xerocopie după Buletinul de identitate.

– Am notat. În altă ordine de idei spuneţi-ne domnule Gandă există vreo restricţie la obţinerea paşaportului sau altfel zis oricine cere poate primi un paşaport?

– În principiu, oricine, evident dacă acea persoană nu se află în executarea unei pedepse penale. De asemenea cei care comit în străinătate anumite infracţiuni, în baza unor acorduri ale ţării noastre cu 15 state, sunt returnaţi României, situaţie în care persoanelor în cauză li se anulează dreptul de a ieşi peste hotare pe o perioadă de la 3 luni la 1 an. În fine, este bine de ştiut că în general paşaportul se poate obţine doar după împlinirea vârstei de 14 ani. Cu unele excepţii, ca de pildă trimiterea unui copil sub 14 ani în străinătate la, ştiu eu, părinţi sau bunici.

– Cu voia dv. v-aş propune să mai stăruim puţin asupra acestui subiect privit dintr-un alt unghi. Şi anume dacă credeţi şi dacă da, când credeţi că, în sfârşit, românii nu vor mai fi umiliţi în ceea ce priveşte călătoriile fără restricţii în ţările Uniunii Europene?

– Părerea mea este că până la sfârşitul anului în curs sau cel mai târziu până la începutul celui viitor vom scăpa în cele din urmă de acest blestem al vizelor. În această idee se înscriu şi restricţiile de intrare în România adoptate de către Guvern, restricţii care privesc 85 de ţări cu potenţial migrator de pe mai toate continentele lumii.

– La ce restricţii vă referiţi?

– La obligaţia ca persoana care doreşte să intre în România şi care face parte din una dintre cele 85 de ţări de care vorbeam să facă dovada că dispune de un depozit bancar în România în sumă de 1000 până la 2000 de dolari. Pentru ce atâţia bani? Pentru nimic altceva decât pentru a acoperi cheltuielile cu eventuala expulzare a imigranţilor care devin indezirabili în România.

– Care este termenul legal pentru eliberarea unui paşaport?

– 20 de zile, dar noi facem acest lucru, de regulă, în două, trei zile.

– De o bună bucată de vreme se tot discută despre un nou tip de paşaport. Cum va arăta el şi mai ales de ce un nou tip de paşaport?

– O să încep cu a doua întrebare: de ce un nou tip de paşaport? Simplu: pentru a reduce la minimum posibilitatea falsificării lui, noul act beneficiind de o secretizare superioară compatibilă cu cea a paşapoartelor din Uniunea Europeană. De fapt, schimbarea actualului paşaport cu un altul, nou se înscrie în programul mai larg de apropiere şi integrare a României în Uniunea Europeană. Cum va arăta însă el exact deocamdată nu se ştie.

– Apropo, domnule maior câţi arădeni au cerut anul trecut plecarea definitivă din ţară şi câţi s-au repatriat? Vă întreb, deşi sincer să fiu mi-e cam frică să aud răspunsul ...

– Nu trebuie să vă fie frică pentru că, iată, în 1999 au plecat definitiv din ţară 154 de arădeni, în vreme ce în aceeaşi perioadă au cerut repatrierea 262 de români. Nu-i vorbă că mare parte dintre aceştia provin din Republica Moldova, dar oricum ...

– În încheiere v-am ruga să ne spuneţi care este programul cu public al Serviciului paşapoarte?

– Iată-l: luni şi vineri de la 8,30 la 13, marţi de la 8,30 la 15, miercuri: 15-19 şi joi: 8,30-13 şi 15-19.

– Ar mai fi ceva, respectiv cât adevăr este în ceea ce se spune despre măsurile exagerate luate de unele ţări la trecerea frontierei, dar despre acest subiect cu un alt prilej, până atunci oricum, vă mulţumim d-le Gandă.

ROMANIA
PASAPORT
ROMANIA
PASAPORT
ROMANIA
PASAPORT

Tatonările din cursul zilei de ieri pentru o întâlnire a liderilor coaliției au rămas fără rezultat

Președintele PNȚCD, Ion Diaconescu, a declarat, ieri, agenției MEDIAFAX, că a fost contactat de premierul Mugur Isărescu pentru realizarea unei întîlniri destinate soluționării conflictului din coaliția majoritară, dar nu s-a convenit încă asupra unei asemenea discuții.

Diaconescu a precizat că, inițial, era vorba de o întîlnire a liderilor coaliției în cursul zilei de vineri, însă ea a fost contramandată și că așteaptă ca premierul Isărescu să-l contacteze din nou în cursul zilei de sîmbătă.

Liderul țărănist a arătat că la o eventuală întîlnire a coaliției s-ar putea negocia legile cuprinse în acordul pe care președintele PD, Petre Roman, a refuzat să-l semneze, dar a precizat că este nevoie în continuare de un angajament scris pentru promovarea actelor normative prioritare.

El a explicat că lista de legi "nu este bătută în cuie", avînd în vedere că elaborarea ei a fost începută la întîlnirea de joi a coaliției majoritare, cînd reprezentanții PD erau prezenți în sală și că, ulterior, s-au mai adăugat unele legi.

Surse din PD au arătat însă că au existat cinci încercări de a contacta conducerea partidului atît din partea Președinției, cît și a Guvernului, însă ele au fost respinse, precizîndu-se că liderii PD nu vor participa la nici o întîlnire pînă cînd nu va fi numit Sorin Frunzăverde în funcția de ministru al Apărării în locul lui Victor Babiuc.

Președintele Emil Constantinescu i-a cerut premierului Mugur Isărescu să convoace, pînă luni, o întîlnire a liderilor coaliției pentru a încheia "rapid" criza din coaliție, și pentru "a asigura din nou o acțiune unitară și eficientă a guvernului și a majorității parlamentare" a declarat, ieri, purtătorul de cuvînt al Președinției, Răsvan Popescu. El a precizat că șeful statului a luat această decizie în urma consultării cu lideri ai partidelor din arcul guvernamental și cu premierul Isărescu. Prim-ministrul Mugur Isărescu a luat legătura cu liderii partidelor din coaliție pentru a continua eforturile de soluționare cît mai rapidă a problemei privind aprobarea cererii de demisie din funcție a lui Victor Babiuc și numirea noului titular al portofoliului Apărării, a declarat ieri, la Palatul Victoria, Gabriela Vrânceanu-Firea, consilier al prim-ministrului.

PATRU MOLDOVENI AU TRECUT ILEGAL FRONTIERA SPRE UNGARIA PE... BICICLETE

● Doi sunt urmăriți general pentru uciderea unui taximetrist

În noaptea de 7/8 martie, în jurul orei 2, un grup format din patru cetățeni din Republica Moldova au trecut ilegal frontiera cu Ungaria pe raza localității Nădlac. Cei patru au fost reținuți de către grănicerii maghiari, care i-au predat în data de 9 martie autorităților române, în prezent ei aflându-se în arestul Poliției de Frontieră.

Păduri Gheorghe, de 25 de ani, Păduri Ana, de 20 de ani, Babici Iuni, de 19 ani și Dran Tudor, de 18 ani au ales un mod inedit de a trece granița, ei fiind prinși călare pe... biciclete.

Soții Gheorghe și Ana Păduri sunt urmăriți general, ei fiind identificați de către IJP Galați drept autorii unei crime.

Pe data de 26 februarie aceștia l-au ucis cu 18 lovituri de cuțit pe Dumitru Bugan, în vârstă de 49 de ani din Tecuci, care practica taximetria cu mașina proprie.

În cursul zilei de ieri, Inspectoratul Județean de Poliție Galați a trimis în Arad o escortă pentru a-i prelua pe cei patru infractori.

ȘTEFAN TUDOSE

La închiderea ediției

INUNDAȚIILE AU AFECTAT ESTUL JUDEȚULUI

● Topirea bruscă a zăpezii și ploile torențiale au fost cauzele principale ● Aseară, situația era sub control

Ieri, câteva localități din estul județului Arad au fost lovite de inundații. Topirea bruscă a zăpezii și ploile au fost cauzele determinante ale acestor evenimente. La Moneasa s-au semnalat ploi cu debitul de 70 de litri pe metru pătrat. Din fericire, nu s-au înregistrat victime. Pe raza comunei Almaș au fost inundate 200 de hectare de pământ, iar calea ferată era, ieri, la ora 19,00, sub apă pe o porțiune de jumătate de kilometru.

Circulația trenurilor a fost sistată pe relațiile Aciuța-Vârfurile și între Sebiș și toate direcțiile. La Gurahonț apele au inundat 580 de hectare, iar în satul Pescari au fost avariate 11 gospodării, dintre care una a trebuit să fie evacuată.

În jurul localității Hălmagiu au fost afectate 450 de hectare de teren, iar linia ferată era acoperită de apă pe o distanță de 400 metri. Apa a pătruns și într-o casă din satul Leasa, iar în satul Tisa drumul de acces era blocat.

Aseară erau afectate de inundații și următoarele drumuri: D. N. 79A, D. J. 707, D. J. 708, D. C. 34 și D.C. 45. „Au fost alertate comisiile locale de apărare, însă situația este sub control (aseară - n. n.) a precizat Lucian Dihel, șef de tură operativă la Inspectoratul de Protecție Civilă Arad.

G. CONSTANTINESCU

PSDR ȘI-A DESEMNAT CANDIDATUL LA PRIMĂRIA ARADULUI

Ieri, la ora 18,00, la sala „Studio" a Teatrului de Stat Arad, a avut loc lansarea oficială a candidatului PSDR la Primăria Aradului. Acesta este Marius Göndör, profesor de matematică la Liceul „Vasile Goldiș". Este liderul Sindicatului Liber din Învățământul arădean, sindicat cu care PSDR-ul a colaborat de mai multă vreme, în mai multe domenii. Are 36 de ani. La prezentarea de ieri a beneficiat de o susținere la nivel național (au vorbit despre domnia-sa un vicepreședinte la nivel național al PSDR, un secretar și un membru al Comitetului Executiv Central, adică Sorin Prișcă, Liviu Popa Crăciun și Doru Orban, alocuțiuni la care s-a adăugat mesajul laudativ din partea președintelui Athanasiu). ● Ca întotdeauna, participarea corului „Emil Monția" a fost la cote deosebite. ● Ca de obicei, lansarea a fost „stropită" cu toate cele necesare la o reuniune „social-democrată".

SIMION TODOCA

FORMĂ ȘI CULOARE LA GALERIA „DELTA"

Ieri, 10 martie, ora 18, la galeria „Delta" a avut loc vernisajul a două expoziții personale - **Eugen Patachi** (pictură) și **Ovidiu Guleș** (sculptură). Lucrările celor doi artiști plastici clujeni au fost prezentate de scriitorul Florin Bănescu, care a apreciat această expoziție ca fiind „un cadou oferit Aradului". Pictura lui Eugen Patachi, aflat la a 30-a expoziție personală, îndeamnă, prin culorile sale dulci, la liniște interioară și tinde spre o stare de echilibru. Ovidiu Guleș pledează pentru sculptura mică, inspirat în alegerea materialelor și acordând o mare importanță soclului. Această dublă expoziție constituie, cu siguranță, un refugiu într-o lume a liniștii frumoase.

C. L.

CLUBUL SPORTIV UNIVERSITAR A PORNIT LA DRUM

* Conferință de presă *

În cursul dimineții de joi, la sediul Universității „Aurel Vlaicu" a fost organizată o conferință de presă. Scopul acesteia l-a constituit prezentarea oficială a nou-înființatului Club Sportiv Universitar, care va activa ca o societate comercială non-profit, în cadrul instituției de învățământ superior. Formarea C.S. Universitar este urmarea demersurilor întreprinse de Ministerul Educației Naționale și a eforturilor unor oameni inimoși, dornici să revitalizeze sportul studențesc arădean. Este vorba despre rectorul Universității, prof. dr. Lizica Mihuț (președinte de onoare), conf. dr. Octavian Cira (președinte), profesorii Ovidiu Șerban, Lucian Popa, Ioan Galea și, nu în ultimul rând, conf. univ. Marius Herbei. Clubul cuprinde atât secții de performanță - rugbyul cât și secții adunate sub titulatura sporturi de masă - baschetul, fotbalul, sportul pentru toți. Culorile sale vor fi galbenul și albastrul, cu acest prilej fiind prezentat frumosul fanion al grupării. Momentan C.S. Universitar nu este finanțat de Ministerul Educației Naționale, luând ființă după definitivarea bugetului. El funcționează pe bază de sponsorizări. Iată câteva dintre intențiile conducerii clubului: participarea echipei de baschet în Divizia B (actualmente aceasta evoluează în campionatul municipiului Arad, competiție demarată la inițiativa prof. Emeric Davidhazy), folosirea arenei „Gloria", existând un protocol încheiat în acest sens, ori găsirea unei baze sportive proprii, încercarea de a lărgi aria secțiilor cu atletismul, impulsionarea vieții sportive universitare și școlare, conform modelului statornicit în străinătate.

În final, prof. univ. dr. Lizica Mihuț a mulțumit presei pentru ajutorul acordat în activitate. Nouă nu ne rămâne decât să adresăm următoarele urări „sportivilor universitari" - succes și drum cât mai lung!

ADRIAN HĂRȚĂU

VOT DE BLAM

(Urmare din pagina 1)

Dacă i-ar mai fi rămas un dram de bun-simț în buzunarul cel mic pentru ceasornic, atunci domn' profesor de geologie și-ar aminti că și el a fost cândva un comunist de omenie. Ales, pentru merite și calități absolut reale, în înalta funcție de secretar de partid al organizației PCR pe Universitatea București. Iar dacă a fost el însuși fruntaș între comuniști, atunci de ce l-am crede când spune că numai alții ar fi „nostalgici?" Pretins democrat cu merite revoluționare câștigate într-un balcon (știm noi care...), dl. Constantinescu se dovedește, la zece ani de la revoluție, incapabil de a se desprinde de modul partinic de a înțelege lumea și viața. Dumnealui continuă să vadă cete de dușmani (de clasă, desigur) mișunând în preajmă-i. După cum și comuniștii erau la vremea lor obsedați de uneltirile legionarilor.

Sancțiunea aplicată de electorat partidelor de guvernământ se mai explică și prin disprețul ciocoiesc al unor demnitari cu înalte însărcinări în stat față de numeroasele îngrijorări ale cetățeanului de rând. Purtătorul de țăcălie din fruntea Poliției Române, recte Ministrul de Interne Dudu Ionescu, secondat îndeaproape de un bodyguard cu vipușcă personificat de generalul Liviu Popescu, au procupări cu totul străine celor pentru care cetățeanul îi plătește din buzunarul său. Socotind dânșii că au încheiat conturile cu infractorii cei de toate zilele (și mai ales toate nopțile), că românii nu mai au a se teme de viețile lor, se arată deosebit de preocupați să pună botniță presei nealiniate. Dacă nu încarcerarea infractorilor cu pix sau cu stilou, atunci măcar niște amenzi astronomice să li se poată administra. Or, și mai bine, să li se închidă prăvăliile (citește ziarele, posturile de radio și, mai la urmă și pe cele TV) dacă îndrăznesc să-i critice pe cei aflați la Putere. Că românul tremură în așternut de teama criminalilor care năvălesc peste ei în miez de noapte, că se zăvorăsc în dosul ușilor îndată ce apune soarele, înfricoșați și terorizați, nu sunt motive de îngrijorare pentru onorații noștri guvernanți.

Votul de blam administrat puterii mai are și darul de a infirma ipoteza potrivit căreia admiterea României la negocierile de preaderare la UE îi vor îmblânzi pe românii nemulțumiți de prestația sub orice critică a guvernanților. Prea îi cred dumnealor naivi pe alegători! Prea cred vulpoii de la putere că românii sunt niște nătăfleți incapabili să pătrundă cu mintea în subtilul lor joc de-a sacrificarea politicienilor pe altarul intereselor colective! Aș zice în final că acești lamentabili și iresponsabili deținători vremelnici ai puterii se autoamăgesc crezând că românii se vor mai lăsa vreodată trași pe sfoară de gogonatele minciuni electorale debitate și crezute în acel nefericit noiembrie 1996! Dovadă ne stau și rezultatele acestui test electoral realizat de CURS.

PRECIZARE

Printr-o regretabilă eroare, în articolul „La Dieci se cere capul lui Moțoc" din ziarul nostru din 1 martie a.c., în loc de „îngrijitoarea comunală..." a apărut „învățătoarea comunală...".

Facem cuvenita precizare.

D. S.

ION ILIESCU ȘI PDSR SE MENȚIN PE PRIMUL LOC ÎN PREFERINȚELE ELECTORALE ALE ROMÂNILOR, CONFORM CSOP

Fostul președinte al României, Ion Iliescu, și partidul pe care îl conduce, PDSR, se mențin pe primele locuri în preferințele electoratului, conform rezultatelor unui sondaj de opinie realizat de Centrul pentru Studierea Opiniei și Pieței (CSOP) - membru al Gallup International, asociat cu Taylor Nélson Sofres-, la comanda Fundației PRO.

Sondajul relevă că PDSR ar obține 40,5% dintre voturi la alegerile parlamentare, fiind urmat de preferințe de ApR - 18,2%, CDR - 15,2%, PD - 6,2%, UDMR - 6%, PRM - 4,9%, PSDR - 2,9%, PUNR - 2,6%, UFD - 1%.

În varianta că PNL ar participa pe liste separate la alegerile parlamentare 37,2% din electoratul CDR ar vota cu acest partid, în timp ce 34% ar vota cu PNȚCD. Dintre votanții CDR 21,3% au spus că "rămîne de văzut", iar 7,4% nu știu sau au dat non-răspunsuri.

Peste jumătate dintre cei intervievați (55,3%) vor vota cu siguranță la alegerile parlamentare, 18,5% cred că s-ar duce să voteze, 10,2% nu știu ce să zică sau nu răspund, 8,7% nu s-ar duce cu siguranță la vot, 6,8% cred că nu s-ar duce, iar 0,5% spun că "depinde".

La alegerile pentru funcția de președinte Ion Iliescu ar obține 47,4% din voturi, fiind urmat de Teodor Meleșcanu - 21,7%, Emil Constantinescu - 15,7%, Corneliu Vadim Tudor - 5,1%, Petre Roman - 4,9%, Varujan Vosganian - 0,7%, Adrian Năstase - 0,7%, Victor Ciorbea - 0,7%, Valeriu Tabără - 0,4%, Gheorghe Funar - 0,4%, Laszlo Tokes - 0,4%, Valeriu Stoica - 0,2%, Mugur Isărescu - 0,2%, Regele Mihai - 0,2%, Crin Antonescu - 0,2%, Mircea Ionescu Quintus - 0,2%, Traian Băsescu - 0,2%, "altul" - 0,4%.

Dacă în turul doi ar accede Ion Iliescu și Emil Constantinescu, primul ar primi 40,4%, din sufragii, iar actualul președinte 20,2%. Nu ar ști pe cine să aleagă dar ar merge la vot 15,8%, nu ar vota 11,9% și nu răspund 11,7%.

Ion Iliescu cu 35,8% ar cîștiga și dacă l-ar avea contracandidat în turul doi pe Teodor Meleșcanu 26,6%. Nu ar fi ști pe cine să aleagă dar ar merge la vot 15,6%, nu ar vota 10,5% și nu răspund 11,4%.

Teodor Meleșcanu - 42,5% ar cîștiga dacă ar merge la turul doi cu Emil Constantinescu - 6,1%. În această variantă 17,3% nu ar ști pe cine să aleagă dar ar merge la vot, nu s-ar duce să voteze 12,5% și nu răspund 11,6%.

La alegerile pentru funcția de președinte s-ar prezenta la vot 59,2% dintre electori, 17,9% cred că s-ar duce să voteze, 8,1% sigur nu s-ar duce, 5,9% cred că nu s-ar duce, 8% nu știu - nu răspund, iar 0,9% au răspuns "depinde".

Sondajul a fost realizat în perioada 16-20 februarie, pe un eșantion reprezentantiv pentru populația adultă a României de 1007 persoane, cu o marjă de eroare de +/- 3,1%. Sondajul face parte din programul Exit poll pe care Fundația PRO îl va organiza la alegerile parlamentare și prezidențiale din acest an.

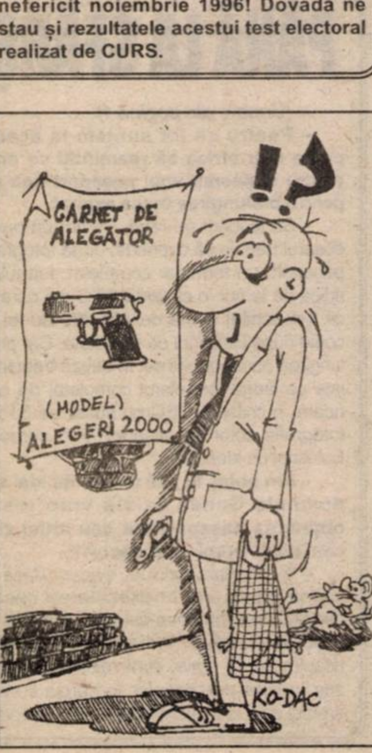

MAJORITATEA DIN COLEGIUL DIRECTOR A PROPUS IEȘIREA DE LA GUVERNARE

Interviu cu dl. Gh. Seculici, președintele PD Arad

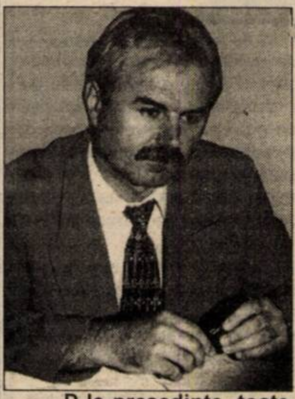

– D-le președinte, toate ziarele publică fotografii în care se văd fețe zâmbitoare la întâlnirea liderilor coaliției, inclusiv fețele zâmbitoare ale d-lor P. Roman, T. Băsescu și B. N. Duvăz. Ce s-a întâmplat totuși de s-a lăsat cu plecarea PD de la negocieri?

– Toate imaginile de pe posturile de televiziune și din ziare, prezentau momentele de început ale discuțiilor. Dacă au apărut fețe zâmbitoare la reprezentanții PD, aceasta s-a întâmplat pentru că ei s-au dus la întâlnire cu cele mai bune intenții. Din păcate, după discursul d-lui Isărescu, care a prezentat o situație generală a politicii și a făcut apel la înțelegere, s-a dovedit că n-a fost decât un discurs care a pregătit șantajul reprezentanților PNL.

– De ce șantaj?

– V. Stoica a prezentat lista cu pachetul de legi care trebuia trecut prin Parlament. Printre aceste legi erau unele care au fost trecute prin Camera Deputaților inclusiv cu votul și contribuția PD. În acest pachet însă a fost și Legea privind reforma în justiție, despre care nici unul dintre participanți nu știa nimic și care-i aparținea d-lui Stoica. Or, date fiind antecedentele acțiunilor d-lui V. Stoica, în care cu „talent" avocățesc a promovat lucruri care n-au fost întotdeauna însușite de reprezentanții noștri, aceștia au dorit să știe la obiect despre ce este vorba. De fapt, ceea ce ne nemulțumește este condiționarea schimbării lui Babiuc cu semnarea unui protocol care, în parte, era rezolvat cu sprijinul PD. Nu am acceptat șantajul. Noi stăteam liniștiți în coaliție, probleme aveau liberalii cu țărăniștii și nu ne așteptam la lovituri din partea PNL. Trebuie să recunoaștem că PNL a pregătit cu minuțiozitate planul cu demisia din PD a lui V. Babiuc și s-a văzut pe tot parcursul crizei politice că PNL bagă bețe în roate. A continuat s-o facă și la întâlnirea de joi. V-aș mai spune un amănunt semnificativ care ar fi trebuit să ne dea de gândit. În criza Radu Vasile, când miniștrii CDR și-au dat demisia în bloc, și dl. Babiuc a făcut acest gest fără să se consulte cu conducerea PD. Dl. Babiuc și PNL demult au pus la cale ceea ce se întâmplă astăzi. De fapt, toată această demonstrație de forță a PNL, care a sacrificat interese naționale pentru a-și atinge scopul, nu înseamnă altceva decât încercarea de a atrage de partea sa electoratul CDR, crezând că această demonstrație de forță va impresiona electoratul.

– Care va fi finalul în această dispută politică?

– Din luările de cuvânt de la Colegiul Director, concluzia unui grup destul de important din PD a fost categoric pentru retragerea de la guvernare.

– De ce ziceți un grup important?

– Pentru că au fost și alte păreri, e drept, puține și nu din conducerea centrală, ci din teritoriu, păreri care aveau în vedere negocieri pentru a se depăși situația de criză. Revin la ce spuneam mai devreme, marea majoritate, analizând situația, a optat pentru ieșirea de la guvernare.

– Nu vă răzgândiți? Mai e o săptămână până la Consiliul Național.

– Fiecare președinte de filială va discuta cu membrii din teritoriu și va merge la Consiliul Național cu o opțiune. În cazul în care majoritatea opțiunilor va fi pentru ieșirea de la guvernare, ea se va întâmpla.

I. IERCAN

PUNR ÎMPLINEȘTE ZECE ANI

Astăzi, la Târgu-Mureș, se reunește Biroul Permanent al PUNR. Vor fi prezenți toți președinții organizațiilor județene. Întâlnirea marchează împlinirea a zece ani de la înființarea PUNR-ului. Data aniversării este 15 martie, însă manifestarea a fost organizată mai devreme pentru că pe data de 18.03, la București, va avea loc Convenția Națională. PUNR Arad va deplasa o delegație de 25 de membri, ne-a informat, la Conferința de presă de ieri, președintele Ioan Moș. • În cadrul Conferinței de presă, Ioan Moș a considerat că principalul vinovat pentru „criza Babiuc" este premierul Mugur Isărescu, pentru că nu a avut o atitudine fermă. Ori rezolva problema în 24 de ore, ori își prezenta demisia, a spus Moș. • Aproape sigur, PUNR nu va avea un candidat propriu la Primăria Aradului, având semnat un protocol cu alte partide, pentru sprijinirea unui candidat comun.

• De 8 Martie, PUNR-ul a sărbătorit într-un mod mai aparte, oferind un ajutor material celor 19 studente basarabene de la Teologie, ne-a informat vicepreședintele Teodor Mihuț. • Consilierul municipal Ioan Popa ne-a informat că a avut loc Conferința Județeană a organizației de tineret. Constantin Hristov a fost ales președinte, iar Rodica Achim (care a participat și la Conferința de presă) - secretară. Au fost aleși patru vicepreședinți. • Vicepreședintele Teodor Mihuț (fost președinte al Partidului Reîntregirii, care a fuzionat cu PUNR), a considerat că guvernul a făcut o greșeală enormă impunând taxe pentru moldovenii care trec granița cu mașina. „Sunt mulți tineri din Republica Moldova care își fac studiile în orașele românești apropiate de graniță. Prin impunerea taxei, care este absolut enormă pentru niște cetățeni ai Republicii Moldova, practic li se interzice unor părinți să le aducă mâncare copiilor", ne-a declarat Mihuț.

S. TODOCA

ROMÂNIA NU MAI ESTE GUVERNATÃ

● Municipiul Arad a ajuns un iarmaroc, iar la Consiliul Județean este o harababură de nedescris ● PDSR Arad nu va susține niciodată candidatura ApR-istului Mircea Roman la Primăria Aradului ● Liderii PDSR se tem de faptul că actualii guvernanți vor prelungi agonia țării prin amânarea alegerilor.

***

Conferința de presă organizată ieri de către PDSR Arad a punctat câteva atacuri extrem de dure la adresa actualei puteri politice din țară și din județul nostru. Astfel, **prim-vicepreședintele Pavel Sârbu** a arătat că „**singurele rezultate ale așa-zisei reforme din învățământ țin doar de creșterea exagerată a numărului analfabeților.**" Este o aberație ideea comasării școlilor din mediul rural, cu atât mai mult cu cât „**nu putem să-i determinăm pe copiii de până la zece ani să parcurgă zilnic zece kilometri pe jos.**" „**Mai mult** - arăta prim-vicepreședintele PDSR Arad - **în județul nostru există și elevi care trec Mureșul cu barca pentru a merge la școală. Aceasta se petrece astăzi, la sfârșit de mileniu, când Consiliul Județean își cumpără fel de fel de mașini străine.**"

Președintele Avram Crăciun ne-a prezentat scrisoarea pe care liderii PDSR au trimis-o premierului Mugur Isărescu, scrisoare prin care se condamnă tendința actualilor guvernanți de a prelungi criza României și a încerca să amâne data alegerilor.

„Coaliția nu mai funcționează, țara nu mai este guvernată și ne-am făcut de râs în fața lumii. Drumurile județene sunt praf, dar Consiliul Județean Arad se află în topul deplasărilor în străinătate. Municipiul Arad a ajuns un iarmaroc oarecare și nimeni nu mai ține cont de interesele locuitorilor. Euroregiunile sunt doar praf aruncat în ochii contribuabilului sărac, pentru a ascunde turismul internațional, făcut pe bani grei, ce caracterizează CJA-ul…".

După ce-a caracterizat activitatea puterii locale ca fiind „**o harababură în toată regula**", Avram Crăciun ne-a declarat că „**PDSR Arad nu va sprijini niciodată candidatul ApR-ului la Primăria Aradului. Vom avea candidatul nostru, pe care-l vom lansa la momentul potrivit.**"

Diana Jurchelea ne-a prezentat activitatea organizației de studenți, „**domeniu în care PDSR Arad se află înaintea timișorenilor. Până acum avem peste 200 de studenți înscriși în partid.**"

Marius Sălăjan, președintele tinerilor pedeseriști a declarat că „**dispunem de programe concrete pentru tineri, inclusiv pentru cei din mediul rural.**"

În finalul conferinței de presă, liderii PDSR Arad și-au exprimat speranța că „**viitoarea campanie electorală va fi una dominată de spiritul fair-play-ului.**"

Sperăm și noi acest lucru, cu toate că la meciurile de box fair-play-ul ține doar până la primul pumn…

DORU SINACI

ZI PLINÃ LA PSDR

Ieri, PSDR-ul arădean a avut „zi plină": conferință de presă la ora 13,00, conferință Municipală la ora 15,00 (Palatul Cultural), lansarea candidatului de primar (Sala „Studio" a Teatrului de Stat Arad), plus o întrunire „fulger" a Biroului Județean. Conferința de presă și lansarea candidatului au fost singurele manifestări la care presa a avut acces. * La conferința de presă a fost prezent aproape tot „staff"-ul, în frunte cu vicepreședintele național Sorin Prișcă și președintele județean Liviu Popa Crăciun. * Ca de obicei, mulți invitați: Ioan Mițiți, președintele organizației din Covăsânț, candidat de primar, Teodor Bejan, președintele Asociației Micilor Meseriași, proaspăt membru de partid și mulți alții.

Teodor Bejan a beneficiat de sprijinul masiv al PSDR-ului la alcătuirea unui proiect de lege menit să ofere un cadru legislativ micilor meseriași. Rămâne de găsit calea cea mai bună de promovare a proiectului: inițiativă parlamentară sau guvernamentală.

T. S.

Conferința municipală a P. S. M. Arad

Ieri, la sediul partidului, a avut loc Conferinta Municipală a P. S. M. După prezentarea Raportului de activitate și a planului de măsuri privind activitatea viitoare a organizației municipale, socialiștii arădeni și-au desemnat liderii. Au fost aleși 13 membri în comitetul Municipal, dintre care șapte în Biroul Executiv. Ca președinte al Organizației municipale PSM Arad a fost reales Teodor Dragoș, prim-vicepreședinte Leilia Mihai, vicepreședinte Csabo Lucia și secretar Delia Cernea. Din partea Organizației județene a participat Teodor Pătrăuță, președintele PSM Arad, care a condus și lucrările Conferinței municipale.

***

Astăzi, la ora 13,00, la sediul partidului se va desfășura Plenara Organizației județene a PSM Arad. Motivul? Desemnarea delegaților (12) la viitoarea Conferință Națională a partidului, eveniment care va avea loc la sfârșitul săptămânii viitoare, la București. Delegatul centrului este prim-vicepreședintele PSM, Ion Cristian Niculaie.

D. S.

PNR ARAD - ÎN DOUÃ ZILE, 120 DE MEMBRI!

În cele două zile cât a durat vizita lui Virgil Măgureanu la Arad, s-au înscris în organizația municipală a PNR 120 de membri, a afirmat, la conferință de presă col (r) Vasile Heredea, președintele organizației. În acest fel, numărul membrilor plătitori de cotizație (cum a subliniat dl. Heredea) a crescut la 725.

* Președintele organizației județene, Teodor Mara, a expus poziția PNR față de două probleme: amnistia fiscală și condamnarea generalilor Chițac și Stănculescu. PNR este de părere că o amnistie fiscală nu ar face decât să agraveze situația economiei românești, printr-un buget care s-ar îndepărta de economia reală. Cât privește condamnarea generalilor, spune Teodor Mara, aceasta este **„o ridicolă sarabandă în jurul portofoliului Apărării.** * Făcând o disjungere între actul condamnării generalilor și tărăgănarea punerii în aplicare a condamnării generalului Stănculescu, prim-vicepreședintele Constantin Buzatu a conchis: **„legislația imperfectă este în defavoarea statului român"**. * Ca un element de picanterie, dl. Mara ne-a anunțat că imediat după plecarea lui Virgil Măgureanu de la Pâncota s-au înscris în organizație 20 de persoane care veniseră la întâlnire în calitate de simpatizanți.

S. TODOCA

FEMEILE DIN PDSR S-AU DISTRAT LA „CORLEONE"

După reușita distracție organizată de Forumul Municipal al Femeilor din PDSR a mai organizat una și Forumul Județean, la discoteca „Corleone" din incinta ștrandului. Organizatoare a fost Hortenzia Jucotinschi, președinta Forumului. Președintele PDSR, Avram Crăciun și prim-vicepreședintele Pavel Sârbu s-au distrat alături de reprezentantele sexului frumos din PDSR și de la alte partide, care au fost invitate. Muzică bună, parada modei, formații de dans modern, atmosferă plăcută. După toate acestea, a urmat discoteca organizației de tineret, onorată și de către sărbătoritele Forumului. De departe, cel mai mare succes l-a înregistrat Imnul OT-PDSR Arad, cântecul „Vai, săracii dușmanii!", șlagărul lui Nicolae Furduiancu.

T. S.

Democrații au ales „MISS POLITICA 2000"

Miercuri seara, la discoteca **Mega Sfinx**, organizația de tineret a **Partidului Democrat** a organizat o întâlnire specială de 8 Martie, sub genericul **„Miss Politica 2000"**. În acorduri muzicale, șase concurente au încercat să convingă juriul (format din: **Gheorghe Seculici**, **Adrian Nițu**, **Emanoil Voicu**, **Marinică Ciorca**, **Petru Doboș**, **Nicu Ioțcu** și alții) că politica se poate îmbina cu frumosul. După patru probe incitante, au fost nominalizate trei câștigătoare: locul III - **Sorina Dragoș**, locul II - **Amalia Buta** și locul I - **Oana Faur**. Seara s-a încheiat cu imnul PD-ului dansat de personalitățile prezente, urmat de o discotecă pe măsură.

S. G.

„ALEGERILE VIITOARE TREBUIE SĂ TRANȘEZE VOINȚA POLITICĂ PENTRU REDRESAREA ECONOMICĂ“

Convorbire cu dl. prof. VIRGIL MĂGUREANU, președintele Partidului Național Român

(Urmare din pagina 1)

– Repet ceea ce am spus. Este vorba de o refundamentare într-un context internațional sensibil schimbat a acelor noțiuni. Dar ele nu sunt nici pe departe anacronice sau depășite într-o Europă în care acesta este aparentul paradox; se pare că Europa este pe cale să depășească, într-un context supranațional, perimetrele fostelor națiuni sau patrii. Nu este așa. Printr-un aparent paradox, cu cât se întărește Uniunea Europeană și această entitate supranațională - Europa, specificul național al diferitelor țări care compun U.E. și care reprezintă astăzi 15 națiuni, care sunt cele mai evoluate din Europa, nu este un lucru de glumit, dar în contrast cu aceasta specificul național al tuturor țărilor ce o compun nu numai că nu s-a diminuat, nu s-a estompat sau nu a fost dat la o parte, ci este dimpotrivă mai manifest ca niciodată. Desigur, avem actele fundamentale ale constituirii U.E., dar nicăieri nu scrie că va dispărea cultura națională, că va dispărea mândria națională, specificul național. Organismele care dau particularitate specificului național continuă să existe. Și vor exista mult timp de aici încolo.

– Aveți dreptate, dar sunt multe speculații pe plan intern, în acest sens...

– La noi în România?

– Da, în România. Și se face deseori apel la organismele europene când e vorba de un ideal național, de patrie etc.

– Cei care pun problema astfel, fie că sunt rău intenționați, eu nu doresc să fac aici procese de intenții, fie că pur și simplu nu-și dau seama despre ce este vorba. Vă imaginați dv. o Franță, o Anglie, o Germanie, oricare dintre aceste națiuni, renunțând la mândria de a fi o țară cu tradiții glorioase și cu o cultură proprie? Nici una dintre acestea nu ar renunța vreodată. Și am fost peste tot și am avut contacte în această privință. Toată lumea vorbește despre o Europă unită, puternică și prosperă economic. Dar nimeni nu-și propune, pentru atâta lucru, să se de-zică de naționalitatea din care provine.

– Să trecem, cu acordul dv., la o altă problemă, aceea a istoricului înființării partidului dvs. Au fost multe speculații legate de înființarea acestui partid, inclusiv legate de dumneavoastră. Toate acestea sunt legate și de ApR, care se vorbea că trebuia să fie o alianță de partide și s-a vorbit și de un program elaborat de prof. Ovidiu Trăsnea, în această direcție. Este ceva real în toate aceste discuții sau sunt speculații?

– Este momentul să spunem că inițial denumirea de Alianță pentru România era destinată unor partide de centru stânga, o formațiune mai largă, care să reunească într-o alianță toate aceste partide. N-a fost să fie. S-a înființat partidul Alianța pentru România, denumire oarecum nefirească. Nu vă ascund că am fost chiar autorul unei asemenea sugestii, atunci la început. Ulterior, dacă așa au evoluat lucrurile, inclusiv Iosif Boda a venit la mine la vreo lună de la înființarea ApR să-mi ceară scuze că mi-a luat paternitatea. I-am spus ușor domnului Boda că nu și rețeta de construire a unui partid, așa cum îl văd eu. Ulterior, după cum bine știți, am unit Noua Românie cu agrarienii. Asta era acum doi ani, prin martie '98. A fost un Congres de constituire, la care au venit și unii membri din Partidul Liberal Creștin, al domnului Ciuceanu. Dar între timp rândurile, care atunci erau serios diminuate, mai ales în ultimul an de existență al partidului, s-au întărit considerabil. De pildă, organizația din Arad, care nu exista, am înființat-o exact în urmă cu un an și sărbătorim acest eveniment. Au fost destule tribulații. Sigur că prof. Trăsnea a contribuit substanțial la conturarea liniei ideologice a partidului, alături de mine. Vreau să vă spun că astăzi acest program este serios împrospătat, adus la zi cu ultimele evoluții atât din țară cât și din afara trăii. Noi suntem aderenți la toate marile idei generoase ale epocii în care trăim. Dar, de care, îmi pare rău să o spun, România nu are încă parte. România s-a autoizolat, în sensul de a nu participa la marile procese care generează astăzi din interiorul lor națiunile Europei.

– S-a autoizolat sau a fost izolată?

– Îmi pare rău să o spun, n-avem această scuză. S-a autoizolat. Forțele interne politice, fie că au fost puternic disipate, au acționat disparat, în contradicție unele cu altele. Mi-aș permite chiar să folosesc termenul mai dramatic, un fel de sfâșiere continuă, în așa fel încât nici un consens politic pe vreo temă majoră privind România n-a fost posibil în acești zece ani. Noi credem că putem reface consensul. Nu mă refer la Partidul Național Român luat ca entitate singulară. Mă refer la cei care putem da tonul, un ton responsabil către toți cei ce doresc să refacem această unitate de care vorbeam. Un partid național trebuie să aibă o vocație unificatoare și regenerativă. Sper să avem această șansă.

– Dumneavoastră, care ați deținut o funcție de mare influență, se spune că aveți „asul în mânecă”, pe care îl scoateți la momentul potrivit, pentru că PNR nu figurează la ora actuală ca un partid cu un puternic impact la electorat.

– Ne pare rău, cred că sunteți ușor dezinformat. A apărut, recent, un sondaj CURS...

– Da, figurați cu 2-3 la sută.

– Atât, între 2 și 3 la sută. Nu este deloc neglijabil, ținând cont că până la înființare noi n-am comandat nici un sondaj și dorim să vă spunem că toți au pornit de la acest plafon. Fapul că noi am întârziat câteva luni nu ne situează în rândul celor fără șanse. Avem timp să refacem și putem să refacem, mai ales că rândurile noastre cresc semnificativ, cum au crescut și aici, pe plan local. Sigur, nu ne îmbătăm cu apă rece. Există un început, există o inerție a începutului. Dar asta nu înseamnă că nu vom avea un impact asupra opiniei publice. Veți vedea că o să avem.

– Aradul este sensibil, vorbesc de județul Arad, pentru că mișcarea națională a luat amploare și s-a dezvoltat în preajma Marii Uniri aici. Au fost personalități copleșitoare ca Șt. Cicio-Pop, Vasile Goldiș, Ioan Suciu, Ioan Flueraș și alții. De aceea, la Arad a funcționat Consiliul Național Român Central care a organizat și convocat Adunarea de la Alba-Iulia. În partidul dvs., care se pretinde continuator al acestor fapte istorice, se vorbește mai puțin de aceste evenimente. De ce?

– Îmi pare rău să o spun, și o spun cu vădit regret, se pare că de vreme ce nu simțiți nu o afirmăm în suficientă măsură. Ideea că ar lipsi complet din mesajul nostru nu este totuși prea dreaptă. Ne-am străduit cu orice prilej să evocăm acele mărețe evenimente din istoria României.

– Mă refer la Arad pentru că arădenii sunt mândri că au avut această șansă istorică și la ora actuală ar trebui, cred, ca mesajul partidului dvs. să fie puternic perceput.

– Ar trebui să întărim această latură propagandistică, în sensul înalt al cuvântului. Probabil că în rândurile noastre n-am găsit personalitățile necesare care să reanime acest spirit de odinioară. Desigur, destui oameni care au fost atrași de programul actual al partidului vor regăsi în rândurile acestor programe destule idei de odinioară. Dar, este adevărat, acest cult al tradiției nu este încă la cota necesară. Îmi pare rău să o spun, dar de fiecare dată când avem vreo ocazie publică, cum a fost și la Conferința din noiembrie de la Arad și în alte ocazii, noi am evocat aceste lucruri. Și au fost istorici care le-au evocat. Ne vom strădui să întărim mult mai mult această componentă, pentru că simt că aici avem încă o carență.

– Eu am insistat asupra acestor aspecte pentru că PNȚ, și în prezent PNȚCD, a abandonat încă din 1926 linia PNR.

– Îmi pare rău și, într-adevăr, istoria o dovedește că după desființarea PNR prin contopirea partidului lui Maniu cu partidul lui Mihalache, linia tradițională a fost părăsită și din păcate ea nu s-a regăsit nici până azi, pentru că nici ce s-a întâmplat după '89, după reînființarea pluralismului politic și apariția altor partide, nu s-a revenit la o linie tradițională majoră în ce privește unitatea națiunii române și, dacă îmi permiteți, măreția ei de odinioară, atunci când s-a înființat România Mare. Cred că în această privință mai avem multe de făcut și vom încredința tineretului să reanime acele idealuri pentru care au luptat înaintașii noștri.

– Cu permisiunea dvs., îngăduiți-mi să vă supun atenției câteva probleme referitoare la pretenția de a continua linia Partidului Național, cu referire la programul partidului dvs. Este clar că are o componentă națională, dar programul partidului, ai cărui continuatori vă considerați, avea o tendință liberală susținută de burghezia română din Transilvania în formare și o tendință social-democrată. De asemenea, mai era o direcție care caută să împace componenta națională cu tradiția, dar supusă modernizării, adaptată astăzi la cerințele europene. Se regăsesc aceste direcții în programul partidului dv. și cum sunt împăcate?

– Aici sunt nevoit să vă contrazic. Cred că dacă veți citi cu atenție programul nostru politic, dar și cel economic, veți vedea că aceste idei de contopire între tradiția liberală și cea social-democrată, împreună cu aspirația ca aceste două tendințe să fie impuse în marea tradiție europeană, aceea care să reînvie astăzi sub ochii noștri, într-o formă foarte convingătoare, toate acestea există la noi. E adevărat că și în această privință cred că trebuie să fim mult mai expliciți. Dar, vă voi spune că ceea ce dvs. ați definit în întrebarea pe care mi-ați pus-o este chiar **a treia cale**, adică ceea ce noi numim o sinteză între tradiția liberală, singura valabilă pentru o economie performantă de piață și tradiția social-democrată, care înseamnă o redistribuire a bogăției sociale, în așa fel încât să nu existe pături nemulțumite.

– Dvs. credeți că această a treia cale este înțeleasă de electorat? Are și dl. Meleșcanu ideea cu a treia republică. Or, știm că a treia republică pentru francezi a însemnat dispariția pentru moment a Franței.

– Vă rog mult să mă iertați. Cred că dl. Meleșcanu n-a fost foarte inspirat când a vorbit de a treia republică, și nu pot să-mi imaginez de ce și-a dat această denumire extravagantă, care nici măcar nu se potrivește la contextul românesc. Dar să-i lăsăm în pace pe cei care au făcut asemenea afirmații. Problema pentru noi este că **a treia cale** înseamnă un lucru extrem de simplu - și de care noi ne prevalăm. Înseamnă propășirea economică a României, redobândirea bogăției și a prosperității economice a României, fără necesitatea de a sacrifica pentru aceasta interesele vreunui grup profesional. Bunăoară, noi numim **a treia cale** pentru a evita sacrificiile inutile la care s-au pretat guvernele anterioare de după '89, încercând să aplice ceea ce s-a numit în timp și **terapie de șoc**. O adevărată renaștere economică a României nu presupune terapii de șoc, și în nici un caz scăderea nivelului de trai al celor mai numeroși locuitori ai țării, până la un nivel subacceptabil, ceea ce s-a întâmplat până în prezent și, văd, continuă.

– Pe ce contați la alegerile locale și apoi la cele generale? Vă gândiți să mergeți singuri, să faceți alianțe, să fuzionați cu alții?

– Este inevitabil că în alegerile locale, asta au hotărât toți ai noștri, de la eșaloanele inferioare până la centru, toți dorim să ne încercăm forțele și să vedem cât putem dobândi în credibilitate până în mai-iunie, când vor avea loc aceste alegeri. Orice partid care dorește să se afirme trebuie să-și încerce singur forțele, după care, desigur, ne vom orienta, vom vedea, în fiecare loc, în fiecare județ ce partide sunt cele mai indicate pentru ca noi să nu ne îndepărtăm de programele noastre, nici să nu alterăm mesajul pe care am dorit să-l dăm. Dimpotrivă, să-l promovăm și să-l susținem.

– Se mai spune și s-a și scris în unele publicații că hemoragia de partide care au apărut din 1990 vi se datorește și dumneavoastră, ca urmare a funcției pe care ați avut-o la SRI. Nu puteați contribui în perioada aceea de început la cristalizarea unor forțe politice puternice, două, trei, patru, pentru a nu asista la „spectacolul” politic de astăzi?

– Nu cred, ne îndepărtăm de ceea ce se cheamă îndatoririle de bază ale unui serviciu de informații.

– Este o întrebare care vă privește pe dvs., personal.

– Știu. Reproșul acesta mi s-a mai adresat. De fapt, dvs. nici nu-l faceți neapărat sub forma unui reproș. Totuși, vă reamintesc că în virtutea Legii siguranței naționale și a Legii organice a SRI, nu putea să intre în nici un fel în obligațiile sau în atribuțiile unui serviciu la gradul de suspiciune de atunci. Vă aduc aminte că nu era posibilă nici un fel de imixtiune în viața internă a partidelor, ceea ce nici nu s-a întâmplat, de fapt. Altminteri, nici o țară democratică nu-și permite să-și asmute serviciile secrete pentru a influența cumva viața partidelor. Dar suntem de acord că una dintre semnele cele mai evidente ale subdezvoltării noastre și pe plan politic este tocmai aceasta, a proliferării unor partide, care, iată, n-au reușit să găsească un numitor comun în acțiunea lor.

– Am pus această întrebare nu ca un reproș, ci pentru că sunt partide cu programe asemănătoare, de dreapta, de stânga... Nu ar fi normal ca aceste partide să se regrupeze?

– Cât se poate de normal. Când România va reveni la starea sa de normalitate, aceste partide va trebui în mod obligatoriu să se apropie unele de altele și chiar să se contopească. Va trebui să mai treacă unul sau două procese electorale și un proces mai radical de redresare economică a țării, pentru ca numărul partidelor să scadă până la cifra maximă de două-trei partide care să-și asigure sau să asigure conducerea politică pe termen lung a țării pe viitor.

Starea actuală în care e un număr nedefinit de partide, care mai de care cu programe mai asemănătoare, mai mult sau mai puțin asemănătoare, starea aceasta este semnul unei involuții și pe plan politic, așa cum pe plan economic s-a întâmplat deja.

– Integrarea noastră în structurile euroatlantice o considerați iminentă și determinată politic sau economic?

– Ea este motivată și determinată - determinată n-aș spune încă, pentru că, din păcate, noi nu suntem, la nivelul actual de dezvoltare, compatibili cu ei. Această stare nu este nici iminentă atâta vreme cât nu ne pot primi în aceste structuri, în starea de declin economic în care ne aflăm. Nici NATO și nici U. E. nu ne pot asimila la ora actuală, pentru că pur și simplu nu corespundem standardeor lor. Am comparat, pentru procesul de care vorbiți, situația noastră cu a Turciei. Și-a depus și ea candidatura la U. E. Dar Turcia face un schimb anual cu U. E. de circa 70 de miliarde de dolari. Dacă am compara exportul României către aceste țări ar fi o diferență prea frapantă în defavoarea noastră. În plus, există o serie de standarde, să zicem, de natură politico-militară pe care România nu le îndeplinește. Starea de declin a armatei, care și ea este motivată parțial, nu total, de economic, starea aceasta de declin nu permite asimilarea noastră în structurile Alianței Atlantice. Altminteri, trebuie să vă mai spun ceva. Nici n-ar trebui să fim foarte preocupați de acest lucru atâta vreme cât, încă, astăzi nu este deloc sigur că alianța se va mai multiplica, va mai avansa. Ați văzut foarte recent că și Putin s-a arătat interesat, nu este vorba de o opțiune, este vorba la ora actuală de o simplă ipoteză, dar acesta este semnul că alianța se apropie de limitele până la care dorește să se extindă. Entuziasmul nu ne aparținea nouă, ci politicienilor, care doreau să-și facă din aceasta un capital politic. Vă voi spune că strategii NATO au găsit cu greu o motivare astăzi pentru ceea ce ar urma să fie în viitor o extindere a alianței. Nu este deloc sigur că acest lucru se va mai petrece în viitor. Dar vom vedea. Deocamdată, din păcate, România nu corespunde standardelor acestor două instituții.

– S-au făcut tot felul de programe de relansare economică pe termen scurt ori lung, mediu. Începând din 1991. În 1995 s-a elaborat programul de la Snagov. Acum se elaborează programul sau strategia de dezvoltare pe termen mediu, pentru a fi înaintat pentru integrare în UE. Ne dau siguranță aceste programe, respectiv ultimul pentru producerea revirimentului așteptat?

– Nu. Îmi permit să spun următorul lucru. Nouă ne trebuie un plan de redresare economică. Acest plan încă nu există. Nu există această strategie. Ceea ce s-a schițat atunci la Snagov nu era ceea ce trebuia. Dl. acad. Postolache a ținut să o spună la o recentă reuniune la care am participat. Am participat acolo și s-a prezentat nu materialul, ci ipoteza unei schițe care trebuie să fie gata până în 15 martie, pentru a putea începe discuțiile preliminare. Îmi pare rău să o spun, documentul îl avem, este la dl. Bolchiș, el are niște limite care nu-l fac acceptabil pentru începerea unor discuții preliminare. Mai trebuie muncit serios. Și cum le-am spus „ne-au prins din nou occidentalii cu lecțiile nefăcute și acționăm de parcă am fi niște școlari care au tras chiulul până acum și acum încearcă să refacă timpul pierdut.” Păi zece ani ne-au fost suficienți ca să avem ceva care să corespundă cât de cât ca bază de lucru și de negocieri pentru integrările de care ați pomenit.

– Pe acest fundal pesimist, pentru arădeni ce aveți de transmis?

– Nu este o notă de pesimism, ci de realism. Toate acestea nu sunt decât idei care vorbesc foarte clar că trebuie să punem punct bâjbâielilor și poticnelilor și să punem rapid în funcțiune acel sistem de garanții și de măsuri care sunt necesare redresării economice a României.

Problema nu poate fi ocolită. Eu cred că arădenii au motive să fie optimiști, tradițiile acestor locuri, atât în agricultură cât și în general, în industrie, sunt atât de generoase și de promițătoare încât în viitor, de mâine dimineață, desigur figurat vorbind, putem să reîncepem redresarea. Dar trebuie să ne hotărâm odată. Până acum nu a existat voință politică pentru așa ceva. Alegerile viitoare trebuie să tranșeze, să reorganizeze această voință politică.

– Vă mulțumim.

GUVERNUL A MODIFICAT REGIMUL DE APLICARE A TVA

Executivul a adoptat joi o ordonanță de urgență care reglementează în mod unitar aplicarea taxei pe valoarea adăugată (TVA), fapt de natură să ușureze aplicarea corectă a legii atît de către contribuabili, cît și de către organele de control ale Ministerului Finanțelor. Conform ordonanței de urgență, este scutită de TVA activitatea specifică autorizată desfășurată în țară de avocații și notarii care își exercită profesia în mod individual sau prin forme de asociere care nu dau naștere unei persoane juridice, precum și de centrele de îngrijire și asistență, centrele de integrare prin terapie ocupațională și centrele pilot pentru tineri cu handicap. De asemenea, este scutit de TVA importul de materii prime și materiale destinate exclusiv relizării de produse finite care sunt exportate în termen de 45 de zile de la data efectuării importului. Din baza de impozitare a TVA sunt excluse, pe lîngă sumele încasate de la bugetul statului, sumele încasate de la bugetele locale, dacă acestea sunt destinate finanțării investițiilor, acoperirii diferențelor de preț și de tarif sau finanțării stocurilor cu destinație specială. Se extinde aplicarea cotei zero de TVA pentru transportul și prestările de servicii legate direct de exportul bunurilor, precum și pentru prestările de servicii efectuate în aeroporturi și porturi aferente aeronavelor și navelor în trafic internațional. Ordonanța introduce posibilitatea de compensare a TVA de rambursat cu taxa pe valoarea adăugată aferentă facturilor neachitate furnizorilor sau prestatorilor și pe care aceștia o datorează bugetului de stat. Ordonanța de urgență intră în vigoare la data de 15 martie 2000.

BCR a plătit integral emisiunea de euroobligațiuni lansată în 1997

Banca Comercială Română a achitat integral toate obligațiile de plată, scadente pe 9 martie 2000, aferente emisiunii de euroobligațiuni în valoare de 75 milioane dolari SUA, pe care a lansat-o pe piața internațională de capital în martie 1997.

Emisiunea de euroobligațiuni a BCR, având ca manager principal prestigioasa bancă de investiții Merill Lynch, s-a bucurat de un real succes în rândul investitorilor străini, **BCR fiind prima bancă comercială din România** care a pus în circulație astfel de titluri de valoare fără garanții guvernamentale.

Euroobligațiunile au fost plasate la o dobândă de numai 9,125%, cu rată anuală fixă. Reamintim că emisiunea a fost suprasubscrisă, cererile investitorilor depășind oferta inițială a BCR, de 60 milioane dolari SUA, fapt ce confirmă bunul renume și credibilitatea de care se bucură Banca Comercială Română în mediile financiare internaționale.

Dacă proiectul de hotărâre va trece de votul consilierilor municipali

FIRMELE VOR PUTEA CUMPĂRA SPAȚIILE COMERCIALE

Între Primărie și o serie de firme arădene există litigii în ceea ce privește spațiile comerciale. Din acest motiv, Camera de Comerț Industrie și Agricultură Arad a inițiat o întâlnire între reprezentanții Primăriei, Recons Arad și co-mercianți al căror statut este neclar. Neclar, din punct de vedere al statutului clădirilor în care își desfășoară activitatea.

În 1996 a apărut HG 906, care s-a dorit să creeze un cadru general în privința vânzării spațiilor comerciale către firme. Au mai apărut Hotărârile 505, 389, care mai mult au încurcat lucrurile. La aceste acte normative trebuia să apară și norme metodolo-gice. N-au apărut.

Doina Paul, secretar al C.L.M. Arad a spus că cei ce cad sub incidența HG 505 nu au probleme cu spațiile. Hotărârea se referă la imobilele construite din fondurile statului. În general, cei ce activau în aceste spații, au cumpărat aceste imobile.

Problema apare la clădirile la care este aplicabilă HG 906. Menționăm că acest act normativ a fost valabil până în 1997. Cei care au făcut cereri de cumpărare a spațiilor în termen ar putea să-și obțină, contra cost, acele spații.

Legea preciza că spațiile **„pot fi vândute"**, de către Consiliile locale. Însă ea este interpretabilă, fiindcă nu este imperativă. Au trecut mai bine de doi ani și nu s-a procedat la vânzarea lor.

De aceea, multe firme au dat în judecată Primăria Arad pe motiv că legea nu a fost respectată de către administrația locală.

Instanța a dat câștig de cauză unor societăți comerciale. Pornindu-se de la acest precedent, comisiile de specialitate ale Primăriei vor elabora un proiect de hotărâre, care va avea ca obiect vânzarea spațiilor comerciale. Practic, se va evita pierderea timpului și banilor în instanță.

Hotărârea ar putea intra pe ordinea de zi a Consiliului Local Municipal Arad în această lună.

În concluzie, patronii care au depus cerere în timp util pentru cumpărarea spațiilor comerciale în care activează, au șanse să devină proprietari. Asta în ipoteza în care votul consilierilor locali va valida această hotărâre.

G. CONSTANTINESCU

Timp de 3 zile

BANCOMATELE BRD NU POT FI UTILIZATE

Într-un comunicat de presă trimis redacției noastre de BRD se arată: „Banca Română pentru Dezvoltare - Groupe Société Générale a lansat, așa cum se știe, la finele anului trecut, o gamă de șase carduri bancare. Aceste produse au fost bine primite de clienți, fapt atestat și de cele peste 65.000 de carduri emise până acum. Concomitent cu activitatea de emitere, BRD-GSG se preocupă de asigurarea componentei informatice pe care o presupune utilizarea acestor instrumente bancare moderne. Până în prezent au fost instalate și funcționează 96 de ATM-uri, în acest an banca noastră propunându-și să pună la dispoziția utilizatorilor încă circa 50 de astfel de aparate.

În vederea adaptării sistemului informatic la extinderea rețelei proprii de bancomate, Banca Română pentru Dezvoltare - Groupe Société Générale anunță utilizatorii de carduri că în zilele de sâmbătă, 11 martie (începând de la ora 12,00), duminică, 12 martie și luni 13 martie a.c. (până la ora 16,00) rețeaua de ATM-uri a băncii noastre nu va putea fi accesată. După ora 16,00 a zilei de luni, 13 martie, bancomatele noastre vor putea fi utilizate în condiții normale."

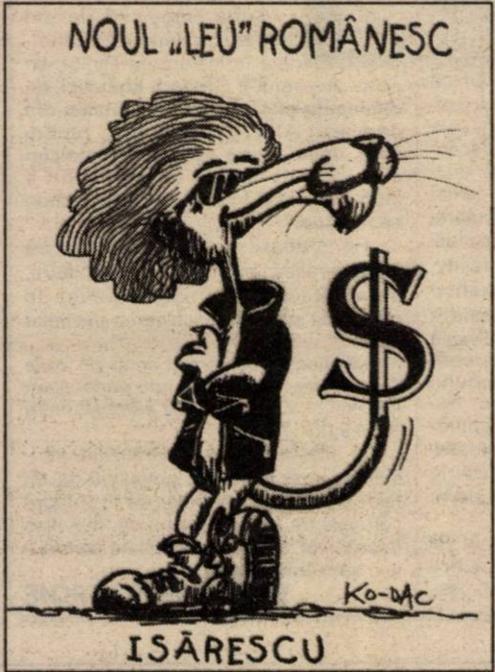

UN EXEMPLAR AL BILANȚULUI CONTABIL - DEPUS ȘI LA REGISTRUL COMERȚULUI

În temeiul art. 180 alin. (2), Legea nr. 31/1990, republicată, privind societățile comerciale, **un exemplar al bilanțului contabil**, vizat de administrația financiară, însoțit de contul de profit și pierderi, anexe și raportul de gestiune, raportul administratorilor, raportul cenzorilor, procesul-verbal al adunării generale, **va fi depus la Oficiul Registrului Comerțului**.

Bilanțurile se pot depune la Administrația Financiară Arad, unde va funcționa zilnic începând cu data de 15.03.2000 un birou de colectare a bilanțurilor, amenajat în imediata apropiere a Biroului BILANȚURI din cadrul Administrației Financiare Arad.

De asemenea, bilanțurile se pot depune zilnic între orele 8-14, la sediul Camerei de Comerț, Industrie și Agricultură a Jud. Arad - Oficiul Registrului Comerțului din Arad, str. Cloșca nr. 5, Camera nr. 3.

Potrivit Deciziei nr. 177 din 30.12.1999 emisă de Președintele Camerei de Comerț și Industrie a României și a Municipiului București, taxa de depunere a bilanțului este de 51.000 lei/bilanț, la care se adaugă suma de 5.100 lei reprezentând fondul de lichidare de 10% prevăzut de art. 4 alin. (4) din Legea nr. 64/1995, republicată, privind procedura reorganizării judiciare și a falimentului.

MODA ARAD, LA CEL MAI MARE TÂRG DE PROFIL DIN LUME

În luna februarie, societatea arădeană Moda S.A. a participat la Düsseldorf la un târg de modă pentru femei, considerat de specialiști cel mai mare târg din lume în domeniu. Din România au fost prezente 5 firme, Moda fiind singura firmă românească din domeniul confecțiilor.

„Târgul de la Düsseldorf este o acțiune importantă pentru toată lumea implicată în moda feminină. Aici marile firme își prezintă colecțiile și este, de asemenea, un prilej pentru firmele participante de a încheia contracte. „Moda" a participat cu o colecție proprie compusă din circa 20 de produse: paltoane, costume, rochii, bluze," spune Monica Fufezan, director - general al societății.

Evenimentul din februarie, ce a reunit cei mai cunoscuți producători de îmbrăcăminte, încălțăminte și accesorii pentru femei, s-a fructificat, pentru firma arădeană Moda, cu încheierea de noi contracte cu parteneri tradiționali, cum sunt Betty Barclay și Bernd Berger din Germania. Pe lângă aceștia, Moda va colabora și cu parteneri noi, precum firma Eugen Klein (Germania).

„La târg au participat și creatorii noștri, Maria Sava (pentru confecții ușoare) și Augustin Sabadîș (pentru confecții grele), pentru a vedea care sunt tendințele modei și a le introduce în produsele făcute de noi pentru femeile din România", completează d-na Fufezan. Cei doi creatori ai societății spun: „Ca modele, Moda se poate compara oricând cu produsele firmelor renumite. Difrența ar fi, în primul rând, de preț, dar și de calitate a materiei prime."

GERLINDE KNAP

Dacă vor fi perfectate câteva contracte

SANEVIT VA PUTEA PRODUCE LA ÎNTREAGA CAPACITATE

Firma arădeană este singurul producător din România de seringi și ace unifolosibile. Cu toate acestea, în ultimii ani, printr-o ciudată politică a importurilor de materiale sanitare similare, Sanevit s-a confruntat cu unele probleme. Disfuncționalități caracteristice întregii economii românești. Blocajul financiar este unul din exemple. Societatea are de încasat și la această oră aproximativ 15,2 miliarde lei. Chiar și în aceste condiții, obligațiile față de bugetul de stat și contribuțiile la asigurările sociale de sănătate sunt achitate la zi. Datoriile societății se cifrează la 7 miliarde de lei, iar stocurile de produse finite la 6,7 miliarde lei. „Dacă am recupera banii de pe urma vânzărilor neîncasate, nu am avea probleme", a spus ing. Mircea Roman, directorul general al Sanevit.

Anul 1999 a fost unul record, din punct de vedere al vânzărilor. Producția de seringi a fost de aproape 66 milioane bucăți, mai mare cu 50% față de anul precedent.

Pentru o mai bună urmărire a contractelor, Sanevit tratează direct cu unitățile sanitare, la această oră existând legături comerciale cu 150 de astfel de unități. În ceea ce privește contractele externe, firma arădeană exportă în țări din Europa, Asia, Africa și America de Sud.

În prezent se află în faza de negociere, trei contracte externe pentru seringi. Dacă acestea vor fi perfectate, fabrica va putea produce seringi la întreaga capacitate.

G. CONSTANTINESCU

Lipsă oferte pentru Astra - Călători

Licitația organizată de FPS Arad zilele trecute, pentru vânzarea acțiunilor de la Astra - Călători nu s-a ținut, deoarece nu s-a depus nici o ofertă în acest sens.

Pentru privatizarea acestei societăți, FPS va relua publicitatea. Prețul de pornire pe acțiune va fi de 20% din prețul inițial, adică 850 de lei.

G. K.

PANORAMIC ECONOMIC

Comerț exterior - statistică

Deficitul comercial FOB/CIF al României în anul 1999 a fost de 1,88 miliarde dolari, ceea ce înseamnă aproape jumătate din nivelul înregistrat în anul precedent, de 3,53 miliarde dolari, realizare obținută pe fondul scăderii importurilor cu 12,2% și al creșterii exporturilor cu 2,4%, informează Comisia Națională pentru Statistică (CNS).

România a importat, anul trecut, mărfuri în valoare de peste 10,39 miliarde dolari și a exportat produse de 8,50 miliarde dolari.

Ministerul funcției publice - restructurare

Ministerul Funcției Publice a elaborat un plan de măsuri privind reducerea cheltuielilor curente și de capital, plan care prevede și disponibilitatea a 250 de salariați la nivelul ministerului.

Ministrul Funcției Publice, Vlad Roșca, a declarat, luni, la Palatul Victoria, că a avut o întîlnire cu reprezentanții departamentelor de buget-finanțe din cadrul prefecturilor, convocați în vederea aplicării de urgență a măsurilor de reformă în cadrul ministerului și al prefecturilor.

El a precizat că a fost adusă la cunoștința reprezentanților prefecturilor decizia de reduce drastică a cheltuielilor materiale, precum și de suspendare a investițiilor.

Investiții americane

Vicepreședintele executiv al Overseas Private Investment Corporation (OPIC), Kirk Robertson, afirmă că există interes din partea investitorilor americani pentru 28 de noi proiecte, care ar putea totaliza aproximativ un miliard de dolari în România.

Primul ministru, Mugur Isărescu, s-a întîlnit, vineri, la Palatul Victoria, cu Kirk Robertson, vicepreședinte executiv al OPIC.

OPIC este prezent în România cu investiții de aproape 20 milioane de dolari în domenii precum telecomunicații, televiziune și desfacerea cu amănuntul.

Air France - Malev

Compania aeriană Air France dorește să cumpere pînă la 15% din capitalul companiei aeriene ungare Malev, conform cotidianului "Nepszava", citat de AFP.

Companiile Lufthansa din Germania, British Airways din Marea Britanie și KLM din Olanda și-au semnalat deja interesul pentru Malev, a afirmat Gansperger.

Ungaria caută un partener pentru Malev din anul 1997, cînd Uniunea Europeană a solicitat ca societatea italiană Alitalia, care deținea 30% din capitalul Malev împreună cu un grup de investitori italieni, care dețineau 5%, să vîndă pachetul de acțiuni.

Legislația ungară prevede că statul trebuie să fie acționarul majoritar al companiei aeriene.

Centrul de zi pentru vârstnici

UN LOC UNDE SINGURĂTATEA N-ARE CE CĂUTA

În urmă cu câțiva ani, în municipiu s-au înființat, unul după altul, 7 centre de zi pentru vârstnici, prin fonduri Phare - U.E. și cu sprijin logistic din partea administrației locale. Cluburile pentru bătrâni funcționează astăzi în aproape toate cartierele din oraș și cuprind peste 1000 de membri. Ele sunt adevărate oaze de recreere pentru pensionarii care luptă cu singurătatea.

Foto: ONORIU FELEA

Recent am vizitat Centrul de zi pentru vârstnici, de pe strada Grigore Alexandrescu nr. 2 (zona Teatru). Deschis din 20 august 1998, clubul numără, în prezent 182 de membri. O bună parte dintre bătrânii ce se întâlnesc zilnic aici, provin din rândul fostelor cadre didactice, pentru că scopul inițial al centrelor de zi a fost acela de a pune la dispoziție spații de relaxare intelectualilor care au activat, timp de o viață, în diferite instituții de învățământ și cultură. Pensionarii care frecventează centrul găsesc o companie plăcută, intră în contact afectiv unii cu alții, doresc să evite singurătatea, pentru că mulți dintre ei au rămas fără familie. În camera de divertisment, unde predomină curățenia, vârstnicii vizionează programe de televiziune și citesc presa locală. Ei își rezervă un timp anume și pentru câteva jocuri de societate tradiționale: rummy, cărți, șah, table și domino. Încăperea dotată cu un mobilier modern conferă un grad de confort de care unii nu au parte acasă. Pensionarii clubului sunt supravegheați de către doi referenți sociali. De fapt, aceste persoane se află mereu în mijlocul și la dispoziția bătrânilor. Referenții sociali sunt cei mai buni prieteni ai membrilor clubului fiind pregătiți să discute diferite probleme sociale, alese de pensionari. Referentul social de serviciu, **Sânziana Tamaș** (43 de ani), ne-a spus: **„Obiectivul principal al centrului este să prevină instituționalizarea vârstnicilor, adică luptăm ca acești oameni să nu ajungă în azile de bătrâni."** Referenții au ocazia să depisteze și cazurile sociale deosebite, mai precis pensionarii care au o situație materială disperată. În acest sens, personalul centrului colaborează constant cu angajații Serviciului Social din Primărie, care, ori de câte ori s-a ivit ocazia, au fost extrem de receptivi. Pensionarii săraci primesc ajutoare sociale de urgență și sunt vizitați periodic la domiciliu de către asistenții sociali. Membrii clubului beneficiază săptămânal de asistență sanitară și sunt consiliați în probleme juridice de către un jurist venit de la Primărie. Trebuie să menționăm că vârstnicii care se întâlnesc la club, respectă cu rigurozitate regulamentul de ordine interioară. Poartă o ținută decentă, discută în liniște, se respectă reciproc, adică conviețuiesc într-un climat familial de excepție. Cu ocazia fiecărei sărbători laice ori religioase, pensionarii se adună la club într-un cadru festiv, asistă la programe literar-artistice susținute de grupuri corale ori teatrale și primesc cadouri. De 8 Martie, femeile vârstnice vor avea parte de o serbare surpriză. Periodic, membrii clubului vizionează spectacole de teatru, beneficiind de intrare gratuită. La primăvară, dacă se vor găsi fonduri, se preconizează organizarea unor excursii în zonele de agrement din județ, la Lipova, Macea sau Moneasa.

Ca să vedem ce i-a determinat pe acești pensionari să-și petreacă ore întregi în centrul de zi, am întrerupt, pentru câteva minute, un joc de rummy în patru.

Eugenia Unc, 66 de ani: **„Îmi place atmosfera din club, ne înțelegem bine cu toții, suntem ca-ntr-o familie. Zilnic mă relaxez aici, vreo trei ore. Citim ziarele, ne spunem glume, vizionăm câte un film, tot timpul suntem bine dispuși."**

Elisabeta Gotnek, 66 ani: **„Pentru că sunt singură, zi de zi vin aici. Doamnele - referent sunt foarte atente cu noi și curățenia e desăvârșită. Aici atmosfera e excelentă de aceea părăsesc clubul doar după 3-4 ore."**

Ștefan Șimon, 80 de ani: **„Avem parte de o societate adecvată. Pentru că am lucrat ani buni în presă, pasiunea mea rămâne cititul ziarelor și vizionarea programelor informatice la televizor. Ne depănăm amintirile cu nostalgie. În Centrul de zi pensionarii uită de necazuri, timpul trece mai ușor."**

Sofia Nagy, 75 de ani (bătrâna tocmai era cufundată în lecturarea știrilor din ziarul „Adevărul"): **„Uneori, stau aici, de dimineața până seara. Vin tocmai din cartierul Alfa. Citim presa, jucăm cărți, unele dintre noi ne îndeletnicim cu lucrul de mână. Ce binevenit e clubul acesta! Înainte nu avem unde să mă duc!"**

Pensionarii prezenți aici țin să mulțumească, prin intermediul nostru, autorităților locale care au avut un cuvânt de spus în deschiderea centrelor de zi.

Menționăm că centrul de zi din zona Teatru este deschis de luni până vineri între orele 9,00-19,00, iar sâmbăta între orele 9,00-17,00.

În aceste vremuri de tranziție, pensionarii sunt supuși la privațiuni de tot felul. Înființarea centrelor de zi îi îndepărtează de izolare, pentru că, mai ales în cazul lor, traiul în singurătate constituie o adevărată dramă.

FLAVIUS NĂSTĂSACHE

Medici de veghe pentru durerile bătrânilor

În incinta Casei de Ajutor Reciproc a Pensionarilor funcționează, de multă vreme, un cabinet de medicină generală, în sprijinul bătrânilor suferinzi. Membrii CARP primesc asistență sanitară din partea a doi medici generaliști, a unui balneolog (luni, marți și joi) și a unui oftalmolog (marți și miercuri), ajutați de două cadre medii. Consultațiile la ochi se fac la Policlinica cu plată (pentru pensionarii CARP - gratuit), unde există aparatură adecvată. Unul dintre medicii interniști ai cabinetului, dr. Gheorghe Miclescu (75 de ani) ne-a spus că, într-o zi oferă consultații unui număr de circa 35 de pacienți, în general, cardiaci, hipertensivi, reumatici și diabetici. De două ori pe săptămână, marțea și joia se efectuează controlul glicemiei la pacienții ce suferă de diabet zaharat, cu mențiunea că aceștia trebuie să se programeze din timp. Bătrânii cu afecțiuni reumatismale primesc recomandare din partea medicului balneolog pentru cure de tratament la băile termale din Gai sau în alte stațiuni balneoclimaterice. În acest sens, se menține o legătură constantă între cabinetul medical și biroul care eliberează biletele de tratament. La întoarcerea din stațiune se decontează 20% din cheltuielile de cazare și asistență. Dacă pensionarii solicită efectuarea unor analize medicale, doctorii cabinetului le întocmesc bilet de trimitere pentru Policlinica Municipală, unde vor prezenta și cuponul de pensii. Bolnavilor care au nevoie de o proteză dentară sau de ochelari, CARP le returnează 20% din costul lucrării.

Dr. Gheorghe Miclescu a menționat: „cabinetul medical este dotat cu medicamente de urgență, care de multe ori au fost de un real folos pentru cardiaci sau hipertensivi".

În cadrul cabinetului menționat, consultațiile sunt gratuite, însă pacientul trebuie să prezinte medicului carnetul de cotizant la CARP.

FLAVIUS NĂSTĂSACHE

Foto: ONORIU FELEA

Reduceri de prețuri pentru pensionarii fideli

Asociația democratică a pensionarilor arădeni s-a hotărât să ofere încă o facilitate pentru membrii fideli, care au achitată cotizația la zi. Vârstnicii care fac parte din formațiunea menționată beneficiază de reduceri de prețuri la sortimentele și produsele din carne expuse la vânzare în cadrul magazinului alimentar „Comaris", situat la capătul străzii Mărășești, colț cu Episcopiei. La cumpărarea preparatelor, pensionarii vor prezenta și carnetul de membru cotizant. Reamintim că A.d.p. percepe o cotizație anuală de 25.000 de lei.

F. NĂSTĂSACHE

Vârsta a treia

ÎNFRUMUSEȚARE GRATUITĂ

Într-una din zilele trecute, pensionarii care se destind în cadrul Centrului de zi pentru vârstnici de pe strada Cpt. Ignat nr. 38 (Pârneava I) au avut parte de un cadou special. Mai precis, 35 de bătrâni au beneficiat de servicii de frizerie gratuite, bărbații fiind tunși, iar respectiv, femeile, tunse și coafate. Pensionarii au fost înfrumusețați de către firma „Super Lady", iar meritul petru reușita acestei acțiuni le revine referentelor Centrului, d-nele Anamaria Jarger și Ana Stăniș, care au contactat salonul respectiv în vederea sponsorizării.

Inaugurat în umă cu aproape doi ani, Centrul de zi pentru vârstnici - Pârneava I - numără 55 de membri, cu o frecvență permanentă medie de circa 50 de pensionari.

F. NĂSTĂSACHE

După renovare

BAZA DE TRATAMENT DIN GAI E DE NERECUNOSCUT

Imediat după sărbătorile de iarnă, în incinta băilor termale din Gai, administrate de CARP, au început să se desfășoare o serie de lucrări fără precedent în zona acoperită a ștrandului pensionarilor. Baza de tratament balnear a fost renovată în întregime. Toți pereții interiori au fost capitonați cu faianță albă și bazinul acoperit a primit un aspect modern. De-acum înainte, cine intră în spațiile acoperite ale ștrandului, calcă numai pe gresie. Și nu orice gresie ci una termoizolantă sub care s-a introdus un sistem de încălzire. Pavilionul în care sunt montate vanele pentru tratament e de nerecunoscut. A fost înlocuită toată rețeaua de conducte pentru apă termală și rece, sistemul de termoficare, canalele de evacuare a apei, și în sfârșit, vanele. Președintele CARP-Arad, dl. Vasile Neagu, ne-a spus: „A fost necesar să renovăm totul, înăuntru era dezastru. Pe lîngă înlocuirea întregii instalații sanitare și a tâmplăriei am efectuat o redimensionare și împărțire ale spațiilor bazei acoperite". Pavilionul de vane conține 20 de compartimente. În fiecare dintre acestea au fost montate două vane: una din fibră de sticlă iar cealaltă cu duș flexibil. În ambele părți ale bazei au fost construite grupuri sanitare moderne și s-au amenajat două săli de așteptare. Într-una din ele s-au instalat scaune și mese, iar în pereți s-au montat prize pentru uscătoarele de păr. La capătul coridorului au fost amenajate două săli de tratament, dotate cu aparate diadinamice, și de ultrasunete. În continuarea acestor săli, va funcționa și un cabinet pentru masaj. La extremitățile holului au fost amplasate alte două încăperi: cabinetul medicilor balneologi și camera personalului de serviciu.

Foto: V. MUSCA

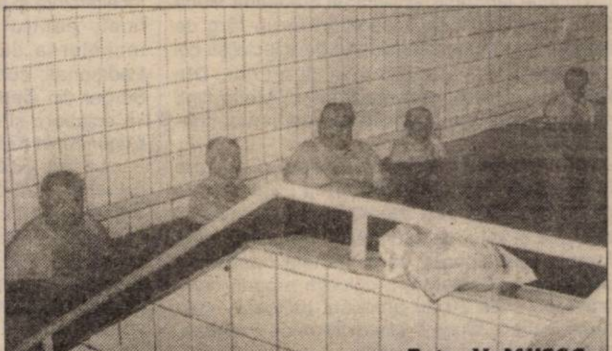
Foto: V. MUSCA

Lucările de modernizare de la băile termale se vor încheia zilele acestea, investițiile atingând suma de 300 de milioane lei. Din cele menționate de conducerea CARP, baza acoperită de tratament își va deschide porțile după jumătatea lunii martie.

F. NĂSTĂSACHE

Baschet masculin

Aplauze și promisiuni

WEST PETROM ARAD - SOCED BUCUREȘTI 79-69 (36-29)

Foto: ONORIU FELEA

Baschetbaliștii petroliști au confirmat aseară, în prezența a circa 800 de spectatori entuziaști, pretențiile de aspiranți la semifinalele play-off-ului Diviziei A. Ei au egalat scorul general din meciul cu Soced București, controlând clar ostilitățile de pe suprafața de joc și învingând cu destulă ușurință. Prin urmare verdictul se va da astăzi, în meciul decisiv programat cu începere de la orele 11,00. Repriza întâi a fost ceva mai echilibrată, dar chiar și în aceste condiții tabela va indica diferențe consistente în favoarea gazdelor (16-7, min. 6, 22-14, min. 11, 27-18, min. 15). Mulțumită eforturilor depuse, bucureștenii vor reuși să mențină, totuși, un anumit suspans. Emoțiile se vor risipi complet în partea a doua. Veres și Kmezic, doi dintre cei mai buni arădeni, vor contribui din plin la desprinderea echipei locale prin evoluții superbe și puncte prețioase. Două triple semnate de Veres vor fi urmate de o alta, realizată de Kmezic. Marjanovic nu se lasă mai prejos, izbutește o aruncare de trei puncte și este imitat de Dehelean, într-un adevărat recital oferit de West Petrom. Între timp Ghișoi este descalificat, rezistența oaspeților cedând definitiv, iar discrepanța se adâncește mult și ajunge la „cote" nesperate: 58-38 (min. 30), 67-45 (min. 33). Stăpâni pe forțele lor, petroliștii construiesc acțiuni frumoase, inteligente, prind pe picior greșit defensiva adversă și fac spectacol. Publicul gustă, apreciază show-ul, gratulându-și favoriții cu aplauze. Meciul este jucat, nici una dintre formații nu mai forțează, ci se gândește la întâlnirea hotărâtoare. Antrenorul B. C. West Petrom, Dragan Petricevic, își odihnește o parte dintre titulari, pe acest fond vizitatorii reducând din handicap prin Fometescu, până atunci neutralizat de Veres. Una peste alta, victorie meritată, demnă de toată lauda a grupării arădene, care nu a putut conta pe aportul lui Zeliko Bubanja (accidentat, acesta a urmărit disputa din tribune). Sperăm ca prestația promițătoare să se facă simțită și astăzi, astfel încât să consemnăm un nou succes și multdoritul pas spre penultimul act al competiției.

Formații și realizatori: West Petrom: Veres 18 (2x3), Apostol 16, Marjanovic 13 (1x3), Kmezic 12 (1x3), Burlacu 11, Spătar 6 (2x3), Dehelean 3 (1x3), Ifrim. **Antrenori:** Dragan Petricevic, Adrian Budurean. Director tehnic: Emeric Dávidházy.

Soced: Fometescu 18 (2x3), Toader 14 (1x3), Furtună 12, Melnic 10, Dan 7 (1x3), Șafar 6 (1x3), Iheadindu 1, Ghișoi 1. **Antrenori:** Ioan Constantin și Cristian Dobre.

În general bun arbitrajul cuplului Ioan Georgiu (Cluj) - Stelian Bănică (București). **Observator F. R. B.:** Nicolae Danețiu (București).

ADRIAN HĂRȚĂU

La mulți ani, Adrian Mateaș!

Valorosul halterofil arădean, maestru al sportului Adrian Mateaș împlinește astăzi vârsta de 32 de ani. Alăturându-ne urărilor venite din partea conducerii C.S. Astra, îi adresăm cunoscutului competitor un sincer „La mulți ani!" și multe alte realizări în activitatea de performanță.

Ieri

ÎN DIVIZIA A - URSUS

În uvertura etapei a XXII-a a Diviziei A - „Ursus", ieri, la Galați: Oțelul - F.C. Brașov 1 - 0 (1 - 0). A înscris: Maleș din penalty. Restul rundei programează întâlnirile: F.C. Argeș - Rapid; Ceahlăul P. Neamț - F.C. Onești; Astra - CSM Reșița; Gloria - Rocar; FCM Bacău - Farul; Extensiv-Petrolul (sâmbătă, 11 martie); Dinamo - „U" Craiova; Steaua - F. C. Național (duminică, 12 martie).

C. MNERIE

Duel în bazinul „Delfinul"

ASTRA ÎNTÂLNEȘTE CAMPIOANA DINAMO

Astăzi și mâine, începând cu orele 18,00 respectiv 10,30, la Bazinul olimpic „Delfinul" vor avea loc ciocniri de mare interes. În cadrul Superligii de polo, Astra primește vizita campionilor de la Dinamo București. „Vor fi meciuri foarte grele. Totuși suntem încrezători și încercăm să obținem măcar o victorie. Vom întâlni o formație bine pregătită, care dorește să facă uitată înfrângerea din tur (n.a. - atunci Astra îi surprindea pe dinamoviști, câștigând în ultima secundă de joc prin golul portarului Toma)" - ne-a declarat antrenorul arădean Constantin Brînzei.

„Dubla" va fi arbitrată de cuplul Cristian Barabancea (București) - Adrian Alexandrescu (Oradea). În clasament Dinamo este lideră autoritară, în vreme ce Astra se situează pe poziția a 5-a.

A. HĂRȚĂU

CUPA UEFA

Rezultate înregistrate, joi, în manșa retur a optimilor de finală ale Cupei UEFA:

(+) Galatasaray Istanbul (Turcia) - Borussia Dortmund (Germania) 0-0;

AS Monaco (Franța) - (+) Mallorca (Spania) 1-0

(+) Werder Bremen (Germania) - AC Parma (Italia) 3-1 (+) Leeds United (Anglia) - AS Roma (Italia)

(+) Celta Vigo (Spania) - Juventus Torino (Italia) 4-0

Deportivo La Coruna (Spania) - (+) Arsenal Londra (Anglia) 2-1

(+) RC Lens (Franța) - Atletico Madrid (Spania) 4-2

Echipele care sunt precedate de semnul (+) s-au calificat în sferturile de finală ale Cupei UEFA, alături de formația Slavia Praga (Cehia).

Programul sferturilor de finală din Cupa UEFA este următorul:

Mallorca (Spania) - Galatasaray Istanbul (Turcia)

Celta Vigo (Spania) - RC Lens (Franța)

Arsenal Londra (Anglia) - Werder Bremen (Germania)

Leeds United (Anglia) - Slavia Praga (Cehia).

Partidele tur se vor disputa 16 martie, în timp ce manșa secundă se va juca pe 23 martie.

Asociația Atletismul Arădean

UN STADION PENTRU ATLETISM

Conferință de presă

Atleții arădeni sunt tot mai mult prezenți, cu performanțe de valoare, în marile concursuri interne și internaționale. Să amintim doar pe cei doi aruncători, Gheorghe Gușet, recent clasat pe locul 5 la Campionatele Europene de sală de la Gent (Belgia), care este și deținător al recordului României cu un rezultat de valoare mondială, 20,82 m. Celălalt performer este discobolul Ionel Oprea, proaspăt campion național, cu o performanță de 62,73 m. Ambii atleți sunt legitimați la **Asociația Atletismului Arădean**, avându-l ca președinte pe fostul multiplu campion național de sprint Sandu Ion. Conferința de presă organizată joi după-amiază, la câteva ore după ce Biroul federal al FRA a aprobat transferul lui Ionel Oprea de la CSM Conar Arad la Asociația Atletismul Arădean, a pus în evidență condițiile de pregătire asigurate celor doi sportivi în perspectiva concursurilor internaționale din această vară, precum și a Jocurilor Olimpice de la Sydney, unde cei doi sunt nominalizați în lotul României, având ca obiectiv calificarea în finala olimpică și clasarea pe un loc cât mai bun.* Plecând de la performanțele celor doi atleți, se pune tot mai acut problema bazei materiale pentru atletism, care la ora actuală este Stadionul „Gloria", aflat, din păcate, într-o stare jalnică, devenit impracticabil pentru probele atletice. Să nu uităm că acest stadion este cel mai vechi din Arad, cu o bogată tradiție atletică, singurul cu pistă omologată de 400 metri. Lăsat în paragină ani de zile, Stadionul „Gloria" necesită investiții pentru a putea fi adus la standardele actuale. Or, tocmai acest lucru se specifică în memoriul adresat de către Asociația Atletismul Arădean, în asociere cu B.C. ICIM Arad, primarului Paul Valentin Neamț, prin care se solicită darea în administrare a Stadionului Gloria sau asocierea Consiliului Local Municipal Arad cu cele două grupări sportive pentru realizarea acestui centru al atletismului arădean. În acest sens Asociația Atletismului Arădean, cu sprijinul firmei PAB România S.A. al cărei patron este Sandu Ion, își propune și are argumente serioase pentru * refacerea pistei de atletism și acoperirea ei cu materiale sintetice * Construirea de vestiare, grupuri sociale, spații cu cazare, sală pentru antrenamente și recuperare * realizarea unei săli de baschet pentru echipa BC ICIM Arad * refacerea împrejmuirii, a tribunelor și a terenului de fotbal. Faptul că intențiile solicitanților sunt serioase reiese din suma pe care sunt dispuși să o aloce încă din această toamnă, dacă vor primi în administrare stadionul, și care se ridică la 500.000 mărci germane, din care pista sintetică costă 300.000 mărci germane * Pentru toate acestea există sprijinul Federației Române de Atletism și a președintelui acestui for, doamna Iolanda Balaș - Söter, precum și a Ministerului Tineretului și Sportului, prin dl. ministru Crin Antonescu.

Aceste propuneri privind dezvoltarea atletismului arădean sperăm că vor fi luate în considerare și rezolvate favorabil de primarul Aradului și de Consiliul Local Municipal, adică de a reda atleților Stadionul „Gloria".

ALEX. CHEBELEU

În Divizia C

MARE DERBY, MARE, ÎN MICĂLACA

Mâine, de la ora 11, se dispută o nouă etapă în Divizia C de fotbal. În Micălaca, pe stadionul „Telecom", formația gazdă va întâlni lidera clasamentului din seria a IV-a, Cetate Deva. Pe de o parte se vor afla Grad, Volocaru, Rus și N. Mitu, iar de cealaltă, Grozav, Ardelean, Porumboiu și Turcan, adică tot atâția arădeni. Deci, un derby de atracție, demn de urmărit.

În Aradul Nou, Universitatea se va întâlni cu Metalurgistul Cugir, două echipe cu același obiectiv, salvarea de la retrogradare. Studenții pornesc favoriți și - în mod normal - nu le poate scăpa victoria.

„U" West Petrom va evolua în deplasare cu CFR Timișoara, o altă echipă „cu cuțitul la os".

Oricum, multă baftă tuturor echipelor arădene.

LEO SFÂRA

Ieri, în Divizia D

CPL ARAD - ȘOIMII PÂNCOTA 1-3 (1-2)

Stadion „Grădiște", teren moale, timp excelent pentru fotbal, spectatori 50. Au marcat: Ichim - min. 6, respectiv Bilan - min. 1, Ștefănuț - min. 25, Pantea - min. 53.

CPL: Neațu-Drida, Morar, Bocșa, Maghici, Strugariu, Pocei, Șulea, Brandais, Nescovici, Ichim. **Au mai jucat**: Neacșu, Nini și Nae. **Antrenor:** Adrian Lucaci.

Pâncota: Mureșan-Ștefănuț, Rusu, Cristea, Danci, Ardelean, Bilan, Oiță, Mănăilă, Pantea, Moț. **Au mai jucat**: Țicală, Păcurar, Pistrui, Berar. **Antrenor:** Dan Mănăilă.

Au arbitrat: Răzvan Cadar - la centru, Marius Axente și Mircea Toderici - asistenți.

Cartonașe roșii: Brandais - min. 68, Ichim - min. 80.

Meciul din Grădiște a arătat o formație oaspete dornică de victorie și o echipă gazdă impotentă, care nu a putut să contracareze jocul ofensiv al elevilor antrenați de Dan Mănăilă.

În chiar primul minut aceștia au deschis scorul, prin Bilan, pentru ca - după doar cinci minute - Ichim să egaleze. În min. 25 oaspeții au trecut din nou în avantaj, pentru ca - în repriza secundă - ei să își mărească avantajul la două goluri, prin reușita lui Pantea, din min. 53.

A fost - practic - un joc la discreția oaspeților, care au dominat - mai ales tactic - iar victoria lor a venit ca o consecință logică a acestui fapt.

LEO SFÂRA

MOTORUL ARAD - ȘOIMII LIPOVA 3-0 (1-0)

Stadion „Motorul", teren greu, timp excelent pentru fotbal, spectatori aprox. 100. Au marcat: Lăzău - min. 38, Corsenti - min. 73, Toderaș - min. 78.

Motorul: Irimia-Călin, A. Vizitiu, Pop, Lung, Hărdălău, Zbârcea, Trif, Cucalan, Toderaș, Lăzău. **Au mai evoluat:** Corsenti, Madoș, Sucigan, Tuef. **Antrenor:** Marcel Coraș.

Lipova: Popa-Matei, Bordea, Popa, Ghiță, Jigăreanu, Trif C., Lăcătuș, Stei, Filimon, Păun. **Au mai evoluat:** Albu, Ilion. Antrenor: Mircea Dumitru.

Arbitri: Gornic, ajutat la cele două linii de Toderici jr. Mocanu.

Cartonașe galbene Trif D., respectiv Trif C.

Partida din Aradul Nou a fost una viu disputată, dominată de jucătorii antrenați de Marcel Coraș. Primul gol a fost realizat de Lăzău printr-o „foarfecă" splendidă. Golul al doilea este opera lui Corsenti, printr-un șut de la 30 m. Toderaș marchează norocos cel de-al treilea gol al gazdelor. Oaspeții s-au mulțumit să se apere, încercând să prindă echipa-gazdă pe contraatac.

ADRIAN STANCIU

LUMEA VITEZEI PE PATRU ROȚI

* Duminică, de la orele 05,00 (în direct pe PRO TV) se dă startul în sezonul 2000 al Formulei 1. Cursa inaugurală se va desfășura în Australia, pe circuitul „Albert Park" din Melbourne. Totul este pregătit pentru ca bolizii Marelui Circ să își etaleze miii de cai putere în fața nenumăraților iubitori ai curselor de Formula 1. Cei 22 de piloți componenți ai celor 11 scuderii participante sunt gata să ruleze în pistă. Steagul de „START" poate să fluture! *

În continuare vă prezentăm câteva date despre circuitul australian precum și ultimele noutăți din jurul startului actualului sezon. * Așadar, prima cursă a acestui an se desfășoară pe circuitul „Albert Park" din Melbourne. Este un circuit de viteză, cu o lungime de 5,303 km. Se vor parcurge 58 de tururi pe o distanță totală de 307,574 km. În 1998 cursa de la Melbourne a fost câștigată de Mika Hakkinen, iar anul trecut de Eddie Irvine ● Nou! pilot de la Williams - BMW - debutantul Jenson Button este extrem de contestat. Majoritatea specialiștilor sunt de părere că englezul nu va rezista psihic, în timp ce Mika Salo (Sauber) s-a declarat neliniștit de frica unui acroșaj cu Button, care va concura cu mâna dreaptă scrântită la încheietură. * Noii colegi la Jaguar - Ford, Eddie Irvine și Johny Herbert se înțeleg extraordinar. Dovada, pentru cursa de duminică ei au dat cu banul pentru monopostul de rezervă (în cazul în care ambii au nevoie de el), Herbert fiind ales de providență. * Ultima declarație a lui Michael Schumacher: „Câștig foarte mulți bani, dar acesta este un plan secundar al vieții mele. Prefer în prim plan viața sportivă în care riscul este calculat!" * Ieri dimineața s-a disputat sesiunea de antrenamente oficiale pe circuitul din Melbourne. Primii timpi au fost realizați de: 1, Michael Schumacher (Ferrari) - 1.32.130; 2. David Coulthard (McLaren) - 1.32.144; 3. Rubens Barrichello (Ferrari) - 1.32.482.

DACIAN TODUȚA

SÂMBĂTĂ, 11 MARTIE 2000

TVR 1

7,00 **Jenny** - s., rel.
7,30 **Omul de nicăieri** - rel.
8,20 **Dinastia Strauss** - s.
9,10 Desene animate
10,00 Vă place filmul?
10,30 Art-mania
11,15 Garantat 100%
12,00 Muzica da capo al fine
12,30 Lumea și noi
12,55 Fotbal: **FC Argeș - Rapid**, în direct
15,00 Arca Marinei
16,50 Auto Club
17,00 Teleenciclopedia
18,05 **Marea schimbătoare** - s.
19,00 Perechea potrivită
19,30 **Carol și compania** - s.
20,00 Jurnal * Sport * Meteo
20,30 Surprize, surprize
22,30 **Dr. Quinn** - s.
23,20 Jurnal
23,25 Săptămâna sportivă
23,35 **Mă înnebunești** - comedie, Austria, 1994

TVR 2

7,00 **Santa Barbara** - rel.
7,45 **Alfred Hitchcock prezintă...** - rel.
9,45 Lumea de mâine
10,15 **Star Trek - Generația următoare** - s.
12,00 Arta apărării
12,30 Dezastrele naturale
13,40 **Sabrina, vrăjitoare la 17 ani** - s.
14,05 Desene animate
14,25 Știri
14,30 Atlas
15,00 **Insula** - dramă, Franța, 1987
16,20 Energia formelor (II)
16,50 Timpul trecut
17,50 Top TVR 2
18,45 Telejurnal TVR 2
19,10 **Dosar „Lumini și umbre"** - s.
20,30 Povestiri de la Hollywood
21,15 **Marele Bob** - s.
22,00 **Femeia în alb** - suspans, Anglia, 1998
23,55 Știri
0,00 Integrale
0,50 TVM * Mesager

PRO TV

7,00 **Câinele familiei** - d.a.
7,20 **Căpitanul N** - d.a.
7,40 **Peter Pan** - d. a.
8,15 **Mica sirenă** - d.a.
8,30 **Aventurile lui Sylvester și Tweety** - d.a.
9,00 **Tânărul Hercule** - s.
10,00 **Lois și Clark** - s.
11,00 Promotor
11,30 w.w.w.apropo.ro
12,00 Premiile pentru excelență în cultura românească „Eugenia Vințu"
12,55 Știrile Pro TV
13,05 **Prietenii tăi** - s.
13,30 **Xena, prințesa războinică** - s.
14,15 Profashion
14,50 Fotbal Divizia A: **Ceahlăul Piatra Neamț - FC Onești**, în direct
17,00 Ce se vede
17,15 **Vânătoarea de naziști** - dramă, coprod.
19,00 Știrile Pro TV
19,30 Chestiunea zilei
20,15 **O femeie drept răsplată** - psihologic, SUA, 1993
22,00 Vacanța mare la PRO TV
23,00 **Echipa condamnaților** - s.
0,00 **Playboy: Instantanee erotice** - ep. 1

TV ACASĂ

4,30 Știrile de Acasă
5,00 **Guadalupe** - s.
6,00 **Iubire sfântă** - rel.
6,45 **Dragoste și putere** - rel.
7,15 Acasă la bunica - rel.
7,30 Căsuța poveștilor - rel.
7,45 **Copilul adus de mare** - rel.
8,30 **Pentru iubirea ta** - rel.
9,15 **Înger sălbatic** - rel.
10,00 **Femeia vieții mele** - rel.
10,45 **Sânge din sângele meu** - rel.
11,30 **Nimic personal** - s.
12,15 **Șapte mirese pentru șapte frați** - rel.
14,00 Acasă la români
14,30 Ia-mă acasă!
15,00 Doctorul casei
15,30 **Dragoste și putere** - s.
16,00 **Copilul adus de mare** - s.
17,00 **Prăjiturica** - s.
17,30 **Pentru iubirea ta** - s.
18,30 Acasă cu Ruxandra Săraru
19,30 **Geniu în familie** - suspans, SUA, 1972
21,00 **Gelozie în stil italian** - comedie, Italia
22,50 Latino senzațional
0,30 **Dragoste și putere** - rel.
0,55 **Surorile** - s.

ANTENA 1

8,30 **Aventuri în junglă** - s.
9,00 **Nightman** - s.
9,30 **Kelly** - s.
10,00 Casa de piatră
10,30 Roata de rezervă
11,00 Orient Expres
13,00 **Agentul secret** - s.
13,50 **Omul care trece prin zid** - comedie, Franța, 1951
15,11 **Anna Karenina** - dramă, SUA, 1985
17,30 Clanul Popeștilor
18,00 **Intrigi în Paradis** - s.
19,00 Observator
20,00 **Codul tăcerii** - acțiune, SUA, 1985
21,45 Observator
22,00 Party Time, în direct de la Sibiu
23,30 **Ucenicie pentru crimă** - thriller, SUA, 1988
1,45 **Secretul Emmanuellei** - erotic, SUA

PRIMA TV

7,00 Emisiune pentru copii
11,00 Povești pescărești
11,30 Sport Magazin
13,00 Motor
13,30 Apel de urgență - rel.
14,00 Real TV - rel.
14,30 Dosarele Y - rel.
15,30 Camera ascunsă
16,00 **Comisarul Rex** - rel.
17,00 **Celebri și bogați** - s.
18,00 Focus * Sport * Meteo
18,30 Clip Art
18,35 Divertisment
21,00 **În fiecare clipă** - thriller, SUA, 1993
22,45 Clip Art - rel.
22,50 Focus
23,00 Show-ul de noapte
1,00 **Oameni disperați** - acțiune, SUA
2,30 Focus - rel.

TELE 7 ABC

8,00 Știri
8,10 Dintre sute de ziare - rel.
9,00 Țara spiridușilor
10,00 Tentații - rel.
11,00 Lumea în clipa 2000 - rel.
12,15 Documentar
13,00 Studioul Tudor Vornicu
17,00 Documentar
18,00 Rendez-vous la Tele 7
19,00 Club ABC
20,00 Telejurnal
20,30 San Remo 2000
21,00 Documentar
21,30 O noapte cu Adrian Păunescu
0,00 Știri

TV ARAD

7,00 Documentar: Civilizații dispărute
8,00 Știri TVA - rel.
8,30 Politica fără prejudicăți - rel.
10,00 Casa de piatră
10,30 Roata de rezervă
11,00 Orient Expres
13,00 **Omul care trece prin zid** - comedie, Franța/Marea Britanie, 1950
14,45 Hochei: **Progym Gheorgheni - Steaua București**, în direct
17,30 **Clanul Popeștilor** - s.
18,00 Divertisment
18,20 Anunțuri
18,30 Știri TVA
19,00 Observator
20,00 **Codul tăcerii** - acțiune, SUA, 1985
21,45 Știri TVA - rel.
În continuare, program identic cu Antena 1

TV INTERSAT

9,00 Deschiderea programului
9,05 Desene animate
9,30 Impact - rel.
10,30 Emisiune de tradiții și folclor I - rel.
11,00 Știri - rel.
11,30 Din culisele grădinii zoologice
12,00 **Războinicul temporal** - film
13,30 Umbre - rel.
14,00 Ținuturi veșnic sălbatice
15,00 Emisiune economică - rel.
16,00 **Fără regulamente** - film
17,30 Emisiune de tradiții și folclor II
18,00 Intersat cultural
18,30 Desene animate
18,45 Știri * Meteo
19,30 Muzică populară
20,30 **Casa de nebuni** - s.
21,00 Muzică și film
22,30 **Întoarcerea tomatelor ucigașe** - film
0,00 Știri - rel.
0,30 Erotica
1,30 Închiderea programului

HBO

10,00 Desene animate
11,00 **Dragă, am micșorat copiii!** - s.
11,45 **Panică la Hotel Majestic** - comedie, SUA, 1996
13,15 **Formidabilii Baker Boys** - comedie, SUA, 1989
15,15 **Singur acasă 3** - comedie, SUA, 1997
17,00 **Stargate** - s.
17,45 **Dreptate** - thriller, SUA, 1998
19,30 Cinema Cinema
20,00 **Armă mortală 4** - acțiune, SUA, 1998
22,00 **Banii vorbesc** - comedie, SUA, 1997
23,30 **Johnny Skidmarks** - dramă, SUA
1,15 **O cale de ieșire** - suspans, SUA, 1994
2,45 **Sling Blade** - dramă, SUA, 1996

ATOMIC TV

7,00 Selector
10,30 Romanian Top 100
12,30 File de poveste
13,00 High Action Adrenalin
13,30 Cinematomic - rel.
14,00 K Lumea
16,00 Selector
18,30 Atomix cu Dinu
21,30 Febra - party music
22,30 Vibrații
23,30 Klub Bizzar
0,30 Insomnia

RADIO ARAD & RADIO CONTACT (99,1 MHZ)

5,00-8,00 Lupta cu somnul; 8,00-10,00 Dimineață de week-end; 10,00-12,00 Bătălia hiturilor; 12,00-15,00 Top 99 plus; 15,00-16,00 Fabrica de hituri; 16,00-18,00 Super 50; 18,00-18,30 Mouse Mix; 18,30-19,00 Contact Film; 19,00-19,30 Bună seara, Arad!; 19,30-20,00 Viața spirituală; 20,00 - 22,00 ZYX Music; 22,00 - 5,00 Până mâine dimineață.

RADIO PRO FM (92,1 MHz)

2,00 - 7,00 MUZICĂ; 7,00 - 10,00 TOATĂ LUMEA PRO FM - cu Cătălin Lăpușcă; **10,00 - 11,00 CINÉ-VERITÉ** - cu Ada Rosetti; **11,00 - 14,00 CheFACI ÎN WEEK-END** - cu Vali Bărbulescu; **14,00 - 16,00 TOP 30 AIRPLAY PRO FM** - cu Cristi Schnebli; **16,00 - 19,00 PRO FM PARTY LINE** - cu Mihai Gurci; **19,00 - 22,00 252.26.42** - cu Călin Gheorghe; **22,00 - 23,00 MINISTRY OF SOUND; 23,00 - 3,00 HOT PARTY MIX** - cu Mihai Gurci.

RADIO TIMIȘOARA

6,00 Ceasurile dimineții; 8,00 Muzică populară cu dedicații; 10,00 Pop matineu; 11,00 Actualități, muzică, sport; 13,00-16,00 Emisiune în lb. germană, maghiară, sârbă; 16,00 Actualitatea în 60 de minute; 17,00 Jurnal în culori - Sport; 17,10 Viața literară; 18,10 Pe undele Europei; 19,00 Radiojurnal; 19,15 Romanțe și cântece de petrecere; 20,50 Călătorie în lumea poveștilor; 21,00 Curierul de seară sportiv. Știri: 6,00; 7,55; 10,00; 10,55; 16,00; 18,00; 21,00; 21,55. **Radio Jurnal**: 7,00; 19,00.

RADIO SEBIȘ

6,00 Weekend matinal
8,00 Floarea din grădină - topul muzicii populare
9,00 La sfârșit de săptămână
12,00 Top 10 România
13,00 Clubul adolescenților
15,00 Astăzi te sărbătorim - muzică populară și dedicații muzicale
16,00 Top 21
18,00 Superstar week-end
19,00 La mulți ani! - dedicații muzicale
0,00 Night Hits 21

DUMINICĂ, 12 MARTIE 2000

TVR 1

7,00 Ceasul deșteptător
8,00 Universul credinței
9,00 Desene animate
9,30 Kiki Riki Miki
11,00 Viața satului
12,30 Tezaur folcloric
13,20 De luni până duminică
14,00 National TV Bingo Liberty
17,00 **Blankenese** - s.
17,55 Spectacolul lumii văzut de Ioan Grigorescu
18,25 Trupa de șoc
19,00 Perechea potrivită
19,30 21 - cu Ștefan Bănică Jr.
20,00 Jurnal * Meteo
20,30 Duminica sportivă
20,40 **Avionul condamnaților** - acțiune, SUA, 1997
22,35 Concert extraordinar - Elton John și invitații săi
23,55 Jurnal
0,00 Pe față - talk show

TVR 2

7,00 Dosar „Lumini și umbre" - rel.
10,15 Ferma
11,00 Tip-top, mini-top!
12,00 Arca lui Noe
12,30 Start Trec
13,15 Cai putere
13,45 **Sabrina, vrăjitoare la 17 ani** - s.
14,05 Desene animate
14,30 Știri
14,35 D'ale lu' Mitică
15,05 **Cordier: judecător și polițist** - acțiune, Franța, 1997
16,35 Videoclipuri
16,50 Galele TVR 2
17,50 Povestirile operei
18,45 Telejurnal TVR 2
19,15 **Cu orice preț** - horror, SUA, 1989
20,45 Expediție în necunoscut
21,15 **Marele Bob** - s.
22,00 **Povești de week-end - Ultimul circ** - dramă, Polonia, 1997
23,00 Știri
23,05 Teatrul Național de Televiziune prezintă: **Locomotiva** de André Roussin
0,55 TVM * Mesager

PRO TV

5,00 **Formula 1 - Marele Premiu al Australiei**, în direct
7,00 **Câinele familiei** - d.a.
7,20 **Căpitanul N** - d. a.
7,40 **Peter Pan** - d. a.
8,15 **Mica sirenă** - d.a.
8,30 **Aventurile lui Sylvester și Teety** - d. a.
9,00 Super Abracadabra
9,30 **Meego** - s.
11,00 Mileniul marilor schimbări: Secolul al XI-lea, secolul sabiei - doc.
12,00 Profeții despre trecut
12,55 Știrile Pro TV
13,00 Prețul corect
13,30 **Beverly Hills 90210** - s.
14,15 Echipa mobilă
14,30 Fotbal Divizia A: **Dinamo - U Craiova**, direct
16,30 Super Bingo Pro TV
19,00 Știrile Pro TV
19,30 Procesul etapei
20,00 Fotbal Divizia A: Steaua - FC Național, direct
22,00 Procesul etapei
22,30 **O canapea la New York** - comedie romantică, SUA, 1995
0,30 **Fotbal** - Magazin Liga Campionilor

TV ACASĂ

5,00 **Guadalupe** - s.
6,45 **Dragoste și putere** - rel.
7,15 Căsuța poveștilor - rel.
7,45 **Copilul adus de mare** - rel.
8,30 **Pentru iubirea ta** - rel.
9,15 Acasă la bunica - retrospectiva săptămânii
10,30 Acasă cu Ruxandra Săraru
11,30 Doctorul casei - rel.
12,00 Ia-mă acasă! - rel.
12,30 **Columbo** - rel.
13,45 Latino senzațional
14,30 **Înger sălbatic** - rezumatul săptămânii
15,30 **Floare de aur** - s.
17,00 Prăjiturica - d.a.
17,25 Vremea de acasă
17,30 **Micuțele doamne** - s.
19,10 Vremea de acasă
19,15 Acasă la români - muzică populară
21,00 **China Syndrome** - dramă, SUA, 1979
23,10 **Surorile** - s.

ANTENA 1

8,00 Credința și viața
9,00 Desene animate
10,50 Buni prieteni
11,40 **Aventurile lui Sinbad** - s.
12,30 **Persoane ocupate** - comedie, SUA
13,00 Duminica în familie
16,00 **Cealaltă iubire** - dramă, SUA, 1985
17,30 **Intrigi în Paradis** - s.
19,00 Observator
19,50 TeleEurobingo show
23,00 **Secretul confesiunii** - dramă, Anglia
3,00 **Aventurile lui Sinbad** - rel.
4,00 **Intrigi în Paradis** - rel.
6,00 Credința și viața - rel.

PRIMA TV

7,00 Emisiune pentru copii
12,00 Vacanță a la Petrișor
12,30 Tradiții
13,00 De colo-colo
13,30 Chic
14,00 Cinemagia
14,30 **Învingătorul** - dramă, SUA, 1986
16,00 **Detectivi de elită** - s.
17,00 **Celebri și bogați** - s.
18,00 Focus
18,30 Clip Art
18,35 **Conspirația** - aventuri, SUA, 1993
20,00 **Pirateria** - acțiune, SUA, 1990
22,15 Clip Art - rel.
22,20 Focus
22,45 Revista presei

TELE 7 ABC

8,00 Știri
8,10 Teleshoping
8,20 Țara spiridușilor
9,30 Domino - rel.
11,00 În justiție - rel.
12,00 Cântecul și casa lui
13,00 Ora unu a venit
15,45 Drumuri printre amintiri
16,15 Cutia muzicală
17,00 Forța destinului
18,00 Arcub live
18,55 Pariul Trio
19,00 Dincolo de anul 2000 - doc.
20,00 Telejurnal
20,30 Documentar
21,00 Dintre sute de ziare
21,40 Pariul Trio
21,45 Loto
22,00 Cenaclul Totuși iubirea
0,00 Știri

TV ARAD

6,30 **Pământ sacru** - aventuri, SUA
8,00 Știri TVA - rel.
8,20 Anunțuri
8,30 Divertisment
9,00 Desene animate
10,00 Bărbați în negru - des. anim.
10,50 Buni prieteni
11,40 **Aventurile lui Sinbad** - s.
12,30 **Stan și Bran**
13,00 Duminica în familie
16,00 **Progym Gheorgheni - Steaua București**, direct
18,00 Divertisment
18,20 Anunțuri
18,30 Știri TVA
19,00 Observator
19,50 TeleEurobingo Show
În continuare program identic cu cel al Antenei 1

TV INTERSAT

9,00 Deschiderea programului
9,05 Desene animate
9,30 Muzică și film - rel.
10,30 Emisiune de tradiții și folclor II - rel.
11,00 Știri - rel.
11,30 Audio Star și invitații săi - rel.
13,30 Intersat cultural
14,00 Aventurierii
14,20 **Blanche** - s.
15,00 Iubiți animalele
15,30 **Băieții răi** - film
17,00 Intersat Sport Show
18,00 **Marea junglă** - s.
18,30 Desene animate
18,45 Retrospectiva știrilor săptămânii
19,30 Concert „EXOTIC" & „GAZ PE FOC"
21,00 Lumea adâncurilor
21,15 **Neon Rider** - s.
22,00 Camera ascunsă
22,30 **Nebunie generală** - film
0,00 Retrospectiva știrilor săptămânii - rel.
0,30 Erotica
1,00 Închiderea programului

HBO

10,00 **Stupizii** - comedie, SUA, 1996
11,30 **Nouă luni** - comedie, SUA, 1995
13,15 **Avalanșa** - acțiune, SUA, 1998
15,00 **Povestea lui Dennis Rodman** - dramă, SUA, 1998
16,30 **Clubul nevestelor părăsite** - comedie
18,15 **Misiune imposibilă** - acțiune, SUA
20,00 **Rock'n'Roll** - comedie, SUA, 1996
21,45 **Totul despre sex** - s.
22,15 **Ucigaș virtual** - SF, SUA, 1995
0,00 **Măsuri disperate** - thriller, SUA, 1997
1,45 Desene animate

ATOMIC TV

7,00 Selector
11,00 Cybernet
11,30 Atomic Café - rel.
12,00 Reactor
12,30 Turnul Londrei - rel.
13,30 Hai Hui
14,00 Interactiv
16,00 Selector
18,30 Atomix cu Michelle - rel.
21,30 Selector
22,30 Album show
23,30 Insomnia

RADIO ARAD & RADIO CONTACT (99,1 MHz)

5,00-8,00 Lupta cu somnul; 8,00-8,30 Viața spirituală; 8,30-10,00 Dimineață de week-end; 10,00-12,00 Sfânta liturghie; 12,00-13,00 Hit interviu; 13,00-15,00 Week-end în doi: tu și noi; 15,00-16,00 Contact FM; 16,00-17,30 Radu vă propune, voi alegeți - dedicații muzicale; **17,30-18,30 Radio Cocktail; 18,30-19,00 House Mix; 19,00-19,30 Bună seara, Arad!; 19,30-20,00 Viața spirituală; 20,00-21,00 Seară de seară; 21,00-22,00 Ora de fotbal.**

RADIO PRO FM (92,1 MHz)

3,00 - 7,00 MUZICĂ; 7,00 - 10,00 TOATĂ LUMEA PRO FM - cu Cristian Pavel; **10,00 - 11,00 AUTOSHOW** - cu Vlad Craioveanu; **11,00 - 14,00 CheFACI ÎN WEEKEND** - cu Vali Bărbulescu; **14,00 - 17,00 HEAT PRO FM** - cu Mihai Gurci; **17,00 - 18,00 TONOMATUL PRO FM** - cu Cristi Dicianu; **19,00 - 21,00 252.26.42** - cu Călin Gheorghe; **21,00 - 23,00 TOP 30 AIRPLAY PRO FM** - cu Cristi Schnebli - rel.; **23,00 - 24,00 DEEP BEATS** - cu DJ Slick; **22,00 - 24,00 GAIȚELE DE LA MIEZUL NOPȚII** - cu Viorel Gaiță

RADIO TIMIȘOARA

6,00 Radioprogramul sătenilor; 8,00 Universul credinței; 8,30 Armonii corale; 9,00 Uniți sub tricolor; 10,00 Pop matineu; 11,00 Actualități, muzică, sport; 12,00 Duminica la prânz; 13,00-18,00 Emisiune în lb. germană, maghiară, sârbă, bulgară, cehă, slovacă; 18,00 Astra Română; 19,00 Radiojurnal; 19,15 Jazz Reflex; 20,05 Călătorie în lumea poveștilor; 20,15 Vă place opera?; 21,00 Curierul de seară. Știri: 6,00; 7,55; 10,00; 11,00; 12,55; 18,00; 20,00; 21,00; 21,55. **Radio Jurnal**: 7,00; 19,00.

RADIO SEBIȘ

6,00 Week-end matinal
8,00 Viața spirituală
9,00 Cafeneaua duminicală
11,00 Show 21
12,00 Cu cărțile pe dos - talk-show
14,00 Duminica împreună
15,00 Astăzi te sărbătorim - muzică populară și dedicații muzicale
17,00 Cutia Pandorei
19,00 La mulți ani! - dedicații muzicale
20,00 Cutia Pandorei
0,00 Insomnii

Madonna „Eu sunt numai o fată obişnuită”

Controversata Madonna a evoluat de-a lungul timpului într-un mod spectaculos, așa cum îi este și firea. Debutantă strălucitoare, vampă care a șocat și despre care s-a discutat enorm, ea a devenit după nașterea fiicei sale o cu totul altă femeie. Elegantă, sobră și eterică, cu o înclinație evidentă către spiritualitate, Madonna s-a transformat într-una dintre cele mai intersante pesonalități ale lumii muzicii. Recent, ea a terminat un nou film, "The Next Best Thing", în care îl are ca partener pe Rupert Everett. Nu cu mult timp în urmă, ea a afirmat că și-ar mai dori un copil, cu condiția să nu mai treacă o dată prin perioada sarcinii, care - i s-a părut ei - complică foarte mult viața unei femei. "De ce bărbații nu pot rămîne și ei însărcinați?", s-a întrebat, plină de năduf, vedeta...

Reporter: Conceptul filmului este foarte interesant. Crezi că dacă nu poți avea o familie tradițională, o relație cu un partener homosexual este cea mai bună soluție?

Madonna: Pentru unii este. N-aș recomanda situația oricui. Cred, însă, că această soluție este cea mai bună pentru personajul interpretat de mine. Evident, ea simte că este mult mai bine să aibă un copil cu cineva cu care nu are o relație amoroasă. Nu cred că așa ceva este foarte deplasat.

Rep.: Rupert este și el un fel de surogat în viața ta personală?

Madonna: O tată-surogat pentru fata mea?

Rep.: Nu neapărat un tată, dar poate că joacă rolul unui unchi...

Madonna: Ei·bine, se poartă minunat cu fata mea. Nu l-am văzut alături de prea mulți copii, dar este foarte tandru și știe să fie amuzant și să se joace cu ei.

Rep.: Rupert a spus ceva ce tu ar trebui să lămurești. Spunea că simte că ești un bărbat homosexual prins în trupul unei femei...

Madonna: Ar trebui să înceteze să mai spună asta!...

Rep.: Ce vrea de fapt să spună?

Madonna: Este o replică din scenariu, care i s-a părut inteligentă și nostimă. Ce vrea să spună? Nu știu, cred că se referă la faptul că sînt puternică și îi simpatizez pe homosexuali, sau ceva de genul acesta. Că pot face cam orice vreau, că gîndesc ca un bărbat sînt directă și nu-mi plac ascunzișurile sau că nu-mi plac relațiile de lungă durată. Dar nu este adevărat...Este atît de fals...

Rep.: Dar atunci el de ce crede acest lucru?

Madonna: Din cauza nenorocului meu în dragoste. Nu știu!

Rep.: Spuneai odată că în prezent căsătoria este demodată. Chiar crezi acest lucru?

Madonna: Probabil că eram în acea zi într-o dispoziție foarte proastă. Uneori simt exact așa, alteori căsătoria mi se pare grozavă...

Rep.: Mă gîndeam ce interesant ar fi, ca în film, o familie formată dintr-o femeie și un homosexual, care să crească un copil împreună...

Madonna: Se întîmplă de fapt foarte des.

Rep.: Este mai bine decît într-o familie tradițională?

Madonna: N-aș spune că este mai bine. Într-un sens este, pentru că doi prieteni se vor despărți mai greu decît un soț și o soție. Mi s-a întîmplat ca iubiți de- ai mei să fie geloși pe prietenii mei bărbați, pentru că înțelegeau că aceia vor face parte mereu din viața mea, pe cînd ei nu. Din acest punct de vedere, prietenii par a fi asigurați de longevitatea relației, ceea ce nu se întîmplă în cazul unei relații romantice.

madonna
BACK TO THE FUTURE

Rep.: Da, dar dacă abordezi lucrurile cum trebuie, durează...

Madonna: Absolut, dar nu toți gîndesc așa. Nu oricine este destul de inteligent și interesat în permanență să mențină o relație romantică.

Rep.: În ce privință semeni cu personajul tău din film?

Madonna: Amîndouă practicăm yoga, avem un copil și îl iubim pe Rupert.

Rep.: Și amîndouă căutați perechea perfectă?

Madonna: Nu.

Rep.: Tu cauți și ea nu?

Madonna: Eu nu o caut și ea da.

Rep.: Rupert a fost coscenarist și el te cunoaște bine, așa că personajul prezintă multe paralele cu tine...

Madonna: Dar nu este adevărat, acestea se rezumă la cele pe care le-am pomenit înainte.

Rep.: Cred că bărbații sînt intimidați de tine...Atîta putere și statutul de vedetă...

Madonna: Problema este numai în mintea lor. Numai ei își imaginează că trebuie să facă față unor obstacole. De fapt, dacă un bărbat este intimidat, atunci nici n-ar trebui să se obosească să mă invite în oraș. Dacă are încredere în el, atunci totul este perfect, trebuie să meargă înainte. Dacă nu, și este speriat de celebritate, atunci este mai bine să nu aibă nimic de a face cu mine.

Rep.: Dar trebuie să recunoști că este greu să nu fie intimidat...

Madonna: Poate, dar trebuie să fie destul de intuitiv și senzitiv pentru a înețelege că nu este decît o iluzie. Înăuntrul meu nu sînt decît o fată obișnuită.

Rep.: Ai deseori întîlniri?

Madonna: Este o întrebare foarte personală! Nu, nu sînt invitată prea des în oraș. Flirtez mult, dar atît.

Rep.: Poate că bărbații aruncă numai "cîrligul", să vadă dacă ești interesată, nu crezi?

Madonna: Da, probabil că așa este.

Rep.: Ești genul de persoană căreia i se taie picioarele și se îndrăgostește la nebunie?

Madonna: Da, din nefericire.

Rep.: De ce spui asta?

Madonna: Atunci cînd te îndrăgostești la nebunie devii foarte vulnerabil și oricine te poate răni. Se întîmplă foarte des...

Rep.: Dar tu nu pari să fii așa!...

Madonna: Este numai o mască de supraviețuire, dar în interior sînt exact așa...

Rep.: Deci acum ești îndrăgostită?

Madonna: Nu.

Rep.: Nici măcar puțin?

Madonna: Nu răspund la această întrebare!

Rep.: Vroiam să văd numai dacă este chiar adevărat că te poți îndrăgosti nebunește...

Madonna: Poate chiar acum mi s-au tăiat picioarele...

(Traducere și adaptare după Forums de Irina Durluț)

GUMA DE MESTECAT PREVINE DECLINUL MEMORIEI

O dentiție bună și o rezervă considerabilă de gumă de mestecat ar putea contribui la întreținerea memoriei pînă la vîrste înaintate, afirmă cercetătorii japonezi în revista britanică New Scientist, citată de AFP.

Potrivit studiilor cercetătorilor japonezi, între memoria slabă și diminuarea masticației la vîrste înaintate există o legătură directă.

Savanții au făcut experimente pe cobai și au ajuns la concluzia că de la o anumită vîrstă mestecatul este esențial pentru întreținerea memoriei și pentru păstrarea capacității de a consitui noi amintiri. Medicii japonezi au mai supravegheat cu aparate cu rezonanță magnetică mai multe persoane în timp ce acestea mestecau. S-a detectat o evidentă accentuare a activității din regiunea creierului rezervată acumulării de informații și memoriei.

Cauzele acestui fenomen nu sînt cunoscute încă, dar cercetătorii sînt fermi: cu cît mestecăm mai mult, cu atît avem o memorie mai bună. În plus, mestecatul reduce stresul.

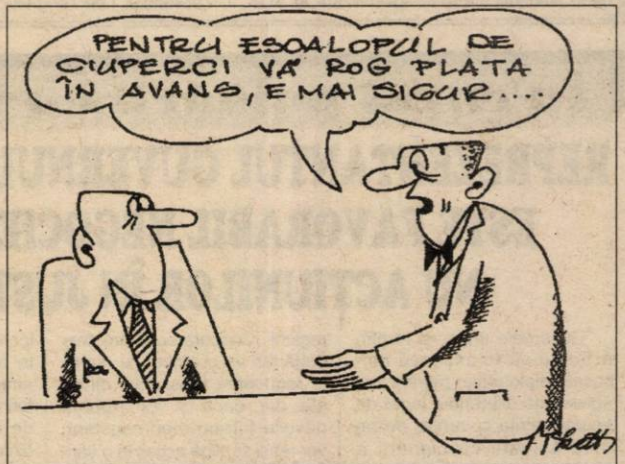
PENTRU ESCALOPUL DE CIUPERCI VĂ ROG PLATA ÎN AVANS, E MAI SIGUR....

„Palma”

UNUI FILM DESPRE VIATA ROMILOR

Luminița Cioabă a scris un scenariu despre viața romilor, care va sta la baza unui film care va fi realizat de basarabeanul Emil Lotreanu, regizor devenit celebru cu pelicula "Șatra", transmite corespondentul MEDIAFAX. După ce a lansat cîteva volume de poezii, Luminița Cioabă a început să scrie scenarii de film. Lung-metrajul "Palma" va fi turnat, în acest an, în zona Brașovului. Luminița Cioabă s-a aflat, joi, la Brașov, unde s-a întîlnit cu primarul Ioan Ghișe și cu reprezentanții unui studio local de producție de film. Ea a spus că a discutat cu primarul orașului cîteva probleme sociale, care s-au rezolvat. "Domnul primar a fost foarte amabil", a adăugat Luminița Cioabă.

PROSTITUATELE DIN SOHO AU FĂCUT GREVĂ DE ZIUA FEMEII

Prostituatele din Soho au fost, miercuri, în grevă, cu ocazia Zilei Internaționale a Femeii, dorind astfel să protesteze față de tentativa autorităților de a le evacua din acest cartier londonez, transmite AFP.

Refuzînd să mai servească vreun client, femeile au defilat pe străzile din Soho cu fața ascunsă sub o mască de teatru. Ele au purtat pancarte pe care scria "Cel care n-a păcătuit să arunce primul cu piatra" și "Avem dreptul să ne apărăm".

Prostituatele reproșează primăriei din Westminster și consiliului municipal local că le amenință să le ia micile apartamente din Soho, unde ele își desfășoară activitatea.

Primăria din Westminster a anunțat nu demult într-un comunicat că cererea de case în cartierul Soho este foarte mare. Consiliul a precizat că va "identifica locuințele care nu îndeplinesc normele, care stau goale sau care sînt folosite nepotrivit de mai mulți ani", pentru a le introduce pe piață.

"CUTII PENTRU BEBELUȘI" ABANDONAȚI

Autoritățile din Hamburg au înființat așa-numitele "cutii pentru bebeluși", în care nou-născuții vor putea fi abandonați păstrînd anonimatul mamei și asigurînd siguranța copilului, informează AFP.

Această "cutie pentru bebeluși", care a fost imaginată pe principiul cutiei de scrisori, va permite femeilor care nu își pot păstra copilul să-l abadoneze într-o instituție specializată, punîndu-l înăuntru după ce ridică o clapetă. Un pat plasat în spatele clapetei îl va primi în siguranță pe micuț, iar senzorii instalați alături vor avertiza imediat personalul instituției. Proiectul lansat la inițiativa asociației "SterniPark" prevede opt săptămîni de așteptare, în care mama poate veni să-și ia copilul înapoi.

Acest proiect a fost foarte bine primit de populație și de oficialități, care au subliniat că astfel poate fi salvată viața multor nou-născuți. Biserica a susținut și ea acest concept, care "contribuie la împiedicarea avorturilor și a maltratării copiilor".

Hamburg este al doilea oraș german care pune în practică acest proiect. Primul a fost Amberg din Bavaria, unde "proiectul Moise" funcționează de mai bine de un an.

Potrivit autorităților, în curînd orașele Fulda și Frankfurt vor lansa programe similare.

Potrivit presei germane, anul trecut la Hamburg au fost abadonați cinci nou-născuți, dintre care doi în condiții absolut sordide: o fetiță a fost aruncată goală într-un container de gunoi, iar trei luni mai tîrziu angajații unei companii de reciclare a materialelor au găsit un bebeluș într-o cutie de carton.

UN TURC S-A ÎMBRĂCAT ÎN FUSTĂ PENTRU A PROTESTA FAȚĂ DE DOMINAȚIA MASCULINĂ

Un angajat al primăriei din Canakkale, Turcia, s-a îmbrăcat, miercuri, în fustă și a apărut în piața principală a orașului pentru a protesta față de "hărțuirea femeilor", informează AFP.

Huseyin Erdogan, de 46 de ani, șeful administrației municipale din Canakkale, a ales ca zi a protestului chiar 8 martie, Ziua Femeii. El a întrerupt manifestările solemne și plictisitoare desfășurate cu această ocazie, la care asistau în jur de 200 de persoane, pentru a "protesta față de dominația masculină și hărțuirea permanentă căreia îi cad victimă femeile, într-un moment în care Turcia se pregătește să intre în Europa".

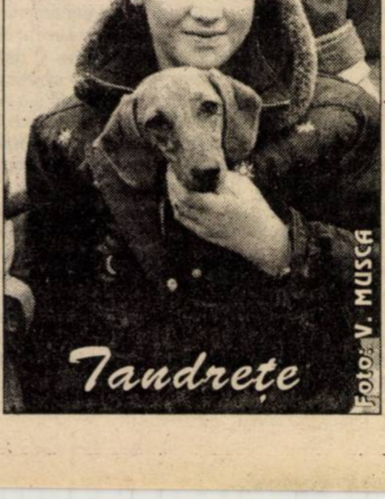

Tandrețe

Foto: V. MUSCA

ÎNVÂRTITE ȘI SUCITE

ORIZONTAL: 1. Tip de leagăn - Breaz la cap! 2. Prins în brațe ....- ... stă pe muchie de cuțit. 3. Umblă cu vorbe la casa omului - Scoate capul! 4. Tratat moral - ... cât vezi cu ochii (fem.) 5. Cap de rinocer! - Pus la început! 6. Pasat la dreapta! - Suferă de frig. 7. Măsură în mare (pl.) - Unul gol, goluț. 8. Puse la sărit - Tu, cel de la țară. 9. Tip de învârteală (pl.) - Venit din când în când. 10. Varietate de înapoiat (pl.).

VERTICAL: 1. Aruncat înainte, vine înapoi. 2. Umblă în stare de ebrietate (fem.). 3. Soră cu moartea. O anume fericire făcută... praf. 4. Umblă cu propteli - Negru autohton meșter în lemne. 5. „Enigma” vol. 2, 3, 4! - Merge ca trasă de cai (pl). 6. Evidențiată de la început! - Pom de dulceață amară. 7. Deschisă la subsol (pl.). 8. E împotrivă - Umblat cu finețe - Rușinat la fată! 9. Dă de-a latul cu piciorul - Dă de capăt. 10. Trecută prin munți (pl.).

DICȚIONAR: RUDAR, RIST

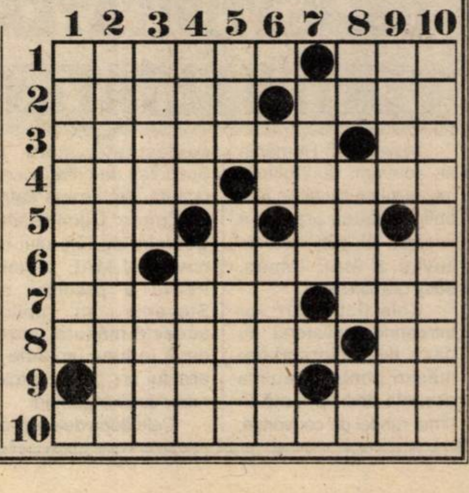

CIA și FBI au constatat

O SPORIRE ÎNGRIJORĂTOARE A ACTIVITĂȚILOR DE SPIONAJ ALE CHINEI PE TERITORIUL AMERICAN

Serviciile de spionaj ale Chinei și-au intensificat în mod considerabil, în ultimii zece ani, activitățile pe teritoriul SUA, în special pe linie economică și militară, se subliniază într-un raport comun al CIA și FBI, dat publicității săptămîna aceasta și citat de AFP.

Se constată, de asemenea, o amplificare a eforturilor Beijingului de influențare a politicii SUA în mai multe domenii, în primul rînd în ceea ce privește statutul Taiwanului.

Pentru a-și duce la îndeplinire sarcinile ce le-au fost încredințate, serviciile chineze recurg la o serie elemente de sprijin, mergînd de la studenții trimiși la specializare în SUA, pînă la diplomați, oameni de știință, delegații comerciale și cetățeni de naționalitate chineză stabiliți în SUA.

"Tentativele Chinei de a intra în posesia unor date esențiale privind tehnologia militară de vîrf americană s-au accentuat în timpul războiului din Golf (1991) și au devenit foarte insistente după conflictul din Iugoslavia (mai 1999)", se spune în raportul CIA și al FBI.

Campania de spionaj a Chinei a luat o tentă realmente agresivă, îndeosebi după vizita în SUA, în iunie 1995, a președintelui Taiwanului, Lee Teng-Hui.

LIDERII CECENI ÎNCEARCĂ SĂ PĂRĂSEASCĂ ȚARA

Liderii separatiști, printre care și președintele Aslan Mașhadov, se află, încă, pe teritoriul Ceceniei, dar încearcă să părăsească țara, a declarat, ieri, directorul FSB -şerviciul rus de securitate, fostul KGB - Nikolai Patrușev, citat de Interfax, preluată de AFP.

"Aslan Mașhadov, Șamil Basaev și Khattab - președintele cecen și doi dintre cei mai cunoscuți lideri ai gherilelor cecene - se află, încă, pe teritoriul Ceceniei, dar încearcă, în prezent, să părăsească republica", a declarat Patrușev.

El a adăugat că FSB veghează pentru a împiedica fuga din Rusia a celor trei lideri ceceni, pe care rușii au promis că îi vor aresta în decursul operațiunilor "antiteroriste" din Cecenia.

Conform agenției RIA-Novosti, Basaev și Khattab, liderii gherilelor cecene, care se găsesc, încă, în zona trecătorii Argun, din sudul republicii, au suferit pierderi majore și au decis să se regrupeze, mai întîi, în est, la Vedeno, și apoi în regiunea Guderme, în estul capitalei Groznîi.

În cazul poluării cu cianuri

REPREZENTANTUL GUVERNULUI UNGAR ESTE FAVORABIL NEGOCIERILOR, NU ACȚIUNILOR ÎN JUSTIȚIE

Guvernele ungar și român ar trebui să folosească mijloacele diplomației pentru a-și reglementa diferendul legat de despăgubirile cuvenite de pe urma poluării cu cianuri, a declarat, joi, la o conferință de presă, Janos Gonczy, reprezentantul Guvernului ungar însărcinat cu problemele refacerii echilibrului ecologic al Tisei, informează MTI.

Ungaria și România au nevoie să gîndească dincolo de problema refacerii echilibrului ecologic și să aibă în vedere o dezvoltare pe termen lung a regiunii. Cooperarea dintre cele două țări va contribui nu numai la reducerea tensiunilor dintre ele, dar, dacă își vor exprima nevoile într-un mod constant, vor reuși să aibă acces la o varietate de resurse monetare internaționale, a mai spus reprezentantul Guvernului ungar.

Vorbind despre pagubele cauzate de cianuri, Gonczy a declarat că va fi evaluată amploarea pagubelor, însă determinarea costului lor exact va dura pînă la sfîrșitul anului. S-a stabilit, totuși, că dacă deversarea de cianură ar fi avut loc în Ungaria, cel care ar fi fost la originea poluării ar fi fost amendat cu 30 de miliarde de forinți (aproximativ 114 milioane de dolari), pentru pagubele directe și indirecte cauzate.

Pe de altă parte, Robert Rakics, șef de departament la Ministerul ungar al Mediului, a declarat, joi, la Budapesta, că România a indicat 200 de potențiale surse de poluare în zona de vărsare a rîului Someș, cea mai mare parte a acestora fiind unități industriale, iar 40 dintre sursele de poluare fiind situate de partea ungară a rîului.

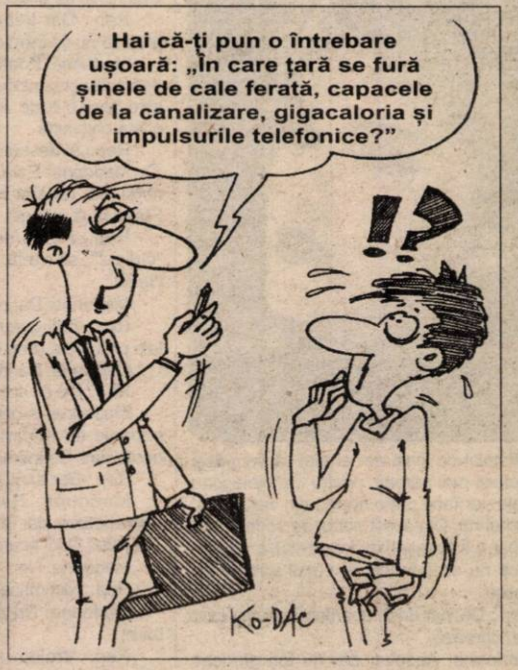
Hai că-ți pun o întrebare ușoară: „În care țară se fură șinele de cale ferată, capacele de la canalizare, gigacaloria și impulsurile telefonice?”
!?
Ko-DAc

Belgradul ar fi putut obține informații privind raidurile NATO în Iugoslavia prin interceptarea faxurilor

Responsablii NATO ar fi putut furniza Guvernului sîrb, din neglijență, anul trecut, informații referitoare a loviturile aeriene din timpul războiului din Kosovo, trimițînd prin fax guvernelor lor documente privind planurile de zbor, a afirmat, ieri, la Hong Kong, purtătorul de cuvînt al Pentagonului, Kenneth Bacon, citat de AFP.

"Analiștii noștri consideră că este vorba de neglijență în materie de comunicații", a declarat Kenneth Bacon, comentînd afirmațiile apărute în presa londoneză cu privire la presupusa prezență în cadrul comandamentului NATO a unui spion care ar fi transmis informații Belgradului, anul trecut, în primele două săptămîni de lovituri aeriene.

"Noi credem că este posibil ca unele persoane să fi trimis faxuri guvernelor lor, cuprinzînd note sau comentarii cu privire la ordinele de efectuare a misiunilor aeriene", a explicat purtătorul de cuvînt al Pentagonului, care îl însoțește pe secretarul american al Apărării, Wiliam Cohen, în turneul pe care acesta îl efectuează în Asia. "Sîrbii dețin, ca și alte țări, programe de interceptare a comunicațiilor și există posibilitatea să fi interceptat unele dintre aceste faxuri", a precizat el.

Cotidianul "Guardian" a publicat, joi, la Londra, primele rapoarte referitoare la această afacere, precizînd că NATO a recunoscut existența unui raport secret american care sugerează prezența unui spion în cadrul Alianței, la începutul războiului din Kosovo.

SLOVENIA RENUNȚĂ LA OBLIGATIVITATEA VIZELOR PENTRU CETĂȚENII ROMÂNI

Slovenia și România au convenit restabilirea regimului de circulație fără obligativitatea vizelor, a anunțat, joi, purtătorul de cuvînt al MAE român, Ireny Comaroschi.

Cele două țări vor întreprinde unilateral, pe bază de reciprocitate, măsuri pentru a aplica această decizie luată în urma rundei de convorbiri, desfășurate, marți, la București de către secretarii de stat Ernest Petric și Eugen Dijmărescu. Conform purtătorului de cuvînt al MAE român, Petric a precizat că Slovenia va aplica această măsură, introdusă în luna ianuarie a acestui an, peste aproximativ două săptămîni.

Cele două delegații au convenit inițierea de negocieri, la 22 martie, la București, pentru încheierea noului Acord de readmisie a persoanelor și a Acordului privind cooperarea în lupta împotriva crimei organizate, traficului de droguri și migrației ilegale, în conformitate cu cerințele Uniunii Europene.

GUVERNUL NORVEGIAN DE CENTRU-DREAPTA ȘI-A DEPUS DEMISIA

Guvernul de coaliție de centru-dreapta din Norvegia a demisionat, joi seara, după ce Parlamentul monocameral de la Oslo (Storting) a refuzat acordarea încrederii pentru premierul creștin-democrat Kjell Magne Bondevik, informează AFP.

Votul de încredere care a avut loc, în cursul serii, în Parlamentul de la Oslo, a reunit 152 de deputați, 81 votînd împotriva Guvernului și numai 71 în favoarea lui. Treisprezece deputați nu au fost prezenți la ședință.

Premierul Bondevik a declarat că se va duce, vineri, la rege, pentru a-l anunța că renunță la funcția de șef al Guvernului. El a mai spus că îi va recomanda regelui Harald să-l însărcineze pe laburistul Jens Stoltenberg să formeze un nou Cabinet. Bondevik a respins, astfel, o propunere făcută de Partidul Conservator (de opoziție) de a forma o "mare coaliție" de dreapta. "Ar fi greșit să formăm un nou guvern cu un partid care a contribuit la îndepărtarea noastră de la putere", a explicat Bondevik.

Căderea guvernului minoritar condus de Bondevik, din care făceau parte creștin-democrații, centriștii și liberalii, a fost provocată de laburiștii din opoziție și de conservatori, din cauza controversei legate de folosirea centralelor electrice pe bază de gaz metan. Cele două partide, care erau favorabile centralelor cu gaz metan, dispun împreună de 88 de mandate din cele 165 ale Parlamentului, în timp ce coaliția guvernamentală, care se opune cu vehemență construirii acestor centrale considerate prea poluante, nu dispunea decît de 42 de voturi.

Căderea Guvernului Bondevik nu va duce, însă, la alegeri legislative anticipate. Constituția norvegiană stipulează că alegerile nu pot avea loc decît o dată la patru ani, iar următorul scrutin este programat în septembrie 2001.

Pentru a nu fi pus în "minoritate", Bondevik a introdus o moțiune prin care propunea unele amendamente la legea care limitează emisia produselor cu efecte de seră, ca un preambul pentru autorizarea construirii centralelor cu gaz metan - un "artificiu legal" care, potrivit comentatorilor, ar fi trebuit să descurajeze opoziția să voteze în favoarea centralelor cu gaz metan. Laburiștii și conservatorii au apreciat, totuși, că este preferabil să se producă electricitate cu ajutorul gazului metan, decît să se importe electricitate și mai poluantă, produsă cu ajutorul cărbunelui.

Dosarul aparent secundar al centralelor cu gaz servea, de fapt, potrivit specialiștilor, drept pretext pentru guvern și parlament de a fixa echilibrul puterilor între Executiv și Legislativ. O dată cu apropierea viitoarelor alegeri legislative, opoziția laburistă s-a arătat, în ultimele săptămîni, din ce în ce mai activă, profitînd de faptul că guvernul de coaliție nu dispunea de majoritate parlamentară.

Laburistul Jens Stoltenberg, care, după toate probabilitățile, va fi noul premier norvegian, a înregistrat, joi, o victorie personală, determinînd căderea Guvernului Bondevik, ceea ce îi va permite să contribuie la reabilitarea partidului său, înfrînt la alegerile legislative din 1997.

FAPT DIVERS

Muzeu dedicat artei secolului 21

Primul muzeu dedicat artei secolului 21, Centrul de Artă Mori, se va deschide în 2003 la Tokyo, în colaborare cu Muzeul de Artă Modernă din New York (MOMA), informează AFP.

Muzeul, care va fi cuprinde și artă de la sfîrșitul secolului 20, va beneficia și de colaborarea Academiei Regale de Artă din Londra ca și de cea a altor instituții din lumea culturală, a precizat MOMA, în cadrul unei conferințe de presă care a avut loc la sediul său din Manhattan.

Centrul Mori va expune capodopere de artă arhitecturală și design, a anunțat antreprenorul urban japonez Minoru Mori, cel care a avut această inițiativă și care va da numele său noului muzeu.

Ajutorul MOMA, coordonat de specialistul în artă contemporană Gleen D. Lowry, va privi în special domeniul designului. De asemenea, cele două instituții vor colabora în organizarea noului muzeu și în cadrul unor expoziții speciale.

În timpul Carnavalului de la Rio au fost asasinate 114 persoane

Celebrul Carnaval de la Rio s-a soldat cu 114 asasinate, care au avut loc între 3 și 8 martie, a anunțat un purtător de cuvînt al Ministerului brazilian de Interne, transmite AFP.

În 1999, poliția a înregistrat 107 asasinate în Rio de Janeiro, oraș care are 9,5 milioane de locuitori. Numărul turiștilor care au fost victime ale furturilor în acest an s-a ridicat la 69, față de 75 anul trecut, a precizat purtătorul de cuvînt.

În acest an, 315.000 de turiști - dintre care 20 la sută din străinătate - au vizitat Rio de Janeiro în timpul Carnavalului, adică mai mult cu 15 la sută decît în 1999.

În același timp, la Sao Paolo, cel mai mare oraș brazilian, care are 16 milioane de locuitori, în timpul Carnavalului au avut loc 204 asasinate, față de 230, anul trecut.

Poliția rutieră braziliană a anunțat că în acest an 124 de persoane au murit în accidente de mașină în timpul Carnavalului, față de 135 anul trecut.

Operațiunea "Carnaval 2000" a mobilizat 3.500 de polițiști, care au ținut sub supraveghere 55.000 de kilometri de stradă. În total, pentru această operațiune au fost folosite 2.000 de mașini și două elicoptere.

Extrădat în Bulgaria

Presupusul asasin al fostului premier bulgar Andrei Lukanov, ucis în 1996, în fața casei sale, a fost extrădat, joi, de Rusia, în Bulgaria, a anunțat Ministerul bulgar de Interne, informează AFP.

Rusul Oleg Proțenko a fost arestat, pe 20 ianuarie, în Rusia.

El este bănuit că l-a împușcat, pe 2 octombrie 1996, pe Lukanov, la cererea unui antreprenor bulgar, Anghel Vasilev, extrădat și el în luna septembrie a anului trecut, de către Republica Cehă.

Compania de construcții "Colonel", a lui Vasilev, face parte din grupul economic "Orion", acuzat, în justiție, de deturnarea fondurilor mai multor bănci bulgare.

În anul 1996, Lukanov, care, în acea perioadă, era un deputat influent al Partidului Socialist (PSB, fost comunist) critica guvernul, acuzat că privilegiază grupul economic "Orion".

Andrei Lukanov a fost, în 1990, prim-ministru în două guverne comuniste reformatoare. El a fost unul dintre inițiatorii înlocuirii, pe 10 noiembrie 1989, a dictatorului comunist, Todor Jivkov, care, de 35 de ani, conducea partidul și statul bulgar.

Joerg Haider - criticat de o comisie a Congresului american

Comisia pentru relații internaționale a Camerei Reprezentanților a adus, joi, acuze liderului de extremă-dreapta austriac, Joerg Haider și partidului său, folsind sintagma "antidemocratic, rasist și xenofob", informează AFP.

Comisia a aprobat în unanimitate o rezoluție în privința lui Joerg Haider, prin care este exprimat regretul pentru rolul pe care partidul acestuia îl are în guvern și se cere președintelui Bill Clinton să arate îngrijorarea Statelor Unite față de situația din Austria.

"Este important să ne exprimăm, în modul cel mai clar, respingerea față de tentativele demagogice ale lui Haider de a accentua resentimentele importantei comunități de imigranți din Austria și față de simpatiile sale aparente pentru aspecte ale tragicului trecut nazist al țării", a declarat președintele comisiei, republicanul Benjamin Gilman.

Rezoluția cere, pe de altă parte, Guvernului american să "supravegheze cu atenție politica Austriei, pentru ca, în cazul în care vor fi necesare noi acțiuni (ale SUA), americanii să poată acționa, fără întîrziere".

SC „VINALCOOL" SA ARAD

Consiliul de Administrație al SC Vinalcool SA Arad, convoacă Adunarea Generală Ordinară a Acționarilor, pentru 06.04.2000, ora 10,00 la sediul societății din Arad, Calea Timișorii nr. 30, cu următoarea

ORDINEA DE ZI

1. Raportul Consiliului de Administrație privind activitatea pe anul 1999.
2. Raportul Comisiei de Cenzori
3. Aprobarea Bilanțului contabil și a Contului de profit și pierderi pe anul 1999.
4. Aprobarea Bugetului de venituri și cheltuieli pe anul 2000.
5. Diverse.

În cazul în care nu se întrunește cvorumul necesar adunarea generală se reconvoacă pentru data de 07.04.2000, ora 10,00, în același loc.

S.C. A. CRISCOM S.A.

cu sediul în Chișineu-Criș, str. Înfrățirii nr. 125

VINDE:

Marți 28.03.2000, ora 10,00 la sediul societății următoarele:

Active	Preț de pornire
Ferma 6 Dohangia	2.812.051.000 lei
Ferma 7 Socodor	3.068.283.000 lei

Caiet de sarcini și detalii la sediul societății sau la **telefon: 523009.**

În caz de neadjudecare licitația se repetă în fiecare marți la ora 10,00.

Director,
Ing. PALFI TIBERIU

NON STOP
OANA
23 ANI
JOACĂ - TE CU MINE...
SEX PLAY
891.999

HÂRTIE AMBALAJ

Vindem

HÂRTIE AMBALAJ

pentru împachetat produse alimentare și nealimentare

TELEFON: 094-853847.

ÎN DIRECT
SEX TOTAL
Fă-mă ACUM
89-15-15
GRATUIT primele 20 secunde
Tarif - 7650 lei / 30 secunde
INTERZIS MINORILOR

CONVOCATOR

Consiliul de Administrație al S.C. SILVA S.A. cu sediul în Reghin, str. Gurghiului nr. 65, înmatriculată, la ORC de pe lângă CCI Mureș sub nr. J26/663/1995 convoacă Adunarea generală ordinară a acționarilor la data de 29 martie 2000, ora 16,30, la Casa de Cultură a Sindicatelor din Constanța, B-dul Alexandru Lăpușneanu nr. 1, pentru toți deținătorii de acțiuni înregistrați nominal la Registrul Român al Acționarilor la sfârșitul zilei de 24 februarie 2000.

ORDINEA DE ZI A ADUNĂRII GENERALE ORDINARE A ACȚIONARILOR DE LA S.C. SILVA S.A. REGHIN DIN 29.03.2000

1. Raportul Consiliului de Administrație
2. Raportul Comisiei de Cenzori și a Cenzorului independent
3. Bilanțul contabil pe anul 1999
4. Bugetul de venituri și cheltuieli pentru anul 2000
5. Programul de investiții pe 2000
6. Fixarea remunerației administratorilor și cenzorilor pentru exercițiul în curs
7. Fixarea dividendului
8. Diverse.

Începând cu data de 18.03.2000, documentele și materialele informative, referitoare la punctele de pe ordinea de zi, se pot consulta și procura contra cost de la sediul societății. Informații suplimentare la tel. 065/537800 sau 057/289366.

Formularele de procuri speciale se pot obține de la sediul societății și se vor depune / expedia până la data de 28.03.2000 pe adresa S.C. SILVA S.A. Reghin.

În cazul neîndeplinirii cvorumului necesar de prezență, Adunarea generală ordinară a acționarilor va avea loc joi pe data de 30.03.2000 la ora 12,00 în Constanța, Casa de Cultură a Sindicatelor, B-dul Al. Lăpușneanu nr. 1.

VASILE CIURBA
PREȘEDINTE AL
CONSILIULUI DE ADMINISTRAȚIE

CONVOCARE

a adunării generale extraordinare a acționarilor S.C. SILVA S.A. Reghin

Consiliul de Administrație al S.C. Silva S.A. convoacă adunarea generală extraordinară a acționarilor S.C. Silva S.A. cu sediul în Reghin, Str. Gurghiului Nr. 65, înregistrată în Registrul Comerțului din Județul Mureș din data de 21.2.1991 sub Nr. J/26/663/1995 miercuri în data de 29.03.2000 la ora 17,30 în Constanța, Casa de Cultură a Sindicatelor, Bd. Alexandru Lăpușneanu Nr. 1. Au dreptul de a participa la adunarea generală acei acționari care la sfârșitul zilei de 24.02.2000 sunt înscriși în Registrul Acționarilor.

Adunarea generală extraordinară a acționarilor are următoarea ordine de zi:

1. S.C. Silva S.A. va fuziona prin contopire prin transmiterea universală a patrimoniului către o nouă societate ce urmează a fi înființată ca efect al fuziunii.

În cadrul acestei fuziuni prin contopire vor mai participa S.C. Bere Craiova S.A. cu sediul în Str. Nicolae Titulescu Nr. 176, Craiova, Jud. Dolj înmatriculată în Registrul Comerțului sub nr. J/16/184/1991, S.C. Malbera S.A. cu sediul în Constanța, Șoseaua Industrială Nr. 1 înmatriculată în Registrul Comerțului Jud. Constanța sub Nr. J/13/554/1991 și S.C. Brau Union România S.A. cu sediul în Reghin, Str. Gurghiului Nr. 65, înmatriculată în registrul Jud. Mureș, sub Nr. J/26/275/1999, fiecare prin transmiterea universală a patrimoniului către societatea ce urmează a fi înființată.

2. Consiliul de Administrație al S.C. Silva S.A. este împuternicit să întocmească împreună cu Consiliile de Administrație ale S.C. Bere Craiova S.A., S.C. Malbera S.A. și S.C. Brau Union România S.A. un proiect de fuziune în conformitate cu art. 236 din Legea 31/1990 (republicată) și să îl înainteze la oficiul registrului comerțului unde este înmatriculată fiecare societate participantă la fuziune.

3. Diverse

În cazul neîndeplinirii cvorumului necesar de prezență, adunarea generală extraordinară a acționarilor va avea loc joi, pe data de 30.03.2000 la ora 13,00 în Constanța, Casa de Cultură a Sindicatelor, Bd. Alexandru Lăpușneanu Nr. 1.

Acționarii sunt rugați să prezinte pașaportul sau un alt document doveditor al identității ca să se asigure accesul exclusiv al acționarilor la adunarea generală extraordinară. Acționarii persoane juridice de orice tip pot fi reprezentați de reprezentanții lor legali sau de persoane autorizate cu o împuternicire scrisă. Acționarii care sunt persoane fizice pot fi reprezentați de alți acționari în baza unei împuterniciri speciale. Împuternicirile trebuie prezentate cel mai târziu cu 30 de minute înainte de ora stabilită pentru începerea adunării generale extraordinare.

Începând cu data de 24.03.2000 documentele și materialele informative referitoare la problemele incluse în ordinea de zi pot fi consultate de către acționari și copia contra cost la sediul S.C. Silva S.A.

Consiliul de Administrație

100% HARD SEX
Fă-o cu mine!
GRATIS 20" - 7550 lei / 30"
SEX PLANET
89.18.18
INTERZIS MINORILOR

891.001
ador SEXUL TOTAL
NOU
SPECIAL
Gratuit 20 sec.
Tarif: 7.700 lei / 30 sec.

891 888
GRATIS 20" - 7500 lei / 30"
XXX
ABSOLUT NOU
BIZAR

SUNĂ ACUM
NEW-HOT
...tu ești partenerul meu...
891.666
GRATUIT 30 sec.
TARIF: 7.700 LEI / 30 SEC.

SEX - PHONE
Pune-mi-o Acum!!!
GRATIS 20" - 7450 lei / 30"
891.393
DOAR PENTRU ADULTI

SUNĂ ACUM
NOU în ARAD
plăceri interzise
891.300
GRATUIT 20 sec.
TARIF: 7.650 LEI / 30 SEC.

Firma **eta-2u Arad** angajează

● **reprezentant vânzări tehnică de calcul**

Condiții:

- ◆ stagiul militar satisfăcut;
- ◆ domiciliul stabil în Arad;
- ◆ posesor permis de conducere;
- ◆ cunoștințe în domeniu hard și soft;
- ◆ experiență în vânzări

Informații tel/fax 057/251838, arad @ eta2u.ro
sau la sediul firmei: Arad, str. Cloșca nr. 2

ANIVERSĂRI

Mâine 12 martie, floarea vieții mele

BUSOIANU ROBERTA DENISA

împlinește 2 anișori. Bunica Cati îți dăruiește toate florile din lume, să fii sănătoasă și fericită în viață „LA MULȚI ANI!", cea care te iubește nespus de mult, cu multă dragoste.

VÂNZĂRI APARTAMENTE O CAMERA

Vând garsonieră et. III, Confecții. Telefon 094 556 873. (5709)

Vând garsonieră cf. I, Alfa, bl. 29, et. III. Informații telefon 258670 sau 286619, după ora 16. (6123)

Vând apartament 1 (una) cameră (ne)mobilat, 40 mp, parchetat, faianțat, balcon închis, aproape de stația tramvai, zona Alfa. Informații telefon 221329. (6187)

Vând garsonieră mobilată, cf. I, Vlaicu Z15. Telefon 234964. (6205)

Vând apartament una cameră, Grădiște, bloc cărămidă, cu îmbunătățiri, et. II. Telefon 223277, 257664 sau 092.784.573. (6218)

Vând apartament 1 cameră, blocurile noi, et. I. Telefon 210740. (6203)

Vând garsonieră, confort III, zona Romanilor. Telefon 231769. (6190)

Vând garsonieră confort I, etaj I, Miorița; mobilată, utilată; 10.800 DM negociabil. Telefon 094. 702.887. (5290)

Vând (închiriez) garsonieră confort I, Confecții, bloc P3, ap. 57; vizibilă azi, orele 11-20 și mâine orele 8-12. (6436)

VÂNZĂRI APARTAMENTE DOUĂ CAMERE

Vând apartament 2 camere, amenajat stil occidental, str. Miron Costin, et. III, preț 26.000 DM, negociabil. Telefon 094.160.581. (5673)

Vând apartament 2 camere, dependințe, str. Mărășești. Informații telefon 273687. (5682)

Vând urgent (ieftin) apartament 2 camere, decomandat, Alfa. Telefon 258391. (5875)

Vând apartament 2 camere, A. Vlaicu, 10.500 DM negociabil. Telefon 248571. (5889)

Vând urgent apartament 2 camere, Alfa, îmbunătățit, parter. Telefon 094.803.940. (6038)

Vând apartament 2 camere, zona Podgoria, et. 4/4. Telefon 219878, 092 372 730. (6200)

Vând 2 apartamente 2-3 camere, zonă bună. Telefon 210740. (6203)

Vând apartament 2 camere, Piața Spitalului, et. I. Telefon 210740. (6203)

Vând apartament 2 camere, central, et. I, lângă BCR. Telefon 238812. (6224)

Vând apartament 2 camere, Polivalentă, confort sporit. Vizibil și telefon numai duminică 222318. (6189)

Vând urgent apartament 2 camere, Fortuna, et. 7/10. Telefon 246865. (6149)

Vând apartament 2 camere, ultracentral. Telefon 094.568853; 276216. (6338)

Vând apartament 2 camere, îmbunătățit, zona Grădiște. Telefon 221340. (6351)

Vând apartament 2 camere, în Sebiș sau schimb în Ineu. Telefon 421247, 511886. (0347455)

Vând urgent în Ineu, apartament 2 camere, central. Telefon 511479; 095.645.174. (4811276)

Vând apartament în Lipova, cu două camere, decomandate, cu îmbunătățiri. Telefon 094.477.092. (2967010)

Vând apartament două camere, la parter, zona Intim Lipova. Telefon 561698. (2967009)

Vând apartament 2 camere, parter, preț 10.500 DM, negociabil. Telefon 263460; 248934. (6353)

Vând apartament 2 camere, decomandat, ultracentral, parter, bun pentru privatizare, birouri, cabinete. Telefon 094.511.157. (5877)

VÂNZĂRI APARTAMENTE TREI CAMERE

Vând urgent apartament 3 camere, decomandat, cf. I, zona gării, 18.000 DM, negociabil. Telefon 235676, orele 18-20. (5346)

Vând apartament Samantha, 3 camere, îmbunătățit. Telefon 234510, 092 621 312. (6172)

Vând apartament bloc 3 camere, central, Bd. Revoluției. Telefon 283679. (6005)

Vând apartament 3 camere, în Calea Romanilor, nr. 2, bloc K2-1, ap. 16, etaj III; zilnic între orele 16-20. (5581)

Vând apartament 3 camere, zona Spitalului, 37.000 DM, negociabil. Telefon 253282. (6396)

VÂNZĂRI APARTAMENTE PATRU-CINCI CAMERE

Vând apartament 4 camere, Micălaca 700, et. I, decomandat, toate îmbunătățirile posibile, ultramodern. Telefon 057-230607, 094 556 717. (5680)

Vând apartament 5 camere, Miorița, decomandate, parchetate, 2 băi, 2 balcoane, telefon, satelit, boxă. Telefon 057-289030, 092 343 471. (6091)

Vând apartament 4 camere + mansardă, ultracentral, parter, bun pentru firme, cabinet medical. Telefon 257077, 094 583 438. (6145)

Vând apartament 4 camere, deosebit, Banu Mărăcine, 30.000 DM. Telefon 210740. (6203)

Vând apartament 4 camere, Vlaicu, bl. Z.26, et. 8/8, îmbunătățit. Telefon 281479; 251438. (6151)

VÂNZĂRI CASE

Vând casă, stare bună, localitatea Variașul Mic, trei camere, bucătărie, baie, antreu, tereasă, garaj, anexe și un ha grădină. Telefon 256195; 276957. (6369)

Vând casă nou construită, 1994, 3 camere, dependințe (apă, telefon, gaz, cablu), Gai. Telefon 289667. (3659)

VÂND URGENT CASĂ MARE, două corpuri, grădină cu pomi, suprafață 900 mp. Telefon 092.239.471; 256543. (f.974360)

Vând casă, ultracentral, singur în curte, excelent pentru construcție firme. Telefon 272626; 092.281.508. (5145)

Vând casă, Pîrneava, 2 apartamente, apă, baie, gaz, grădină 1.000 mp, preț convenabil. Informații telefon 094.555.452. (5208)

Vând casă mare + depozit 1500 mp construcție 1993 - 1994, Aradul Nou. Telefon 092.207.518. (5981)

Vând casă mobilată, zona Confecții. Telefon 256720. (5677)

Vând vilă parțial finisată excelentă privatizare, 2 familii, teren 936 mp, Aradul Nou, preț la fața locului. Telefon 092 703 126, 278077. (5773)

Casă de vânzare, 4 camere, bucătărie, grădină și alte anexe, Pecica str. Dumici nr. 289. Telefon 469758. (5944)

Vând casă mobilată cu grădină, Zimandul Nou; 14.000 DM. Telefon 264198. (5964)

Vând casă cărămidă, central, Curtici, grădină, garaj, baie, anexe. Telefon 464292. (5819)

Vând casă, grădină, în Vărșand, 5.000 DM, negociabil. Telefon 530193. (5437)

Vând urgent casă în Gai, str. Ion Creangă nr. 27. (6222)

Vând urgent casă, Zimand Cuz nr. 258, la șosea. Telefon 248053. (6149)

Vând casă cu grădină mare în Munar nr. 110. Informații Munar nr. 102 sau telefon 260558. (6226)

Vând casă mare în Șiria str. 85 Infanterie nr. 148A, lângă parcul Slavici, 3 camere, bucătărie, baie, magazie 100 mp, pivniță 200 mp, grădină. Telefon 272872. (6340)

Vând casă compusă din 2 apartamente, în Pîrneava. Telefon 273554. (6364)

Vând casă la 25 km de Arad cu grădină mare, anexe, cocină capacitate creștere 100 porci, 2 ha pământ și 0.70 ha fânețe sau schimb apartament 2 camere în Arad. Telefon 092.525.283 sau 056/127581. (6366)

Vând casă, central, parter-alimentara, striptease, etaj-apartament. Telefon 234862. (5920)

Vând casă 2 camere, curte, grădină, str. Remus, nr. 11. Telefon 283679. (6005)

Vând casă cu etaj, 6 camere, curte, grădină, gaz; str. Remus nr. 13. Telefon 283679. (6005)

Vând casă etaj, 4 camere, dependințe, grădină, Pecica. Telefon 093 226 592. (4873514)

Vând urgent, casă 2 camere, Zimand Cuz, construcție 1996, bucătărie, baie, anexă animale, grădină mare, posibilități mansardă. Telefon 092 343 471, 057-289030. (6091)

Vând casă, complet mobilată, mansardată, toate utilitățile, Grădiște. Telefon 092 275 276. (6122)

Vând, în Ghioroc, pe Valea Domnească, casă de vacanță, vie, pomi fructiferi, dotat cu instalație electrică. Telefon 232810, după masă. (6124)

Vând casă nouă sau schimb cu apartament 2 camere + diferență. Telefon 216378. (6106)

Vând casă 4 camere, bucătărie, baie, cu gaz metan, teren 1.400 mp, garaj, viță vie, pomi fructiferi, comuna Zădăreni. Telefon 257077, 094 625 848. (6145)

Vând casă, str. Poetului nr. 49, gaz, apă, posibil privatizare. Telefon 212847. (6167)

Vând casă în Pârneava (str. Eftimie Murgu), 3 camere, anexe, suprafața 900 mp. Telefon 250466. (6170)

Vând casă cu grădină, cu căpșuni, Covăsânț. Telefon 094 181 861. (6216)

Vând în Timișoara, ultracentral, vilă cu 2 apartamente, dependințe și grădină, poate fi și sediu firmă. Informații telefon 282920. (6416)

Vând casă 4 camere, grădină, în Grădiște, preț 62.000 DM, negociabil. Telefon 276724. (6384)

Vând casă cu grădină, 2 camere, bucătărie, cămară, coridor, pivniță, anexe gospodărești, gaz stradal, zonă înaltă, str. Ulmului nr. 15A, 40.000 DM. Telefon 231985, după ora 19. (6398)

Vând casă, sat Călugăreni nr.81. Informații telefon 274404. (6405)

Vând casă în Cuvin nr. 416, ocupabilă imediat, toate dependințele. Telefon 461520. (6408)

Vând casă modestă 4 camere, bucătărie, baie, canalizare, gaz stradal, Grădiște, 720 mp, preț 35.000 DM. Telefon 224322. (6179)

Vând casă 2 apartamente cu spațiu comercial. Telefon 270789. (6210)

Vând casă mare cu grădină 1345 mp, 12 km de Arad. Telefon 224322. (6179)

Vând casă în Curtici, str. V. Goldiș nr. 27. Telefon 464350. (3231533)

Vând casă mare cu grădină în Ineu, str. N. Bălcescu nr. 47. Telefon 511265. (0347456)

VÂNZĂRI SPAȚII

Vând bar în Grădiște, în stare de funcționare, program non stop, dotat complet, suprafață 26 mp, 2 încăperi + terasă. Informații după ora 14, telefon 057/259123. (5906)

Vând magazin 150 mp, zona Alfa, bine amenajat. Telefon 092.209.665.

Vând spațiu comercial, dotat cu bar, bucătărie în Ștrandul Neptun. Telefon 092.744.730. (6368)

Vând (schimb) spațiu ultracentral, 165 mp. Telefon 094.478.575 sau 276898. (6043)

Vând spațiu comercial 100 mp, vitrină frig orizontală, cu 2 motoare, aparat înghețată 1 braț; Ford Tranzit pentru persoane, stare foarte bună; expresou cafea 3 brațe; toate în Vladimirescu. Telefon 092.758.964. (6023)

Vând spațiu ultracentral și apartament 2-3 camere. Telefon 213113. (6372)

Vând spații, zonă centrală. Telefon 093.253.651. (6351)

Vând (închiriez) spațiu central. Informații telefon 092.538.918. (6402)

VÂNZĂRI TERENURI

Vând sălaș cu 0,8 ha pământ lângă Pădurea Ceala Arad. Telefon 094 234 708. (0344586)

Vând 50 ari pământ arabil, la șoseaua din Sînleani. Informații str. Pescarilor nr. 2, Grădiște. (6364)

Vând teren intravilan în Lipova, zona Uzina de Apă, suprafață 1500 mp. Telefon 056/198255; 068.131.538. (2967012)

Vând teren 8,7 ha, comuna Șag, județul Arad. Telefon 561698. (2967009)

Vând grădină 700 mp, în Miniș. Telefon 247864 după ora 19; 222545. (6014)

Vând loc de casă cu grădină la șosea, Sîmbăteni, posibil privatizare, 6500 DM, negociabil. Telefon 057/216161. (6403)

Vând 3 ha pământ Pecica. Telefon 244286, 282314, după ora 16. (6407)

Vând 3 parcele pământ, 6 ha, Asociația Bujac. Telefon 520829. (0344595)

VÂNZĂRI AUTO

Vând Ford Transit 2,5 D, an 1988, înmatriculat. Telefon 094.566.859. (6359)

Vând camion 5 t Ford Cargo, model 1992, preț 1.500 DM. Telefon 094 764 641. (6180)

Vând tractor U445. Telefon 094 604 076. (6180)

Vând DAEWOO ESPERO 1500 cmc, 16 V Full Option, an fabricație 1995, 92.000 km absolut reali, stare ireproșabilă. Telefon 282910, după ora 19. (5873)

Vând Lada 1500, stare foarte bună, 2.100 DM negociabil. Telefon 094.392.557. (5959)

Nu-ți mai fă griji, CAUCIUCURILE de care ai nevoie, sunt la mine, IEFTINE și BUNE, toate dimensiunile, cu garanție, aduse din Germania. Telefon 259339; 094.706.321. (6006)

Vând Renault 21 din 1991, injecție benzină, fără plumb, bord electronic, centralizat, înmatriculat, 6.000 DM negociabil. Telefon 251642, seara. (4480)

Vând Jeep Honda CR-V an 1999, 13.800 km, înmatriculat, 15.000 $. Telefon 257120, 092 532 521. (5970)

Vând elevator, compresor, sutzgaz, rampă și alte scule. Telefon 216378. (6107)

Vând Lancia Prisma TD, 1986, persoană fizică, CIV, RAR, VT, preț 3.700 DM. Telefon 272702. (6126)

Vând Dacia papuc, acoperită, an fabricație 1989, stare foarte bună. Telefon 094 630 024. (6139)

Vând tractor U650, stare bună. Informații localitatea Chișlaca nr. 255, familia Cismaș Țica. (4811284)

Vând Dacia 1307, 5 locuri, 6.000 DM și Dacia 1310, 2.200 DM, negociabil, localitatea Șepreuș nr. 404. Telefon 092 592 687. (0344591)

Vând remorcă 1998, CIV, util 1420 kg, volum 16 mc, prelată, 2 axe pe mijloc. Telefon 094. 557.948. (6221)

Vând VW Passat TDi, an 1998. Telefon 094.568.853; 276216. (6338)

Vând motor Diesel Citroen, 1900 cmc, complet, în stare de funcționare. Telefon 272872. (6340)

Vând Glorie C.12, Informații localitatea Secaci nr. 55, familia Crișan. (0347456)

Vând sau schimb cu ARO + diferență, VW Pasat combi, 1988, benzină fără blumb, capacitate 1,6. Informații telefeon 057/ 468613. (6121)

Vând VW Golf I, 1980, avariat, stare funcționare, pise schimb, înlocuitoare, înmatriculat, numere vechi, fără CIV, preț negociabil 800 DM. Telefon 094.267.399. (6120)

Vând Dacia Breck, an fabricație 1998, 8.000 DM. Telefon 054 - 631197. (2967011)

Vând Dacia 1310, an 1996. Telefon 057-250073, 094 477 133. (5718)

Vând Ford Transit, fabricație 1991, motor 1.994 cmc, nerulat în țară, neînmatriculat, preț 5.400 DM. Telefon 219979, 092 706 535. (5828)

Vând Opel Vectra GT 1991, înmatriculat recent, 8.500 DM, negociabil. Telefon 092 424 083. (5661)

Vând Renault 14, în perfectă stare de funcționare. Telefon 272676, orele 8-15; mobil 092 344 626.

Vând Renault Laguna, 1994; Ford Mondeo '95 Euro II, înscrise. Telefon 223755. (5804)

Vând Dacia Nova de șase luni, în garanție. Telefon 412213. (6381)

Vând urgent Audi 100, din '81, stare bună, numere noi, preț 1800 DM. Telefon 278277. (6380)

Vând urgent Trabant 601, stare de funcționare, preț 5.000.000 lei. Telefon 092.301.777. (6379)

Vând Audi 100, în stare perfectă, benzină, motor 1800 cmc. Telefon 286060. (6361)

Vând IVECO 3,5 tone. Telefon 093.253.651. (6352)

Vând Volkswagen Pasat Turbo Diesel, an 1986, neînmatriculat, 1700 DM, negociabil și două Nissan Stanza, avariate. Telefon 092.481.692. (6415)

Vând ARO 320 din 1996 + multe piese schimb. Telefon 094.595.005; 092.227.402. (2967015)

VÂNZĂRI PIESE AUTO

OCAZIE UNICĂ!

Vând motoare BENZINĂ și DIESEL, auto-vest-europene, la preț de chiuloasă. Stoc limitat. Telefon 092.708.204. (5893)

Magazinele CLIO&Co.

VÂND

PIESE AUTO IMPORT DIN STOC SAU LA COMANDĂ

Decupați anunțul și beneficiați de 10% reducere pentru piesele auto cumpărate

Audi CITROEN Ford VOLVO OPEL SEAT FIAT

ARAD, Magazinele din:

- Calea A.Vlaicu, Bl. 6 ABC Telefon: 272525; 093333535
- Calea Victoriei, nr. 22 A/B Telefon: 254766; 093333525

VÂNZĂRI ELECTRO

Vând TELEVIZOARE COLOR, en-gros, en-detail, prețuri minime, garanție. Telefon 289456; 092.239.242. (6409)

Vând CÂNTARE ELECTRONICE și CASE MARCAT FISCALE, omologate. Telefon 272727.

Vând TV color 37 și 42 cm, preț bun. Telefon 211491. (6056)

Vând TV color stero aproape nou, 70 cmc, teletext, menu, telecomandă. Telefon 211491. (6056)

Vând ecran TV A66 EAK, EAS, 59 EAK și EAS. Telefon 211491. (6056)

Vând TV color 51 cm, cu telecomandă; convenabil. Telefon 211491. (6056)

Vindem diferite tipuri de TELEVIZOARE COLOR stereo, bandă largă, vizibile zilnic orele 10-18. Telefon 280260. (5703)

Vând mașină spălat automată și televizor color, garanție. Telefon 284604. (5943)

Vând LĂZI FRIGORIFICE Siemens - 1.500.000 lei; ZANUSSI 3.500.000 lei, aduse din Germania. Telefon 259339; 094.706.321. (6006)

Vând CONGELATOR cu sertare Baukneth - 1.500.000 lei; Philips - 3.000.000 lei, aduse din Germania, cu garanție. Telefon 259339; 094.706.321. (6006)

Vând MAȘINĂ SPĂLAT automată MIELE - 1.400.000 lei; PHILIPS - 3.000.000 lei, aduse din Germania, cu garanție. Telefon 259339; 094.706.321. (6006)

Vând COMBINE FRIGORIFICE Bosch - 1.500.000 lei; WHIRLPOOL - 3.000.000 lei, aduse din Germania, cu garanție. Telefon 259339; 094.706.321. (6006)

Vând FRIGIDER Privileg - 1.000.000 lei; ELIN - 1.500.000 lei, aduse din Germania, cu garanție. Telefon 259339; 094.706.321. (6006)

Vând TV COLOR cu telecomandă PHILIPS - 950.000 lei; GRUNDIG - 2.000.000 lei, aduse din Germania, cu garanție. Telefon 259339; 094.706.321. (6006)

Vând vitrină frigorifică 1,20 m. Telefon 278968, orele 20-22. (6084)

Vând congelator 500 litri și cameră frigorifică. Telefon 094.706.319. (5807)

Vând TV color, Telefunken, Grundig, Philips, stereo, teletext. Telefon 264004. (6395)

Vând motoare electrice trifazice 7,5 până la 22 KW. Telefon 557339, între orele 9-16. (3716141)

VÂNZĂRI DIVERSE

Vând urgent dormitor și cameră combinată, canapea extensibilă + 2 fotolii, masă. Telefon 281277. (6360)

Vând ȚIGLĂ portugheză - Marsilia, fabricată Sighișoara, 4.000 lei/bucata; CĂRĂMIDĂ EFICIENTĂ, 6.200 lei/bucata; TERASIT; MOZAIC; PRAF MARMORĂ 700 lei/kg; DEȘEU MARMORĂ. Informații MÂSCA, nr. 33. Telefon 531498; 094.123.396. (6089)

Vând: TABLĂ ZINCATĂ 0,4 x 1000 x 2000; PLASĂ GARD zincată, CUIE CONSTRUCȚII, PLASĂ RABITZ. Str. Vrabiei nr. 4, telefon 289997.

Vând sare la saci și bulgări. Telefon 059-144334, 094 169 571. (3903)

Vând mașină universală tâmplărie, circular, banzic, noi. Telefon 057-272870. (5740)

Vând SĂMÂNȚĂ LUCERNĂ, calitate superioară, preț avantajos, cu probe de laborator. Telefon 219748.

(Continuare în pagina 15) ☛

(Urmare din pagina 14)

Vând pomi altoiți, satul Cuvin nr. 210. Telefon 461064.

Vând sau accept variante, cățea socializată, vaccinată, numai pentru iubitori animale. Telefon 094.774.516; 223763. (5973)

Numai acum, vindem convenabil, ROLETE TEI, 330.000 lei/mp; ROLETE PLASTIC import, 220.000 lei/mp și OBLOANE cu 450.000 lei/mp; Oradea telefon 059 - 460315 sau 095.827.725. (5884)

Vând repatriere de Arad, întreagă; preț 3000 DM. Telefon 092.837.714. (6053)

Vând semințe de lucernă și trifoi. Telefon 280174 și 094. 977.458. (6081)

Vând calorifere fontă, toate tipurile, garanție totală de la 30.000 lei/elementul, str. R. Rareș nr. 77. Telefon 276859; 220659; 094.261.683. (5873)

Vând Mercedes Bus, carosată, combină frigorifică, TV color, mașină pâine, bicicletă, combină muzicală, ladă frig, saltele pat, dune, plapome, covor, uscător păr, chiuvetă inox etc, str. Poetului nr. 38, Arad. Telefon 289693. (6020)

Vînd canapea extensibilă și 2 fotolii. Telefon 092 275 276. (6122)

Vând aparat îmbuteliat sifon și tuburi pentru bioxod. Telefon 092 721 469. (6138)

Vând vitrină frigorifică, mobilier magazin modern. Telefon 270789. (6210)

Vând ieftin aparat de sudură schutzgas. Telefon 243424. (6146)

Vând porc 90-100 kg, fân, tulei, Mândruloc nr. 195. Telefon 216303. (6196)

Vând vacă cu vițel, cu lapte; vacă gestantă, tăuraș 6 luni. Telefon 286052. (6194)

Vând SRL pe producție cu contract extern, croitorie. Telefon 094.797.828; 280274, seara. (6141)

Vând mobilă de bucătărie, din lemn natur. Telefon 222220. (6339)

Vând mașină cusut liniară, industrială, trifazică Metalotehnica + două paturi dormitor cu saltele Relaxa. Telefon 279874. (6352)

Vând mese de biliard american, preț negociabil. Telefon 092. 249519. (6347)

Vând 2 vitrine, sârmă împletită 20 m, țevi-metalice și porți. Telefon 211905. (6128)

Vând făină albă BL.55 preț 4800 lei/kg; făină neagră, făină furajeră preț 2700 lei/kg, tărâțe preț 1700 lei/kg. Informații telefon 462342. (4932753)

Vând mobilă bucătărie din lemn, sobă motorină. Telefon 252178. (6032)

Vând mobilă dormitor; frigider Arctic și pentru mașină. Telefon 094.478.575 sau 276898. (6043)

Vând din demolare sobe teracote, uși, geamuri, vană, țiglă. Telefon 237379. (6404)

Vând garaj, Vlaicu. Telefon 273487, după ora 19. (6399)

Vând plug, grapă, țevi 1/2". Telefon 222859. (6394)

Vând strung mic (dimensiunea 200x400) cu variator viteză. Telefon 282741, după ora 16. (6377)

Vând urgent garaj metalic autorizat, zona 300, sâmbătă și duminică. Telefon 279231. (6373)

Vând pian marca C.Fiedler din Wien, coardă lungă, placă bronz, ieftin. Informații telefon 474520, după ora 16. (Ag. Nădlac.)

Vând haine la kg (treninguri, solexuri+ pantaloni). Telefon 280315. (6227)

Vând dormitor Timotei 5.500.000 lei; bibliotecă Lidia 4.900.000 lei, tineret Silvana 4.500.000 lei; mobilă bucătărie 3.800.000 lei, toate noi. Telefon 094.809.884. (6371)

Vând MALAXOR divizor, mașină rulat cornuri, cuptor 3 dube. Telefon 092.571.342. (0344597)

CUMPĂRĂRI TERENURI, IMOBILIARE

Cumpăr pământ agricol la ieșirea din Sânleani, spre Horia. Telefon 092 349 066. (4980)

Cumpăr teren 500-1000 mp, ofer 6.000 DM sau cumpăr casă, ofer 14.000 DM. Telefon 221703. (6338)

CUMPĂRĂRI DIVERSE

Cumpărăm PORCI grași, preț 13.000 lei/kg, localitatea Mâsca nr. 307. Telefon 057/531497; 094.774.649. (5932)

CUMPĂRĂM: CEREALE (porumb, orz), plata la ridicare. Telefon 065/163885, între orele 7-15. (f.)

Cumpărăm SORG de calitate. Vindem MĂTURI SORG. Telefon 094 573 813. (5297)

Cumpăr porci 100 - 140 kg, cu 13.000 lei/kg; plata pe loc. Telefon 274744. (5692)

Cumpăr GRÂU de panificație, cantități mari. Telefon 253646, între orele 9-15. (5850)

Cumpărăm acțiuni: Sif, Astra-Vagoane, Feroneria, Astoria, Bat. Telefon 092.308.389. (6346)

Cumpăr GRÂU PANIFICABIL, cantități mari; plata imediat. Telefon 276207. (6452)

Cumpăr grâu de panificație în cantități mari, preț 2300 lei/kg. Informații telefon 462342. (4932753)

Cumpăr acțiuni Feroneria. Telefon 094.693.516. (5261)

Cumpăr grâu pentru panificație; plata pe loc. Telefon 247429; 094.764.623. (6061)

CERERI ȘI OFERTE DE SERVICII

COMPANII AMERICANE oferă LUCRU LA DOMICILIU. Trimiteți plic la C.P. 1015 Craiova. (f. 1287642)

CONTRACTE DE MUNCĂ ÎN STRĂINĂTATE. Trimiteți plic la C.P. 255 Craiova. (f. 1287642)

Emigrare în SUA, CANADA, AUSTRALIA. Trimiteți plic la C.P. 1017 Craiova. (f. 1287642)

LEGIUNEA STRĂINĂ. Trimiteți plic la C.P. 1017 Craiova. (f. 1287642)

FIRMĂ PARTICULARĂ angajează MUNCITORI CONSTRUCTORI calificați. Telefon 222886; 094.862.112. (6433)

Angajăm urgent VÂNZĂTOR (VÂNZĂTOARE) cu liceu economic. Informații Centru-RAFSAN. (6408)

Angajăm SECRETARĂ, experiență 3 ani, cunoștințe engleză, maghiară. Telefon 253868. (6383)

PRESTĂRI SERVICII

Abator „FILIP" angajează MĂCELARI pentru cuter și legat. Telefon 274744. (6449)

Executăm MOBILĂ BUCĂTĂRIE, baie, zugrăveli, tencuieli, punem faianță, gresie. Telefon 246355. (6233)

Școala CARMEN ABCDE începe curs Calea Victoriei 88. Telefon 255445. (6348)

Execut LUCRĂRI DE CONSTRUCȚII interioare și exterioare. Telefon 094.937.252. (5975)

CROITOREASĂ, execut orice fel lucrări croitorie. Informații, Piața Avram Iancu, nr. 11, etaj I, ap. 5 A.

DIVERSE

Caut ASOCIAT cu posibilități de INVESTIȚII pentru afaceri INTRNE și EXPORT. Telefon 255965. (6344)

SOCIETATEA AGRICOLĂ „16 DECEMBRIE" PECICA, face licitație în fiecare miercuri, ora 9, pentru vânzare de UTILAJE AGRICOLE, lista se află la secretariat. Telefon 468184. (6198)

Pierdut PECHINEZ, Micălaca. Găsitorului RECOMPENSĂ MARE. Telefon 279129. (6150)

SC „AGROMEC VINGA" SA vinde la licitație publică: 1. tractor U-650, 35 milioane; 2. tractoar U-650, 19. milioane; 3. Tih, 45 milioane. Licitația va avea loc în data de 14.03.2000, ora 10, la sediul societății. (6117)

SC CONSTRUCTORUL ARAD SCCA convoacă ADUNAREA GENERALĂ a acționarilor în data de, 15 martie, respectiv 16 martie 2000, la ora 12, la sediul societății din Arad, str. Independenței nr. 7-9. (6086)

Cu multă recunoștință aduc mulțumiri doctorului PETRU STĂNUȚ, medic veterinar, care cu o excelentă pregătire profesională, abnegație, dragoste pentru animele a salvat câinele meu de la moarte. Elena Mândruțău. (6401)

Primăria FÎNTÎNELE, anunță scoaterea la licitație în vederea concesionării a unui TEREN din EXTRAVILANUL localității FRUMUȘENI, pentru data de 05.04.2000, ora 10. Relații suplimentare la sediul Primăriei Fîntînele. (6386)

La data de 30 martie 2000, ora 12, se va vinde la licitație publică una mobilă „FLORINA" compusă din pat dublu, vitrină, masă și 6 scaune, una servantă, prețul de strigare este de 8.000.000 lei și licitația va avea loc la domiciliul debitorului din Arad, str. Prunului nr. 102, proprietatea lui ȚURLEA MAXIM. (6410)

TURISM

ATLASSIB

Călătorești cu autocarele noastre moderne, în EUROPA: GERMANIA, AUSTRIA, FRANȚA, ITALIA, SUEDIA (plecări zilnice), BELGIA, OLANDA, DANEMARCA, ANGLIA, FINLANDA, NORVEGIA, SPANIA, PORTUGALIA, UNGARIA, IUGOSLAVIA.

NOU! Reduceri suplimentare pentru: elevi, studenți, pensionari și grupuri. Bd. Revoluției nr. 35, telefon 251871, 252727; Autogară, telefon 270562. O poartă deschisă spre Europa! (c.)

SCHIMBURI

Schimb cu apartament 3-4 camere sau vând casă Sânicolaul Mic, Aradul Nou. Informații str. Pescăruș nr. 19. (6165)

ÎNCHIRIERI

Caut să închiriez spațiu comercial (pentru magazin), ultracentral. Telefon 270729, 094 799 979. (6113)

Ocazie! Ofer spre închiriere spațiu comercial. Telefon 092 721 469. (6138)

Dau în chirie demisol 90 mp, semiamenajat, ultracentral. Telefon 276777, 094 786 334. (6136)

Ofer spre închiriere, apartament central. Telefon 094.299.591. (6223)

Ofer garaj spre închiriere, zona Lacului. Telefon 221278. (6153)

Închiriez garsonieră mobilată, Grădiște, decomandată, anticipat 3 luni, 90 DM lunar + cheltuielile. Informații telefon 462342. (4932752)

Închiriez apartament 2 camere, mobilat, 120 DM, termen lung, lângă stația Miorița. Telefon 262466. (5912)

Ofer spre închiriere apartament una cameră, central. Telefon 231885. (6397)

Închiriez apartament 2 camere, mobilat, zona 6 Vînători, plata anticipat 3 luni. Telefon 223988. (6411)

Caut foarte urgent pentru închiriere apartament 1-2 camere pentru SEDIU FIRMĂ, BIROURI, semimobilat, parter, maxim et. I, cu telefon, zonele: B-dul Revoluției, Calea Bihorului, Peneș Curcanul sau Miron Costin sau un spațiu pentru birou, minim 2/3mp în incinta altui spațiu, pentru sediu birouri. Informații telefon 064.447.335; 092.435.285.

PIERDERI

Pierdut titlu de proprietate 0,81 ha teren eliberat de Primăria Ghioroc, pe numele Crâsnic Elena. Îl declar nul. (6184)

Pierdut carnet de șomaj pe numele Lole Elena, eliberat de DMPS Arad. Îl declar nul. (6172)

Pierdut adeverință proprietate teren nr. 170/08.10.1991, eliberată de Consiliul local Ususău pe numele Martinchi Teodor. O declar nulă. (2967013)

Pierdut certificat acționar, emis de SIF Banat Crișana, numărul certificatului 27487, seriile acțiunile 26866371-26868345, pe numele Balint Victoria. (6349)

Pierdut certificat acționar emis de SIF Banat Crișan, numărul certificatului 27465, seriile acțiunilor 26844671-26845645, pe numele Balint Ladislau. (6350)

Pierdut legitimație de serviciu eliberată de Primăria Municipală Arad pe numele Vug Nicoleta. O declar nulă. (6345)

Pierdut legitimație și carnet de student eliberată de Universitatea Aurel Vlaicu pe numele Dedea Aurora-Paula. Le declar nule. (6074)

Pierdut chitanțierele 9717601-9717650; 332151-332200, aparținând Direcția Sanitară Veterinar Arad, Circumscripția nr. 2, Control Alimente. Le declar nule. (6392)

Pierdut chitanță vamală pentru autoturism Dacia 1310 TX, seria șasiu UU1R11700J2174512, seria motor 810-991078758 eliberată de vama Nădlac pe numele Costache Marian. O declar nulă. (6374)

Pierdut legitimație eliberată de SC „Sanevit" SA nr. 235 pe numele Bălaș Angela. O declar nulă. (6376)

✝ DECESE ✝

Cu adâncă durere în sufletul nostru anunțăm încetarea din viață a celui ce a fost soț, tată, bunic și străbunic

BRĂDEAN TRAIAN,

fost veteran de război, în vârsta de 78 ani. Înmormântarea va avea loc astăzi, 11 martie 2000, ora 15, de la domiciliul din str. Grănicerilor nr. 9 la Cimitirul Eternitatea. Dumnezeu să-l odihnească în liniște și pace! Nu-l vom uita niciodată! Familia veșnic îndurerată și îndoliată.

Cu adâncă durere în suflet anunțăm fulgerătoarea încetare din viață a celui care a fost soț, fiu, tată, socru și bunic

BORNEA NICOLAE.

Înmormântarea va avea loc, duminică, 12.03.200, ora 13, în comuna Cărand, sat Săliște. Familia îndoliată.

Cu adâncă durere anunțăm încetarea din viață la 82 ani, a celei care a fost

HENȚ ANA (NUȘCA)

din VÎNĂTORI, mamă, bunică, soacră. Înmormântarea va avea loc, duminică, 12 martie, ora 14, de la domiciliu, din str. C-tin Brîncuși (Vlaicu) bl. X.33, sc. B. Familia îndurerată

✝ SERVICII FUNERARE ✝

NON STOP (la orice oră)

„RO-STYL COMPANY"

Firma noastră este PRODUCĂTOARE DE SICRIE, cu magazin în: ARAD, str. M. Eminescu nr. 4 (vizavi Cinema MUREȘUL), telefon 057-211929, 094 478 971. EFECTUĂM SERVICII: spălat, îmbrăcat, îmbălsămat și transport cu personal calificat. ASIGURĂM MINIM: 8 modele de SICRIE din LEMN MASIV (nu din PAL sau furnir); SICRIE CU MÂNERE și ȘURUB (nu se bat cuie), SICRIE LUX, 5 modele LENJERIE DECES (respete), LENJERIE DE LUX, cruci lemn și metal. ACCESORII: catafalc, steag, prosoape, etc. INTERMEDIEM: fanfară, colaci, colivă etc. FIIND PRODUCĂTORI, AVEȚI AVANTAJUL UNOR PREȚURI MINIME și POSIBILITATEA DE A PLĂTI ÎN RATE. Transportul sicriului în Arad, gratuit. (c.)

SC „NOSFERATU" SRL,

ARAD, str. Ghiba Birta nr. 26, telefon 270437; Non stop 094.554.874, NĂDLAC, str. 1 Decembrie, nr. 4, telefon 092.922.337.

NON - STOP
SERVICII FUNERARE
COMPLETE.

SICRIE, RESPETE, CRUCI (prețuri de producător). ACCESORII: prosoape, batiste, panglică neagră, baticuri, mânere, lumânări, catafalc, sfeșnice, steag de doliu. SERVICII: capelă, spălat, îmbălsămat, îmbrăcat, transport intern și internațional. Asigurăm colaci, colivă, coroane, jerbe, fotografii profesionale, fanfară, organizăm pomeni. OFERTA BRAD: sicriu brad, respete, cruce - 900.000 lei. Transportul sicriului la domiciliu este gratuit!!! Experiența noastră este garanția dv. (c. 44)

✝ CONDOLEANȚE ✝

Suntem alături de doamna prof. univ. dr. ing. CORNELIA IDIȚOIU la dureroasa pierdere a mamei sale dragi. Sincere condoleanțe din partea, familiilor: M. Ivan; L. Mihuț; E. Canciu.

Sincere condoleanțe familiei, la despărțirea de

prof. RENATE BONȚA.

Forumul Democrat German Arad. Catedra de limbă germană și conducerea Liceului „A-M.GUTTENBRUNN" Arad.

Colectivul catedrei S.C.T.A este alături de doamna prof. dr. ing. CORNELIA IDIȚOIU la pierderea scumpei sale mame. Condoleanțe familiei. (6383)

Suntem alături de INGRID în marea durere pricinuită de moartea mamei sale dragi

BONȚA RENATE,

până ieri diriginta, profesoara și prietena noastră. Dumnezeu să o odihnească! Familia TRIF. (6387)

Cadrele didactice și personalul administrativ de la Universitatea „Aurel Vlaicu" din Arad își manifestă profundul regret la vestea trecerii în eternitate a mamei doamnei prof. univ. dr. ing. CORNELIA IDIȚOIU și transmite sincere condoleanțe. RECTORATUL. (6388)

A trecut în eternitate fratele nostru drag

BORNEA NICOLAE.

Dumnezeu să-l odihnească în pace! Fratele Bornea Ioan cu familia și sora Ghinea Anuța. (6389)

Suntem alături de familia BORNEA NICOLAE (GELU) la despărțirea de cel ce a fost tată, socru și bunic

BORNEA NICOLAE.

Dumnezeu să-l ierte și să-l odihnească! Familia Sudrijan. (6390)

Conducerea și colegii de muncă de la SC „MODA" SA sunt alături de colega lor MARIANA IGRIȘAN în momentele grele pricinuite de moartea tatălui și transmit condoleanțe familiei îndoliate. (6432)

Suntem alături de colegul nostru GELU BORNEA la pierderea tatălui său și transmitem sincere condoleanțe familiei. Colectivul SC „BRAU UNION ROMANIA" SA; SC „ARBEMA" SA. (6420)

Suntem alături de colaboratorul nostru GELU BORNEA la pierderea tatălui său și transmitem sincere condoleanțe familiei. Colectivul SC „RESCO" SA. (6421)

Suntem alături de colegul nostru GELU BORNEA la pierderea tatălui și transmitem sincere condoleanțe familiei. Colectivul SC „BRAU UNION ROMÂNIA" SA, Centrul Regional Oltenia. (6435)

Colegii de la METEO - AEROPORT, sunt alături de familia DRAGĂ la pierderea tatălui și transmit sincere condoleanțe familiei îndurerate. (6440)

✝ COMEMORĂRI ✝

A trecut un an de lacrimi și dor, dar trecerea timpului nu a șters durerea din sufletul nostru și vie în minte te păstrăm dragă mami

CIAVICI MARIA.

Cu o profundă tristețe, familiile Ciavici și Lupșa. (6162)

O lacrimă amară și imensă durere la împlinirea unui an de când a plecat pe drumul fără întoarcere, cea care a fost a mea soție

ȘIMĂNDAN LENUȚA.

Nu te voi uita niciodată, PAVEL. (616+)

Un gând pios în amintirea celui care a fost

dr. ARDELEAN OCTAVIAN TIBERIU

medic ORL

la împlinirea a doi ani de la deces. Familile Putin și Bălaș. (6365)

Au trecut șase săptămâni de la decesul unicului meu fiu

SARDIU FLORIN SOREL.

„Cum ai putut să pleci așa grăbit?/ Cum ai putut să lași în urma ta, atâta jale în inima celor două ființe atât de dragi ție, mama ta și Mariana? (6039)

Mâine, se împlinesc 4 ani de la dureroasa despărțire de iubitul nostru

GAVRIȘ IOAN (NELU).

Nu te vom uita niciodată! Fratele Viorel cu familia. (6078)

Neșterse amintiri la împlinirea a 3 ani de când a plecat dintre noi bunul nostru tată

ISAC TEODOR.

Dumnezeu să-l odihnească! FLORIN și SABINA. (6378)

O lacrimă amară și o imensă durere la împlinirea a 1 an de când a plecat pe drumul fără întoarcere, cea ce a fost iubita noastră

MIHOI FLORICA,

lăsând în urmă tristețe și durere. Acum pașii ne poartă spre tristul tău mormânt, lăsându-ți lacrimi și flori. Dumnezeu să te odihnească în pace! Fiul Florin și soția Rodica. (3231796)

USI SI FERESTRE
DIN PVC ARMAT CU GEAM TERMOPAN
PROFILE TROCAL GERMANIA
☞ LUCRU NEMȚESC

SATLINE

SALON DE EXPOZIȚIE:
ARAD, PIAȚA MIHAI VITEAZUL
BL. M 7, PARTER
TEL./FAX. 057/25 14 61; 094 50 72 11

S.C. BELSIRIM S.A.

specializată în transporturi rutiere, speciale, de carieră, cu un parc auto propriu de peste 100 mijloace auto, cu un colectiv de aproape 200 de angajați, într-un climat de muncă stabil,

Angajează:

■ DIRECTOR ECONOMIC

cu o vechime de minim 10 ani în domeniu, la un salar de excepție.

- Necesar C.V.

Informații la telefon: 284125; 275576.

(4508944)

ATENȚIE AGRICULTORI!

SC PRODAGRO BIAN SRL ARAD

ACHIZIȚIONEAZĂ

la depozitul firmei din Aradul Nou, str. Bicaz nr. 6 (în spate la fabrica PEPSI COLA, PRIGAT):

■ PORUMB BOABE - preț 1.500 lei/kg
■ PORUMB ȘTIULEȚI - preț 1.100 lei/kg

Plata se face PE LOC în bani sau prin compensare cu erbicide, semințe, îngrășăminte chimice (azot, complexe).

VĂ AȘTEPTĂM ZILNIC ÎNTRE ORELE 8,00-18,00!

TELEFON: 057-288.306.

(1287352)

S.C. AGRIROM S.R.L.

cu sediul în Str. Vasile Milea

ANGAJEAZĂ:

- **CONTABIL ȘEF**
- **CONTABIL(Ă) în următoarele condiții:**

- absolventă a Facultății de Științe Economice, secția Finanțe - Contabilitate
- vârsta maximă 35 ani
- vechime în domeniu minim 3 ani

Oferim: condiții de muncă, salarizare deosebită

Informații la telefon: 250880 zilnic orele 15,00-17,00.

(4508942)

PELERINAJ 2000 ÎN ȚARA SFÂNTĂ

ȘI TU CU NOI ÎN ȚARA SFÂNTĂ!

NUMAI prin NOI

PAȘTELE 2000 ÎN ISRAEL

EXCURSIILE ORGANIZATE:

- PAȘTELE anului 2000 10 zile - 1150 USD/persoană
- 10 zile - 1000 USD/persoană
- 7 zile - 780 USD/persoană

În preț sunt cuprinse absolut toate serviciile:

- Obținerea vizei de sejur în Israel;
- Vizitarea obiectivelor religioase și turistice;
- Avioane și autocare moderne;
- Hoteluri la standarde occidentale;
- Sărbătorirea PAȘTELUI la locurile sfinte.

Înscrierile se fac la **PELERINAJ 2000** - tel. 01/311.11.28 sau la agențiile autorizate din toată țara:

ARTEXIN Tel.: 057/281403	COLIBRI Tel.: 056/201200
ROMÂNIA SERVICE VACANCES Tel.: 057/211711	LUCON Tel.: 059/436613
SIRIUS Tel.: 057/253434	JET TOUR Tel.: 064/194498

JUDECĂTORIA ARAD

dosar execuțional 2413/1999

Anunță scoaterea la licitație publică a imobilului situat în Arad, str. Brumărel, nr. 9, compus din intravilan în suprafață de 149 mp. cu unitate de patiserie. Prețul de strigare este 258.050.000 lei sau prețul maxim oferit. Licitația va avea loc în 16.03.2000, ora 13,30, la sediul Judecătoriei Arad, str. V. Milea nr. 2, cam. 104 - Biroul Executori Judecătorești.

(1287660)

SC RECONS SA ARAD

Convoacă **Adunare generală a acționarilor în ziua de 30 martie 2000, orele 10,00, la sediul unității din Arad, str. Mucius Scaevola nr. 9-11,** cu următoarea ordine de zi:

1. Analiza și aprobarea Raportului de gestiune al Consiliului de Administrație pe anul 1999. Descărcarea de gestiune a administratorilor.
2. Analiza și aprobarea Raportului cenzorilor privind gestionarea societății pe anul 1999.
3. Prezentarea și aprobarea bilanțului, a contului de profit și pierderi pe anul 1999, repartizarea profitului net și a dividendelor pe anul 1999.
4. Analiza și aprobarea bugetului de venituri și cheltuieli și programul de activitate pentru exercițiul financiar 2000.
5. Analiza și aprobarea schemei organizatorice.
6. Diverse.

În cazul în care Adunarea generală nu va fi statutară, următoarea Adunare generală este convocată în data de 31 martie 2000, orele 10,00, în același loc și cu aceeași ordine de zi.

ADMINISTRATOR,
ing. Damian Aurel

(1287657)

SOCIETATEA DE INVESTIȚII FINANCIARE BANAT CRIȘANA

cu sediul în Arad Calea Victoriei nr. 33-35
organizează concurs pentru ocuparea postului de:

INFORMATICIAN

Condiții:

■ *Studii superioare de specialitate*
■ *Experiență în domeniul bazelor de date, Windows NT, Linux, Internet.*

Dosarele vor fi depuse până la data de 21.03.2000, la sediul instituției și vor cuprinde: cerere personală de înscriere la concurs, copie diplomă studii, curriculum vitae.

Informații suplimentare se pot obține la sediul instituției sau la telefon 234198, zilnic între orele 8,00-16,00.

Plata aferentă anunțului de mai sus se va face în contul nostru 4003001 deschis la Banca Agricolă Sucursala Arad, cod fiscal 2761040.

PREȘEDINTE,
IOAN CUZMAN

(1287656)

JUDECĂTORIA ARAD

dosar execuțional nr. 3725/1999

Anunță scoaterea la licitație publică a imobilului proprietatea **debitoarei S.C. COMAT S.A.**, imobil situat în Arad, str. Câmpul Liniștii, nr. 1, înscris în CF nr. 51037 Arad, cu nr. topo 4871/b.3/2; 4872/b.1/2; 4873/b.1/2; 4873/b.2/2, compus din **PAVILION ADMINISTRATIV** cu subsol, parter, un etaj, încălzire centrală, cu o suprafață construită de 631 mp. și **DEPOZIT DE LAMINATE DESCOPERIT** neînchis perimetral constând din platformă betonată, două travei de cale pentru poduri rulante, cu instalație electrică și forță în suprafață de 3.600 mp. situat în Arad str. Câmpul Liniștii, nr. 1, jud. Arad înscris în CF nr. 51037 cu nr. Topo 4871/b.3/2; 4872/b.1/2; 4873/b.1/2; 4873/b.2/2.

PREȚUL DE STRIGARE DE 2.042.794.500 LEI PENTRU PAVILION ADMINISTRATIV ȘI 704.801.250 LEI PENTRU DEPOZITUL DE LAMINATE DESCOPERIT.

Licitația va avea loc la data de 16 martie 2000, ora 12,00, la sediul Judecătoriei Arad, str. V. Milea nr. 2, cam. 104 - Biroul Executori Judecătorești. Condițiile de licitație se pot vedea la Biroul Executori Judecătorești în zilele de marți și joi, orele 11,00-12,00.

LINFLEUR ROM

S.C. LINFLEUR ROM S.R.L.

ORGANIZEAZĂ

*începând cu data de 20.03.2000 preselecție pentru ocuparea postului de **SECRETARĂ-DACTILOGRAFĂ.***

CONDIȚII MINIME:

▼ cunoașterea limbii italiene - scris și vorbit; ▼ cunoștințe operare calculator (Word, Excel); ▼ vârsta maximă 35 ani.

AVANTAJE:

▼ cunoașterea limbii germane.

C.V. se va depune, începând cu data de 09.03.2000, la sediul societății din Calea Lipovei, nr. 187.

Informații suplimentare zilnic 9,00-15,00. tel. 219822 și 219820.

(4508927)

NEUROMED TIMIȘOARA

INVESTIGAȚII MEDICALE DE ÎNALTĂ PERFORMANȚĂ PRIN REZONANȚĂ MAGNETICĂ NUCLEARĂ
UNICUL CENTRU DIN TIMIȘOARA ȘI VESTUL ȚĂRII

Cea mai modernă metodă de investigație din lume, metodă neinvazivă, fără raze X.

Se folosește în:

- Neurologie
- Neurochirurgie
- Ortopedie
- Oftalmologie
- Oncologie
- Endocrinologie
- Gastroenterologie
- Urologie
- Chirurgie
- Ginecologie

Programări zilnice 24 ore/zi

Se efectuează investigații în regim de urgență, la orice oră.
ADRESA: B-DUL 16 DECEMBRIE 1989 NR. 43, TIMIȘOARA
TEL/FAX: 056-292637; 056-194403.

D.G.F.P.C.F.S. ARAD

CIRCUMSCRIPȚIA FISCALĂ ȘI TREZORERIA SEBIȘ

În temeiul art. 55 din O.G. 11/1996 privind executarea silită a creanțelor bugetare în ziua de 21.03.2000, ora 11,00, la sediul SC BETEA TP SRL SEBIȘ, Someșului 3, se organizează licitație publică pentru vânzarea următoarelor bunuri mobile:

- AUTOTURISM DACIA 1300	1-18.000.000 lei
- MAȘINĂ INJECTAT MASE PLASTICE	1-10.000.000 lei
- DULAP FRIGORIFIC	1-11.000.000 lei
- MAȘINĂ INDUSTRIALĂ PENTRU PIEPTĂNAT PIEI	1-10.000.000 lei

RELAȚII tel. 420373

(Ag. Sebiș, 4873852)

S.C. „MOBILA - TAPIȚERIE" SRL ZALĂU

Arad, Str. Ion Antonescu (Dobrogeanu Gherea) nr. 22

Vinde cu plata în rate fără dobândă

■ COLȚARE EXTENSIBILE PLUȘ
3.100.000-4.800.000 lei: mari-mijloci-mici.

■ CANAPELE EXTENSIBILE PLUȘ
1.700.000-2.700.000 lei

■ FOTOLII EXTENSIBILE PLUȘ
1.000.000-1.500.000 lei

Orar zilnic 9-17; sâmbătă 9-13.
☎ Telefon: 092734994.

(4508916)

JUDECĂTORIA ARAD

dosar execuțional nr. 3725/1999

Anunță scoaterea la licitație publică a imobilului proprietatea **debitoarei S.C. COMAT S.A.**, imobil situat în Arad, str. Câmpul Liniștii, nr. 1, înscris în CF nr. 51037 Arad, cu nr. topo 4871/b.3/2; 4872/b.1/2; 4873/b.1/2; 4873/b.2/2, compus din **depozit de laminate acoperit**, cu pod rulant de 12, 5 tf și basculantă semiautomată stabilă de 5.000 kg tip MBQ, împreună cu **suprafața aferentă de teren ocupat efectiv (3.600 mp.).**

PREȚUL DE STRIGARE AL IMOBILULUI ESTE DE 2.848.840.875 LEI SAU CEL MAI MARE PREȚ OFERIT.

Licitația va avea loc la data de 16 martie 2000, ora 12,30, la sediul Judecătoriei Arad, str. V. Milea nr. 2, cam. 104 - Biroul Executori Judecătorești. Condițiile de licitație se pot vedea la Biroul Executori Judecătorești în zilele de marți și joi, orele 11,00-12,00.

(1287659)

DIRECȚIA GENERALĂ A FINANȚELOR PUBLICE ȘI CONTROLULUI FINANCIAR DE STAT A JUDEȚULUI ARAD

Organizează licitație publică pentru vânzare în condițiile Ord. Guv. nr. 128/1998 a următoarelor categorii de bunuri devenite proprietate de stat:

- aparate de uz casnic (frigidere, congelatoare, mașini de gătit și încălzit, etc.);
- aparate video, de telefonie și videotelefonie;
- componente de calculator;
- aparat RONTGEN marca SIEMENS 000330;
- motostivuitor marca TELEPOWER;
- 2 (două) buc. autoturisme: BMW și Mazda;

Bunurile provin din confiscările DRV Arad și Vama Arad.

Licitația se va organiza la magazia Direcției Regionale Vamale Arad, str. Câmpul Liniștii în ziua de 17 martie 2000 începând cu orele 10,00.

Informații suplimentare la telefon 280633 int. 155.

(1287658)

BANCA ROMÂNĂ PENTRU DEZVOLTARE
Vă oferă carduri bancare în lei și USD pentru persoane fizice și juridice
Telefon: 253280

ADEVĂRUL
COTIDIAN INDEPENDENT ARAD
Anul XII, nr. 2946
Luni, 13 martie 2000 ● 16 pagini ● 2500 lei ● e-mail: adevarul@arad.ro
BRAT Publicație auditată în semestrul I 1998.
Tiraj mediu zilnic vândut: 35.948

WEST BANK
ARAD, B-dul Revoluției nr. 88
TELEFON: 284.888; FAX: 285.202
BANCA COMERCIALĂ WEST BANK S.A. acordă dobânzi avantajoase la depozitele la termen ale persoanelor fizice (suma minimă 500,0 mii lei)
1 lună - 50%
2 luni - 51%
3 luni - 53%

UN MODEL OLANDEZ

Îndată după Revoluție, dl. Iliescu ne vorbea despre oportunitatea opțiunii românilor pentru un model suedez de societate. Social-democrația din această țară scandinavă asigurase suedezului de rând cel mai înalt nivel de trai din Europa și chiar din lume. Alți vizionari ai timpului s-ar fi mulțumit și cu un model ceva mai modest și, în același timp, mai apropiat de noi, românii. Turcia intrată în NATO s-a dezvoltat și mai ales s-a modernizat în câteva decenii cât într-un secol, părând un model de urmat și de alte țări.

În final am optat, așa cum se știe, pentru acea soluție originală materializată în stagnarea economică prelungită a țării. Tot un fel de model, desigur, dar unul cu totul original, căci și așa ne place nouă să ne considerăm unici pe planetă. Vreme de zece ani însă, modelul nostru a eșuat, obligându-ne să ne gândim la altceva. În ce mă privește, aș zice că în curtea olandezilor ar trebui să aruncăm o privire și văzând noi ce a reușit să realizeze un popor mic, dar de oameni temerari, să îi urmăm măcar în munca de-a dreptul eroică pusă la temelia celebrelor sale porturi Roterdam și Amsterdam.

În cea de a doua metropolă olandeză am fost îndrumați (un mic grup de tuirști români) de un ghid din Germania care ne-a făcut o scurtă prezentare a vechiului oraș. De la el am aflat că pentru amplasarea noii așezări a fost ales un teren mlăștinos, un loc cu totul neprielnic pentru ridicarea unor construcții, ceva în genul nisipurilor mișcătoare, dar foarte bun pentru un port. Dar cum să ridici sute, mii de clădiri pe un teren mlăștinos? Imposibil, ar spune cei mai mulți, dar nu la fel a gândit și cutezătorul olandez zburător, înhămându-se de bună voie la o muncă titanică. S-a pus mai întâi problema consolidării terenului și abia pe urmă a construcțiilor din lemn. Pentru a realiza temelia cu pricina, înaintașii Amsterdamului Vechi au plantat în mlaștină nu mai puțin de 11000 de trunchiuri de stejar lungi de 10 metri fiecare. Cu un efort de-a dreptul titanic, iscusiții marinai din această Țară de Jos, au înfipt în mlaștină buștean lângă buștean apoi l-au bătut în cap cu berbecele până l-au așezat pe pământ ferm.

ȘTEFAN TABUIA

(Continuare în pagina 4)

BABIUC - TORPILA COTROCENILOR ÎMPOTRIVA PARTIDULUI DEMOCRAT

Cunoscutul analist politic **ION CRISTOIU** *comentează în exclusivitate pentru cititorii ziarului „Adevărul" evenimentele săptămânii*

■ Nu cred că PD-ul va ieși de la guvernare ■ Între PDSR și CDR există o adevărată prăpastie din punct de vedere electoral ■ ApR-ul a ajuns la limita de creștere ■ Adrian Năstase este păstrat de PDSR ca variantă de rezervă

Pag. 5

Centrul de Limbi Moderne
INTERNATIONAL HOUSE
Str. G. Coșbuc nr. 1
Curs de:
engleză
germană
spaniolă
Curs engleză pentru copii, la prețuri promoționale
curs pregătire TOEFL
ih Informații și înscrieri: 13-17 martie, orele 16-20; telefon 257223

Pag. 3

ASTĂZI, AMBASADORUL BRITANIC RICHARD RALPH VA VIZITA ARADUL

■ Cu această ocazie, compania Lucas România va fi inaugurată oficial ■ Excelența Sa dorește să viziteze și redacția „ADEVĂRUL"

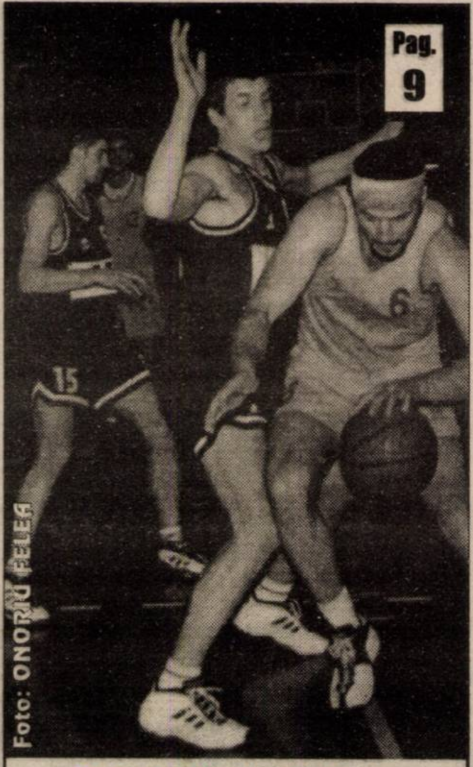

Pag. 9

Baschetbaliștii de la West Petrom, în semifinale

VIAȚĂ DE NAVETIST

Iarna - coșmar, vara - tortură

Foto: ONORIU FELEA

Pag. 6

BINE CĂ PROSTIA NU URLĂ!

Dacă prostia ar putea să strige, țara asta ar fi un urlet nesfârșit. Pe de-o parte ar fi un lucru bun: i-am identifica imediat pe politicienii proști și nu i-am mai vota. Pe de altă parte, ar fi extrem de incomod de trăit în România din cauza zgomotului infernal pe care l-ar produce politicienii care ne conduc. Și-așa România este o țară istovitoare, în care se trăiește tot mai greu... Dacă am mai auzi și prostia politicienilor urlând, probabil că ne-am sinucide toți de scârbă. Deși prostia încă nu urlă, ea se vede cu ochiul liber. Cu doar câteva luni înaintea sfârșitului mandatului - în treacăt fie spus, un mandat mizerabil - coaliția de la putere a mai pus-o de-un scandal cât casa.

DUMITRU TOMA

(Cont. în pag. 5)

MOBIL VENEZIA
■ MOBILIER MODERN LA COMANDĂ
■ AMENAJĂRI SPAȚII COMERCIALE
■ MATERIALE IMPORT
■ CALITATE SUPERIOARĂ
STR. VIȘINULUI NR. 74
TEL: 057/224885
092/777361
093/438843

PENTRU ABONAȚI, „ADEVĂRUL" COSTĂ DOAR 1.300 LEI

O modalitate sigură și avantajoasă de a avea zilnic cotidianul dvs. preferat rămâne abonamentul. Prețul unui abonament lunar este de numai **32.300 lei**, *adică aproape jumătate din cât va costa ziarul cumpărat zi de zi de la chioșcuri.*

Astfel, abonații plătesc ziarul cu 1.300 lei în loc de 2.500 lei

● FERESTRE ȘI UȘI DIN ALUMINIU ȘI P.V.C.
STR. ROȘIORI 26 TEL/FAX: 289053
ALGLASS
● GEAM TERMOPAN ● FIRME ȘI RECLAME
● MOBILIER LA COMANDĂ
PIAȚA SPITALULUI BL. 1 D, TEL/FAX: 253868

CALENDAR

Luni, 13 martie 2000

▼ Astăzi, Soarele răsare la ora 6 și 47 de minute și apune la ora 18 și 08 minute.

▼ Au trecut 73 de zile din acest an. Au mai rămas 293 de zile până în 2001.

▼ **Praznicul zilei**: **Biserica Ortodoxă**: Aducerea moaștelor Sf. Ierarh Nichifor, patr. Constantinopolului (Începutul Postului Mare); **Biserica romano-catolică**: Teodora; **Biserica greco-catolică**: Aducerea moaștelor Sf. Nichifor, patr. Constantinopolului (846).

Analize medicale gratuite pentru asigurați

Recent, 8 laboratoare de analize medicale din Arad au încheiat contracte cu Casa de asigurări de sănătate (CAS). În urma acestor convenții, pacienții - asigurați beneficiază, cu unele excepții - de analize medicale gratuite. Dr. **Stela Grada,** șeful serviciului contractări de la CAS Arad, ne-a spus că „excepțiile" - cazurile când pacienților li se percepe o taxă se referă la acele situații când costurile reactivilor depășesc tarifele negociate cu Casa.

Pentru a beneficia de aceste facilități asigurații trebuie neapărat să se prezinte la investigații cu bilet de trimitere emis de către medicul de familie sau de către medicul specialist (la care a fost trimis anterior de medicul de familie).

De asemenea, pacientul trebuie să aibe asupra lui adeverința (documentul) cu care să facă dovada că angajatorul (sau el personal) a virat taxa către fondul de sănătate.

Laboratoarele medicale care au încheiat contract cu CAS sunt obligate să afișeze într-un loc vizibil situațiile când pacienții trebuie să suporte din buzunar o parte din costul analizelor.

C. T.

CURS DE SCAFANDRI

A.S. Speowest Arad împreună cu Asociația Scafandrilor Sportivi pentru Cercetarea și Protejarea Mediului Subacvatic „Napo-Scuba" și Școala de Scafandri „Heidi Dive Center" din România, cu sprijinul organizațiilor Professional Association of Diving Instructors - California și National Association of Underwater Instructors - Florida din SUA, lansează un program pentru promovarea sporturilor subacvatice în România, prin educația ecologică a tineretului privind protejarea mediilor subacvatice.

Asociația Speowest vă propune un curs de scafandri cu aparat autonom, curs desfășurat în trei etape în care se vor însuși cunoștințe teoretice prin manuale și casete video prezentate pe module și însoțite de teste. Se vor învăța deprinderi de scufundare în piscină iar la sfârșit scufundări în apa deschisă.

Echipamentele folosite sunt de înaltă performanță, instructorii sunt membri ai organizațiilor PADI și NAUI din SUA iar brevetele obținute sunt internaționale, eliberate de Organizația Națională a Instructorilor de Scafandri din SUA și acreditate de Consiliul American de Educație.

După absolvirea cursului se asigură posibilitatea practicării acestui sport și a specializării în diverse domenii: protecția mediului subacvatic, scufundări de peșteră, fotografie subacvatică, investigații subacvatice, scufundări profesioniste și tehnice etc.

Informații suplimentare se pot obține la telefon 092607486 (Bogdan Anghel) sau în fiecare marți, orele 19-20, la sediul Asociației Speologice Speowest de pe B-dul Revoluției nr. 73.

A. HĂRȚĂU

A venit BARZA!

La Arad: Goman Leonardo-Casian, Cornea Daniel-Alin, Rechejan Nicolae-Adrian, Covaciu Adi, Covaci Voichița, Gruia Maria-Elena, Căldăraș Darius

La Chișineu-Criș: Covaci Ovidiu

La Lipova: Sere Paul-Eugen

La Sebiș: Marinca Simina-Mădălina

METEO

Vremea va fi frumoasă, cu cerul mai mult senin, variabil după-amiază. Vântul va sufla slab la moderat, din N-V.

T. max.: 10 la 14°C.

T. min. -2 la +1°C.

Dimineața, în zonele joase, se va produce ceață.

Meteorolog
EUGENIA RUS

UTILITARE

PIEȚE, TÂRGURI Astăzi este zi de piață la Curtici, Nădlac, Bocsig, Gurahonț, Moneasa, Pilu, Vladimirescu. Tot astăzi se organizează târg săptămânal la Gurahonț, și Bârzava.

Mâine, marți, este zi de piață la Sebiș, Almaș, Apateu, Semlac, Sântana, Șilindia, Vârfurile.

FARMACIA DE SERVICIU De serviciu cu program non stop sunt farmaciile **„Sinapis"**, B-dul Revoluției, nr. 88, lângă Noul Stil, telefon 282369 și **„Noua Farmacie"**, str. Andrei Șaguna, nr. 15, telefon 948.

CABINET STOMATOLOGIC Cabinet stomatologic privat, B-dul Revoluției nr. 62, telefon 256.665, deschis zilnic între orele 8,00-12,00 și 14,00-20,00.

CĂMINUL ARIS - BOMBĂ CU EFECT ÎNTÂRZIAT

„Mobilierul este tăiat pentru foc"

Efectul materialelor despre starea căminelor de nefamiliști nu s-a lăsat așteptat. Spiritele s-au încins de așa manieră, că administratorul Popa Dan și locatarii comunică prin...presă și mai ales, prin instituțiile care au tangență cu căminul Aris.

Am aflat, de la administrator, că „președintele de bloc Coste Ioan era acasă, dar avea piciorul rupt. Datoriile locatarilor însumează 38 milioane lei, în special de la cei plecați cu ordonanța din SC ARIS. Pamfil Cornel (3.688.240 lei), Iconomescu C-tin (4.028.142 lei) și Dănilă Maria(3.707.599 lei) sunt în topul datornicilor. Aceștia, dar și alții, n-au plătit de când au plecat cu ordonanța".

Încălzire - „Instalația e sub orice critică, trebuie schimbată, SC ARIS nedispunând de fondurile necesare."

Curățenia - „Sunt trei femei de serviciu, care nu fac altceva decât să gonească puștii din casa scărilor. Locatarii aruncă resturi menajere pe fereastră, cum să fie curat, cum să facă față nesimțirii unor locatari?"

Confort - „Am rezolvat personal curentul electric, altfel blocul era acum în beznă. A contribuit și întreprinderea, cu aproape 30 de milioane. **Mobilierul este distrus, l-au spart unii locatari pentru foc. Se mai fură faianță, becuri, toate cele.**"

Popa Dan a considerat că blocul Aris nu mai are nici o speranță.

Locatarii cu datorii la întreținere au aflat că se fac demersuri pentru grabnica lor evacuare. Nu se știe sigur forma demersurilor, dar șușotelile indică o atitudine hotărâtă a administratorului. Acesta se implică mai mult ca niciodată în problemele administrative și pare că vrea să folosească, în sfârșit, autoritatea sa. Locatarii au partea lor de dreptate - plătesc 7-800 mii lei pentru niște condiții greu de imaginat.

ADRIAN IOSIF

AU PLECAT DINTRE NOI!

✝ Oieru Ioan (1932), Iantoha Iren (1915), Seceanski Ștefan (1939), Țica Alexandru (1936), Păcurar Carolina (1909), Sfâra Emilia (1913), Ardelean Florentina (1972), Suciu Petru (1948).

CINEMATOGRAFE

Dacia: The Game (SUA) 9,30; 11,45; 14,00; 16,30; 19
Mureșul: Blade (SUA) 10; 12; 14; 16; 18
Arta: Matrix (SUA) 14; 16,30; 19
Sala mică: Tarzan (SUA) 15,30; 18

ALIANȚA ANTI SUICID
ASA
O MÂNĂ DE AJUTOR
LINIA VIEȚII
057/214214
între orele 20,00-08,00
Vă ascultă, vă înțelege și vă ajută

HOROSCOP

Luni, 13 martie

BERBECUL (21.03-20.04). Deși veți primi multe sarcini de serviciu, sunteți sigur că veți reuși să le duceți pe toate la bun sfârșit, deoarece aveți multă încredere în forțele proprii.

TAURUL (21.04-20.05). Nu dați nici o importanță observațiilor critice ale unui coleg. Informațiile pe care le-ați obținut vă pot conduce pe calea cea mai rapidă spre succes.

GEMENII (21.05-20.06). Planeta Venus vă influențează favorabil, astfel încât vă puteți ocupa de probleme care au o importanță deosebită pentru viitorul dvs. în plan profesional.

RACUL (21.06-22.07). Succese deosebite în afaceri. Implicit, câștigați o sumă mare de bani.

LEUL (23.07-22.08). Spre surprinderea tuturor veți reuși să „îmblânziți" o persoană care va făcut multe greutăți în ultima perioadă. Este bine să păstrați numai pentru dvs. metoda pe care ați folosit-o.

FECIOARA (23.08-22.09). Treceți prin câteva momente de pesimism. Vi se pare că nimic din ceea ce v-ați propus nu se va realiza. Mâine, însă, starea de spirit se va îmbunătăți.

BALANȚA (23.09-22.10). O întâmplare neașteptată vă determină să vă părăsiți mediul obișnuit pentru a lua o hotărâre într-o situație cu totul nouă. În plan profesional vă puteți considera o persoană favorizată.

SCORPIONUL (23.10-21.11). Deși relația sentimentală pe care o aveți cu partenerul este bună, acesta vă pune la încercare.

SĂGETĂTORUL (22.11-21.12). Deoarece reușiți să avansați în rezolvarea unor probleme, vă gândiți să începeți o muncă nouă.

CAPRICORNUL (22.12-19.01). Dând dovadă de multă sensibilitate, veți reuși să rezolvați o problemă delicată.

VĂRSĂTORUL (20.01-19.02). Azi, vor interveni niște cheltuieli neprevăzute. Fiți atent la ceea ce vă povestește o persoană. S-ar putea să aflați lucruri care vă interesează în mod deosebit.

PEȘTII (20.02-20.03). Nu vă mai pierdeți timpul cu o problemă pe care nu reușiți să o rezolvați! Cereți ajutorul unui prieten apropiat și împreună veți găsi soluția potrivită.

MOCHETA
Arad, Piața Gării
Telefon 235221
Vinde și
montează mochetă
la prețuri cu
o reducere de
10-20%

ADEVĂRUL
COTIDIAN INDEPENDENT ARAD

Editor: S.c. ADEVĂRUL s.r.l. Arad
● COD FISCAL R 1681938 ● COD SICOMEX 19.604 ● CERTIFICAT J 02/1886 din 31 X 1991 ● COD SIRUES 020956601 ● ISSN 1220 - 7489

Redacția și administrația: 2900 Arad, Bd. Revoluției nr. 81. Telefoane: SECRETARIAT - **281802**, fax **280655, 280625;** ADMINISTRAȚIE - CONTABILITATE- **281797;** MICA PUBLICITATE - **210775.** MAREA PUBLICITATE - **280904;** CLUBUL PRESEI - **280989.**

Consiliul de administrație: DOREL ZĂVOIANU (președinte) **telefon 281802, 280625;** ȘTEFAN TABUIA (vicepreședinte) **telefon 210776;** MIRCEA CONTRAȘ (redactor-șef) **telefon 281802, 280854;** NICU COJOCARU (director comercial) **telefon 280904;** DOREL BARBU (contabil–șef) **telefon 281797.**

Colegiul de redacție: MIRCEA CONTRAȘ (redactor-șef); AUREL DARIE (secretar general de redacție) **telefon 281802, 280854;** MIRCEA DORGOȘAN (șef secție actualități); telefon **281855; 280003;** IOAN IERCAN (șef secție politică), telefon **280943;** DORU SAVA (șef secție social-economic), telefon **281738;** VASILE FILIP (șef secție cultură-învățământ), telefon **281855; 280003;** ALEXANDRU CHEBELEU (șef secție sport), telefon **281701;** SORIN GHILEA (șef secție tineret) **telefon 281855, 280003;** MARCEL CANCIU (șef secție foto), telefon **280943;** NICU COJOCARU (șef secție publicitate) telefon/fax: **280904.**

Tiparul executat la Imprimeria S.C. MEDIAGRAF S.A. ARAD, str. Feleacului F.N., telefon 250902, fax 250920.

Cotidianul „Adevărul" poate fi citit și pe **Internet** la adresa **http://adevarul.arad.ro**

CURSUL VALUTAR*

- VALORI ÎNREGISTRATE LA SFÂRȘITUL SĂPTĂMÂNII

Denumirea valutei	BNR	BCR		BRD		Banca Transilvania		Banca Agricolă		BIR		Bursa neagră	
		C	V	C	V	C	V	C	V	C	V	C	V
Dolar	19088	19050	19150	18960	19130	18050	19150	19000	19150	18930	19250	18900	19000
Marca germană	9425	9182	9512	9259	9437	9200	9425	9130	9420	9300	9420	9250	9300

Echipa de serviciu
GABRIELA GROZA
-secretar de redacție.
Bianca Felea,
Ioan Leac
– tehnoredactare computerizată.
Doina Jurcă,
Aurica Telcian
– corectură.

ASTĂZI, AMBASADORUL BRITANIC RICHARD RALPH VA VIZITA ARADUL

● Cu această ocazie, compania Lucas România va fi inaugurată oficial ● Excelența Sa dorește să viziteze și redacția „Adevărul"

Luni, 13 martie, Excelența Sa Richard Ralph, ambasadorul Regatului Unit al Marii Britanii și al Irlandei de Nord, va sosi la Arad. Diplomatul britanic va participa la inaugurarea oficială a sucursalei arădene a companiei conaționale Lucas Wiring Systems. În noiembrie trecut a fost finalizată noua hală, din zona parcului industrial Hipodrom, unde a demarat și activitatea productivă.

În prezent, la Lucas Arad, sunt angajați 500 de oameni. Programul mai cuprinde convorbiri cu oficialitățile locale și o întâlnire cu Consiliul de conducere al Camerei de Comerț, Industrie și Agricultură Arad. Ambasadorul Richard Ralph va vizita și Asociația Handicapaților Neuromotor Arad.

G. CONSTANTINESCU

STUDENT 2000

O revistă despre și pentru studenți

De curând, în peisajul revistelor studențești a apărut primul număr al publicației **„STUDENT 2000"**, revistă de informare, studiu, creație și divertisment, scoasă de studenții Universității de Vest „Vasile Goldiș".

Încă de la primul număr se remarcă un mod deosebit de abordare a problemelor studențești, o seriozitate aparte în prezentarea diferitelor teme care privesc tineretul în general.

În cadrul editorialului „Un salut către studenți..." se face un apel către toți cei care au de spus lucruri interesante, să vină cu încredere și să participe la munca redacțională. **„Spuneți-vă punctele de vedere, faceți-vă glasul auzit, exprimați-vă liber părerile, atât voi cât și societatea veți avea de câștigat."**

În continuare, subiectele abordate sunt deosebit de interesante și instructive: „Mitul Eminescu", o prezentare detailată a instituției academice de prestigiu care este Universitatea de Vest „Vasile Goldiș", Enigme - civilizația egipteană, cum se concepe un Curriculum Vitae, care sunt bunele maniere, creditele pentru studenți, sport, sfaturi practice pentru domnișoare etc. În concluzie, un conținut deosebit de bogat în subiecte de nivel într-adevăr studențesc.

Apariția acestei reviste în condiții de calitate deosebită a fost posibilă datorită sprijinului primit din partea publicației și editurii „Viața arădeană", director Sabin Bodea. Redacția, cu sediul pe str. Blajului nr. 1, este alcătuită din câțiva tineri inimoși și plini de entuziasm: Ancuța Musta, Vilhelm Diana, Ovidiu Homorogan, Basanszky Mihai, Ioan Truța.

Nu putem încheia altfel decât dorindu-le mult succes și cât mai multe numere la fel de interesante.

S. AMBRUȘ

Programul Leonardo da Vinci

ELEVII DE LA «HIDRO», ÎN FINLANDA

Un grup de 14 elevi ai grupului Școlar de Construcții, Ape și Protecția Mediului Arad, conduși de d-na prof. **Maria Luta** au revenit recent din Finlanda.

Ei au făcut această deplasare în cadrul programului educațional **„Leonardo da Vinci"** finanțat de Comunitatea Europeană. „Scopul declarat al programului este aducerea învățământului nostru la același standard cu cel occidental. Se alocă sume mari de bani pentru programe de mobilități transnaționale". (d-na prof. Luta).

Elevii cei mai buni (viitori) laboranți, au revenit în țară cu impresii deosebite dar și cu certificate de recunoaștere a capacității lor profesionale. Vom reveni.

A.I.

ȘCOALA DIN FELNAC MULȚUMEȘTE ...

Mai acum câtăva vreme, Școala generală din Felnac, așa după cum ne spunea d-na CORNELIA MALIȚA, directoarea școlii, a primit în dar de la firma americană TRINITY două calculatoare. Nu erau ele nici noi, nici din ultima generație, dar, oricum, toată lumea a fost foarte mulțumită.

Recent, vrând parcă să dovedească că în ciuda răutăților și greutăților prin care trecem în România continuă să existe oameni de suflet, firma „AVRAM și fiii" a donat școlii din Felnac mobilierul adecvat pentru folosirea calculatoarelor, gest pe care d-na CORNELIA MALIȚA ne-a rugat să-l consemnăm în ziar.

Ceea ce facem cu plăcere.

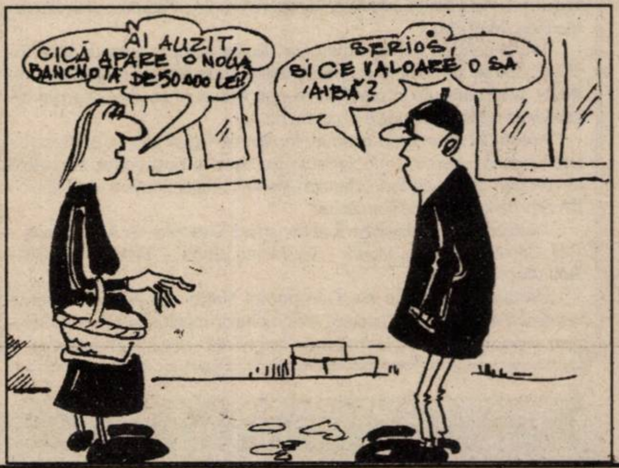
AI AUZIT, - CICĂ APARE O NOUĂ BANCNOTĂ DE 50 000 LEI?
SERIOS! ȘI CE VALOARE O SĂ 'AIBĂ?

O OFERTĂ DATĂ DACULUI!

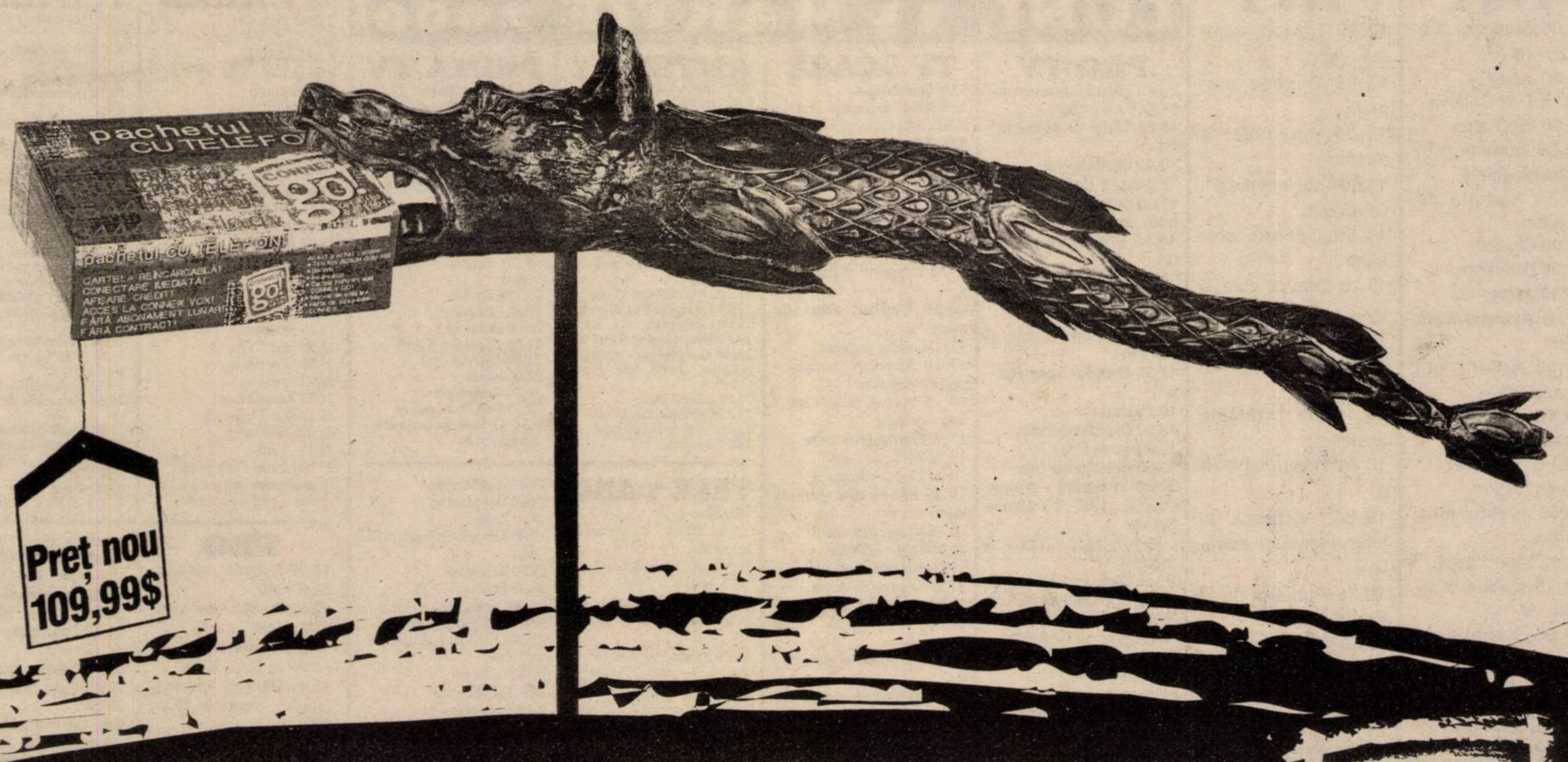

Până la 2 aprilie, preţurile CONNEX GO! au fost trecute prin foc şi sabie. Pentru ca tu, urmaş al dacilor, să te poţi bucura de noile preţuri: **109,99 $* pentru pachetul cu telefon****, şi **19,99 $* pentru cartela CONNEX GO!**** Dacule, asta-i şansa ta!

*Preţul nu include TVA. **În limita stocului disponibil.

CONNEX go! ce-i al tău e al tău!

COTELE CRIȘULUI ALB, ÎN SCĂDERE, DAR ...

Ploile abundente căzute în ultimele zile și topirea parțială a zăpezii au făcut ca pe Crișul Alb cotele apelor să crească. Din ultimele date furnizate de Comisia județeană de apărare împotriva inundațiilor rezultă că, deocamdată, cotele Crișului Alb sunt în scădere la Gurahonț, Ineu și Chișineu-Criș (unde cota de inundație a fost depășită cu 139 cm) și în creștere la Vărșand (cota de atenție depășită cu 119 cm).

De asemenea, au fost inundate porțiuni din drumurile județene Căpruța-Groși și Dieci-Pescari, în timp ce sub apă au ajuns circa 1000 ha teren agricol.

...METEOROLOGII ANUNȚĂ, DIN NOU, PRECIPITAȚII ABUNDENTE

Institutul Național de Meteorologie și Hidrologie (INMH) a transmis o nouă avetizare hidrologică, pentru perioada 12–15 martie a.c., privind posibilitatea producerii unor precipitații sub formă de ploaie care să depășească 15–20 l/mp, în special în zonele de deal și de munte din vestul și centrul țării, a informat, Ministerul Apelor, Pădurilor și Protecției Mediului (MAPPM).

Ținînd cont de debitele mari, de viiturile formate anterior și de topirea zăpezii, combinate cu precipitațiile abundente din ultimele ore, INMH avertizează că în următoarea perioadă sunt posibile depășiri ale cotelor de apărare pe unele sectoare de rîu.

Aceste fenomene au condus, în ultimele două zile, la producerea unor inundații care au afectat sute de case și gospodării, suprafețe întinse de terenuri agricole, drumuri, poduri, rețele electrice și telefonice din zeci de localități ale României.

Avertizarea Hidrologică a fost transmisă Direcțiilor de Ape Someș – Cluj, Crișuri – Oradea, Mureș – Tg. Mureș, Banat – Timișoara și Olt – Rm. Vîlcea.

Unitățile teritoriale ale Companiei Naționale Apele Române urmăresc în continuare evoluția fenomenelor meteorologice și hidrologice, precum și evoluția formațiunilor de gheață existente încă pe rîuri.

Tragerile LOTO de duminică 12 martie 2000

6/49	NOROC
36 49 16 2 47 19	4914612

UN MODEL OLANDEZ

(Urmare din pagina 1)

Abia după ce a fost consolidată această temelie gigantică, s-au apucat constructorii de ridicarea celebrelor clădiri cu fațada principală încărcată de ferestre cu ochiuri mărunte și cochete.

Astăzi, la peste patru secole de la întemeiere, Amsterdamul este una dintre cele mai frumoase și mai prospere așezări din Europa. Generații după generații de marinari au prosperat profitând de înfloritoarele afeceri comerciale favorizate de poziția geografică a portului.

Aflat în situație economică deosebit de grea, românul este nevoit să găsească, asemeni olandezului întemeietor al celebrului port amplasat într-o mlaștină, o cale spre prosperitate. Pentru a reuși, nu trebuie să-i copiem neapărat pe olandezi până la cel mai neînsemnat detaliu, dar spiritul lor temerar trebuie urmat. Noi avem o țară întinsă, locuri minunate pentru a ne ridica locuințele. Nu suntem nevoiți să tragem în ham brazdă prin pământ ca să ne asigurăm cele necesare supraviețuirii de pe o zi pe alta, dar dacă dorim să ieșim din sărăcie atunci avem în față herculianul efort al întemeietorilor Amsterdamului.

Suntem în an electoral, ne vom alege reprezentanții în primării și în consiliile locale. Să-i selectăm pe cei mai buni, pe cei cu spirit temerar, pe cei capabili să se angajeze la uriașul efort de a urni lucrurile încremenite în stagnare. Ca administratori ai treburilor publice, aleșii noștri din consiliile locale trebuie să posede înțelepciunea de a netezi drumul celor cu spirit întreprinzător. Avem și noi olandezii noștri, avem români capabili de înaltă performanță, de efort deosebit în condiții vitrege. Românul este, în felul său, capabil de fapte cutezătoare, în condiții deosebite, el se poate arăta gata de sacrificiu pentru a-și duce lucrul început la bun sfârșit.

Îi auzim pe unii dintre românii noștri văitându-se că la primării nu sunt suficiente resurse financiare pentru acoperirea cheltuielilor, cu sugestia că guvernul ar trebui să umble mai des la pungă. Uitând că bugetul central e subțire, că bani la județ nu prea sunt. Și nici de la Capitală nu e de așteptat sacul plin de bani. Soluția se găsește adeseori chiar acolo unde sunt necesitățile, adică la consiliile locale. Legea permite ca o parte însemnată (40%) din impozitele pe salarii să rămână în teritoriu la dispoziția bugetului local. Aritmetic gândind, este limpede că pentru a dispune de sume cât mai mari pentru recondiționarea drumurilor și străzilor, pentru construcțiile de interes comunitar, pentru întreținerea școlilor, unităților sanitare, etc., trebuie mărit numărul salariaților. Cum? Simplu: lăsându-i pe românii cu spirit întreprinzător să pună pe picioare afaceri diverse în care să asigure noi locuri de muncă. Din impozitele pe salariile noilor angajați o parte bună rămâne în localitate. Apoi impozitele pe clădiri rămân și ele la bugetul local. Stimați domni consilieri și primari, activitatea de construcții de case, ateliere, mici fabrici etc. trebuie stimulată, dacă doriți sume mai mari la buget! Sprijiniți-i pe întreprinzători, acordându-le terenuri pentru amplasarea afacerilor, rezolvați-le prompt actele necesare, dați-le aprobările cerute. Fără să pretindeți șpagă! Fiți înțelepți și pricepeți că vă aflați în situația cerșetorului care stă pe un munte de aur.

Dacă olandezii ar avea țara noastră, ar face din ea un rai pe acest pământ. Noi de ce nu vrem să ieșin din mlaștina neputinței? Olandezii au găsit o soluție ridicând Amsterdamul dintr-o mlaștină; să le urmăm modelul!

Cea mai recentă premieră arădeană

DESPRE CONDIȚIA ZIARISTULUI

Pe scena Teatrului de Stat Arad a avut loc sâmbătă, 11 martie, premiera spectacolului **AȘTEPTAȚI ÎN LINIȘTE.** Un text contemporan, aparținând dramaturgului **Sebastian Ungureanu**, într-o montare fidelă piesei, realizată de regizorul **Gabriel Martin**. Spectacolul este o avertizare asupra pericolelor și presiunilor care îl amenință neîncetat pe ziarist, pus în situația de a alege între a sluji adevărul sau a ceda în fața compromisurilor. Protagonistul spectacolului - actorul **Ioan Peter,** este secondat de **Mariana Tofan, Alexandru Bairactaru, Dan Covrig, Emilia Dima-Jurcă, Călin Stanciu, Costin Gavază, Constantin Florea, Doru Nica** și **Florin Covalciuc.** Scenografia este semnată de **Onisim Colta**, iar mișcarea scenică aparține coregrafului **Hugo Wolf.**

C. L.

La granița cu România

VAMEȘII UNGARI AU CONFISCAT 30 DE KILOGRAME DE HEROINĂ

Vameșii ungari au confiscat 30 de kilograme de heroină la Gyula, la frontiera cu România, a declarat purtătorul de cuvînt al Vămii, Miloje Bunyevacz, citat de AFP.

Drogurile, în valoare de circa 200 de milioane de forinți (775.000 de euro), erau ascunse în roata de rezervă a unui camion slovac, care transporta piese de schimb pentru automobile din Turcia către Polonia.

Vameșii au confiscat heroina, iar poliția a început o anchetă.

LUNI, 13 MARTIE 2000

TVR 1

12,00 Surprize, surprize - rel.
14,00 Jurnal
14,15 TVR Craiova
15,00 Pro Patria
16,00 Emisiune în limba maghiară
17,30 Agenția de plasare
18,00 Corect!
18,05 Blossom - s.
18,30 Jenny - s.
19,00 Avanpremieră - Știri
19,05 Amintiri din secolul 20
19,10 Sunset Beach - s.
20,00 Jurnal * Meteo * Sport
20,55 Justiție militară- s.
21,45 Cu ochii'n 4
22,15 Cazuri ciudate - s.
23,05 Jurnalul de noapte
23,20 Recurs la morală
0,05 Marele Jazz

TVR 2

12,00 Tip-top, minitop - rel.
13,00 Desene animate
13,30 La noi, la români!
14,00 Toți, împreună
14,45 Știri
14,50 Desene animate
15,15 Care pe care, o nouă provocare!
16,00 Trupa DP 2
17,30 Santa Barbara - s.
18,15 Se întâmplă acum!
18,45 Telejurnal TVR 2
19,20 Virtuozi ai instrumentelor populare
19,35 Punct și de la capăt
21,10 E dreptul tău!
21,40 Afaceri la cheie
22,00 Sport Plus
0,30 TVM * Mesager

PRO TV

7,00 Bună dimineața, PRO TV e al tău!
10,00 Tânăr și neliniștit - rel.
10,45 Dădaca - rel.
* P(r)oezia. La Eminescu
11,15 Strigăt pentru libertate - dramă, SUA, 1987
14,15 Chestiunea zilei - rel.
16,10 Tânăr și neliniștit - s.
17,00 Știrile PRO TV
* Millennium. Clasic și modern
17,30 Drumul spre Rai - s.
18,25 Dădaca - s.
18,50 Chestiunea zilei
19,00 Știrile PRO TV
19,50 Chestiunea zilei
20,00 În derivă - dramă, coprod., 1997, cu James Spader
* Millennium. Clasic și modern
21,55 Știrile Pro TV
22,00 Chestiunea zilei
23,30 Știrile Pro TV
* P(r)oezia. La Eminescu
0,00 **Fotbal** - Rezumat Divizia A
* P(r)oezia. La Eminescu
1,00 Ultima frontieră - s.
2,00 Știrile PRO TV - rel.

TV ACASĂ

5,00 Guadalupe - s.
5,50 Acasă la români - rel.
7,30 Căsuța poveștilor - rel.
8,00 Micuțele doamne - rel.
9,45 Floare de aur - rel.
11,15 Nimic personal - s.
12,00 Sindromul China - rel.
14,00 Antonella - s.
14,45 Iubire sfântă - s.
15,30 Dragoste și putere - s.
16,00 Copilul adus de mare - s.
17,00 Desene animate
17,10 Acasă la români - muzică populară
17,15 Acasă la bunica - rețete culinare
17,30 Pentru iubirea ta - s.
18,30 Știrile de Acasă
19,00 Vremea de acasă
19,05 Sânge din sângele meu - s.
19,55 Vremea de acasă
20,00 Înger sălbatic - s.
21,00 Femeia vieții mele - s.
21,55 Vremea de acasă
22,00 Aeroport '77 - dramă, SUA, 1977, cu Jack Lemmon
0,00 Dragoste și putere - rel.
0,25 Profesiunea mea, cultura
1,35 Știrile de Acasă - rel.

ANTENA 1

7,00 Observator
8,00 Dimineața devreme
10,00 Știri
10,10 Burlacul - s.
10,30 Fără obligații - s.
11,00 Cel mai frumos cadou - dramă, Anglia, 1996
13,00 Știri
13,15 Raven - s.
14,00 Decepții - s.
15,00 Răsfățata - ultimul episod
16,00 Suflet rebel - ep. 1
17,00 Știri
17,20 Divertisment Vouă
17,25 Intrigi în Paradis - s.
19,00 Observator
19,55 Divertisment Vouă
20,00 Goldfinger - acțiune, Anglia, 1965, cu Sean Connery
22,00 Observator
22,25 Divertisment Vouă
22,30 Marius Tucă Show
1,00 Navarro - s.

PRIMA TV

7,00 Karaoke show - rel.
8,00 Dimineața cu Prima
12,00 Celebri și bogați - rel.
13,00 Politica de mâine - rel.
15,00 Chic - magazin de modă - rel.
15,30 Cinemagia - rel.
16,00 Nadine Show - rel.
17,00 Celebri și bogați - s.
18,00 Focus * Sport * Meteo
18,55 Clip Art
19,00 Frontal
20,00 Dosarele Y
21,00 Brooklyn South - s.
22,00 Clip Art - rel.
22,05 Focus
22,30 Revista presei
22,35 Politica de mâine
0,30 O femeie acuzată - acțiune, SUA

TELE 7 ABC

7,00 Știri
7,10 Bună dimineața, România
9,00 Forța destinului - rel.
10,00 Știri
10,15 Teleshopping
10,30 Dintre sute de ziare - rel.
11,30 Rendez-vous la Tele 7 - rel.
12,30 Ora unu a venit - rel.
15,00 Știri
15,10 Teleshopping
15,45 Post Meridian
18,00 Documentar
18,55 Loto
19,00 Dincolo de anul 2000 - doc.
20,00 Telejurnal
20,30 Economic ABC
21,00 Dintre sute de ziare
22,00 Dincolo de stadion
23,30 Cutia muzicală - rel.
0,00 Știri
0,30 Concert
1,35 Teleshopping
2,10 Telejurnal - rel.
2,35 Economic ABC - rel.

TV ARAD

7,00 Observator
8,00 Știri TVA - rel.
8,30 Anunțuri
8,40 Divertisment
9,50 Anunțuri
10,00 Știri
10,10 Burlacul - s.
10,30 Fără obligații - s.
11,00 Cel mai frumos cadou - dramă, Marea Britanie
13,00 Știrile amiezii
13,15 Raven - s.
14,00 Decepții - s.
15,00 Răsfățata - s.
16,00 Suflet rebel - s.
17,00 Știri
17,20 „Vouă"
17,25 Divertisment
18,20 Anunțuri
18,30 Știri TVA
19,00 Observator
20,00 Arena
21,20 Anunțuri - rel.
21,30 Știri TVA - rel.
22,00 Observator
22,25 „Vouă"
23,00 Marius Tucă Show
În continuare programul este identic cu cel al Antenei 1.

TV INTERSAT

9,00 Deschiderea programului.
9,15 Revista presei
9,45 Horoscop
9,50 Dulce ispită - s.
10,30 Des. animate - Cartuna show
11,00 Retrospectiva știrilor săptămânii
11,30 Mistere, farmece și miracole
12,00 Nebunie generală - film
13,30 Marea junglă - s.
14,00 Lumea adâncurilor - rel.
14,15 Neon Rider - s.
15,00 Intersat Sport show
16,00 Des. animate
16,30 Henry și Verlin - film
18,00 Săptămâna sportivă arădeană
18,30 Haideți să ne jucăm
18,45 Știri * Meto *Sport * Vocea străzii
19,30 Aradul prin gaura cheii
20,30 Farmacia de serviciu - s.
21,00 Jocul umbrelor - film
22,30 Noaptea vampirilor - f. horror
0,00 Știri
0,30 Erotica
1,30 Închiderea programului

HBO

10,00 Sfântul - acțiune, SUA, 1997
12,00 Bomba - comedie, SUA, 1995
13,30 Unde-s doi... - comedie, SUA, 1995
15,15 George, trăsnitul junglei - comedie, SUA, 1997
16,45 Lovit de noroc - comedie, SUA, 1999
18,15 Profesorul distrat - comedie, SUA, 1961
20,00 Un război vesel - comedie, SUA, 1997
21,45 Totul despre sex - s.
22,15 Desene animate
22,45 Gia - dramă, SUA, 1998
0,45 Cei trei mușchetari - aventuri, SUA, 1993

TVR INTERNAȚIONAL

21,30 S-a întâmplat... azi
21,35 Revista presei
21,40 Practic Info
22,00 Jurnal * Curs valutar * Meteo
22,30 În flagrant
23,00 Destinul unei națiuni
23,30 Ora planetei
23,50 Studioul șlagărelor
0,20 A-Facerea

ATOMIC TV

7,00 Selector
10,00 Reactor - rel.
10,30 Hai Hui - rel.
11,15 Atomix cu Oana - rel.
14,00 Interactiv
15,55 Reactor
16,00 Romanian Top 100 cu Oana - rel.
18,00 Selector
19,00 Atomix cu Dinu
21,55 Reactor
22,00 Gogs - des. anim.
22,30 File de poveste - rel.
23,00 Aria 52
0,00 Insomnia

RADIO ARAD & RADIO CONTACT (99,1 MHZ)

5,00 - 8,00 Lupta cu somnul
8,00 - 10,00 BUNĂ DIMINEAȚA, ARAD!
10,00 - 12,00 Tovarășii mei
12,00-14,00 Pulsul zilei
14,00-16,00 Contact FM
16,00-17,00 Aradul sportiv
17,00-18,30 Fresh
18,30-19,00 Radio Magazin Deutsche Welle
19,00 Bună seara, Arad!
19,30-20,00 Viața spirituală
20,00-22,00 Seară de seară
22,00-24,00 Contact FM
24,00-1,00 România-Bosnia, via satelit

RADIO PRO FM (92,1 MHz)

0,00 - 2,00 ZONA LIBERĂ cu DJ Vasile
2,00 - 5,00 MUZICĂ; 5,00 - 5,30 BULETIN DE ȘTIRI la fiecare sfert de oră; 5,30 - 8,00 PRO FM PÂNĂ LA UNU - cu Nono Semeu și Laura Călăceanu; 8,00 - 10,00 PRO FM PÂNĂ LA UNU - cu Cătălin Lăpuscă
10,00 - 13,00 PRO FM PÂNĂ LA UNU - cu Mihai Dobrovolschi; 13,00 - 14,00 13-14 CU ANDREI - cu Andrei Gheorghe; 14,00 - 17,00 POFTIM PRO FM - cu Cristian Pavel
17,00 - 19,00 ARBEMA PREMIUM MUSIC - cu Cătălin Lăpuscă; 19,00 - 22,00 ASCULTĂ-ȚI MUZICA! - cu Andi Moisescu
22,00 - 23,00 SPORT SHOW - cu Ovidiu Ioanitoaia; 23,00 - 1,00 RONDUL DE NOAPTE - cu Răzvan Exarhu

RADIO TIMIȘOARA

6,00 Ceasurile dimineții
8,00 Muzică populară cu dedicații
9,00 Cânt din suflet
10,00 Radio-circuit; 11,00 Gramofon
12,00 Miez de zi la polul vest
13,00 Emisiune în limbile minorităților
16,00 Radio-cocktail
18,00 Actualitatea radio
18,10 Civica
19,00 Radiojurnal; 19,15 Orele cetății
20,05 Călătorie în lumea poveștilor
20,15 Conexiuni rock
21,00 Curierul de seară
Știri: 6,00; 7,55; 9,00; 11,00; 12,50; 17,00; 20,00; 21,00; 21,55.
Radio Jurnal: 7,00; 16,00; 19,00.

RADIO SEBIȘ

6,00 - 8,00 Detașamentul de trezire
8,00 - 9,00 Cântă-mi lăutare - muzică populară
9,00 - 10,00 Alo, tu alegi!
10,00 - 12,00 Cafeaua de zece
12,00 - 13,00 La porțile dorului - muzică populară
13,00 - 14,00 FM-ul de prânz
14,00 - 15,00 Poesis
15,00 - 16,00 Astăzi te sărbătorim - muzică populară și dedicații muzicale
16,00 - 18,00 După patru
18,00 - 19,00 Telefonul cu butoane
19,00 - 20,00 La mulți ani! - dedicații muzicale
20,00 - 22,30 Pas montan
20,30 - 21,00 Secretele vieții
21,00 - 23,00 Fotbal Club 21 - talk-show
23,00 - 24,00 Ascultă și tu!
0,00 - 2,00 92,1 Insomnii
2,00 - 6,00 Nocturna muzicală

BABIUC - TORPILA COTROCENILOR ÎMPOTRIVA PARTIDULUI DEMOCRAT

– D-le Ion Cristoiu, noua criză a Coaliției guvernamentale încă nu s-a încheiat ...

– După opinia mea, deși în toată țara au loc adunări generale ale PD-iștilor pentru a hotărî votul din Consiliul de Coordonare Național, nu cred că acest partid va ieși de la guvernare. Cu toate acestea, „torpila Babiuc" - pusă pe rol de Cotroceni, PNȚCD și PNL împotriva democraților - și-a făcut efectul. Dacă cei din PD erau mai isteți, mai bine renunțau la postul de ministru al Apărării ...

– De ce credeți că democrații nu se vor retrage de la guvernare?

– PD-ul nu-și va asuma riscul ieșirii de la guvernare din cauza cramponării de putere. Deja, Petre Roman l-a nominalizat pe Frunzăverde în locul lui Babiuc, titularii de portofolii și parlamentarii democrați își văd mai departe de treburi, iar dacă doreau neapărat ieșirea din guvern, Comitetul Director putea face acest lucru fără probleme. Amânarea deciziei cu o săptămână, în sarcina Consiliului Național, este cea mai bună dovadă că PD-ul nu se gândește să iasă din zona puterii ...

– Atunci va vota și setul de legi care i-a fost pus în față?

– Nu neapărat. Probabil că se va face doar că votează și o va scălda așa până la sfârșitul mandatului. N-ar fi prima oară ...

– De aici ajungem la ultimul sondaj „CURS". Cum îl comentați?

– Acest sondaj arată cât se poate de clar prăpastia dintre PDSR și CDR. Această diferență uriașă se manifestă și între Ion Iliescu și Emil Constantinescu, ultimul pierzând teren din ce în ce mai mult. Dacă am trăi într-un climat politic logic, alegerile ar fi practic încheiate. Singura diferență ține de aspectul dâmbovițean al problemei.

– Scăderea PD-ului?

– Scăderea acestui partid arată din ce în ce mai clar faptul că interesele PD-ului sunt sacrificate de către președintele Petre Roman.

– Și ApR-ul? Nu cumva este o necunoscută?

– Cred că ApR-ul a ajuns la limita maximă a creșterii sale. Dacă urmărim ultimele sondaje de opinie, constatăm o poziționare a acestui partid în jurul a 13-15 procente. Nu cred că va scădea, dar nici nu văd cum poate înregistra o creștere semnificativă. Mai mult, ApR-ul este condiționat foarte mult de prestația liderului Teodor Meleșcanu ... Dacă mă întrebați foarte repede care sunt ceilalți lideri ApR, n-aș putea să vă răspund.

– Fiindcă veni vorba despre lideri, ce se întâmplă cu Adrian Năstase?

– De ce?

– Deoarece n-a prea ieșit în presă în ultimul timp.

– Dincolo de faptul că Adrian Năstase este ținut în rezervă, fiind asul din mâneca PDSR-ului, cred că prim-vicepreședintele acestui partid are foarte mult de lucru acum cu structurarea din teritoriu. Lucrează la partea de organizare și nu are timp să iasă în presă.

DORU SINACI

„AUTOSCHROTUL" DEPUTATULUI ȘTEFAN POPA

În Germania există o tradiție cu „schepsis" social: la sfârșitul săptămânii, toți cei care vor să-și reverse furia acumulată se pot aduna într-un cimitir de mașini. Li se pun la dispoziție baroase și pot să spargă tot ce vor, eliberându-se de tensiunea psihică. Fără cea mai mică urmă de malițiozitate, cam așa ceva a realizat sâmbătă, la biroul parlamentar, deputatul Ștefan Popa. În fapt, a fost prima fază a unei tentative de realizare a unui grup de dialog social (fără nici o legătură cu GDS-ul). Au fost prezenți reprezentanți ai societății civile arădene din mai multe domenii. Deși Gheorghe Schwartz spunea că „în Arad societatea civilă nu există", însăși prezența domniei-sale la dialogul-dezbatere îl contrazice. Mulți scriitori, specialiști din diverse domenii, ziariști, au pus pe tapet probleme arzătoare. La modul concret, au vorbit rectorul Universității Aurel Vlaicu, distinsa doamnă Lizica Mihuț, secondată de către doctorandul Cornelius Maior, director de studii la Universitatea de Vest Vasile Goldiș. În opinia celor doi, „învățământul superior arădean riscă să fie strivit ca într-un sandwich, între Timișoara și Oradea". ● S-a discutat mult pe tema celebrului pod de cale ferată și scoaterea liniei de tren în afara municipiului, au fost pledoarii pentru exploatarea corectă a fondului forestier. ● Printre lucrurile spuse la modul concret, Dan Lăzărescu ne-a spus că 18-20% din cetățenii Aradului au fișă la bibliotecă. ● La modul tragic, Gheorghe Flueraș, dirijorul corului Emil Monția, care de nouă ani predă muzică la liceul românesc din Gyula, ne-a anunțat că **„în școlile românești din Ungaria și Dumnezeu este ungur."**

Una peste alta, ne-am convins că problemele societății arădene îi frământă pe mulți oameni, însă aceștia nu au nici o audiență la autoritățile care ar trebui să rezolve problemele. Nu le rămâne altceva arădenilor care alcătuiesc societatea civilă decât să apeleze la „autoschrotul" deputatului Ștefan Popa sau oricare altul.

SIMION TODOCA

P. S.: Nu putem să nu specificăm că acțiunea dlui deputat nu are nici o legătură cu PNL-ul arădean. Este inițiativa domniei-sale, și nu a partidului.

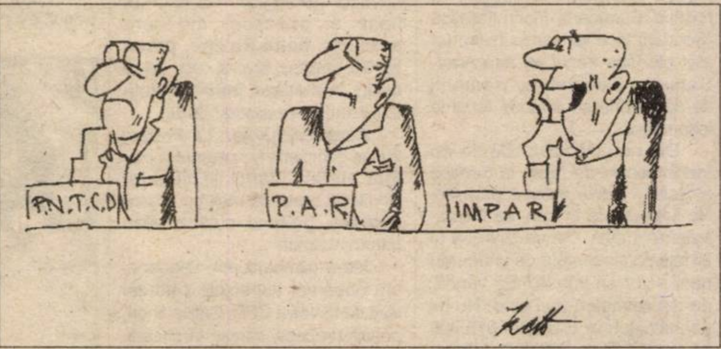

P. S. M. explică:

„CINE SUNTEM ȘI CE VREM"

Teodor Pătrăuță, președintele organizației județene a PSM a participat la întrunirea Comitetului Reprezentanților Organelor Alese ale PSM. Domnia-sa ne-a informat că la reuniune a fost lansat „Programul manifest electoral 2000" și o broșură intitulată „Cine suntem și ce vrem". Ideea de bază este că PSM este „partidul celor mulți" (á propos de mulți, PSM are exact 115794 de membri la nivel național). La nivel local, PSM-ul arădean va deplasa la Conferința Națională din data de 18.03. nu mai puțin de 12 delegați, norma de reprezentare fiind unu la două sute. ▼ S-a propus ca președintele executiv Ioan Sasu să fie candidatul PSM la președinția României. ▼ Redefinirea rolului statului este problema de bază care va fi analizată la Conferința Națională. „Nu se dorește o revenire la ceea ce a fost planificarea pe vremea lui Ceaușescu, ci un organism național de planificare și prognoză conform standardelor europene", a precizat Teodor Pătrăuță.

S. TODOCA

BINE CĂ PROSTIA NU URLĂ!

☛ (Urmare din pagina 1)

Politicianismul cel mai obscen și-a mai ridicat o dată poalele în cap. Servind cine știe ce interese obscure, ministrul demisionar din partidul care l-a făcut ministru, refuză săptămâni la rând să-și dea demisia din postul de mai mare al armatei. Ce fac ceilalți membri ai coaliției? O parte dintre ei se reped să-l ia în brațe pe mai marele oștirii și astfel otrăvesc, iarăși, cu indiferență absolută pentru soarta țării, viața politică românească. Nu știu din ce rațiuni l-au sprijinit cu atâta îndârjire liberalii pe dl. Babiuc. Știu doar că oamenii politici care ne conduc ar trebui să fie inteligenți și lucizi (ceea ce nu e cazul!). Știu doar că România începe în acest an negocierile cu Uniunea Europeană și sacrificarea oricărui ministru este de preferat oricând scandalului. O problemă simplă, care, în mod normal, ar fi trebuit rezolvată în două zile, scurt, eficient, a fost amplificată până la proporțiile unui uriaș scandal de care nu aveam nevoie.

Tot mai multă lume îl bănuiește pe dl. Emil Constantinescu a fi inițiatorul acestui circ fără bani, prin intermediul liberalului Valeriu Stoica. Așa cum a făcut mereu de-a lungul celor trei ani și jumătate de când se află în fruntea României, dl. Emil Constantinescu își mai adaugă o greșeală la colecția impresionantă pe care o are deja. De câștigat, din tot acest bâlci, dl. Emil Constantinescu nu câștigă nimic. Dimpotrivă! Dar domnia sa nu pare să-și dea seama nici măcar acum, când mai are doar câteva luni de mandat, că jocurile pe care le face - și le face prost! – nu-i vor asigura un nou mandat...

Straniu este că nimănui nu pare să-i pese de România. Domnului președinte Emil Constantinescu i-ar fi fost foarte ușor să-l revoce pe dl. Babiuc, dacă i-ar fi păsat de țara pe care o conduce. Țărăniștilor și liberalilor, la fel! Mai mult, liberalii s-au transformat peste noapte în apărătorii lui Babiuc. Ignorând cu seninătate cele patru sau cinci procente amărâte pe care le au în sondaje, liberalii și-au dorit, probabil, să rămână în amintirea electoratului român nu numai prin susținerea sinucigașă a lui Traian Decebal Remeș, dar și prin susținerea aberantă a lui Babiuc. Altceva oricum nu prea avem ce ne aminti, după aproape patru ani de guvernare, despre acest partideleț. Însă electoratul român are memorie bună și „răsplata" pentru „prodigioasa" activitate liberală va fi în curând plătită la alegerile care se apropie.

Oricine ar fi regizat noul bâlci din coaliția majoritată, se pare că s-a înșelat amarnic. Românii sunt atât de plictisiți de scandalurile ultimilor trei ani și jumătate, încât și-au pierdut cu totul răbdarea. Românii vor rezultate, românii știu că am intrat în al patrulea an de cădere economică, nimeni nu-i mai poate păcăli cu false probleme. Bine că prostia nu urlă, pentru că ne-ar înnebuni zgomotul produs de politicienii care se prefac a ne conduce. Dar alegerile sunt doar la un pas și, după patru ani negri, vom putea să le dăm nimicurilor care ne conduc exact ceea ce merită: disprețul nostru.

Sâmbătă, la Vladimirescu

PD-UL ȘI-A DESEMNAT CANDIDATUL LA FOTOLIUL DE PRIMAR ...

Sâmbătă după-amiază, în comuna Vladimirescu a avut loc Convenția comunală a PD. În fața democraților din Vladimirescu au venit personalitățile PD Arad în frunte cu GHEORGHE SECULICI - președinte PD Arad, DAN IVAN - președintele Consiliului Județean, MARIANA FAUR și NICU IOȚCU. După o întâlnire în care s-a discutat despre alegerile locale, ponderea PD în teritoriu, a urmat prezentarea candidatului la funcția de primar în Vladimirescu. Pentru lupta electorală din alegerile locale, pentru Primărie, a fost nominalizat IOAN PANTOȘ, actualmente viceprimar. În finalul întâlnirii de la Vladimirescu, democratul IOAN PANTOȘ și-a exprimat public obiectivele pentru perioada 2001-2005.

S. G.

PUBLICAȚIE DE VÂNZARE

CIRCUMSCRIPȚIA FISCALĂ ȘI TREZORERIA INEU

Anul 2000, luna martie, ziua 27

În temeiul articolului 55 din O.G. 11/1996, privind executarea creanțelor bugetare, se face cunoscut prin prezenta, că în ziua de 27 martie 2000, orele 11,00, în localitatea Ineu, str. Republicii, nr. 16 SE VOR VINDE LA LICITAȚIE PUBLICĂ următoarele bunuri aparținând debitorului SC Ienopolis Co SRL:

Denumirea bunului mobil	Prețul minim de la care se pornește licitația (fără TVA)
1. Generator aburi cu 2 călcătoare	12.000.000 lei
2. Aerotermă	500.000 lei
3. Mașină de cusut PFAF cu două ace, 2 buc.	8.000.000 lei/buc
4. Mașină de cusut Juki, 5 buc.	8.300.000 lei/buc.
5. Mașină de cusut nasturi	4.000.000 lei
6. Mașină de cusut liniară Metalotehnica, 2 buc.	700.000 lei/buc.
7. Mașină de cusut liniară Textima, 2 buc.	1.000.000 lei/buc.
8. Triploc 3 fire Metalotehnica	1.000.000 lei
9. Triploc 5 fire Rimoldi	9.000.000 lei
10. Uberdek Textima	3.000.000 lei
11. Cheita Singer	8.500.000 lei
12. Mașină cusut PFAF cu două ace	10.000.000 lei
13. Butoniera Juki	8.000.000 lei
13. Triploc 5 fire	1.000.000 lei

RELAȚII SUPLIMENTARE SE POT OBȚINE LA CIRCUMSCRIPȚIA FISCALĂ ȘI TREZORERIA INEU, STR. REPUBLICII NR. 16, TEL. 057/511553

(Ag. Ineu)

Viață de navetist

IARNA - COȘMAR, VARA - TORTURĂ

Ruta Arad-Nădlac - o nebunie

Ce face navetistul arădean după o zi obositoare de muncă? 1. la primul tramvai spre gară; 2. cumpără un covrig, o integramă; 3. „hopa-sus" în tren. Asta, dacă-i abonat. Altfel, fuge la casa de bilete. De regulă, în stația CFR Arad găsești cel mult două și cel puțin... nici o casă de bilete deschisă. Marți, la 16,15, eu am găsit doar un ghișeu disponibil. Nervi, replici dure, Mitică se bagă în față (pleacă Bucureștiu') etc. Domnilor de la SNCFR, „blagoslovirile" călătorilor încep chiar aici, la casa de bilete.

CONCURS - CINE SCUIPĂ MAI SUS

Linia patru peron. Trenul-cursă de persoane Arad-Nădlac pleacă la 16,23. Cele patru vagoane (3 - clasa a doua, unul - clasa întâi) sunt tixite. Pe două nivele, ca societatea românească (săraci și foarte săraci). Revin - culoarele au un „covor" gros de coji de semințe, hârtii, sticle. Aceste gunoaie provin din cursa precedentă. Două puștoaice scuipă cojile într-un fel artistic, spre plafon. Băieții buni din preajmă fac pariuri - care fetiță va scuipa mai sus. Alte probe libere: săritura pe parteneră, ciupitul de fund, punerea piedicii. „Hi-hi, ce murdărie, dom'le ziarist", spune un specimen, excitat de obiectivul foto. Și mai scuipă una, artistic. De ce n-o ia ăsta pe coajă?!

„CARUȚA" LA RALENTI

Uși rupte. Geamuri murdare. Mecanisme stricate. Stingătoare lipsă (clasa întâi). Becuri lipsă sau spânzurate de plafon. După două halte (Arad-Vest, Ceala) intru la așa-zisa toaletă. Săpun, hârtie lipsă - zero - nimic. Doar o gaură hâdă în podea.

Apar primii cetățeni dornici să-și spună păsurile.

Marcel S., din Șeitin: „Mai întrebați cum e? Uitați-vă în jur! Dimineața-i mai rău, de la Șeitin la Arad - 38 de kilometri - venim în picioare. Ăsta-i cel mai sigur tren. Chiar dacă ne îmburdă, ce dracu', puțin, la 30 km/h? Să facă linia, sau să vină Băsescu (...) cu navetiștii, măcar o dată!"

Incicău I., Arad: „Ca-n «Stan și Bran» - săptămâna trecută n-au fost de găsit locomotivă; s-a defectat ceva pe linie până la Șeitin. Am plecat la 17,51, am ajuns la opt seara."

Cel puțin marți, trenul a pornit la timp. Dar am avut impresia că mergem la ralenti; o bicicletă Pegas ajungea mai repede la Nădlac. Bunăoară, Florin Palașcă (Semlac) face cu semicursiera tot atât cât face trenul pe ruta Arad-Semlac. Dimineața, oamenii dârdâie până se aprinde focul la locomotivă.

Din nou, Marcel: „De ce au închis casele de bilete la Semlac și Șeitin? Gările astea-s părăsite. Ne luăm bilete în tren, se încurajează corupția. De ce SNCFR-ul își astupă singur țâța de unde-i vin banii? Vor să vândă? Să vândă, da' să călătorim mai bine. Nu-mi permit autobuz. E dublu - 375.000 lei, lunar, față de 208.000 - abonament tren."

NAȘII - EROI VOR FI...

Revin la toaletă, să mă spăl de jegul de pe banchetă. După Pecica, doar. Zicea un călător că atunci vine apa. Degeaba dau la pedală, ca un biciclist. Nici un strop. O fi având CFR-ul impresia că navetiștii sunt cămile? Sau contravaloarea biletului (12.700, clasa a doua) nu include un asemenea „lux"?

Cam pe la halta Sântoma, vine... conductorul. Nu unul, ci doi „jupâni". Mirosind pericolul, un cetățean umblă disperat să schimbe o bancnotă de 5000 de lei. Cu chiu, cu vai, o doamnă îl ajută. Apoi, asist la un miracol. Chiar în fața mea, doi cetățeni dubioși încearcă să strecoare câteva bancnote de o mie de lei în mâna aspră de harnic muncitor a „nașului". Acesta, dragi cititori, a luat atitudine și a imobilizat elementele infractoare. Le-a făcut de rușinea vagonului, a județului și a presei. Așa da!

Trenul merge atât de încet că poți culege flori, eventual să cobori din mers pentru satisfacerea nevoilor fiziologice. Tot felul de halte și popasuri, din care amintesc: **halta Rovine, punct oprire canton, km. 9, alte două opriri, la macaze, înaintea stațiilor Semlac, respectiv Șeitin.**

Aspectul gărilor. La Pecica, frunze și mizerie pe peronul și platoul stației, bănci schilodite. Semlacul arată de mult ca o gară părăsită. Șeitinul, cică, e păzit barem noaptea.

Într-o plimbare prin vagoane, am observat aspectele ciudatei vieți de navetist CFR. Câțiva tineri, pocăiți probabil, cântau la chitară. Lucru admirabil, dacă omitem că în compartimentul alăturat un grup de cheflii deșertau sticle de vodcă. Ei jucau poker pe mize conforme nivelului de trai al românului - 5, maxim 10 mii de lei. În plus, un mini-trib de țigănci au „virusat" tot vagonul, cu mirosul caracteristic.

Iată programul cotidian al navetistului: **M. S., cu 28 de ani de vechime pe liniile CFR.**: „Mă trezesc la 3,20 a. m. La 4,10 pleacă trenul din Șeitin, la 6,00 sosesc la Arad. Lucru, între orele 7-15, apoi viu în gară. Plecare 16,23, sosire 18,15. Dacă am timp liber? Da, mă uit la știri, apoi mă culc. Nu doresc nimănui viața asta."

◆◆◆

După mai bine de două ore, am ajuns la Nădlac, cu viteza melcului „turbat". Oamenii s-au dus pe la casele lor, în satele lor. Pentru știri, sau cel mult un film. Viața de navetist pe această rută, cel puțin, e descrisă astfel: vara - tortură, iarna - coșmar. Personal, am ales la întoarcere varianta „ia-mă nene" (ocazie). E drept, la 19,20 aveam (ultimul) tren spre Arad. Și totuși...

„Viața e scurtă, drumul (cu trenul) e lung."

Când nu e aglomerație, toață lumea călătorește decent ...

NICI PLINE, NICI GOALE

În jurul orei 21,00, incinta caselor de bilete a Stației CFR Arad nu e nici goală, nici plină. Predomină câteva grupuri de țigani și așa-zișii boschetari, care circulă continuu.

Agitație mai mare, dacă putem spune așa, era afară, unde, în parcare, deja poposeseră autocarele care „fac Ungaria". Deși plecările sunt după miezul nopții, „turiștii" se interesau de drum, făcându-și probabil ultimele calcule. În dreapta, adunați la taifas, taximetriștii făceau politică. Într-un fel, nu degeaba se spune despre ei că sunt ochiul și urechea a tot ce se întâmplă în Gară.

Cel puțin la acea oră nu se putea spune că peroanele Stației erau murdare și neîngrijite, cum eram obișnuiți să le găsim. Ici-colo, pe jos, mai poposea câte-un ambalaj aruncat de vreun călător grăbit.

Personalul 3115 via Oradea, era programat să părăsească Gara CFR Arad la ora 21,26. În așteptarea lui, călătorii mai sporovăiau despre una-alta. La aproape „trecute fix cu câteva minute" - vorba cuiva - personalul lasă stația în urmă.

Încercând să ne potolim curiozitatea, trecem în revistă câteva compartimente. Nici pline, nici goale. Unele iluminate, altele mai puțin. Ca și culoarul. Îngrijit pe alocuri, mai uitat de cine trebuie prin alte părți.

DIN MII, AU MAI RĂMAS ZECI

Ca și pe peron, cei mai vorbăreți par a fi navetiștii. Dacă, odată, până la Sântana, aceștia călătoreau cu miile, astăzi au mai rămas... zeci. Explicația, sigur, o găsim în închiderea (reducerea personalului) marilor fabrici arădene.

Ilie Prepu, din Zimand, lucrează la fabrica de textile. Vizavi de condițiile de transport pe CFR, el ne-a spus: „Ce să vă zic, eu circul aproape zilnic cu trenul. Zic aproape, pentru că, atunci când am mai mult de lucru și-l scap, fug la ocazie, că-s aproape. Condițiile sunt astea pe care le vedem cu toții, când mai rele, când mai bune. Dar dacă stăm să ne gândim, trenul a rămas de departe cel mai ieftin transport..." Doru Zugrav este puțin critic: „Dom'le, pe tren iarna e frig, vara te sufoci de căldură. Nu-i de umblat cu o haină ca lumea, c-o termini. În compartimente miroase urât, pe culoar e praf, geamurile sunt nespălate. Asta e trenul..." Doina E. se plânge de... securitate: „Vă spun sincer, mai ales când trebuie să plec cu un tren mai târziu, noaptea, mai ales iarna, mie mi-e frică de țigani. Tot timpul mă orientez să mai fie oameni lângă mine. La o vecină de-a mea, în timp ce dormea, i-au luat bagajul."

PERSONALUL DE VALCANI...

Gara Aradul Nou. „Personalul" de Valcani. Undeva printre multele garnituri de tren, îl zărim. Cenușiu, ca vremea de afară, ca fețele oamenilor care, târând după ei o plasă „cu un leu", se îndreaptă agale spre el... Mai e vreun sfert de oră până să plece. Au timp oamenii.

Ne dăm pe lângă o mână de navetiști, patru la număr, probabil formația de „cruce", unul din jocurile de cărți pe care navetiștii, în disperare, de plictiseală și să mai uite, îl joacă zi-noapte, când sunt pe tren.

„AM ALERGAT CA UN BEZMETIC DUPĂ TRAMVAI"

– Să mori nu alta, mă frate, ce noroc am avut. Nici să mă spăl n-am avut vreme. Am alergat ca un bezmetic după tramvai, că m-o ținut dracu la politică. Auzi tu, ce îmi spunea un prieten: au să ne cumpere ăștia fabrica pe nimic. O fost a nu știu câta licitație și tot nu se îmbie nimeni să ne cumpere. Vagoanele franțuzului îs în depou și ruginesc, Băsescu dă bani cu țârâita. Nu cred că are să fie bine. Abia apuc să vină alegerile, că-l votez cu două mâini pe Iliescu! Schimbare mi-o trebuit. No, lasă, că dă schimbare am să am parte. În loc să fi ieșit cu ordonanța, îmi tremură sufletul că mă dau ăștia afară.

Vârsta de pensie nu o am, degeaba am lucrați peste 20 de ani. Pământ nu am. Din ce am să trăiesc, nu știu. Da' nu io numai, dar ăia trei dă acasă, toți la școală, unde mai pun muierea și soacra...

Intră în vorbă unul din prietenii lui.

TEAMA DE... VALEA JIULUI

La aglomerații, de voie, de nevoie sunt bune și treptele ...

– Voi la vagoane de călători, mai aveți o speranță, da io, că am crezut că-mi fac statuie ăia de la „Strungu" după cât am lucrat, ce să zic. De patru ani stăm și murim încet. Acuma cred că ies cu ordonanța. După aia ce fac, că banii ăștia se duc... Muierea mă bate la cap să fac ceva, o afacere. De ce să te apuci: agricultura îi în faliment, nu merită să bagi bani în ea. Satu-i plin de birturi. Altceva, ce? După aia o zis că să ne facem casa, că să ne luăm mașină și numai de astea. Da casa nu să „dărâmă", pe mine nu m-o făcut mama în mașină, așa că... Poate mă apuc de grădinărit. Știu pă unu care și-o făcut solar în grădină și a făcut avere. Da mie, tot mi-e frică. Stricăm banii pe nimicuri și apoi muritori de foame o să fim. Ați văzut la televizor ce a arătat din Valea Jiului.

CU „JUMICA" DE CAISE ÎN PLASĂ

– Bă fraților, lăsați poveștile că pleacă trenul și rămâne gara. Semințe ne-am luat, „jumica" de caise îi în plasă... Pierdem trenul dacă o mai lungim. Hai, mai bem și noi o gură pe peronul ăsta împuțit, da, să urcăm, că pierdem trenul.

– N-avem cum să-l pierdem că doară nu-i a nost!

Și o luară zâmbind spre personal. I-am întrebat cum îi cheamă. „Domnule, ești de la ziar. Noi îți spunem ce ne întrebi, dar nu ne trece cu numele. Înțelege-ne, ne facem probleme!" Și i-am înțeles...

ÎNJURĂTURI PRINTRE DINȚI

Scârțâind din toate încheieturile, personalul se puse în mișcare, lăsând în urmă gara cu mizeria și boschetarii ei cu tot.

În tren, aceeași atmosferă de coșmar cu care acești oameni cu grija zilei de mâine trăită secundă de secundă, s-au obișnuit.

Câte o înjurătură scăpată printre dinți e singura reacție față de aglomerația de nedescris, mirosurile înțepătoare și mizeria prezentă peste tot.

„Măi maică, stați liniștiți, nu mai fugiți de parcă v-au speriat toți dracii" se adresă unor elevi o bătrânică care a fost la piață cu lapte și cu ouă.

– Ce vrei babă, ți s-o urât cu binele. Ține-ți pliscu, să nu ne enervezi!

– O, vai de voi și de ăl de vă ține la ușă, zise bătrâna și se întoarse apoi spre vecina ei. Ăștia nu-l mai au pă Dumnezeu!, părându-i rău apoi că, neavând ce face, s-a transformat în reprezentanta bunei tradiții...

OBOSIȚI ȘI TRIȘTI

După ce trece trenul de Felnac, aproape că se golește. Puținii călători rămași, care se dau jos la Sâmpetru German, Munar, Secusigiu încolo, reiau aceleași vechi subiecte: gările în paragină, inundate de scaieți; biletele cumpărate la bingo, politica și de când au reînceput cupele europene... fotbalul.

Obosiți și triști, se întorc oamenii seara pe la casele lor, după ce s-au trezit cu noaptea-n cap pentru a ajunge la oraș, la „slujbă". Traseul e același de când cu întreruperea circulației peste podul CFR dintre Arad și Aradul Nou (fapt pe care toți cei cu care am discutat îl consideră o prostie). Adică, gara din satele lor, gara Aradul Nou, tramvaiul (alt abonament, altă cheltuială) și fabrica. Fabrica de unde riscă să fie dați afară, după ce zeci de ani și-au rupt oasele pe acolo...

Grupaj realizat de:
A. IOSIF, C. TRIF,
N. OPREAN
Foto: ONORIU FELEA

Fondul Național de Investiții
Valoarea la zi a UF: 87.050 lei
Creșterea față de 01.01.2000: 23,30 %
Creșterea față de săptămâna precedentă: 2,14%
Activ net: 2.930.301.996.300 lei
Numărul de UF în circulație: 33.662.286
Depuneri la Agențiile FNI-FNA din incinta Casei de Cultură a Sindicatelor Arad, str. Lacului nr. 8 bis, tel. 270237.
FNI FONDUL NAȚIONAL DE INVESTIȚII

FNA FONDUL NAȚIONAL DE ACUMULARE
Data lansării: 3 februarie 1999
Valoarea la zi
a Unității de Fond: 27.210 lei
Numărul de UF în circulație: 4.493.403
Activ net: 122.265.495.630 lei
Creșterea față de săptămâna precedentă: 1,53%
Creșterea față de 01.01.2000: 16,28 %.
Depuneri la Agențiile FNI-FNA din incinta Casei de Cultură a Sindicatelor Arad, str. Lacului nr. 8 bis, tel. 270237.
FONDUL NAȚIONAL DE ACUMULARE
(1287471)

ADEVĂRUL
SPORTIV

În Divizia B

○ Bătrâna Doamnă pierde în fieful „lanternei" ○ Gaz Metanul se distanțează în fruntea clasamentului ○ Muscelenii nu se simt bine la Dunăre ○ Clujeni spulberați în Cetatea Unirii ○ În Zăvoi, Flacăra se aprinde în minutele de prelungiri ○ Studenților timișoreni nu le-a priit berea de Craiova ○ Bihorenii fac instrucție cu armata, la Târgu Mureș ○ Sibienii s-au „înecat" în Târnava Mare ○ Minerii petroșeneni pleacă nevătămați din orașul de pe Bega ○

ACEEAȘI MĂRIE, CU ALTĂ PĂLĂRIE

După eșecul din partida cu Gaz Metan, FC UTA a mai înregistrat unul, pe terenul ultimei clasate, formația din Motru. Că a pierdut meciul e una, dar măcar să fi jucat ceva, să se vadă că a avut loc o schimbare de antrenor. Deocamdată acest lucru nu se vede, cel adus de investitorii italieni este tot un anonim. Cu alte cuvinte, avem aceeași Mărie, dar cu altă pălărie. Mai facem experimente și cu acest Antonucci, doar-doar o ieși ceva. Poate o să vedem și noi, cât de curând, luminița de la capătul tunelului promovării în „A", pe care o tot așteptăm de ani buni. Momentul favorabil din acest an l-am ratat în mod lamentabil, așa că speranțele suporterilor „Bătrânei Doamne" se îndreaptă spre anii care urmează, poate la anul, poate ... Dar, să nu uităm, pentru asta e nevoie de profesioniști și nu de amatori.

Baschetul masculin arădean a atins, după meciurile de vineri și sâmbătă, cel mai înalt nivel din întreaga sa existență. Învingând SOCED-ul cu două victorii din trei meciuri în „sferturile" play-off-ului, West Petrom Arad s-a calificat în semifinalele campionatului, urmând să dispute cu CSU Sibiu dreptul de a intra în finală. Elevii antrenorului Dragan Petricevici au învins în mod clar în cele două partide cu bucureștenii de la SOCED, eliminând astfel șansele oaspeților la un loc pe podium. Lipsiți de fair-play, miticii nu și-au putut stăpâni nervii și după încheierea partidei au început să care la pumni în stânga și în dreapta, generând o bătaie în toată regula între cele două echipe. Greu mai suportă dâmbovițenii înfrângerea. Să trecem peste asta și să urăm echipei arădene ca din cele cinci meciuri cu sibienii să câștige trei. Hai, băieți!

Fetele de la BC ICIM au încheiat returul mai devreme, pentru că etapa de sâmbătă au jucat-o în devans. Cu toată înfrângerea de la mijlocul săptămânii trecute, de la Târgoviște, formația pregătită de George Mandache va intra în play-off tot de pe primul loc. Să sperăm că pauza de o lună de zile până la primul meci din play-off va fi folosită de antrenorul Mandache pentru a menține echipa în formă maximă, având în vedere că posibila noastră adversară din finală, echipa Livas Târgoviște, s-a întărit cu două jucătoare care ne-au cam dat lecții la ultima întâlnire. Atenție!

La puțin timp după succesul României la C.M. de tenis de masă din Malaezia, unde echipa noastră feminină a obținut medalia de bronz și din care a făcut parte și Otilia Bădescu, componentă a C.S.M. Conar Arad, iată că tenisul de masă arădean a obținut un nou succes. La sfârșitul săptămânii trecute, la Zalău au avut loc „naționalele" de seniori în probele de simplu și dublu, la care C.S.M. Conar Arad a obținut șapte medalii, cea mai strălucitoare, cea de aur, fiind câștigată de Geta Cojocaru-Olaru și Cristian Tămaș în proba de dublu mixt. La felicitările pe care le adresăm sportivilor arădeni, antrenorilor și președintelui clubului, dl. Eugen Roman, adăugăm tradiționalul „La Mulți Ani" pentru Geta Cojocaru-Olaru, care și-a aniversat, sâmbătă, ziua de naștere. Mult succes, în continuare, Geta!

ALEX. CHEBELEU

Simpli excursioniști

MINERUL MOTRU - FC UTA 1-0 (1-0)

Stadion Venus. Timp frumos. Gazon bun. ***Spectatori** - 1.000.* ***A marcat**: Ciochină - min. 28.* ***Șuturi la poartă**: 3-5.* ***Șuturi pe poartă**: 2-1.* ***Cornere**: 5-4.*

***Formații** - **Minerul Motru**: P. Nicolae - Amzucu, Bălan, R. Miu (min. 88 - Paraschiv), Panaitescu - Trăistaru, Oajdea, Bădescu, Șoo - Turcu, Ciochină.* ***Antrenor**: A. Ionescu.* ***FC UTA**: Pap - Demian, Botiș, Zaha (min. 68 - Ciubăncan), Panin - Ciba, Almășan, Mărginean (min. 70 - Todea), Ikpe - Ibrahim (min. 58 - Mariș), Popescu.* ***Antrenor**: A. Antonucci.*

***A arbitrat**: Aurelian Simion (Pitești) - centru; Adrian Ion (Pitești) și Constantin Aghiorghiesei (Piatra Neamț) - asistenți.* ***Observator FRF**: Mihai Ivăncescu (Brașov).*

***Cartonașe galbene**: Bădescu și Oajdea, respectiv Panin, Botiș, Mărginean și Almășan.*

***Jucătorul meciului**: –*

Ne întrebam în avancronica partidei de la Motru, dacă UTA va avea statut de excursionistă în fieful minerilor? Până la urmă așa s-a întâmplat, jucătorii arădeni fiind mai degrabă simpli excursioniști, decât fotbaliști. Prin maniera de joc, FC UTA s-a făcut de râs. Acolo, unde numai cine nu a vrut nu a câștigat în turul campionatului, „alb-roșii" au expediat un singur șut pe spațiul porții adverse și nu au legat mai mult de trei pase.

Cum nici minerii nu au impresionat la nici un capitol, am asistat la un meci de genul: Comera - Dorobanți, plictisitor, anost, care parcă nu mai dorea să se termine.

Nici nu ne-am ocupat bine locurile la așa-zisa masă rezervată presei că, Ciochină ne dă primele emoții, dar Pap are o intervenție de efect și respinge în corner. Gazdele împing încet dar sigur jocul în jumătatea de teren a UTA-ei, fără însă a-și crea ocazii prea mari de a marca. Publicul din Motru exultă în min. 7, când Ciochină fură o minge din picioarele fundașilor arădeni, pătrunde în careu și cu un șut sec îl învinge pe Pap. Golul este anulat de „centralul" Simion pe bună dreptate, deoarece, Ciochină își făcuse mingea cu mâna în prealabil.

Timid, arădenii trec și ei de câteva ori, de centrul terenului, în min. 25, Botiș trimițând cu capul pe lângă poarta gazdelor. La atât s-a rezumat faza ofensivă a UTA-ei în prima repriză. **În min. 28 se va înscrie unicul gol al partidei la o fază ce nu anunța nimic. Ciochină își face o minge la 20 m, șutează cu efect și îl învinge destul de ușor pe Pap și 1-0.** Apoi, până la pauză se joacă un fel de „turcă", mai mult la centrul terenului.

Nici în repriza a doua nu am văzut mai mult fotbal. Notăm tentativa de șut a lui Mariș (min. 62) și gafa făcută de Demian și Zaha (min. 67), de care Panaitescu nu a știut să profite. În ultimul sfert de oră, UTA încearcă să schimbe partitura tactică și să iasă la atac. Gazdele se mulțumesc să conserve fragilul avantaj, prin trageri de timp și cu ajutorul arbitrului Simion, care, în final, a acordat mai mult de 10% motrenilor. În min. 77, UTA expediază primul și ultimul șut pe spațiul porții gazdelor, dar „capul" lui Mariș este respins în extremis de portarul Nicolae. Până în final, mai consemnăm vole-ul puțin peste vinclul porții adverse, expediat de Popescu.

Victorie meritată a gazdelor în fața unei echipe arădene debusolate, care nu se regăsește după „lovitura Mediaș". Ar fi cazul ca Almășan et company să și revină cu picioarele pe pământ și să se apuce și de fotbal...

DANIEL SCRIDON

În tur, UTA făcea scor cu Minerul Motru (rezultat: 5-1). De această dată, minerii și-au luat revanșa

FOTO: ȘT. MATYAȘ

REZULTATELE ETAPEI A XXI-A

Minerul Motru - UTA 1-0; UM Timișoara-Jiul Petroșani 1-1; ASA Tg. Mureș-F.C. Bihor 1-2; Gaz Metan Mediaș-Olimpia Satu Mare 2-0; Drobeta Tr. Severin-ARO Câmpulung 1-0; Chimica Târnăveni-Inter Sibiu 2-0; Electro Bere Craiova-„Poli" Timișoara 2-0; Apullum Alba-Iulia-„U" Cluj 4-0; Flacăra Vâlcea-Corvinul Hunedoara 3-2

Clasamentul

1. Gaz Metan	21	14	4	3	34-14	46 (+16)
2. ARO	21	12	3	6	34-15	39 (+6)
3. Drobeta	21	12	3	6	35-21	39 (+6)
4. Corvinul	21	12	2	7	34-18	38 (+8)
5. UTA	**21**	**11**	**3**	**7**	**30-15**	**36 (+6)**
6. Apullum	21	10	3	8	32-25	33 (0)
7. ASA	21	9	5	7	31-22	32 (-1)
8. U. M. T.	21	8	7	6	38-32	31 (+1)
9. Jiul	21	8	4	9	18-20	28 (-5)
10. Inter	21	8	3	10	23-30	27 (-3)
11. Flacăra	21	7	5	9	25-24	26 (-4)
12. Bere Cr.	21	8	2	11	31-37	26 (-7)
13. Chimica	21	7	3	11	19-32	24 (-6)
14. Olimpia	21	6	5	10	18-21	23 (-7)
15. „Poli" T.	21	6	4	11	27-36	22 (-11)
16. „U" Cluj	21	6	4	11	24-39	22 (-11)
17. F. C. Bihor	21	5	7	9	16-37	22 (-11)
18. M. Motru	21	5	3	13	24-45	18 (-12)

Etapa următoare (sâmbătă, 18 martie 2000): F.C. Bihor-Apullum A. Iulia; „Poli"-ASA Tg. Mureș; Corvinul-Chimica Târnăveni; Jiul Petroșani-Drobeta Tr. Severin; **UTA-Flacăra Vâlcea**; Gaz Metan-Minerul Motru; Olimpia Satu Mare-„U" Cluj; Inter Sibiu-U. M. T.; ARO-Electro Bere Craiova.

„UTA NU A JUCAT NIMIC"

Foarte bucuros, la sfârșitul meciului, antrenorul gazdelor, Adrian Ionescu, ne-a declarat: **„Mă bucur enorm pentru acest succes, care ne dă speranțe într-o miraculoasă salvare de la retrogradare. Sunt surprins de slaba prestație a oaspeților, mă așteptam la o replică mult mai viguroasă. Practic, UTA nu a jucat nimic. Anul trecut, deși învinsă cu 3-1, la Motru, UTA a jucat fotbal, pe când acum...".**

Același punct de vedere l-au împărtășit și spectatorii de la oficială, care ne întrebau dacă aceasta este echipa UTA-ei, care ocupa locul patru înaintea acestei etape?

D. SCRIDON

Antonucci:

„MI-A PLĂCUT ANGAJAMENTUL BĂIEȚILOR"

Aflat pentru prima oară pe banca tehnică a UTA-ei, în calitate de antrenor principal, italianul Antonio Antonucci nu a reușit un debut cu dreptul, ci din contră. Chiar dacă „Bătrâna Doamnă" a dezamăgit prin anti-jocul de la Motru, antrenorul Antonucci are motive de mulțumire (?!). Dar să vedem ce a avut de spus: **„Sunt amărât în urma acestui rezultat. Mi-a plăcut, în schimb, angajamentul băieților (n. a. - care?). Nu înțeleg cum de în România arbitrii permit intrările de la spate atât de ușor. Trebuie să-mi adaptez echipa pentru astfel de jocuri, să exersez la antrenamente și asemenea intrări. Gazdele au înscris un gol frumos la singurul lor șut pe poartă. De la noi, Popescu a încercat ceva asemănător, dar nu a reușit."**

Cât privește viitorul UTA-ei, italianul a punctat: **„Trebuie să treacă ceva timp să văd adevărata forță a echipei și doar atunci mă voi putea pronunța."**

D. SCRIDON

FOTBAL - DIVIZIA A - URSUS

Rezultatele etapei a XXII-a:

Oțelul Galați-F. C. Brașov 1-0; F. C. Argeș-Rapid 0-1; Ceahlăul-F. C. Onești 6-0; F. C. M. Bacău-Farul 1-1; Extensiv-Petrolul Ploiești 0-0; Gloria Bistrița-Rocar București 2-1; Astra Ploiești-CSM Reșița 2-1; Dinamo-„U" Craiova 5-2; Steaua-F. C. Național 2 - 3 .

Clasament

1. Dinamo	22	19	2	1	64-17	59 (+26)
2. Rapid	22	14	4	4	38-22	46 (+16)
3. F. C. Argeș	22	13	3	6	32-18	42 (+9)
4. Ceahlăul	22	12	4	6	34-30	40 (+4)
5. Gloria	22	12	2	8	32-26	38 (+5)
6. Astra	22	10	4	8	34-26	34 (-2)
7. Steaua	21	9	3	9	40-42	30 (-6)
8. F.C.M.Bacău	22	8	6	8	22-26	30 (-6)
9. „U" Craiova	22	8	5	9	27-24	29 (-4)
10. F C. Național	22	8	4	10	35-29	28 (-5)
11. Oțelul	22	8	3	11	34-36	27 (-6)
12. Petrolul	22	7	5	10	25-33	26 (-4)
13. F.C. Brașov	22	7	3	12	31-32	24 (-6)
14. Rocar	21	8	0	13	28-35	24 (-3)
15. Farul	22	6	6	10	26-36	24 (-9)
16. F.C. Onești	22	7	3	12	25-50	24 (-9)
17. C.S.M. Reșița	22	4	6	12	25-47	18 (-15)
18. Extensiv	22	4	3	15	15-38	15 (-18)

Etapa viitoare - 17-19 martie: CSM Reșița-FCM Bacău; Rapid-Oțelul; U. Craiova-Astra; F. C. Brașov-Gloria; Rocar-Extensiv; Petrolul-Dinamo; Farul-Ceahlăul; F. C. Onești-Steaua; F. C. Național-F.C. Argeș.

FOTBAL - DIVIZIA C

Trăiască prietenia!

F.C. TELECOM ARAD - CETATE DEVA 1-2 (0-1)

Arad. Stadion „Telecom", spectatori aproximativ 800, teren moale, timp noros cu ploaie în final. Șuturi: 9-6, pe spațiul porții: 4-3. **Cornere**: 9-3. **Au marcat**: N. Rus (min. 82) respectiv Luca (min. 35 - 11 m, 66).

Telecom: Sabău - Ujvari (min. 69 - N. Rus), Barna, Grad, Berar - Szell, Oprescu, Riviș (min. 57 - Corinda), Arman - Mitu, Volocaru. **Antrenor**: Mihai Țârlea. **Cetate**: Grozav - Bordean, Tănasă, Naniu, Voinea - Ștefan (min. 68 - M. Ardelean, min. 84 - Răducănescu), Luca, Popa, Chiliman - Eșanu (min. 64 - D. Gabriel), Turcan. **Antrenor**: Ion Stanca.

Cartonașe galbene: Barna (12), Sabău (35), Mitu (66), Grad (87) respectiv Luca (24), M. Ardelean (69), D. Gabriel (84), Turcan (88).

Arbitri: Silviu Bogdan, asistat de Adrian Mirea și Liviu Predut, toți din Craiova.

Observator FRF: Iulian Spătaru.

Ieri dimineață, pe stadionul din Micălaca, „telefoniștii" au întâlnit liderul seriei, Cetate Deva, o echipă de care s-a vorbit mult în ultimul timp, în mare parte datorită celor patru arădeni pe care îi are în lot. Aflată la -3 în clasamentul adevărului, ne așteptam ca Telecom să tragă și cu dinții de un rezultat bun în acest joc, dar lucrurile au stat altfel și în urma unei evoluții apatice echipa din Micălaca a ajuns la -6, pierzând deci un meci pe care - zic gurile rele - trebuia să-l piardă. Evident din deja celebrele lipse de probe nu putem să ne hazardăm a spune că „telefoniștii" au „blătuit" meciul, dar s-a văzut clar că în afara celor două ocazii ratate în debutul întâlnirii de Volocaru respectiv Oprescu, gazdele nu au forțat (e un fel de a spune) decât atunci când tabela arăta 0-2. Atât despre arădeni, la care singurul remarcat a fost Nicolae Mitu. Trecând la tabăra din Deva, aceștia au evoluat bine, remarcându-se portarul Grozav și mijlocașii Luca - autor al unui gol de senzație, în minutul 66, printr-un șut de la 30 m în vinclu - și Popa, dar bine s-a mișcat și celălalt arădean pierdut de UTA, Turcan. Oaspeții au deschis scorul în minutul 35, când excelent servit de Turcan, Popa scapă singur cu Sabău și este agățat de acesta în careu, penalty-ul fiind transformat de Luca. Golul arădean a căzut târziu, în minutul 82, când excelenta centrare a lui Nicolae Mitu e fructificată printr-un frumos plonjon de tizul acestuia, Nicolae Rus. Până la final, nimic nu se mai întâmplă și astfel echipa din Deva își menține avansul pe prima poziție în lupta cu contracandidata Telecom Timișoara. Ne întrebăm însă de unde își v-a scoate Telecom Arad aceste puncte pierdute. De urmărit!

În concluzie, ieri am asistat la un joc între două echipe prietene, care nu s-au supărat deloc una pe cealaltă, iar cartonașele galbene date pe parcursul jocului au fost date, așa, pentru o regie mai bună!

LUCIAN DĂNILĂ

Ghilotina a căzut în ultimul minut

„UNIVERSITATEA" ARAD - METALURGISTUL CUGIR 1-2 (1-0)

Duminică, ora 11,00. Stadion Motorul, teren moale și denivelat, timp închis, spectatori - 100. **Au marcat**: Chetronie - min. 39 respectiv Marcu - min. 75 și Hegyi - min. 90. **Șuturi**: spre poartă 9-7, pe poartă 4-2. **Cornere**: 9-5.

„U" Arad: Rusu - Oprean, Chirilă, Crișan, Leucean - Iftimie, Szilyer (min. 86 - Văduva), Chetronie, Aldea (min. 66 - Sârbu) - Folea, Georgiu. **Antrenori**: Marius Demian și Mihai Jivan. **Metalurgistul**: Moldovan - Ignat, Șuvaina, Ursu, Itu - Drăgoi (min. 64 - Voitan), Pașcanu (min. 64 - Dan), Marcu - Achim, Isac (min. 85 - Cornea), Hegyi. **Antrenori**: Octavian Mureșan și Iulian Moldovan.

Cartonașe galbene: Leucean și Chetronie.

Arbitraj bun al brigăzii din Râmnicu Vâlcea: D. Berbecaru, C. Popescu și M. Râmniceanu.

Observator FRF: Patrițiu Abrudan (Cluj Napoca).

Partidă extrem de slabă duminică dimineața pe stadionul Motorul. Un joc între două echipe „subțiri", care au reușit să ofere puținilor spectatori prezenți la joc cu indulgență șase oportunități de gol, dintre care trei au fost materializate. Singura scuză a jucătorilor poate fi terenul greu pe care au evoluat. Oaspeții au venit la Arad de pe ultima poziție a clasamentului, jucându-și una dintre ultimele șanse pentru a rămâne în „cărțile salvării".

Au jucat ca atare, în limita posibilităților, și au învins o echipă care nu a reușit în nici un moment să demonstreze că evoluează, totuși, pe propriul teren. De remarcat că în repriza secundă „studenții" nu și-au creat nici o ocazie clară de gol.

Scorul a fost deschis în prima repriză de Chetronie, care a finalizat o excelentă pasă primită de la Georgiu. Neavând ce pierde, cugirenii forțează pe final, jucând cu patru „vârfuri" și egalează prin Marcu la o gravă greșeală a portarului Rusu. Lovitura de grație vine în minutul 90, când gazdele, năpustite cu tot efectivul în atac sunt surprinse de o contră a oaspeților. Atunci, Achim îl angajează pe Hegyi, care de la 20 de metri lobează peste neinspiratul Rusu. Bucurie de nedescris în tabăra oaspeților - consternare în cea arădeană. Ambiția a luat locul valorii.

DACIAN TODUȚA

REZULTATELE ETAPEI A XXI-A

Minerul Lupeni-Gloria Reșița 3-0; **Universitatea Arad-Metalurgistul Cugir 1-2**; Telecom Timișoara-Inter Petrila 4-0; Minaur Zlatna-Aurul Brad 2-2; Cuprirom Abrud-Minerul Certej 3-2; **C.F.R. Timișoara-„U" West Petrom Arad 1-1**; Minerul Uricani-Electrica Timișoara 4-3; **F.C. Arad Telecom-Cetate Deva 1-2.** Caromet Caransebeș a stat.

Clasamentul

1. Cetate Deva	21	15	2	4	48-21	47 (+15)
2. Tel. Timiș.	21	14	3	4	32-11	45 (+15)
3. Gl. Reșița	21	12	3	6	26-13	39 (+6)
4. M. Certej	21	11	2	8	39-32	35 (+2)
5. Electrica	21	11	2	8	39-35	35 (+2)
6. M. Zlatna	21	10	3	8	35-27	33 (+3)
7. „U" W. Petrom	**21**	**10**	**3**	**8**	**27-22**	**32 (0)**
8. Caromet	21	10	0	11	23-28	30 (0)
9. M. Uricani	21	9	3	9	34-36	30 (-3)
10. Cuprirom	21	9	2	10	32-39	29 (-4)
11. M. Lupeni	21	8	3	10	27-25	27 (-3)
12. Aurul Brad	21	7	6	8	24-23	27 (-3)
13. „U" Arad	**21**	**8**	**3**	**10**	**26-33**	**27 (-3)**
14. Tel. Arad	**21**	**8**	**3**	**10**	**25-32**	**27 (-6)**
15. C.F.R. Timiș	21	7	3	11	22-41	24 (-9)
16. Met. Cugir	21	7	2	12	25-33	23 (-7)
17. Inter Petrila	21	6	5	10	22-30	23 (-7)

- **„U" West Petrom Arad a fost sancționată cu un punct.**
- **Inter Arad s-a retras din campionat**

Etapa următoare (19 martie 2000): Gloria Reșița-Cuprirom Abrud; Aurul Brad-Caromet Caransebeș; Electrica-CFR Timișoara; **Minerul Certej-Telecom Arad; „U" Arad-Telecom Timișoara;** Cetate Deva-Minerul Uricani; **Metalurgistul Cugir-„U" West Petrom Arad;** Inter Petrila-Minaur Zlatna. Minerul Lupeni stă.

FOTBAL - DIVIZIA D

REZULTATELE ETAPEI A XXIII-A

CPL Arad-Șoimii Pâncota 1-3; Motorul Astra-Șoimii Lipova 3-0; Podgoria Ghioroc-Gloria Arad 0-5; Victoria Nădlac-F.C. Ineu 0-1; Crișul Ch. Criș-Tricoul Roșu 3-2; Romvest Arad-Comera 1-3; Dacia Beliu-Semlecana Macea 2-1; Păulișana Păuliș-Crișana Sebiș 2-1. Frontiera Curtici a stat.

Clasamentul

1. Motorul	22	17	1	3	69-21	55 (+22)
2. Pâncota	22	14	4	4	50-81	46 (+13)
3. F.C. Ineu	21	14	2	5	43-20	44 (+14)
4. Cr. Sebiș	22	11	5	6	48-30	38 (+5)
5. Tr. Roșu	21	10	6	5	44-22	36 (+6)
6. Păuliș	21	10	3	8	37-34	33 (0)
7. Lipova	22	9	4	9	39-42	31 (-2)
8. C.P.L.	22	9	3	10	43-33	30 (-3)
9. Gloria	21	10	2	10	48-30	29 (-1)
10. Nădlac	21	9	2	10	30-32	29 (-4)
11. Comera	22	10	3	11	45-58	27 (-3)
12. Curtici	21	7	3	11	32-55	24 (-6)
13. Semlecana	21	6	5	10	33-43	23 (-7)
14. Crișul	22	6	5	11	30-49	23 (-10)
15. Romvest	21	7	2	12	19-39	23 (-10)
16. Beliu	22	5	2	15	21-57	17 (-19)
17. Ghioroc	22	4	2	16	23-68	14 (-22)

- **Minerul Moneasa s-a retras din campionat.**

Etapa viitoare (17-19 martie 2000): Crișana Sebiș-Romvest; Șoimii Lipova-Podgoria Ghioroc; Gloria Arad-CPL; Comera Arad-Motorul Astra; Tricoul Roșu-Victoria Nădlac; F.C. Ineu-Păulișana Păuliș; Semlecana Macea-Crișul Ch. Criș; Frontiera Curtici-Dacia Beliu. Șoimii Pâncota stă.

ROMVEST-COMERA 1-3 (1-2)

Stadion „F.Z.", teren alunecos, timp ploios, spectatori 30. **Au marcat:** Vezan - min. 34, respectiv Sandu - min. 12, Botezatu - min. 22, Balaj - min. 89.

ROMVEST: Potoreț-Dudan, Malița, Roșu, Radu-Strecicov, Șerb, Ponta, Pocaznoi-Clepe, V. Fritea. **Au mai jucat:** Nădăban, Vezan, Huzu, Fedor. **Antrenor:** Feri Tisza.

COMERA: Fador-Gherase, Bangău, Popa, Fekete-N. Ardelean, Botezatu, Olariu, Sănduleanu-Balaj, Sandu. **Au mai jucat:** Ghimbir, C. Ardelean, Stein. **Antrenor**: Viorel Purcel.

Au arbitrat: Marcel Vida - la centru, Victor Ciurescu și Emil Cristea - asistenți.

Vremea potrivnică fotbalului, vânt și ploaie, nu a fost un impediment pentru ca cele două echipe să joace cu încrâncenare pentru punctele puse în joc. Din păcate, elevii antrenați de Feri Tisza nu au reușit să se impună, în ciuda unei dominări teritoriale, cu preponderență în repriza secundă.

În prima repriză, Sandu și Botezatu au adus repede Comera în avantaj, pentru ca nou-intratul Vezan să reducă din handicap.

Partea secundă a întâlnirii a aparținut în totalitate gazdelor, dar oaspeții au avut noroc și au punctat pe contraatac, în min. 89, prin Balaj.

LEO SFÂRA

PODGORIA GHIOROC - GLORIA ARAD 0-5 (0-1)

Sâmbătă, în fața a circa 50 de spectatori, gazdele au încercat să răzbune categorica înfrângere suferită în turul campionatului, însă nu au reușit. Cu toate că Podgoria s-a prezentat într-un echipament nou - au apărut sponsorii - iar reprezentanții presei au primit, pentru prima dată la Ghioroc, program de meci, editat de conducerea echipei, toate acestea nu au ajutat defel echipa gazdă să obțină victoria mult așteptată. Elevii lui Marcel Damian au rezistat 30 de minute fără a primi gol, chiar având și câteva ocazii de a marca. Minutul 35 aduce deschiderea scorului, Bârlă primește o pasă de la Dărăbuț și din 10 metri îl învinge pe portarul Duc: 0-1. Repriza secundă nu aduce noutăți în jocul gazdelor, oaspeții dominând pe tot parcursul ei. Dominarea dă rezultate, oaspeții înscriind de patru ori, prin Vlad - min. 60, Burtea - min. 70, Iftimie - min. 71 și Băd - min. 81.. Cam atât se poate spune despre partida de la Ghioroc, singurul regret fiind că sponsorii au apărut atât de târziu. Cine știe, dacă ar fi apărut la începutul campionatului, echipa ar fi ocupat o altă poziție în clasament. Așa...

Au arbitrat fără probleme: Dan Ologeanu jr. - la centru, ajutat de Ovidiu Hațegan și Augustin Păcurar - la cele două linii.

Au evoluat formațiile: **Podgoria Ghioroc**: Duc - Sârbu, Șofronici, Damian, Krafcic, Ardelean, Păcurar, Delamarian (min. 76 - Căprar), Orban I. (min. 71 - Kato), Ciosz (min. 55 - Lovasz), Orban L. **Antrenor**: Marcel Damian.

Gloria Arad: Malec - Dărăbuț (min. 60 - Băd), Oros, Fâșie, Horga (min. 70 - Maier), Crașovschi, Bârla, Tudose (min. 55 - Iftimie), Vlad, Burtea, Știrb (min. 55 - Pop). **Antrenor**: Gheorghe Camenită.

Observator AJF: Alexandru Dan.

La juniori: 1-6.

PAUL ALTMAN

Tenis de masă

SUITĂ DE MEDALII NAȚIONALE!

La Zalău s-au desfășurat, la sfârșitul săptămânii trecute, Campionatele Naționale Individuale de tenis de masă, rezervate seniorilor. Competiția s-a dovedit a fi o excelentă oportunitate pentru sportivii C.S.M. Conar, aceștia trecându-și în cont o serie impresionantă de medalii. Iată, așadar, rezultatele obținute de jucătorii Aradului: **Georgeta Cojocaru Olaru - aur la dublu mixt, alături de coechipierul său, Cristian Tămaș.**

Lucia Bălaș - bronz la dublu mixt, împreună cu Walter Berg (ambii CSM Conar).

Georgeta Cojocaru Olaru - argint la dublu feminin, în cuplu cu Natalia Voiculescu, din București.

Lucia Bălaș - bronz la dublu feminin, făcând pereche cu Valeria Borza (Bistrița).

Valentin Dobai - bronz la simplu masculin.

Tuturor, felicitări și mult succes în continuare!

A. HĂRȚĂU

On
ON CLINIC LTD.
CENTRU MEDICAL INTERNAȚIONAL
oferă soluția pentru
DISFUNCȚII SEXUALE MASCULINE
INCLUSIV PENTRU DIABETICI, CARDIACI ȘI HIPERTENSIVI DAR ȘI PENTRU AMELIORAREA VIEȚII SEXUALE A FIECĂRUIA
Tratamentul este unic în lume, nu presupune limită de vârstă și are rezultate imediate. Camerele de așteptare sunt private, iar discreția este garantată.
Timișoara: 056-134.888
București: 01-311.19.29
Baia Mare: 062-433.303, Iași: 032-113.022
(4508743)

Baschet masculin

„PETROLIȘTII" ÎN SEMIFINALE!

WEST PETROM ARAD - SOCED BUCUREȘTI 84-61 (49-23)

Sâmbătă dimineața, Sala Sporturilor „Victoria" a găzduit meciul decisiv din cadrul „play-off"-ului dintre echipele West Petrom Arad și Soced București pentru accederea în semifinalele Campionatului Național. A fost un meci cu de toate, cu faze spectaculoase, cu o retragere de pe teren, cu bătaie la sfârșit și cu o echipă mai bună, West Petrom, care s-a impus pe merit. Performanța „petroliștilor" reprezintă vârful istoriei clubului, reușită pentru care merită toate laudele toți cei angrenați sub culorile echipei, jucători, antrenori, conducători.

După ce vineri, West Petrom a învins, recuperând handicapul înfrângerii de la București, sâmbătă, peste 700 de spectatori au venit la sală pentru a aplauda o nouă vocto-rie. Victorie care a venit chiar foarte ușor după aspectul jocului, în care West Petrom a demonstrat că este peste Soced la toate capitolele. Lipsiți de aportul a două piese de bază, Bubanja și Szijjarto - ambii accidentați - elevii antrenați de Dragan Petricevic nu au lăsat adversarilor nici o șansă, dovedindu-și superioritatea. Aceasta a fost evidentă mai ales în „căciulă", sub panouri pivoții arădeni Kmezic, Burlacu și Apostol făcând legea. Marianovic a fost în zi fastă, marcând de la distanță și semidistanță fără probleme. Câteva repere de scor din prima parte a reprizei I: 4-0 - min. 2; 12-8 - min. 5; 22-18 - min. 12; 31-18 - min 14; 36-21 - min. 18. Cu 34,4 secunde înainte de finalul reprizei, antrenorul oaspeților, Ion Constantin a fost sancționat de arbitrul Oprea pentru a doua oară cu fault tehnic, moment în care bucureștenii părăsesc terenul, în huiduielile publicului. După cinci minute ei revin pe parchet, meciul reluându-se de la scorul de 44-21. În repriza secundă, gazdele își măresc avantajul în urma unor faze de spectacol. „Triple" Marianovic, Vereș și Ifrim, „slam" - Rareș Apostol. Scorul ia proporții: 56-29 - min. 24; 64-32 - min. 27; 70-36 - min. 30. Sunt eliminați pentru cinci greșeli personale Marianovic și Spătar, oaspeții mai reușind să scadă avantajul gazdelor. După finalul partidei, bătaie generală. Dovedind că nu știu să piardă, bucureștenii se iau la hartă cu jucătorii gazdă, în urma unui conflict Iheadindu - Marianovic. Se împart pumni și picioare, oaspeții ieșind „șifonați" rău în fața furiei „plave": Marianovic, Kmezic și Bubanja (coborât din tribună). Asta e!

Arbitrii M. Oprea (Brașov) și D. Fleșeriu (Sibiu) au condus satisfăcător formațiile:

West Petrom: Vereș 9 (1x3), Kmezic 14, Marianovic 29 (2x3), Burlacu 14, Spătar, Dehelean, Muntean, Apostol 10, Ifrim 6 (1x3), Nicolic 2.

Soced: Iheadindu 10, Melnic 10 (1x3), Dan 9, Toader 10, Fometescu 10 (2x3), Safar 1, Ghișoi 6, Furtună 5, Aradavoicei.

Comisar FRB: Nicolae Danețiu - București.

DACIAN TODUȚA

Foto: ȘT. MATYAȘ

Echipa West Petrom, calificată în semifinală

DECLARAȚII DUPĂ MECI

Dinu Puf (președintele secției baschet West Petrom Arad): „Sunt foarte fericit de această victorie. Jocul ne-a arătat o echipă West Petrom net superioară, care a obținut calificarea datorită unui joc superior, folosind exclusiv mijloace sportive, fără a beneficia de ajutorul arbitrilor sau alte mijloace nesportive. Ieșirea nervoasă a jucătorilor, din finalul meciului, a fost provocată din timpul jocului de către echipierii SOCED-ului, care, folosind mijloace ce nu țin de sport, au încordat la maxim nervii jucătorilor noștri. Cât privește următorul adversar, C.S.U. Sibiu, noi ne-am atins deja obiectivul și nu mai avem ce pierde, de aceea șansele noastre cred că sunt 50%. Zeliko Bubanja nu a evoluat astăzi datorită unei accidentări la tendon, care se pare că-i v-a compromite tot restul sezonului."

Dragan Petricevici (antrenor West Petrom): „Felicit toți jucătorii pentru această victorie. Am depășit meritat pe SOCED din mai multe puncte de vedere. Ne-am demonstrat valoarea pe teren. Nu vreau să fiu subiectiv și să i-au apărarea jucătorilor mei, dar conflictul din final s-a datorat faptului că bucureștenii ne-au provocat tot timpul. După această calificare, ne-am îndeplinit obiectivul propus, însă, noi ne dorim mai mult în jocurile foarte grele cu Sibiul. De ce nu a jucat Zeliko Bubanja este mai bine să întrebați conducerea clubului, iar părerea mea cu privință la retragerea bucureștenilor de pe teren la finalul primei reprize este că aceștia nu au putut suporta în mod sportiv înfrângerea."

Ion Constantin (antrenor SOCED): „Încă de la început doresc să remarc echipa arădeană și extraordinarul public, dar să știți că niciodată nu am beneficiat de un arbitraj mai ostil decât al acestui M. Oprea din Brașov, care i-a adus efectiv pe arădeni de la 7 la 22 de puncte diferență prin maniera sa de interpretare a fazelor, total contrar nouă. Doresc să-l evidențiez în mod deosebit pe Attila Vereș de la West Petrom. Conflictul dintre jucătorii celor două echipe se datorează ambelor părți, Marianovici de la Arad lovindu-l primul pe Iheadindu. Titlul de campioană v-a fi o luptă între Pitești și Sibiu, ambele cu șanse egale, datorită faptului că posedă mare forță de atac."

LUCIAN DĂNILĂ

AȘA SE JOACĂ ÎN SEMIFINALE

În urma disputării ultimelor partide ale turului întâi din play-off, s-au stabilit semifinalele: I.S.A. Pitești (2-0 cu Herlitz Tg. Mureș) va întâlni pe Carbochim Cluj (2-1 cu Dinamo), iar West Petrom va da piept cu CSU Sibiu (2-0 cu „Politehnica" Iași). Se joacă după sistemul cel mai bun din cinci jocuri. West Petrom va evolua primele două jocuri la Sibiu, pe 17 și 18 martie, urmând ca jocurile 3 și 4 să aibă loc la Arad. Meciul decisiv (dacă mai este necesar) va avea loc pe malul Cibinului.

La Mulți Ani, Monica!

*Fosta jucătoare a campioanei României de baschet feminin, BC ICIM Arad și una din componentele de bază ale naționalei de senioare, **Monica Broșovsky** și-a serbat ieri ziua de naștere. Alăturându-ne urărilor venite din partea fanilor, îi urăm sportivei numite „minunea blondă a baschetului românesc" un sincer „La Mulți Ani" și împlinirea tuturor idealurilor, atât pe plan sportiv, cât și personal.*

Formula 1

START IMPRESIONANT LUAT DE FERRARI

Ieri dimineață s-a dat startul în sezonul 2000 al Formulei 1. Prima cursă a anului s-a disputat la Melbourne, în Australia și s-a încheiat cu o dublă victorie a celor de la Ferrari. A fost o cursă puțin spectaculoasă, fără depășiri, condiționată de rapiditatea circuitului „Albert Park". Căldura mare a dat de furcă piloților, mulți fiind nevoiți să abandoneze datorită cedării motoarelor. Plecând în cursă din primele două poziții, Mika Hakkinen și David Coulthard (ambii McLaren) au fost nevoiți să abandoneze după nici 15 tururi, noul motor MP4/15 cedând în ambele cazuri. Aceleași probleme și pentru cealaltă echipă cu pretenții, Jordan-Mugen-Honda, Frentzen abandonând din poziția a doua, iar Trulli din a patra. Deziluzie și pentru cei de la Jaguar, care după șase tururi nu mai aveau nici un monopost în pistă.

Fără nici un fel de probleme a decurs cursa pentru cele două „rose" - mașinile Ferrari. Ocupând la start a doua linie (locurie 3 și 4), Michael Schumacher și Rubens Barrichello au dat recital la Melbourne, câștigând „en fanfare" cursa. Mecanicii Ferrari s-au comportat excelent la boxe, iar cei doi piloți au condus impresionant. Locul trei a fost obținut de Ralph Schumacher, care a folosit din plin puterea noului motorist de la Williams-BMW. Primele puncte în istorie pentru BAR-Honda au fost cucerite de fostul campion mondial, Jacques Villeneuve și coechipierul acestuia, Ricardo Zonta.

Clasament M. P. al Australiei

1. Michael Schumacher (Ferrari) 1.34.01.987; 2. Rubens Barrichello (Ferrari) la 11,415 sec.; 3. Ralph Schumacher (Williams-BMW) la 20,009 sec.; 4. Jacques Villeneuve (BAR-Honda) la 44,447 sec.; 5. Giancarlo Fisichella (Benetton) la 45,165 sec.; 6. Ricardo Zonta (BAR-Honda) la 46,468 sec.

(*) Deși a terminat cursa în poziția a șasea, Mika Salo (Sauber) a fost descalificat pentru dimensiunile necorespunzătoare ale monopostului.

CLASAMENT GENERAL PILOȚI:

1. M. Schumacher (GER.) 10 p; 2. R. Barrichello (BRA.) 6 p; 3. R. Schumacher (GER.) 4 p; 4. J. Villeneuve (CAN.) 3 p; 5. G. Fisichella (ITA.) 2 p; 6. R. Zonta (BRA) 1 p.

CLASAMENT GENERAL CONSTRUCTORI

1. Ferrari 16 p; 2. -3 Williams BMW și BAR-Honda 4 p; 4. Benetton-Supertec 2 p.

DACIAN TODUȚA

Baschet - Divizia B masculin

CSS WEST PETROM II - LPS TG. MUREȘ 91-68 (41-32)

Înainte cu două ore de meciul decisiv dintre West Petrom Arad și Soced București, Sala Sporturilor „Victoria" a găzduit o confruntare între CSS West Petrom II și LPS Tg. Mureș, din cadrul Diviziei B.

În primele douăzeci de minute, între cele două echipe a existat un echilibru, diferența de scor fiind doar de câteva puncte. Apoi arădenii i-au avans prin coșurile marcate de Nicola Nicolici și Adrian Mazilu. La pauză scorul era favorabil arădenilor, 41-32, iar în cea de-a doua repriză diferența crește, ajungând la 71-59, când mai erau opt minute de joc.

Finalul meciului îi găsește pe tinerii baschetbaliști arădeni la o diferență de 23 de puncte, învingând clar echipa din Tg. Mureș.

Au fost mici altercații între jucătorii celor două echipe, repede aplanate de către antrenori și arbitri.

Pentru arădeni au punctat: Puf (2), Iov (6), Nicolici (20), Manoilescu (12), Bostos (5), Boric (14), Mazilu (20), Nagygyorghy (12). Antrenor - E. Davidhazy.

Partida a fost arbitrată de A. Șebu și A. Faur, din Timișoara.

ADELA CIOLOCOI

Baschet feminin -

DIVIZIA A

Rezultatele etapei a 33-a, ultima din retur: Sportul Studențesc - Fartec Brașov 76-56, BNR București - Livas Târgoviște 67-91, Rapid București - „U" ACSA Cluj 71-57, Olimpia București - Someșul Dej 53-81, Universitatea Oradea - Universitatea Craiova 61-60. Meciul BC ICIM Arad - LPS Galați 67-35 s-a jucat în devans.

Clasament

1. BC ICIM	33	31	2	2255-1464	64
2. Livas	33	28	5	2264-1636	61
3. Rapid	33	28	5	2293-1660	61
4. Sportul Studențesc	33	20	13	2263-1928	53
5. Someșul Dej	33	20	13	2120-1925	53
6. „U" ACSA Cluj	33	18	15	2101-1974	51
7. BNR	33	17	16	2168-2092	50
8. Fartec	33	17	16	1899-1896	50
9. Olimpia	33	6	27	1811-2294	39
10. Univ. Oradea	33	6	27	1729-2271	39
11. Univ. Craiova	33	4	29	1631-2502	37
12. LPS Galați	33	3	30	1540-2432	36

Campionatul se întrerupe, urmând a fi reluat în aprilie, cu meciurile din play-off și turneul de promovare-retrogradare. BC ICIM Arad va evolua în sferturile de finală împotriva echipei Fartec Brașov.

Superliga Națională de Polo

ASTRA COBOARĂ STINDARDUL ÎN FAȚA CAMPIONILOR

În cadrul etapei a XII-a a Superligii Naționale de Polo, sâmbătă și duminică la bazinul acoperit „Delfinul" din orașul nostru a avut loc dubla întâlnire dintre formația locală, Astra și campionii en-titre, Dinamo București. Disputele au fost extrem de echilibrate, ambele echipe țintind rezultate pozitive. În primul rând jucătorii antrenați de Barbu Ghițan și Constantin Brânzei doreau să repete succesul din Capitală, singura înfrângere a dinamoviștilor în actuala ediție de campionat, în timp ce bucureștenii, cu orgoliul rănit doreau să-și demonstreze superioritatea din postura de lider detașat al Superligii. De menționat că formația gazdă nu a putut beneficia de aportul unei piese de bază, Răzvan Ionescu, suspendat pentru injurii aduse la adresa brigăzii de arbitri într-un meci cu Sportul Studențesc.

■ Astra-Dinamo 8-11 (2-5, 2-2, 1-1, 3-3)

Prima „bătălie" a avut loc sâmbătă, începând cu orele 18,00 și s-a încheiat cu victoria meritată a oaspeților. Practic, dinamoviștii au câștigat întâlnirea în primul sfert când au marcat nu mai puțin de cinci goluri, față de numai două ale „astralilor".

În zadar, celelalte reprize s-au sfârșit la egalitate, cu o ușoară dominare a jocului din partea arădenilor, pentru că avantajul luat de oaspeți în prima parte s-a dovedit decisiv.

■ Astra-Dinamo 5-6 (0-2, 1-2, 3-1, 1-1)

Duminică, la matinal, partida a fost mult mai echilibrată decât în prima zi, poloiștii arădeni putând chiar câștiga dacă s-ar fi concentrat mai mult în faza de atac. Repriza cu numărul trei a fost clar la discreția Astrei, oaspeții dând impresia unei echipe debusolate, echipă ce a tranșat întâlnirea în favoarea ei datorită primelor două sferturi, când conduceau lejer cu 4-1.

În cele două zile ale competiției au intrat în bazin următorii: **Astra:** Toma-Iegariu (2+1), Broșovszky, Urs (3+1), Ștefănescu (1+0), Ștrifler (1+1), Bella (0+2), Huber (1+0), Gepian, Rus, Zamă, Negoescu. **Antrenori:** Barbu Ghițan, Constantin Brânzei. **Dinamo:** Stoenescu - Covaci (1+1), Butnariu (3+3), Juravle (2+1), Toth (0+1), Fierășteanu (1+0), Radu (1+0), Iosep (3+0), Surciuc, Ignătescu, Giurcăneanu, Jurja, Bădiță. **Antrenor:** Liviu Răducanu

Întâlnirile au fost arbitrate de Adrian Alexandrescu (Oradea) și Cristian Barabancea (București) și supervizate de Paul Niculescu din partea Federației Române de Polo.

CĂLIN MNERIE

Atac și apărare
o singură mișcare !
Pachetul Monsanto
pentru porumb
Guardian®

PACHETUL MONSANTO PENTRU PORUMB !

Guardian®
erbicidul selectiv preemergent pentru porumb ✓
Hibrizii de porumb Dekalb

AVANTAJELE
pachetului tehnologic Monsanto

Garantare a performanțelor
Asistență post-vânzare
Optimizare financiară
Economie de timp și efort
Mai multe puncte în programele Monsanto

Soluția optimă pentru
PERFORMANȚE MAXIME

Pentru detalii suplimentare contactați distribuitorii:
S.C. Intermedia S.A. (erbicide și semințe), tel: 256 598; 092.621.193;
S.C. Prodagro Bian S.R.L. (erbicide), tel: 288.000; 288.306
sau **Director de zonă, Gabriel Băeașu,** tel.: 092.628.532

Societatea de Asigurare Reasigurare ARDAF S.A.
Direcția Asigurări de Viață

ORGANIZEAZĂ SELECȚIE pentru ocuparea postului de
CONSULTANT ASIGURĂRI DE VIAȚĂ.

Persoanele interesate trebuie să îndeplinească următoarele caracteristici minimale:
▼ *stare de sănătate bună, prezență agreabilă;*
▼ *studii medii, vârsta cuprinsă între 22 și 45 de ani;*
▼ *dinamism, spirit organizatoric, abilități de comunicare;*
▼ *disponibilitate pentru program flexibil;*
▼ *adaptabilitate, receptivitate la nou și capacitate de a lucra în echipă.*

Oferim câștiguri atractive și posibilități de dezvoltare a carierei profesionale.
Persoanele interesate din raza județului Arad sunt invitate să depună la Secretariatul Sucursalei ARDAF Arad, din Arad, Str. I.C. Brătianu, nr. 6-8, Ap. 1, telefon: 256276, fax: 251684 până la data de 22.03.2000.
- CV cu adresă completă;
- scrisoare de intenție.

Selecția va avea loc în data de 24.03. începând cu orele 10,00 la sediul Sucursalei ARDAF ARAD. **(4508941)**

S.C. ECOS-IMPEX S.R.L.

Arad, Calea A. Vlaicu 257 (lângă Peco) tel. 289740

DEPOZIT MATERIALE DE CONSTRUCȚII

Vinde din stoc și preia comenzi la:
■ țigle indigene și din import Ungaria
■ cărămidă indigenă și import Ungaria
■ B. C. A. și bolțari din beton
■ oțel beton
■ var, ciment, ipsos, glet, adezivi
■ plasă gard, rabitz, cuie
■ diferite materiale de construcții

NOU ***Oferta lunii - țiglă tip Romana 14 buc./m. p. - 30 ani garanție - 4500 lei /buc. inclusiv TVA.*** ***(4873577)***

OFERTA ANULUI!!!

CONTOARE APĂ RECE
VICTORIA
OMOLOGATE DE B.R.M.L.
NUMAI
1,5 m^3/h = 286.000 LEI!
2,5 m^3/h = 310.000 LEI!
6 m^3h = 495.000 LEI!!!
GARANȚIE: 2 ANI

S.C. VICTORIA S.A. ARAD
TEL: 057-237797; FAX: 057-256160
MAGAZIN: 057-213030
e-mail: victoria@inext.ro: www.inext.ro/victoria

Prețul nu include TVA
și nici comision
(1287569)

OFERTA MONSANTO
PENTRU ANUL 2000
PACHETUL PENTRU PORUMB

ERBIÇIDE MONSANTO
Food - Health - Hope™

DENUMIRE	ÇULTURA	DOZA (l/ha)
Guardian®	porumb	1.75 - 2.5

SEMINŢE DEKALB

PORUMB

Denumire	Clasificare FAO	Producţie kg/ha boabe STAS
ARAL	210	5900 - 9900
NARVAL	220	5200 - 8600
CARDIAL	220	5200 - 8400
MASHALL	250	5000 - 8700
PRINVAL	250	6300 - 8250
TRANSAL	280	8000 - 10000
DK 386	330	8140 - 12770
PERCEVAL	350	8630 - 14584
AW 641	450	9643 - 15710
DURANDAL	450	8695 - 15473
DK 527	460	9153 - 17760

Pentru detalii suplimentare contactaţi distribuitorii:
S.C. Intermedia S.A. (erbicide şi seminţe), tel: 256 598; 092.621.193; S.C. Prodagro Blan S.R.L. (erbicide), tel: 288.000; 288.306 sau Director de zonă, Gabriel Băeşu, tel.: 092.628.532

DACIA

♦ Dealer autorizat al UZINEI DACIA PITEŞTI
♦ Service autorizat de Registrul Auto Român

S.C. AUTOSERVICE CÂMPUL LINIŞTII S.R.L.

Arad. Str. Câmpul Liniştii Nr. 1
(vizavi de Vama de interior Arad)
Telefoane: 212.995; 212959; 092-826559

Numai în perioada 28.02-21.03 martie pentru fiecare autoturism cumpărat primiţi cadou 400 litri benzină

VÂNZĂRI ÎN RATE
MONTĂM SUPRASTRUCTURI

(1287344)

AU ÎNCEPUT ÎNSCRIERILE ÎN PAGINI AURII DE ARAD,

A DOUA EDIŢIE!

Pagini Aurii, a doua ediţie de Arad, se va afla la îndemâna tuturor celor care sunt interesaţi de afaceri în Arad şi tuturor celor pentru care informaţia e o forţă.

Pagini Aurii, a doua ediţie de Arad.
Înscrie-te şi afacerea ta va fi o victorie de răsunet!

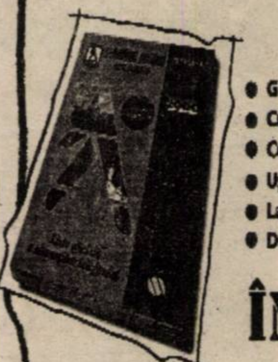

Pagini Aurii

- Ghidul complet al persoanelor juridice din Arad.
- Cuprinde lista oficială a abonaţilor telefonici din Arad.
- Cea mai bună clasificare.
- Uşor de consultat.
- La îndemâna clienţilor 24 de ore pe zi, 365 de zile pe an.
- Distribuit gratuit.

ÎNSCRIE-TE ACUM!

Pentru mai multe informaţii, contactaţi-ne telefonic la (01) 20.20.900 şi (056) 19.40.49 sau vizitaţi-ne la www.paginiaurii.ro

PAGINI AURII
GOLDEN PAGES

Eşti în Pagini Aurii, deci exişti.

OFERTA SPECIALA!

S.C. A PLUS COMPUTER SRL

435$ + TVA

CARCASA AT 200W
AMD K 6-2 380MHz
PLACA VIDEO 4MB AGP
CD, RAM 32 MB PC.100
MONITOR 14" SVGA COLOR
TASTATURA
MOUSE

Arad, Micalaca bloc 338 PARTER
tel. 057/259 804
e-mail aplus@inext.ro
a_plus@arad.ro

ROLAND PLUS

VINDE:

USI BLINDATE
3800000 LEI/BUC.
(TVA inclus)
GRESIE
FAIANTA
IMPORT SPANIA
PARCHET

STR. ANDREI SAGUNA NR. 38
TEL. 057/257 323

S.C. ARFREEZE S.R.L.

sediul - Com. FELNAC jud. ARAD
tel: 092344862 (fostul sediu SMA), 094697813 tel/fax. 057/270150

VINDE: - cartofi consum - la saci de 25 kg - la preţul de 1700 lei/kg
- cartofi sămânţă - la saci de 25 kg la preţul de 2500-3000 lei/kg
- sfeclă roşie - la saci de 25 kg la preţul de 2000 lei/kg

Preţul include TVA

La solicitare se pune la dispoziţie şi transport de 2 tone pe raza judeţului Arad.

(4508929)

PROTECȚIA

PLANTELOR

Aramo 50 **FRONTIER 900** **Stroby DF**

SIGURANȚA RECOLTELOR DUMNEAVOASTRĂ

Aramo 50

Graminicid pentru floarea-soarelui, soia, sfeclă pentru zahăr

Porumb Floarea Soarelui Soia Cartof Sfeclă de zahăr

FRONTIER 900

+

Împotriva bolilor din plantațiile de pomi și viță de vie:

Stroby DF ***+Kumulus DF, Polyram DF, Bavistin DF***

BASF s.r.l., București, sector 1, Calea Victoriei Nr. 155, Bl. D1, Et. 6 Tel: (01) 310 23 42, Fax: (01) 310 07 62, Tlx: 11695 basf r, **BASF s.r.l., Timișoara,** Tel: (056) 29 16 19, **BASF s.r.l., Târgu Mureș,** Tel: (065) 25 25 41, Mobil 094 505 379

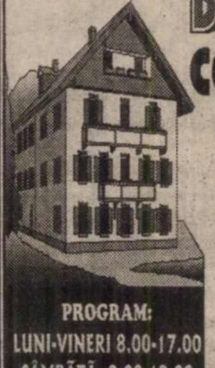

PROGRAM:
LUNI-VINERI 8.00-17.00
SÂMBĂTĂ: 8.00-12.00

DEPOZITUL CONSTRUCTION HOUSE

Arad, str. Pădurii nr. 49, tel.:254457

VINDE DIN STOC LA PREȚURI DE DEPOZIT!

☐UȘI METALICE (UȘI BLINDATE) ☐Tablă zincată ☐Oțel beton ☐P.C. ☐Placaj ☐PFL ☐PAL ☐BINALE (uși, ferestre - peste 20 modele) ☐Podele și lambriuri din brad ☐Parchet - fag ☐CAHLE TERACOTĂ (mecanice și manuale) ☐Cărămidă șamotă ☐ȚIGLĂ - Târnăveni ☐Plăci azbociment ☐Bitum ☐Carton asfaltat ☐Carbid ☐Electrozi

Ofertă specială

- LAMBRIURI PVC
- RIGIPS Import
- VATĂ MINERALĂ Import

VIZITÂND DEPOZITUL NOSTRU VĂ PUTEȚI CONSTRUI O CASĂ LA UN PREȚ ACCESIBIL

DORIȚI O TÂMPLĂRIE MODERNĂ PENTRU CASA DVS.?

Tel. 210280

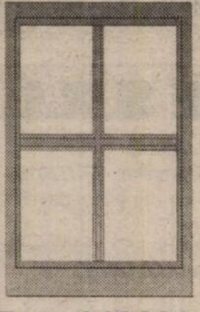

■ *Preferați ca această tâmplărie PVC cu sticlă termopan să fie de calitate și din import?*

Apelați la:

EXCLUSIV AL - PLAST

■ Casa dvs. poate avea de astăzi:

UȘI, FERESTRE CU STICLĂ TERMOPAN!

Arad, str. Pădurii nr. 91A, tel./fax: 210280

AICI TOTUL ESTE IEFTIN ȘI DE O CALITATE DEOSEBITĂ!

Fax: 210280

S.C. INSTALSAN CONSTRUCTION COMPANY

ARAD, STR. PĂȘUNII
(spre Piața Soarelui) nr. 13,
MICĂLACA (aproape de cimitir)
a deschis un

DEPOZIT DE MATERIALE

DE CONSTRUCȚII:

■ PAL ■ PFL ■ PLACAJ
toate grosimile
■ SOBE TERACOTĂ ■ UȘI ■ FERESTRE
■ BITUM ■ CARTON ASFALTAT
■ ȚIGLE ■ COAME ■ UȘI METALICE

INSTALAȚII SANITARE:
■ GRESIE ■ FAIANȚĂ
■ OBIECTE SANITARE

TELEFON 259088

sc INSTAL - SAN
CONSTRUCTION COMPANY srl

PROGRAM zilnic: 8,00 - 16,00
sâmbătă: 8,00 - 13,00

(973863)

SOCIETATEA DE INVESTIȚII FINANCIARE BANAT CRIȘANA

cu sediul în Arad Calea Victoriei nr. 33-35
organizează concurs pentru ocuparea postului de:

INFORMATICIAN

CONDIȚII:
- ***Studii superioare de specialitate***
- ***Experiență în domeniul bazelor de date, Windows NT, Linux, Internet.***

Dosarele vor fi depuse până la data de 21.03.2000, la sediul instituției și vor cuprinde: cerere personală de înscriere la concurs, copie diplomă studii, curriculum vitae.

Informații suplimentare se pot obține la sediul instituției sau la telefon 234198, zilnic între orele 8,00-16,00.

Plata aferentă anunțului de mai sus se va face în contul nostru 4003001 deschis la Banca Agricolă Sucursala Arad, cod fiscal 2761040.

PRESEDINTE,
CUZMAN IOAN
(1287656)

100% HARD SEX
GRATIS 20" - 7550 lei / 30"
Fă-o cu mine!
SEX PLANET
89.18.18
INTERZIS MINORILOR

891.001
ador SEXUL TOTAL
NOU
SPECIAL
Gratuit 20 sec.
Tarif: 7.700 lei / 30 sec.

CaliPEST

Fii strângător

AECTRA
CaliPEST
5.000

AECTRA te face câştigător

NOU!

AECTRA Agrochemicals lansează extraordinarul program **CaliPEST** pentru cei care îşi desfăşoară activitatea în agricultură. Achiziţionează produse distribuite de **AECTRA**, strânge bancnotele **AECTRA** şi devii participant la programul **CaliPEST**. Fără tragere la sorţi poţi câştiga un autoturism Renault sau poţi merge într-o excursie acolo unde doar miliardarii ajung.
Şi asta nu-i tot!

Programul **CaliPEST** se desfăşoară pe o perioadă de 5 ani, ceea ce înseamnă şanse de a câştiga mai multe premii importante.
Detaliile suplimentare, condiţiile de participare şi regulamentul programului **CaliPEST** se pot obţine din pliantul distribuit de reprezentanţii zonali ai companiei **AECTRA Agrochemicals**.
Participă la **CaliPEST**!
Achiziţionează pesticidele distribuite de **AECTRA** şi alege-ţi premiul.

AECTRA AGROCHEMICALS
Sediul central: (01) 312.27.89
Reprezentant local: Gheorghe Benea 094.657.710

CREŞTE ŞI OCROTEŞTE AECTRA Agrochemicals

Nu rata cea mai bună ofertă !

NOKIA 5110 1.399.000 lei*

O gamă diversificată de telefoane cu prețuri începând de la

ALCATEL ONE TOUCH EASY 799.000 lei*

Oferta CONNEX
Conectare GRATUITĂ
+1 LUNĂ ABONAMENT GRATUIT

MediaSet
P-ta Caius Iacob Nr.4 D R Parter
TEL: 210545; 092976769

dealer autorizat CONNEX

* Prețurile nu conțin TVA. Ofertă valabilă numai cu conectare la CONNEX

SEX - PHONE
Punemi-o! Acum!!!!
GRATIS 20" - 7450 lei / 30"
891.393
DOAR PENTRU ADULTI

SUNĂ ACUM
NEW-HOT
...tu ești partenerul meu...
891.666
GRATUIT 20 sec.
TARIF: 7.700 LEI / 20 SEC.

SUNĂ ACUM
NOU în ARAD
plăceri interzise
891.300
GRATUIT 20 sec.
TARIF: 7.650 LEI / 30 SEC.

Comunicat

Societatea comercială ITALFER S. A.

Piața Veche nr. 2,
2900 Arad

Informează că în data de 10 martie a fost trimisă Consiliului de Administrație P. A. S. Feroneria o scrisoare de intenție în care se manifesta intenția societății ITALFER S. A. de a cumpăra pachetul de acțiuni deținut de asociația P. A. S.

Avest pachet de acțiuni prezintă 40,48% din Feroneria S. A. și are 4.431.800 de acțiuni, din care o parte sunt plătite, iar o parte urmează a fi achitate la F. P. S. în următorii ani.

ITALFER S. A. este o societate nou formată, cu capital social integral vărsat în numerar de 5 miliarde de lei și cu disponibilități în numerar de alte 6 miliarde de lei. Acționarii principali ai societății (dețin 90%) sunt:

■ Rossetti Edilberto, aministrator al grupului Rossetti, lider pe piața europeană a mânerelor pentru uși și ferestre din alamă, grup cu o cifră anuală de vânzări de aproximativ 500 miliarde [illegible] lei;

■ Lorenzo Costanzo, administrator al societății New Aluxal, lider pe piața europeană a mânerelor pentru uși și fereste din aluminiu, societate cu o cifră anulă de vânzări de aproximativ 90 miliarde de lei

■ Lorenzi Ugo, contabil

OBIECTIVUL SOCIETĂȚII este de a investi în România peste 100 de miliarde de lei pentru crearea unui grup idustrial puternic, care să ocupe o cotă de piață importantă pe piața eurpeană și mondială în domeniul producției și vânzării de mânere din alamă, mânere din aluminiu, broaște de diferite tipuri, cilindri și alte articole pentru uși, ferestre și mobilă.

Intenția ITALFER S. A. de a investi în societatea comercială FERONERIA S. A. se bazează pe faptul că unind forța financiară capabilă de mari investiții în fabrica și rețeaua de vânzare, pe care asociații ITALFER S. A. o dețin în toată lumea, cu experiența și dorința de muncă a angajaților FERONERIA S. A., se poate naște un grup industrial competitiv pe piața mondială de feronerie. Împreună cu alți acționari, ITALFER S. A. intenționează să asume o poziție majoritară în S. C. FERONERIA S. A., poziție necesară pentru controlul unei investiții de asemenea proporții.

ITALFER S. A. precizează că:

■ Obiectivul numărul 1 este **creșterea producției** cu cel puțin 20% pe an, timp de 5 ani, cota destinată **exportului**. Realizarea acestui obiectiv se va face prin creșterea productivității (și implicit a nivelului salariilor) și prin investiții în utilaje.

■ ITALFER S. A. nu este interesată să investească în FERONERIA S. A. o sumă așa de mare [illegible]0 miliarde de lei), doar pentru dobândirea pieței românești, piață afectată de blocaje financiare și inflație în creștere.

■ ITALFER S. A. are **deplină încredere** în capacitățile profesionale ale direcțiunii, șefilor de secție, maiștrilor și tuturor **angajaților** FERONERIA S. A. și speră într-o colaborare foarte bună cu aceștia. ITALFER S. A. este conștientă de faptul că bogăția unei societăți este constituită în primul rând de experiența și profesionalismul angajaților ei. În cazul semnării unui contract cu asociația PAS, ITALFER S. A. este dispusă să ofere toate garanțiile legale necesare că **nu va opera nici o reducere de personal.**

■ În condițiile în care economia mondială trece prin mari transformări, societățile trebuind să se dezvotle pentru a putea rămâne pe piață, ITALFER S. A. are intenția precisă de a investi în România pentru realizarea unui grup industrial care să poată să ofere pe piață o gamă completă de produse pentru uși și ferestre de bună calitate. **Considerăm mai util și mai productiv unirea forțelor prezente în S. C. FERONERIA S. A. și ITALFER S. A. decât alte forme de investiție.**

(4508945)

S.C. AGRIROM S.R.L.

cu sediul în Str. Vasile Milea
ANGAJEAZĂ:

- **CONTABIL ŞEF**
- **CONTABIL(Ă) în următoarele condiţii:**
  - absolventă a Facultăţii de Ştiinţe Economice, secţia Finanţe - Contabilitate
  - vârsta maximă 35 ani
  - vechime în domeniu minim 3 ani

Oferim: condiţii de muncă, salarizare deosebită

Informaţii la telefon: 250880 zilnic orele 15,00-17,00.

(4508942)

„NOU”!

Doriţi să scăpaţi de igrasie rapid şi ieftin.

S.C. RENOVAL WEST

vă ajută şi garantează.

Tel. 057.289293 - 092577492.

(4508943)

C. C. BANCA POPULARĂ FAMILIA

constituie depozite:

1 lună: 68% 3 luni: 74%

6 luni: 78% 12 luni: 85%

Relaţii suplimentare: str. Bușteni, nr. 5
Telefon: 057 / 235.982

S.C. NEVADA COM

NOU! NOU! NOU!

Nokia 5110
99$

Până la 2.04. oferta CONNEX: prima lună fără abonament

S.C. Nevada Com S.R.L.
Fostul magazin Noul Stil 2000
Tel. 093392022; 280284; 092293840

dealer autorizat CONNEX

ÎN DIRECT
SEX TOTAL ...joacă cu mine !
Fă-mă ACUM

89-15-15
GRATUIT primele 20 secunde
Tarif - 7650 lei / 30 secunde
INTERZIS MINORILOR

Firma **eta-2u**
Arad angajează

● reprezentant vânzări tehnică de calcul

Condiţii:

- ◆ stagiul militar satisfăcut;
- ◆ domiciliul stabil în Arad;
- ◆ posesor permis de conducere;
- ◆ cunoştinţe în domeniu hard şi soft;
- ◆ experienţă în vânzări

Informaţii tel/fax 057/251838, arad @ eta2u.ro
sau la sediul firmei: Arad, str. Cloşca nr. 2

891888
GRATIS 20" - 7500 lei / 30"
SEX
ABSOLUT NOU
BIZAR

OANA
23 ANI
NON STOP
JOACĂ - TE CU MINE...
SEX PLAY
891.999

LINFLEUR ROM

S.C. LINFLEUR ROM S.R.L.
ORGANIZEAZĂ

începând cu data de 20.03.2000 preselecţie pentru ocuparea postului de ***SECRETARĂ-DACTILOGRAFĂ.***

CONDIŢII MINIME:
▼ cunoaşterea limbii italiene - scris şi vorbit; ▼ cunoştinţe operare calculator (Word, Excel); ▼ vârsta maximă 35 ani.
AVANTAJE:
▼ cunoaşterea limbii germane.
C.V. se va depune, începând cu data de 09.03.2000, la sediul societăţii din Calea Lipovei, nr. 187.
Informaţii suplimentare zilnic 9,00-15,00. tel. 219822 şi 219820.

(4508927)

S.C. BELSIRIM S.A.

specializată în transporturi rutiere, speciale, de carieră, cu un parc auto propriu de peste 100 mijloace auto, cu un colectiv de aproape 200 de angajaţi, într-un climat de muncă stabil;

Angajează:

■ DIRECTOR ECONOMIC

cu o vechime de minim 10 ani în domeniu, la un salar de excepţie.

- Necesar C.V.

Informaţii la telefon: 284125; 275576.

(4508944)

VÂNZĂRI APARTAMENTE O CAMERĂ

Vând garsonieră et. III, Confecţii. Telefon 094 556 873. (5709)

Vând apartament o cameră, ultracentral, 59 mp, renovat. Telefon 092. 274.828. (5338)

Vând garsonieră Vlaicu, proaspăt renovată, ocupabilă imediat, 4.190 DM. Telefon 237048. (6196)

Vând apartament 1 cameră, central, preţ bun. Telefon 270872. (6468)

VÂNZĂRI APARTAMENTE DOUĂ CAMERE

Vând apartament 2 camere, amenajat stil occidental, str. Miron Costin, et. III, preţ 26.000 DM, negociabil. Telefon 094.160.581. (5673)

Vând urgent apartament 2 camere, Alfa, îmbunătăţit, parter. Telefon 094.803.940. (6038)

Vând apartament 2 camere, zona Podgoria, et. 4/4. Telefon 219878, 092 372 730. (6200)

Vând apartament 2 camere, îmbunătăţit, zona Grădişte. Telefon 221340. (6351)

Vând urgent apartament 2 camere, confort I, central, 21.000 DM. Telefon 270856. (5756)

Vând apartament 2 camere, zona Piaţa Romană. Telefon 056 - 124248. (5598)

Vând apartament 2 camere, baie, bucătărie, str. Cpt. Ignat nr. 17. Telefon 257165. (6071)

Vând urgent apartament 2 camere, Vlaicu, 9800 DM. Telefon 253364. (5756)

Vând sau închiriez termen lung, apartament 2 camere, mobilat, toate condiţiile, plata anticipat. Telefon 266807. (6220)

Vând apartament 2 camere, decomandat, et. II, Micălaca, 14.000 DM. Telefon 253326. (6468)

Vând apartament 2 camere, parter, Alfa, ideal privatizare, 14.700 DM. Telefon 253326. (6468)

VÂNZĂRI APARTAMENTE TREI CAMERE

Vând apartament Smantha, 3 camere, îmbunătăţit. Telefon 234510, 092 621 312. (6172)

Vând apartament bloc 3 camere, central, Bd. Revoluţiei. Telefon 283679. (6005)

VÂNZĂRI APARTAMENTE PATRU-CINCI CAMERE

Ocazie! Vând apartament 4 camere, et. III, Calea Radnei, 21.000 DM. Telefon 270872. (6468)

VÂNZĂRI CASE

VÂND URGENT CASĂ MARE, două corpuri, grădină cu pomi, suprafaţă 900 mp. Telefon 092.239.471; 256543. (f.974360)

Vând casă, ultracentral, singur în curte, excelent pentru construcţie firme. Telefon 272626; 092.281.508. (5145)

Vând casă, Pîrneava, 2 apartamente, apă, baie, gaz, grădină 1.000 mp, preţ convenabil. Informaţii telefon 094.555.45[illegible]. (5208)

Vând casă mare + depozit 1500 mp construcţie 1993 - 1994, Aradul Nou. Telefon 092.207.518. (5981)

Vând vilă parţial finisată, excelentă privatizare, 2 familii, teren 936 mp, Aradul Nou, preţ la faţa locului. Telefon 092 703 126, 278077. (5773)

Casă de vânzare, 4 camere, bucătărie, grădină şi alte anexe, Pecica str. Dumici nr. 289. Telefon 469758. (5944)

Vând casă, central, parter-alimentara, striptease, etaj-apartament. Telefon 234862. (5920)

Vând casă 2 camere, curte, grădină, str. Remus, nr. 11. Telefon 283679. (6005)

Vând casă cu etaj, 6 camere, curte, grădină, gaz; str. Remus nr. 13. Telefon 283679. (6005)

Vând casă, complet mobilată, mansardată, toate utilităţile, Grădişte. Telefon 092 275 276. (6122)

Vând casă nouă sau schimb cu apartament 2 camere + diferenţă. Telefon 216378. (6106)

Vând casă cu grădină, cu căpşuni, Covăsânţ. Telefon 094 181 861. (6216)

Vând casă cu grădină, 2 camere, bucătărie, cămară, coridor, pivniţă, anexe gospodăreşti, stradal, zonă înaltă, str. Ulmului nr. 15A, 40.000 DM. Telefon 231985; după ora 19. (6398)

Vând casă în Cuvin nr. 416, ocupabilă imediat, toate dependinţele. Telefon 461520. (6408)

Vând casă mare în Sântana, str. Făgăraşului, nr. 6. Informaţii telefon 462252. (4932754)

Vând casă mare, garaj, etc, posibilităţi deosebite pentru activităţi comerciale, str. Brezoianu nr. 1 (colţ cu Poetului). Telefon 094 180 071. (6097)

Vând casă, situată ultracentral, 180 mp, 2 magazine la stradă, dependinţe amenajate, totul termoficat, loc de parcare. Telefon 281136, orele 9-13. (6068)

Vând casă zona Pârneava, preţ informativ 47.000 DM. Telefon 092. 477.834. (6228)

VÂND CASĂ CU ETAJ în GRĂDIŞTE, 5 camere, încălzire gaz + anexe 2 camere, bucătărie, garaj la parter, grădină, construită în 1992. Telefon 223952. (6418)

Vând casă mare Arad, toate utilităţile. Telefon 276646. (0344600)

Vând casă cu spaţiu comercial, preţ avantajos, Lipova, str. E. Murgu, nr. 13. Telefon 094.283.053; 216040. (6445)

Vând casă în Chelmac, cu 4 grădini. Telefon 5[illegible]352. (2967017)

Vând urgent casă în Gai, str. Ion Creangă nr. 2[illegible] (6222)

Vând casă, comuna Sofronea nr. 467. Informaţii telefon [illegible]64497. (3231534)

VÂNZĂRI SPAŢII

Vând bar în Grădişte, în stare de funcţionare, program non stop, dotat complet, suprafaţă 26 mp, 2 încăperi + terasă. Informaţii după ora 14, telefon 057/259123. (5906)

Vând spaţiu comercial, dotat cu bar, bucătărie în Ştrandul Neptun. Telefon 092.744.730. (6368)

Vând (schimb) spaţiu ultracentral, 165 mp. Telefon 094.478.575 sau 276898. (6043)

Vând spaţiu comercial 100 mp, vitrină frig orizontală, cu 2 motoare, aparat îngheţată 1 braţ; Ford Tranzit pentru persoane, stare foarte bună; expresou cafea 3 braţe; toate în Vladimirescu. Telefon 092.758.964. (6023)

Vând (închiriez) spaţiu central. Informaţii telefon 092.538.918. (6402)

Vând spaţiu producţie (depozitare), 3800 mp. acces CFR. etc, cu teren. Telefon 092.377.552. (6356)

Vând spaţiu producţie 33.350 mp, (17.400 acoperit), în judeţ, cu teren, preţ negociabil. Telefon 092.377.552. (6356)

Vând gheretă amenajată bar, avantajos, dozator suc, 4 braţe. Telefon 288140. (5915)

Vând urgent spaţiu comercial compus din magazie, magazin şi o hală mare în Covăsânţ nr. 69, preţ 14.000 DM, negociabil. Telefon 266555, Arad. (6456)

VÂNZĂRI TERENURI

Vând sălaş cu 0,8 ha pământ lângă Pădurea Ceala Arad. Telefon 094 234 708. (0344586)

Vând teren intravilan în Lipova, zona Uzina de Apă, suprafaţă 1500 mp. Telefon 056/198255; 068.131.538. (2967012)

Vând grădină 700 mp, în Miniş. Telefon 247864 după ora 19; 222545. (6014)

Vând loc de casă, zona UTA. Telefon 272571. (6230)

VÂNZĂRI AUTO

Vând Ford Transit 2,5 D, an 1988, înmatriculat. Telefon 094.566.859. (6359)

Vând Lada 1500, stare foarte bună, 2.100 DM negociabil. Telefon 094.392.557. (5959)

Nu-ţi mai fă griji, CAUCIUCURILE de care ai nevoie, sunt la mine, IEFTINE şi BUNE, toate dimensiunile, cu garanţie, aduse din Germania. Telefon 259339; 094.706.321. (6006)

Vând elevator, compresor, sutz-gaz, rampă şi alte scule. Telefon 216378-(6107)

Vând Ford Transit, fabricaţie 1991, motor 1.994 cmc, nerulat în ţară, neînmatriculat, preţ 5.400 DM. Telefon 219979, 092 706 535. (5828)

Vând Opel Vectra GT 1991, înmatriculat recent, 8.500 DM, negociabil. Telefon 092 424 083. (5661)

Vând Renault 14, în perfectă stare de funcţionare. Telefon 272676, orele 8-15; mobil 092 344 626.

Vând Renault Laguna, 1994; Ford Mondeo '95 Euro II, înscrise. Telefon 223755. (5804)

Vând Dacia Nova de şase luni, în garanţie. Telefon 412213. (6381)

Vând VW Polo Diesel, model 1989, înmatriculat persoană fizică. Telefon 092.477.834. (6238)

Vând tractor L 445, disc, semiremorcă şi motor IFA multicar. Localitatea Horia, nr. 213. (6343)

Vând Renault 18 şi 19 Diesel, motor Renault 21 D. Telefon 276646. (0344600)

Vând coasă rotativă de 1,65 şi 1,85/1700, 1.900 DM; combină Fortschrit 512, localitatea Vânători, familia Must. (0344599)

Vând microbuz Fiat, 8 locuri, cu CIV şi VT, persoană fizică, motor rezervă şi caroserie, 2.300 DM negociabil. Telefon 094.888.521. (4932757)

Vând Ford Sierra 2,3 D, combi, nerulat în ţară, neînmatriculat. Telefon 095.418.584. (0347012)

Vând BMW 320, an 1978, înmatriculat, motor defect, 1.100 DM. Telefon 230083. (6463)

VÂNZĂRI PIESE AUTO

OCAZIE UNICĂ!
Vând motoare BENZINĂ şi DIESEL, auto-vest-europene, la preţ de chiuloasă. Stoc limitat. Telefon 092.708.204. (5893)

Magazinele CLIO&Co.

VÂND

PIESE AUTO IMPORT DIN STOC SAU LA COMANDĂ

Decupaţi anunţul şi beneficiaţi de 10% reducere pentru piesele auto cumpărate

ARAD, Magazinele din:
☛ Calea A.Vlaicu, Bl. 6 ABC
Telefon: 272525; 093333535
☛ Calea Victoriei, nr. 22 A/B
Telefon: 254766; 093333525

VÂNZĂRI ELECTRO

Vând videorecorder TELEFUNKEN şi TV color SONY. Telefon 274118. (4641)

Vând: VITRINĂ frigorifică pe orizontală 500 litri; COMBINĂ frigorifică BOSCH; congelator cu sertare BOSCH; LADĂ frigorifică; MAŞINĂ de SPĂLAT AUTOMATĂ, germană, garanţie 1 an. Telefon 289667. (6461)

Vând TELEVIZOARE COLOR, en gros, en detail, preţuri minime, garanţie. Telefon 289456; 092. 239.242. (6409)

Vând CÂNTARE ELECTRONICE şi CASE MARCAT FISCALE, omologate. Telefon 272727.

Vând TV color 37 şi 42 cm, preţ bun. Telefon 211491. (6056)

(Continuare în pagina 15) ☚

☛ (Urmare din pagina 14)

Vând TV color stereo aproape nou, 70 cmc, teletext, menu, telecomandă. Telefon 211491. (6056)

Vând ecran TV A66 EAK, EAS, 59 EAK și EAS. Telefon 211491. (6056)

Vând TV color 51 cm, cu telecomandă; convenabil. Telefon 211491. (6056)

Vând mașină spălat automată și televizor color, garanție. Telefon 284604. (5943)

Vând LĂZI FRIGORIFICE Siemens - 1.500.000 lei; ZANUSSI 3.500.000 lei, aduse din Germania. Telefon 259339; 094.706.321. (6006)

Vând CONGELATOR cu sertare Baukneth - 1.500.000 lei; Philips - 3.000.000 lei, aduse din Germània, cu garanție. Telefon 259339; 094.706.321. (6006)

Vând MAȘINĂ SPĂLAT automată MIELE - 1.400.000 lei; PHILIPS - 3.000.000 lei, aduse din Germania, cu garanție. Telefon 259339; 094.706.321. (6006)

Vând COMBINE FRIGORIFICE Bosch - 1.500.000 lei; WHIRLPOOL - 3.000.000 lei, aduse din Germania, cu garanție. Telefon 259339; 094.706.321. (6006)

Vând FRIGIDER Privileg - 1.000.000 lei; ELIN - 1.500.000 lei, aduse din Germania, cu garanție. Telefon 259339; 094.706.321. (6006)

Vând TV COLOR cu telecomandă PHILIPS - 950.000 lei; GRUNDIG - 2.000.000 lei, aduse din Germania, cu garanție. Telefon 259339; 094.706.321. (6006)

Vând TV color, Telefunken, Grundig, Philips, stereo, teletext. Telefon 264004. (6395)

Vând diferite TELECOMENZI pentru televizor (165.000 lei), video, satelit; transformatoare linii. Telefon 092 368 868. (mp)

VÂNZĂRI DIVERSE

Vând garaj metalic, str. Simfoniei, bl. 242. Telefon 254607.

Vând urgent dormitor și cameră combinată, canapea extensibilă + 2 fotolii, masă. Telefon 281277. (6360)

Vând MOBILIER MODERN orice tip: BUCĂTĂRII de la 4.000.000 lei; SUFRAGERII de la 6.000.000 lei; DORMITOARE de la 7.000.000 lei; birouri, rafturi, pulturi etc. Telefon 256769; 092.239.242. (6409)

Vând ȚIGLĂ portugheză - Marsilia, fabricată Sighișoara, 4.000 lei/bucata; CĂRĂMIDĂ EFICIENTĂ, 6.200 lei/bucata; TERASIT; MOZAIC; PRAF MARMORĂ 700 lei/kg; DEȘEU MARMORĂ. Informații MÂSCA, nr. 33. Telefon 531498; 094.123.396. (6089)

Vând: TABLĂ ZINCATĂ 0,4 x 1000 x 2000; PLASĂ GARD zincată, CUIE CONSTRUCȚII, PLASĂ RABITZ. Str. Vrabiei nr. 4, telefon 289997.

Vând sare la saci și bulgări. Telefon 059-144334, 094 169 671. (3903)

Vând mașină universală tâmplărie, circular, banzic, noi. Telefon 057-272870. (5740)

Vând semințe de lucernă și trifoi. Telefon 280174 și 094.977.458. (6081)

Vând aparat îmbuteliat sifon și tuburi pentru bioxod. Telefon 092 721 469. (6138)

Vând mese de biliard american, preț negociabil. Telefon 092.249519. (6347)

Vând făină albă BL.55 preț 4800 lei/kg; făină neagră, făină furajeră preț 2700 lei/kg, tărâțe preț 1700 lei/kg. Informații telefon 462342. (4932753)

Vând mobilă dormitor; frigider Arctic și pentru mașină. Telefon 094.478.575 sau 276898. (6043)

Vând MALAXOR divizor, mașină rulat cornuri, cuptor 3 dube. Telefon 092.571.342. (0344597)

Vând presă de balotat. Zerind, telefon 104, familia Dobrai. (6178)

Vând, cumpăr acțiuni: Sif Banat Crișana, Armopan. Telefon 094.693.516. (5261)

Vând UTILAJE folosite pentru PREPARAREA CĂRNII, import GERMANIA, stare funcționare, garanție 6 luni. Telefon 094.626.118. (5901)

Vând fier beton de diametru 8, diametru 10. Telefon 057 - 257017, până la ora 15. (6186)

Vând EUROBOLȚARI TERMOIZOLANȚI cu garanție, 300x250x200, 4.800 lei/bucata; 1 mc - 325.000 lei. Telefon 281491; 092.381.750. (6341)

Vând vacă gestantă al doilea vițel; Nădlac. Telefon 475018. (6391)

Vând semințe lucernă, 50.000 lei kg, str. Marnei, nr. 51. Bujac. Telefon 274558. (6430)

Vând garaj în Piața Avram Iancu, parter imobil, întabulat, apă, curent. Telefon 280600. (6426)

Vând Opel Kadett, an fabricație 1986, pentru piese schimb sau dezmembrat; mașină spălat Siemens și congelator 5 sertare. Telefon 095.618.894. (6442)

Vând LEMNE FOC, 175.000 lei/mc. Telefon 214010. (6465)

Ocazie! Vând sămânță lucernă selectată, garantată, la cel mai bun preț al sezonului. Informații telefon 094.881.749. (6458)

Vând cărucioare nemțești (inclusiv gemeni) preț (400.000 lei-1.200.000 lei); două crocodile hidraulice pentru ridicat greutăți (2 tone); frigider mare (1.000.000 lei), mașină de spălat automată (1.000.000 lei), pompe recirculare pentru încălzire; vând chiuvetă inox, vând candelabru, vând WC cu rezervor (porțelan), vând cabină duș. Informații telefon 243903; 289544(vă rog mesaj). (6460)

Vând vacă cu vițel a-3-a fătare; 2 iepe tinere și una gestantă. Informații localitatea Șiria nr. 906. (4932315)

CUMPĂRĂRI TERENURI, IMOBILIARE

Cumpăr apartament 2 camere, confort I, Vlaicu-UTA. Telefon 270872. (6468)

CUMPĂRĂRI DIVERSE

Cumpărăm PORCI grași, preț 13.000 lei/kg, localitatea Mâsca nr. 307. Telefon 057/531497; 094.774.649. (5932)

CUMPĂRĂM: CEREALE (porumb, orz), plata la ridicare. Telefon 065/163885, între orele 7-15. (f.)

Cumpărăm SORG de calitate. Vindem MĂTURI SORG. Telefon 094 573 813. (5297)

Cumpăr GRÂU de panificație, cantități mari. Telefon 253646, între orele 9-15. (5850)

Cumpărăm acțiuni: Sif, Astra-Vagoane, Feroneria, Astoria, Bat. Telefon 092.308.389. (6346)

Cumpăr grâu de panificație în cantități mari, preț 2300 lei/kg. Informații telefon 462342. (4932753)

Cumpărăm coarne de cerb, 100.000 lei/kg și pene gâscă. Telefon 211759. (6424)

Cumpăr GRÂU PANIFICABIL, cantități mari, plata imediat. Telefon 276207. (6452)

CERERI ȘI OFERTE DE SERVICII

Angajăm pentru MAGAZIN de MODĂ, persoane deosebite, care să deservească clientela. Cererile însoțite de fotografie, sunt așteptate la CP3/122, OP3 - Arad, până la 16 martie 2000. (6431)

Angajăm: MAISTRU- 3.000.000 lei; CONFECȚIONERE pentru confecții îmbrăcăminte-1.500.000 lei. Telefon 250921. (6467)

COMPANII AMERICANE oferă LUCRU LA DOMICILIU. Trimiteți plic la C.P. 1015 Craiova. (f. 1287642)

CONTRACTE DE MUNCĂ ÎN STRĂINĂTATE. Trimiteți plic la C.P. 255 Craiova. (f. 1287642)

Emigrare în SUA, CANADA, AUSTRALIA. Trimiteți plic la C.P. 1017 Craiova. (f. 1287642)

LEGIUNEA STRĂINĂ. Trimiteți plic la C.P. 1017 Craiova. (f. 1287642)

FIRMĂ PARTICULARĂ angajează MUNCITORI CONSTRUCTORI calificați. telefon 222886; 094.862.112. (6433)

Angajăm SECRETARĂ, experiență 3 ani, cunoștințe engleză, maghiară. Telefon 253868. (6383)

SOCIETATE COMERCIALĂ angajează CONFECȚIONERE textile-mașiniste. Condiții deosebite. Telefon 275375. (5880)

SOCIETATE COMERCIALĂ angajează SECRETARĂ, minim studii medii, aspect fizic plăcut, vârsta maximă 25 ani. Telefon 094.209.484, orele 9-15. (6096)

Angajăm TEHNICIAN DENTAR (bărbat), cunoștințe limba italiană, scris-vorbit. Telefon 251695, luni-vineri, orele 8-16. (6077)

Societatea „MANIVA" angajează TEHNOLOG și CONFECȚIONERE cu experiență. Telefon 256935. (6142)

„TEHNOSAN" SRL angajează INSTALATOR SANITAR. Telefon 243220. (6234)

Angajăm CONTABIL ȘEF: studii economice superioare, vechime minimă 30 ani, cunoștințe operare PC. Telefon 270484 sau 094.784.435. (6235)

SC „AGRO - STAR" SA Arad, angajează urgent vânzătoare - gestionară. Telefon 254598 sau 094.793.968. (6417)

SC „ATLASSIB" Societate de Asigurări SA, angajează INSPECTOR ASIGURĂRI. Condiții: studii superioare, domiciliul în Arad, telefon, permis de conducere cat. B, experiența în asigurări constituie un avantaj. Relații telefon 069/231012 sau 069/222877. (6406)

„ELECTRICA" SA angajează ȘOFERI categoriile: B, C, E, vechime minim 5 ani. Informații telefon 252020. (6400)

FIRMĂ, angajează TINERI cu carte de muncă. Informații telefon 093.278.193 sau str. Ivrianu, nr. 2. (6419)

SOCIETATE COMERCIALĂ angajează cu convenție, FEMEIE de SERVICIU. Program de lucru 2 ore pe zi, între orele 18-20. Informații la telefon 281515 sau la sediul firmei de pe str. Dorobanților, nr. 18. (6447)

BATALIONUL MIXT ROMÂNO-UNGAR, scoate la concurs posturi de: PSIHOLOG (studii superioare); TRADUCĂTOR (engleză-studii superioare): TÂMPLAR (calificare). Informații la sediul unității militare din CETATE. (6464)

PRESTĂRI SERVICII

Școala CARMEN ABCDE începe curs Calea Victoriei 88. Telefon 255445. (6348)

REPREZENTANȚĂ reparăm aragaze, boilere, termoteci, mașini spălat, frigidere. Telefon 270098. (5686)

18 martie - începe seria Școlii șoferi „VÂRTACI". Telefoane: 246527; 271208. (5690)

REPARĂM MAȘINI SPĂLAT automate, domiciliul clientului; promptitudine. Telefon 259146; 094.241.398. (5881)

EXECUT, urgent și de calitate, lucrări de combatere a șoarecilor, șobolanilor, hârciogilor de câmp, gândacilor de bucătărie. DEZINFECTĂM depozite agricole și mori. Telefon 094 507 233.

PARCHETĂRI, RAȘCHETĂRI, PALUXĂRI cu materialele firmei (clientului). Telefon 235271; 094.555.338. (6382)

DIVERSE

CASA AMANET „KARAT-GOLD", str. Horia nr. 2, oferă 80.000-100.000 lei pentru gramul de aur. (5750)

Consiliul de Administrație al Cooperativei de Credit „CONCORDIA ROMÂNĂ" Banca Populară Sântana, convoacă Adunarea Generală Ordinară a membrilor cooperativei, în data de 27 martie 2000, ora 10, la sediul Cooperativei din Sântana, str. Muncii, nr. 59. Președintele Consiliului de Administrație, Dărău Ioan. (6199)

SC „AGROMEC MOCREA" SA, convoacă Adunarea Genarală a Acționarilor, în data de 24.03.2000, ora 10. Ordinea de zi: 1. Analiza bilanțului pe 1999; 2. Diverse. (0347556)

SC „TESTER" SRL cu sediul în Arad, str. N. Bălcescu, nr. 1, dorește autorizație de mediu pentru magazin îmbrăcăminte SC „LADY XXL", aceeași adresă. Eventualele contestații se pot depune la Agenția de Protecția Mediului Arad, Bd. Dragalina, nr. 16. (6450)

CITAȚII

Se citează pârâta Biserica Greco catolică Ghioroc, cu sediul necunoscut, în proces cu reclamanții Drăghici Mircea SA pentru acțiune în constatare, la data de, 28 martie 2000, ora 8, la Judecătoria Lipova. Dosar nr. 636/99. (Ag. Lipova, 2967016)

Se citează pârâții Jaran Zena și Stoian Ioan cu domiciliul necunoscut, în proces cu reclamanții Fluieraș Ioan și Iuliana, Mureșan Daniela, Savu Dan, Šeketinski Gheorghina, Vasiloiu Mihai SA pentru acțiune în constatare la Judecătoria Lipova, pentru data de, 22 martie 2000, ora 8, în dosar nr. 637, 638, 640 și 643/1999. (Ag. Lipova, 2967016)

Se citează Husszka Istvan cu domiciliul necunoscut, pârât în dosar nr. 2292/1999, în proces cu David Ioan și David Elena, la Judecătoria Arad, în data de, 23.03.2000, ora 8, sala 103. În caz de neprezentare, cauza se va judeca în lipsă. (6439)

Se citează pe data de, 20.03.2000. ora 10, la Biroul Notarial Public, din str. Ioan Vidu nr. 2, în succesiunea după Dârlea Elena, decedată 23.09.1989, fost cu ultimul domiciliu în Arad, str. Hatman Arbore nr. 27-30, numitul Dârlea Marin cu domiciliul necunoscut. (6453)

TURISM

NOU! MARI REDUCERI DE PREȚURI!

ATLASSIB

Călătorești cu autocarele noastre moderne, în EUROPA: GERMANIA, AUSTRIA, FRANȚA, ITALIA, SUEDIA (plecări zilnice), BELGIA, OLANDA, DANEMARCA, ANGLIA, FINLANDA, NORVEGIA, SPANIA, PORTUGALIA, UNGARIA, IUGOSLAVIA.

NOU! Reduceri suplimentare pentru: elevi, studenți, pensionari și grupuri. Bd. Revoluției nr. 35, telefon 251871, 252727; Autogară, telefon 270562. O poartă deschisă spre Europa! (c.)

NOU!!! REDUCERI DE PREȚURI

„Pletl"

vă oferă:
zilnic spre Germania
PASSAU - REGENSBURG - NURNBERG - HEILBRONN - STUTTGART - KARLSRUHE - HEIDELBERG - WURZBURG -FRANKFURT - MAINZ - GIESSEN.

SERVICII: călătorie în autocare noi, moderne; 2 bagaje gratuite; însoțitoare de bord; o masă caldă în Ungaria.

Informații și înscrieri la AGENȚIILE PLETL: ARAD, telefon 057-252291, LIPOVA telefon 057-561377, 057-563011; TIMIȘOARA, telefon 056-200119; LUGOJ, telefon 056-359651; REȘIȚA, telefon 055-224904. (c. 18)

ÎNCHIRIERI

Ocazie! Ofer spre închiriere spațiu comercial. Telefon 092 721 469. (6138)

Dau în chirie demisol 90 mp, semiamenajat, ultracentral. Telefon 276777, 094 786 334. (6136)

Ofer spre închiriere, apartament central. Telefon 094.299.591. (6223)

Închiriez garsonieră mobilată, Grădiște, decomandată, anticipat 3 luni, 90 DM lunar + cheltuielile. Informații telefon 462342. (4932752)

Caut foarte urgent pentru închiriere apartament 1-2 camere pentru SEDIU FIRMĂ, BIROURI, semimobilat, parter, maxim et. I, cu telefon, zonele: B-dul Revoluției, Calea Bihorului, Peneș Curcanul sau Miron Costin sau un spațiu pentru birou, minim 2/3mp în incinta altui spațiu, pentru sediu birouri. Informații telefon 064.447.335; 092.435.285.

Închiriez garsonieră centrală, mobilată, etaj I. Telefon 254735. (6049)

Ofer spre închiriere RESTAURANT - central, dotat corespunzător. Telefon 259177; 514440. (5576)

Închiriez garsonieră mobilată, Grădiște, decomandată, anticipat 3 luni, 90 DM lunar + cheltuielile. Informații telefon 462342. (4932752)

Primim în gazdă 2 eleve (studente), confort, central. Telefon 235958. (6393)

Închiriez spațiu comercial 65 mp, Calea Lipovei, nr. 113. Telefon 092.921.103. (6370)

Închiriez apartament 2 camere, central, tot confortul, preferință străini. Telefon 274271. (6431)

Ofer spre închiriere teren împrejmuit, str. Șaguna, nr. 56. Telefon 249614. (6448)

Dau în chirie 4 camere, complet utilate + garaj, pentru expatriați. Telefon 094.774.516 sau 057 - 244813. (6438)

Închiriez garaj Micălaca, bloc 182. Telefon 266469. (6437)

PIERDERI

Pierdut carnete de membru la Cooperative de Credit „Măgura" Buteni, pe numele Plaștin Daniel și Plaștin Elena. Le declar nule. (6232)

Pierdut autorizație AF ABE, nr. 324743, eliberată de Consiliul Județean Arad, la data de 02.08.1999. O declar nulă. (6428)

Pierdut certificat medical pentru perioada 1-20.02. 2000, pe numele Încău Aurina. Îl declar nul. (6441)

Pierdut carnet de student eliberat de Facultatea de Inginerie A. Vlaicu Arad, pe numele Mojic Flavius Gabriel. Îl declar nul. (6434)

✝ DECESE ✝

Cu adâncă durere în suflet anunțăm încetarea din viață la vârsta de 86 de ani, a celei care a fost mamă, bunică și soacră

SFÂRA EMILIA

Înmormântarea va avea loc azi 13 martie, ora 13, de la capela cimitirului Eternitatea. Dumnezeu s-o odihnească. Familiile îndoliate Sfâra și Chira.

Cu adâncă durere anunțăm trecerea în neființă a dragului nostru

OIERU IOAN,

cel ce a fost soț, tată și bunic. Înmormântarea are loc astăzi, 13 martie, la Cimitirul Eternitatea. Familia îndoliată, OIERU.

Profund îndurerați și întristați anunțăm trecerea în eternitate după o grea suferință a celei mai bune și iubite soții, mame și bunici

BARNA VERONICA

în vârstă de 62 ani. Fie ca bunul Dumnezeu să-i odihnească în pace, sufletul său blând și iubitor. Înmormântarea va avea loc astăzi, 13 martie, ora 12, în localitatea SOCODOR de la nr. 302. Soțul Dumitru cu fiicele Mărioara, Tiuța și Corina cu familiile, îndoliați.

Cu inima zdrobită de durere anunțăm moartea fulgerătoare a celui care a fost

BORA PETRU,

invalid de război, la etatea de 80 ani. Înmormântarea va avea loc, astăzi, în localitatea SÂNTANA. Îl plâng: soția, copiii, nepoții și strănepoții.

✝ SERVICII FUNERARE ✝

NON STOP (la orice oră)
„RO-STYL COMPANY"

Firma noastră este PRODUCĂTOARE DE SICRIE, cu magazin în: ARAD, str. M. Eminescu nr. 4 (vizavi Cinema MUREȘUL), telefon 057-211929, 094 478 971. EFECTUĂM SERVICII: spălat, îmbrăcat, îmbălsămat și transport cu personal calificat. ASIGURĂM MINIM: 8 modele de SICRIE din LEMN MASIV (nu din PAL sau furnir); SICRIE CU MÂNERE și ȘURUB (nu se bat cuie), SICRIE LUX, 5 modele LENJERIE DECES (respete), LENJERIE DE LUX, cruci lemn și metal. ACCESORII: catafalc, steag, prosoape etc. INTERMEDIEM: fanfară, colaci, colivă etc. FIIND PRODUCĂTORI, AVEȚI AVANTAJUL UNOR PREȚURI MINIME și POSIBILITATEA DE A PLĂTI ÎN RATE. Transportul sicriului în Arad, gratuit. (c.)

SC „NOSFERATU" SRL

ARAD, str. Ghiba Birta nr. 26, telefon 270437; Non stop 094.554.874, NĂDLAC, str. 1 Decembrie, nr. 4, telefon 092.922.337.

NON - STOP
SERVICII FUNERARE
COMPLETE.

SICRIE, RESPETE, CRUCI (prețuri de producător). ACCESORII: prosoape, batiste, panglică neagră, baticuri, mânere, lumânări, catafalc, sfeșnice, steag de doliu. SERVICII: capelă, spălat, îmbălsămat, îmbrăcat, transport intern și internațional. Asigurăm colaci, colivă, coroane, jerbe, fotografii profesionale, fanfară, organizăm pomeni. OFERTA BRAD: sicriu brad, respete, cruce - 900.000 lei. Transportul sicriului la domiciliu este gratuit!!! Experiența noastră este garanția dv. (c. 44)

✝ CONDOLEANȚE ✝

Suntem alături de TIBERIA BUȚU și fiul său RĂZVAN, la 6 săptămâni de la decesul mamei și bunicii dragi. Odihnească-se în pace! Locatarii blocului „C", Grădiște. (6375)

Mulțumim tuturor rudelor, vecinilor din Socodor, rudelor și cunoștințelor din Arad, vecinilor de pe str. Hunedoara, vecinilor din blocurile B7 și B8, colegilor fiicei de la Societatea de Servicii Informatice care au condus-o și i-au adus un ultim omagiu mamei și bunicii noastre dragi,

BERAR SOFIA.

Fiica Neli Rusu, ginerele Senti și nepotul Sergiu. (6446)

A trecut în eternitate cel care a fost cumnatul nostru drag

OIERU IOAN.

Dumnezeu să-l odihnească în pace! Cumnații: Nicu și Liana. (6455)

Suntem alături de doamna Oieru Silvia în greaua încercare pricinuită de pierderea soțului

OIERU IOAN,

un om de o deosebită ținută morală și de care ne despărțim cu tristețe, Dumnezeu să-l ierte și să-l odihnească în pace! Locatarii imobilului I. Antonescu nr. 18. (6457)

Suntem alături de finii noștri TIUȚA, VIOREL și CIPRIAN împărtășind durerea lor la decesul mamei dragi

BARNA VERONICA

din SOCODOR. Nașii: MIRCEA și MIRELA. (6466)

Suntem alături de familia IGRIȘAN în suferința pricinuită de decesul tatălui

BRADEAN TRAIAN.

Sincere condoleanțe! Familia Emil Șimăndan. (6471)

✝ COMEMORĂRI ✝

Se împlinesc șapte ani de când a trecut la cele veșnice iubita mea mamă

CORNELIA VUCU.

Parastasul va avea loc mâine, 14 martie, orele 12, la Catedrala Ortodoxă. Dumnezeu s-o odihnească în pace! Fiica, Dana Todor

Duminică, 12 martie s-au împlinit 4 ani de la moartea celui ce a fost

GAVRIȘ IOAN (NELU).

Rămâi mereu în inimile noastre: Sabina, Nelușu și Ioana.

Azi, 13 martie, se împlinesc 2 ani de la plecarea în veșnicie a celui care a fost soț, tată, bunic

PANTEA IOSIF.

Nu te vom uita niciodată! Familia PANTEA.

Duminică, 12 martie 2000, s-au împlinit 6 ani de la decesul soțului, tatălui și bunicului nostru,

ec. BODEA PAVEL

din ȘIRIA. Dumnezeu să-l odihnească în pace! Familiile: Bodea și Vărădeu. (6193)

Cu durere în suflet anunțăm că se împlinesc 3 ani de când sufletul lui bun și drag, dragostea lui pentru toți cei care i-au fost aproape, grija și bunăvoința față de nepoți, lasă un gol imens în viața noastră. Uluiți de această trecere în neființă, acum când avem nevoie de tine, dragul nostru tată, frate, bunic și tată socru,

lt. col. M.I. în rez.
ARDELEAN IOAN ALEXANDRU,

nu ne mai rămâne decât să-ți urmăm sfaturile și gândurile tale bune. Dumnezeu să te odihnească în pace, în Împărăția Cerurilor. Nu te vom uita niciodată, SANDULE! Familiile îndurerate: ARDELEAN, LAZIE, BIZĂU. (6353)

Azi, 13 martie 2000, se împlinesc 2 ani de la decesul iubitului nostru soț, tată, socru și bunic

CATANA PETRU

din TÂRNOVA. Dumnezeu să-l odihnească! Familia. (6451)

Lângă 27 de trandafiri și lumânări pentru

ANDREI RUSU

plâng astăzi viorile-amintirii. „Dormi ușor, ușor..." Gândurile noastre veghează somnul tău. Cu dor, părinții. (6462)

Astăzi, ai fi împlinit 27 de ani, trebuia să-ți spunem „La mulți ani!", dragul nostru

ANDREI.

Vom păstra veșnic în gândurile noastre chipul și bunătatea ta sufletească. Dumnezeu să te odihnească! Cătălin, Călin, Daciana, Diana. (6470)

UŞI ŞI FERESTRE
DIN PVC ARMAT CU GEAM TERMOPAN
PROFILE TROCAL GERMANIA
☞ LUCRU NEMŢESC

SATLINE

SALON DE EXPOZIŢIE:
ARAD, PIAŢA MIHAI VITEAZUL
BL. M 7, PARTER
TEL./FAX. 057/25 14 61; 094 50 72 11

PENTRU DUMNEAVOASTRĂ
UN NOU ŞI AVANTAJOS
SISTEM DE RATE FĂRĂ AVANS PÂNĂ LA 36 LUNI
NOU!
la CORAURA
DE LA 1.000.000 LA 30.000.000 PUTEŢI CUMPĂRA
ORICE PRODUS
COMERCIALIZAT DE CORAURA
IMPORTANT
ACORDĂM CREDITE PENTRU **CUMPĂRĂRI DE MARFĂ: LA PERSOANE FIZICE CÂT ŞI LA SOCIETĂŢI**
LA NOI PUTEŢI SUPLIMENTA
CREDITUL **ŞI** PE PARCURSUL RATELOR.

CORAURA

- Biciclete pentru copii şi adulţi
- Folie pentru solar 10 şi 4 m lăţime
- Incubatoare 100 şi 60 ouă
- Plasă geam import pentru ţânţari
- Plasă rabitz, plasă gard diferite mărimi
- Cuie construcţii, scoabe, sârmă zincată, electrozi
- Sobe de gătit cismă şi tip menaj
- Motoare electrice, pompe apă, hidrofoare
- Betoniere, motocultor, motocositoare
- Scări duble din lemn şi aluminiu
- Cabluri, conductori şi aparataj electric
- Scule şi unelte agricole
- Gresie, faianţă, adezivi şi obiecte sanitare
- Vopsele lavabile de interior şi exterior
- Vopsele de ulei, diluanţi, lacuri, pigmenţi de zugrăvit
- Pânze abrazive şi discuri
- Acumulatori auto şi butelii
- Sfoară tapiţerie şi arcuri
- Pânze fierăstrău circular, aparat sudură, pompe zugrav
- Televizoare color
- Frigidere, congelatoare, combine şi lăzi frigorifice
- Aragaze şi hote
- Boilere, cazane pentru baie
- Aspiratoare

(4873577)

ASIGURĂM TRANSPORT GRATUIT!

ARAD, B-DUL REVOLUŢIEI, BL. 10
VIS-A-VIS DE BANK POST
TEL. 270.525, 270.424

ARAD, MICĂLACA, BL. 602
PIAŢA SOARELUI
TEL. 259.884, 259.373, 259.721

LIPOVA,
LÂNGĂ PIAŢĂ
TEL. 561.804

SOCIETATEA DE SERVICII INFORMATICE ARAD S.A.

MG2000
Imprimare termica

Comercializează
(conform OUG 28/1999)

Case de marcat electronice fiscale cu şi fără interfaţă pentru legare la calculator şi citire de cod de bare:

1. Sapel
2. Optimus

Service şi consumabile originale recomandate de producători.

Societate comercială autorizată de Ministerul de Finanţe pentru vânzare şi service aparate de marcat electronice fiscale.

Pentru informaţii şi detalii vă rugăm să ne contactaţi la tel. 256579 sau e-mail: ssi@ramses.ro

Telefoane
de la **12$!** * *
OFERTA CONNEX, valabilă până la 2 aprilie:
PRIMA LUNĂ FĂRĂ ABONAMENT
Infoton România
Lucian Blaga 2-4
tel.:057/281800
dealer autorizat CONNEX
Numai cu conectare la CONNEX şi în limita stocului disponibil;
Preţul nu include TVA;
Conectarea gratuită nu se aplică serviciilor de date şi fax;.

MEDIASOFT
Arad, str. Av. Ioan Sava nr. 5, tel/fax 057-255886

Organizează *CURSURI*
1. **Operare pe calculator şi reţele de calculatoare** (Windows, NC, MS-DOS, aplicaţie contabilitate, Word) din 20.03.2000; 30.03.2000, dimineaţa şi după-masa
2. **Secretariat computerizat** - scrie din 10.04.2000
3. **Contabilitate** - după-masa - 15.03.2000
4. **Programator ajutor** după-masa - 4.04.2000
5. **Estetician coafor** (clasic, estetică pe calculator)
6. **Utilizare Word** - după masa - 10.04.2000
7. **Utilizare Excel** - după masa - 20.04.2000
8. **Proiectare asistată** (AutoCad 2000) - 25.03.2000

*Diplome eliberate de **Ministerul Muncii.***

NOU!!! WORKSHOP
Servicii de selectare şi plasare forţă de muncă.

***Baza de date** cuprinde ofertă de forţă de muncă. Include automat cursanţii MediaSoft.*
Se pot înscrie cei ce doresc un loc de muncă.
Agenţii economici sunt invitaţi să consulte baza de date în vederea recrutării de personal.
(1287471)

CÂND COMISIONUL BĂNCII ESTE ZERO, DOBÂNDA TA ESTE SUBSTANŢIALĂ!

Certificatele sunt confidenţiale şi le poţi achiziţiona în câteva minute.
Alege termenele propuse sau stabileşte chiar tu orice alt termen (37 zile, 52 zile etc.)

	USD	DEM	LEI
1 lună	6,75%	4,50%	52%
3 luni	7%	4,70%	56%
6 luni	7,25%	5%	50%
9 luni	7,50%	5,20%	50%
12 luni	7,80%	5,50%	50%

Notă: Dobânzile sunt exprimate în procente pe an

BTR
O atitudine diferită
(1287581)

BIROTICĂ
Leximis®
Splaiul Gen. Gh. Magheru Bl. 329B (Micalaca)
Tel./Fax: 057/270111; 270100, Arad
CASE DE MARCAT CU MEMORIE FISCALĂ
Sapel
OMOLOGATE DE MINISTERUL FINANŢELOR

CU TERRA CÂŞTIGI DE DOUĂ ORI !

Premii de 10 milioane în fiecare lună cu produsele
TERRA

TERRA

5 PREMII X 1.000.000 LEI

10 PREMII X 500.000 LEI

Regulament de participare la concurs:

Cumpără acum zahăr, orez sau gris TERRA, pune două ambalaje într-un plic şi trimite-l pe adresa MIBO IMPEX, O.P. 8 C.P. 140 Arad, cu menţiunea "Concursul TERRA", sau pune plicul într-una din urnele pe care le vei găsi în magazine, pentru a participa la extragerea lunară, unde poţi câştiga unul din cele 15 premii în valoare totală de 10 MILIOANE LEI !

Un produs
MIBO IMPEX
Str. Dorobanţi Nr. 18 Tel/fax: 057-281185 281515

Câştigătorii vor fi prezentaţi în mass-media locală.

INTERNATIONAL COMPUTER SCHOOL ARAD
vă oferă următoarele cursuri:
- INIŢIERE PC COPII
- OPERATOR PC
- CONTABILITATE
- LIMBA ENGLEZĂ
- AGENT VÂNZĂRI
- PUBLIC RELATIONS

DIPLOME AVIZATE M.E.N.
CERTIFICATE ELIBERATE DE MINISTERUL MUNCII
PLATA ÎN 4 RATE
INFORMAŢII ŞI ÎNSCRIERI:
PIAŢA SPORTURILOR BL. 25 (IIRUC)
TELEFON : 23.03.09, orele 8 - 18.

BANCA ROMÂNĂ PENTRU DEZVOLTARE
Vă oferă azi cardul
VISA CLASSIC LEI card de credit pentru persoane fizice, cu posibilitatea obținerii de credit până la 1000 USD echivalent în lei, la cursul zilei.

ADEVĂRUL
COTIDIAN INDEPENDENT ARAD
Anul XII, nr. 2947
Marți, 14 martie 2000 ● 16 pagini ● 2500 lei ● e-mail: adevarul@arad.ro

WEST BANK
B-dul Revoluției nr. 88
2900 ARAD
AGENT WESTERN UNION
MONEY TRANSFER
Cel mai rapid mod de a primi bani din întreaga lume

BRAT
Publicație auditată în semestrul I 1998.
Tiraj mediu zilnic vândut: 35.948

EXTERMINAREA ROMÂNILOR PRIN CULTURÃ

Trăim într-o epocă foarte periculoasă pentru existența poporului român. Cât se datorește factorului intern și cât extern este extrem de greu de precizat. Simțim cu toții că suntem atacați și falimentați pe plan economic, cu consecințe grave asupra nivelului de existență, pe plan social și mai cu seamă pe plan spiritual, cultural. Sunt atacați pilonii de susținere a naționalismului românesc, care au fost întotdeauna cei spirituali. Românii au mai îndurat lipsuri economice, sau mai hrănit cu urzici și ștevie, poate nu în aceeași măsură ca acum, dar și-au păstrat identitatea națională, mândria de a fi român, idealul și speranța unei existențe demne, într-un spațiu național bine determinat. Acum participăm la o tendință de exterminare a poporului român, după un program diabolic conceput, care caută să se sprijine pe o susținere a unei „elite“ create artificial și programată pe bază de computer. Nu ne putem explica în nici un fel faptul că se caută a se inocula ideea că naționalismul este tot una cu șovinismul, cu extremismul și xenofobia. Este limpede pentru oricine că naționalismul este o componentă spirituală care individualizează o comunitate umană prin aceste trăsături. Or, nouă tocmai aceste trăsături specifice se caută a ni se lua, pentru a deveni niște roboți într-o acțiune programată de globalizare. Înainte vorbeam de internaționalism, acum s-a găsit termenul de globalizare, mai restrâns de europenizare. Se dorește ca noi și alții să intrăm în această globalizare lipsiți de elementele specifice care ne definesc ca națiune, respectiv de originea noastră daco-romană. Istoria a demonstrat că distrugând pilonii spiritualității unui popor, acesta poate să dispară din istorie. După calculele făcute, noi, românii, mergând pe această cale într-un secol nu vom mai avea identitate.

D. ZĂVOIANU

(Continuare în pagina 8)

AMBASADORUL BRITANIC RICHARD RALPH A VIZITAT ARADUL

● Excelența Sa a inaugurat oficial Leoni Wiring Systems ● Aradul este un loc în care se poate investi

Foto: MARCEL CANCIU

Pag. 4

● În vizită la „Adevărul"

Unul dintre punctele programului de la Arad, al Excelenței Sale Richard Ralph, ambasadorul Regatului Unit al Marii Britanii și al Irlandei de Nord în România a fost și o întâlnire cu ziariști ai cotidianului „Adevărul". De altfel, redacția noastră a fost singura din Arad, căreia diplomatul britanic i-a călcat pragul. Cu această ocazie, Excelența Sa a acordat „Adevărului" un interviu în exclusivitate.

S.C. IFIM-IMPEX srl
VINDE MEMBRANĂ HIDROIZOLANTĂ IMPORT ITALIA, HIDROIZOLAȚII CONSTRUCȚII CIVILE ȘI INDUSTRIALE, CONFECȚII METALICE
GARANȚIE 10 ANI
2900 ARAD, Str. Henri Coandă nr. 23
(fosta Trestiei)
Te./Fax 057/253036, GSM 092/275563

În timp ce reparau podul de pontoane

PATRU MUNCITORI AU FOST LUAȚI DE CURENTUL MUREȘULUI

Pag. 6

Un obișnuit al drumurilor în Ungaria

MINISTRUL VALERIU STOICA S-A OPRIT ȘI LA ARAD

Pag. 5

Din culisele Spitalului Municipal Arad

DOCTORII SPARG LEGEA TÃCERII (I)

● Gastroenterologia - mai mult în biroul șefului ● Lipsă totală de comunicare ● Consultații făcute la întâmplare ● Terapie intensivă cu respiratoare obosite și defibrilator defect ● Urologia a luat-o pe cont propriu ● Achiziții pe... prestanță ● „Actuala conducere a zis că altele sunt prioritățile"

De câteva zile, Spitalul Municipal Arad e în fierbere. Asemenea unui bolnav a cărui temperatură crește constant, dar sigur. Putând duce la deces. Dacă până mai ieri, medicii își șopteau nemulțumirile unul altuia pe la colțuri, astăzi, ei s-au hotărât să vorbească. Despre starea pe alocuri insalubră a saloanelor, despre dotarea preferențială cu aparate medicale, despre dialogul surd cu conducerea, într-un cuvânt despre tot ceea ce ține de gestionarea acestei importante unități medicale arădene.

(Continuare în pagina 6)

SPORT

S-a stabilit programul preliminariilor C.M. din anul 2002

Ieri, la Zürich, reprezentanții federațiilor de fotbal din România, Italia, Ungaria, Lituania și Georgia au stabilit programul partidelor din grupa a VIII-a a preliminariilor CM din 2002, după un eșec lamentabil, în urmă cu o lună și jumătate, chiar la București. Iată, în continuare, meciurile „naționalei" României.

02.09.2000: România-Lituania
07.10.2000: Italia-România
24.03.2001: România-Italia
28.03.2001: Georgia-România
02.06.2001: România-Ungaria
06.06.2001: Lituania-România
05.09.2001: Ungaria-România
06.10.2001: România-Georgia

MOBIL VENEZIA
■ MOBILIER MODERN LA COMANDĂ
■ AMENAJĂRI SPAȚII COMERCIALE
■ MATERIALE IMPORT
■ CALITATE SUPERIOARĂ
STR. VIȘINULUI NR. 74
TEL: 057/224885
092/777361
093/438843

Centrul de Limbi Moderne
INTERNATIONAL HOUSE
Str. G. Coşbuc nr. 1
Curs de:
engleză
germană
spaniolă
Curs engleză pentru copii, la prețuri promoționale
curs pregătire TOEFL
ih
Informații și înscrieri: 13-17 martie, orele 16-20; telefon 257223

De ieri

SORIN FRUNZÃVERDE ESTE MINISTRU AL APÃRÃRII

Pag. 5

ALGLASS
MOBILIER DIN PAL LA COMANDĂ
● BUCĂTĂRII ● DORMITOARE ● CAMERE DE ZI
● MOBILIER SPAȚII COMERCIALE
Calea Timișorii nr. 53; Tel./Fax: 278820
Piața Spitalului Bl. 1D; Tel/Fax: 253868

CALENDAR

▼ Astăzi, Soarele răsare la ora 6 și 46 de minute și apune la ora 18 și 09 minute.

▼ Au trecut 74 de zile din acest an. Au mai rămas 292 de zile până în 2001.

▼ **Praznicul zilei**: **Biserica Ortodoxă**: Cuviosul Benedict; Sfântul Mucenic Alexandru, preotul; **Biserica romano-catolică:** Matilda; **Biserica greco-catolică**: Aducerea moaștelor Sf. Nichifor patr. Constantinopolului (846).

A venit BARZA!

La Arad: Rusalim Geanina, **Rad** Bogdan Denis, **Petraș** Nicoleta, **Bucătaru** Oana Adelina, **Palatai** Pavel Sebastian Claudiu, **Cutlac** Jarca, **Bălan** Simona Daniela, **Burta** Radiana Marinela, **Gag** Ionel, **Groza** Andrada Bianca, **Dăscălescu** Sefora Marcela, **Noja** Roberta Gabriela, **Peter** Leotin; **Bandi** Paulina Giulia, **Onica** Can, **Haș** Otinel.

La Chișineu-Criș: Milak Kitti, **Milak** Barbara.

La Lipova: Bobeiciuc Daniel Alexandru.

HOROSCOP

Marți, 14 martie

BERBECUL (21.03-20.04). În plan profesional, dificultăți deosebite nu intervin și situația nu se poate complica fără aportul dvs. Atâta timp cât vă vedeți de treabă și lucrați cu atenție, totul va fi bine.

TAURUL (21.04-20.05). Evitați să faceți speculații sau să vă implicați în lucruri care nu intră în competența dvs.

GEMENII (21.05-20.06). Eventualele probleme care pot apărea în familia dvs. în această zi, trebuie tratate cu răbdare și tact, fără nervi și polemici inutile. Nu e cazul să faceți pe șeful acasă, căci este un rol care nu vi se potrivește!

RACUL (21.06-22.07). E posibil ca afacerile în derulare să nu vă aducă profitul pe care-l scontați și dacă trebuie să faceți anumite investiții sunteți nevoit să luați bani împrumut.

LEUL (23.07-22.08). O persoană de sex opus vă face ochi dulci, dar nu e genul dvs., așa că nu-i acordați prea mare atenție.

FECIOARA (23.08-22.09). În ciuda faptului că vă străduiți foarte tare, lucrurile nu evoluează prea convingător. Nu trebuie să vă mire acest lucru, deoarece dacă priviți în jur, veți constata că sunteți printre puținii care își fac treaba așa cum trebuie, majoritatea colegilor ocupându-se de lucruri care nu au legătură cu serviciul.

BALANȚA (23.09-22.10). Capacitatea de a-i înțelege pe cei din jur și receptivitatea de care dați dovadă față de problemele cu care aceștia se confruntă fac ca oamenii să vă abordeze cu încredere și nu de puține ori să vă solicite ajutorul. Din păcate, nu dispuneți de suficiente resurse pentru a-i ajuta pe toți și trebuie să-i faceți să înțeleagă aceasta.

SCORPIONUL (23.10-21.11). Prietenul dvs. cel mai bun n-a prea mai dat în ultimul timp nici un semn de viață și acest lucru vă îngrijorează puțin. Deși, de obicei, el era cel care vă căuta, de data asta inițiativa va trebui să vă aparțină.

SĂGETĂTORUL (22.11-21.12). Celor singuri ar putea să le surâdă șansa de a-și găsi un partener.

CAPRICORNUL (22.12-19.01). În prima parte a zilei treburile evoluează destul de anevoios, dar reușiți într-un timp relativ scurt să identificați cauzele și, prin măsurile adoptate, situația se îmbunătățește simțitor.

VĂRSĂTORUL (20.01-19.02). Atâta timp cât sunteți lăsat în pace, vă puteți concentra asupra problemelor pe care le considerați importante. Din păcate, azi, lucrurile stau pe dos.

PEȘTII (20.02-20.03). Este îmbucurător faptul că în plan sentimental lucrurile evoluează în sensul dorit de dvs. Oportunități de afaceri nu se întrevăd și nici nu vă preocupă în momentul de față.

MOCHETA
Arad, Piața Gării
Telefon 235221
Vinde și
montează mochetă
la prețuri cu
o reducere de
10-20%

„ADEVĂRUL" VĂ ASCULTĂ

La telefonul dimineții, 280944, între orele 9,00-12,00

Ofertă specială. Dl. Petru Dudaș din Arad are un motan de șase luni pe care l-ar oferi cu plăcere unui iubitor de animale, mai ales dacă acesta locuiește la casă.

„E frumos pisoiul și îngrijit ca un copil" ne-a spus dl. Dudaș. Doritorii pot suna la telefonul **250330**.

Platformă de gunoi, în centru. Dl. Emanuel Ștefan, de pe B-dul Decebal din Arad sesizează următoarele: „La finele anului trecut edilii au smuls literalmente salcâmii de pe stradă. Odată cu ei au smuls și majoritatea coșurilor de gunoi. În locul salcâmilor au fost plantați puieți. În locul coșurilor de gunoi n-a mai apărut nimic. Ca o consecință normală a acestei decizii strâmbe a edililor, strada noastră s-a transformat, pe unele porțiuni, într-o platformă de gunoi. Sunt curios dacă s-ar fi întâmplat asta în cazul în care persoane însemnate din cadrul Primăriei ar fi locuit pe strada noastră!". Fără comentarii.

Diplome recunoscute. Ca urmare a articolelor cu privire la cursurile de calificare, organizate de AJOFP Arad (str. Ghe. Lazăr nr. 20) foarte mulți șomeri ne-au întrebat dacă aceste cursuri sunt gratuite.

Răspunsul este pozitiv. Pentru șomeri cusurile de calificare - recalificare sunt gratuite, diplomele obținute în urma unor astfel de cursuri fiind recunoscute de Ministerul Muncii și Protecției Sociale.

Redactor de serviciu,
N. O.

La telefonul după-amiezii, 280003, între orele 15-18

● Un suporter trist al „Bătrânei Doamne", Valerică, a ținut să-și exprime epigramistic, nemulțumirea, față de „iubita" sa: „La dame vals, Bătrâna Doamnă / De ani de zile-i priceputã, / Degeaba lumea o condamnă / Ea vrea să fie doar bătută."

● Un cititor al ziarului nostru nu este de acord cu propunerea Primăriei și a RAAC Arad de a desființa cișmelele stradale. El propune să instaleze apometre la fiecare cișmea și să dea cișmelele în locație de gestiune.

Redactor de serviciu,
T. M.

METEO

Vremea va fi predominant frumoasă în cursul zilei, când cerul va fi variabil. Spre seară, cerul se va înnora treptat, iar în cursul nopții, local se vor semnala precipitații mixte. Izolat, cantitățile de precipitații pot atinge 10-15 l/mp. Vântul va sufla slab la moderat, din sector vestic. Dimineața, în zonele joase, se va produce ceață.

Temperatura max.: 9 la 13°C. Temperatura min. -1 la +3°C.

AU PLECAT DINTRE NOI!

✝ Lung Elena (1948), Kovacs Maria (1922), Hedean Pavel (1926), Bei Dumitru (1938), Hudy Laszlo (1920), Lazăr Veronica (1925), Oncean Nicolae (1946), Vasiu Florica Veturica (1960), Tőkrös Ioan (1924).

Neatenția l-a costat viața

Vineri, în jurul orei 16,00, a decedat pe raza comunei Dieci, **Bercea Gheorghe**, de 56 ani, din satul Roșia. Din cauza neatenției, acesta a căzut din căruță.

„Proiecte propuse în cadrul Programului PHARE 2000"

Ieri, la Felix, județul Bihor a avut loc reuniunea Comitetului Mixt de Cooperare Transfrontalieră România-Ungaria cu tema: „Proiecte propuse în cadrul Programului Phare 2000".

La această întâlnire au participat reprezentanți din județele Timiș, Satu-Mare, Bihor și Arad precum și din județele corespondente din Ungaria: Hajdu-Bihar, Bekes, Csongrad și Szabolcs-Szatmar-Bereg și reprezentanți ai Agenției Naționale de Dezvoltare Regională, ai Biroului Regional Phare Transfrontalier din Bekescsaba și al Biroului PHARE din Budapesta.

Din partea județului Arad au participat dl. Dan Ivan, președintele Consiliului județean și D-na Lucia Chișbora, director ADAR.

S. AMBRUȘ

ACTUALITATEA CULTURALĂ

CINEMATOGRAFE

Dacia: The Game (SUA) 9,30; 11,45; 14,00; 16,30; 19
Mureșul: Blade (SUA) 10; 12; 14; 16; 18
Arta: Matrix (SUA) 14; 16,30; 19
Sala mică: Tarzan (SUA) 15,30; 18

Teatru

Teatrul de Stat Arad prezintă joi, 16 martie 2000, cu începere de la ora 18,00, spectacolul cu piesa „Așteptați în liniște" de Sebastian Ungureanu, în regia artistică a lui Gabriel Martin. Scenografia: Onisim Colta.

CONFERINȚĂ

Astăzi, în Sala „Iuliu Maniu" începând cu orele 18,00 va avea loc o conferință a Asociației Studenților Creștini Ortodocși (A.S.C.O.R) - filiala Arad. Tema conferinței este: „O introducere la secolul XXI", aceasta făcând parte din ciclul „Ortodoxie, Credință și mântuire". Va participa Părintele **Ion Buga**, profesor la catedra de Noul Testament la Facultatea de Teologie Ortodoxă din Constanța.

Aceste manifestări vor avea loc în fiecare săptămână, din sfântul Post al Paștilor, fiind inițiată de către studenții la Teologie din cadrul Universității „Aurel Vlaicu" din Arad. Luni 20 Martie va avea loc conferința intitulată „Credință și Mântuire" susținută de părintele Teofil Pârâianu de la mănăstirea „Sâmbăta".

O. BULZAN

UTILITARE

PIEȚE, TÂRGURI

Astăzi este zi de piață la Sebiș, Almaș, Apateu, Semlac, Sântana, Șilindia, Vârfurile. Târguri săptămânale se desfășoară astăzi la Chișineu Criș, Almaș, Șilindia și Vârfurile (sat Avram Iancu - Tăcășele).

Mâine, miercuri, va fi zi de piață la Pâncota, Beliu, Buteni, Șiclău, Macea, Vânători, Pecica, Șiria și zi de târg la Beliu și Buteni.

FARMACIA DE SERVICIU

De serviciu cu program non stop sunt farmaciile **„Sinapis"**, B-dul Revoluției, nr. 88, lângă Noul Stil, telefon 282369 și **„Noua Farmacie"**, str. Andrei Șaguna, nr. 15, telefon 948.

CABINET STOMATOLOGIC

Cabinet stomatologic privat, B-dul Revoluției nr. 62, telefon 256.665, deschis zilnic între orele 8,00-12,00 și 14,00-20,00.

POLIȚIA, PE SCURT

❖ În urma măsurilor specifice întreprinse de polițiști, a fost identificat și încarcerat **Eberhardt Ioan**, de 32 ani, din Arad, care are de executat un mandat de 3,4 ani închisoare, pentru furt.

❖ Poliția l-a identificat și-l cercetează în stare de arest preventiv pe **Biban Pardeilan**, de 30 ani, din Sâmpetru-Mare, județul Timiș, care în noaptea de 09/10.03.a.c. a sustras o vacă gestantă din grajdul lui **Timoce Felicia**, din Satu-Mare, în valoare de 8.000.000 lei. Împotriva autorului, Parchetul a emis mandat de arestare preventivă pe timp de 30 de zile.

❖ **Tătar Aurel**, de 27 ani, din Slatina de Criș, este autorul furtului comis în 01.03.a.c. din locuința lui **Șchiop Teodor**, din Sebiș, de unde a sustras bijuterii în valoare de 17.000.000 lei.

❖ **Ghete Vasile-Teodor**, de 35 ani, din Șimleul Silvaniei, este cercetat de Poliție. S-a stabilit că acesta este autorul mai multor furturi comise pe raza localității menționate mai sus.

❖ **Butnaru Ghiță**, de 56 ani, din Pecica, a condus pe drumurile publice un autoturism, fără a poseda permis de conducere.

❖ Este cercetată pentru săvârșirea infracțiunii de gestiune frauduloasă **Hliștei Corina**, de 31 ani, din Arad, care în calitate de administrator al Blocului 703 și-a însușit din gestiune peste 20.000.000 lei, pe care i-a folosit în interes personal.

❖ A fost depistat conducând pe drumurile publice un autoturism neînmatriculat și cu număr fals **Tențea Toader**, de 23 ani, din Arad.

❖ **Muscan Marin-Manea**, de 40 ani, din Pâncota, autorul furtului comis în noaptea de 09/10.03.a.c. din locuința lui **Zbârcea Ioan**, din localitate, de unde a sustras bunuri în valoare de 1.300.000 lei.

❖ Sunt cercetați pentru săvârșirea infracțiunii de lovire **Covaci Petru**, de 54 ani și **Covaci Cristi**, de 18 ani, din satul Alioș, care împreună cu alte 3 persoane (neidentificate), pe fondul unui conflict spontan, i-au bătut cu corpuri dure pe **Petrovici Svetislav**, de 45 ani și **Hodobeiu Marin**, de 35 ani, ambii din Zăbrani. În urma loviturilor primite, victimele au fost internate în Spitalul Județean Arad, în prezent aflându-se în afara oricărui pericol.

❖ **Cordoș Viorel**, de 25 ani, din Arad, a fost depistat conducând pe drumurile publice un autoturism, fără a poseda permis de conducere.

❖ A fost depistat în Piața Meresiev, **Șirko Pavel-Ion**, de 19 ani, din Arad, în timp ce oferea spre comercializare o electropompă care provenea dintr-un furt.

❖ Este cercetat pentru săvârșirea infracțiunii de furt **Toma Gheorghe-Cristian**, de 19 ani, din Arad. Acesta este autorul mai multor spargeri de boxe, comise pe raza municipiului Arad.

CURSUL VALUTAR*

- VALORI ÎNREGISTRATE IERI, 13 MARTIE 2000

Denumirea valutei	BNR	BCR		BRD		Banca Transilvania		Banca Agricolă		BIR		Bursa neagră	
		C	V	C	V	C	V	C	V	C	V	C	V
Dolar	19099	19050	19150	18960	19150	18950	19150	19030	19150	18920	19250	18950	19500
Marca germană	9465	9223	9555	9259	9447	9200	9450	9210	9430	9310	9470	9250	9350

Echipa de serviciu
IOAN TULEU
-secretar de redacție.
Bianca Felea,
Adela Homorâceanu,
Ioan Leac,
Dina Rujan,
Ramona Vidulescu
– tehnoredactare computerizată.
Ioana Frățilă,
Doina Jurcă,
Sorina Ambruș
– corectură.

CEASURI AMERICANE LA ARAD!

Deși au pătruns în România de mai puțin de un an de zile, ceasurile STUNT TITANIUM (SUA) au început să se impună tot mai mult. Explicațiile acestui rapid succes se regăsesc atât în caracteristicile de excepție ale acestui ceas, între care folosirea unui material modern, titanul care nu mai are nevoie de prezentare, ca și designul său foarte plăcut și atrăgător.

De asemenea, cumpărătorii ceasului STUNT TITANIUM apreciază la acesta și alte calități precum rezistența la șoc și la apă, însușirile sale ecologice și antialergice, precizia aproape absolută, iluminarea întregului cadran pentru vizibilitate în întuneric și nu în ultimul rând, garanția de 5 ani oferită de firmă.

De reținut că doritorii de asemenea ceasuri unicat și le pot procura de la **binecunoscutul magazin „ZIRIDAVA“ din Arad.**

POLIȚIA, PE ȘOSELE

În puncte fixe și pe trasee, polițiștii au testat și verificat 6.820 autovehicule în trafic, și, ca urmare, s-au reținut 9 certificate de înmatriculare pentru defecțiuni tehnice, s-au aplicat 298 amenzi pentru încălcarea Legii circulației, în valoare de 27.150.000 lei. De asemenea, s-au ridicat în vederea suspendării 15 permise de conducere, dintre care 2 pentru conducere sub influența alcoolului, respectiv cele ale lui **Constantinescu Gheorghe**, din Arad, cu autoturismul AR-04-NSL, și **Miheș Ioan**, de 29 ani, din Arad, cu autoturismul 1-AR-4164.

S-A SĂTURAT DE VIAȚĂ

Sâmbătă, a fost anunțat decesul **Ramonei Mihaela Pop**, de 16 ani, din Ineu, care locuia fără forme în Arad, str. Progresului nr. 21/A, și despre care s-a stabilit că a mai avut câteva tentative de suicid. Cu privire la cauzele decesului nu sunt suspiciuni. A fost anunțat medicul legist.

O femeie a fost accidentată mortal

Vineri, în jurul orelor 7,30, pe raza comunei Vladimirescu, **Sebin Petru**, de 49 ani, din Arad, în timp ce conducea autoturismul Mercedes, cu numărul de înmatriculare AR-1096/12/2000, a surprins-o și accidentat-o mortal pe **Munteanu Zoe**, de 72 ani, din Vladimirescu, care se angajase în traversarea șoselei prin loc nepermis și fără să se asigure.

CAFEA FĂRĂ ACTE

Polițiștii arădeni au efectuat zilele trecute o acțiune pe traseul Vărșand - Arad, pentru prevenirea actelor de comerț ilicit. Astfel, au fost depistați: **Feraru Marius**, de 29 ani; **Dincă Niculina**, de 32 ani; **Cojocaru Constantin**, de 36 ani; **Cucu Valentin**, de 45 ani; **Trițel Dumitru**, de 37 ani, toți din Slatina; **Vițan Marcela,** de 39 ani; **Buzatu Marius-Petrișor**, de 37 ani; **Hobeanu George,** de 43 ani; **Gavrilă Florica**, de 42 ani; **Diaconescu Florentina**, de 31 ani și **Dîrva Laura**, de 42 ani, toți din Craiova, asupra cărora s-a găsit cantitatea de 804 pachete cafea JACOBS, a câte 250 gr./pachet, pentru care nu posedau documente legale de proveniență. Conform art. 1 lit. „e" din Legea 12/90, sus-numiții au fost sancționați cu câte 100.000 lei fiecare, ridicându-se în vederea confiscării.

După nici doi ani de căsătorie

PRINȚESA BRIANA CARADGEA DIVORȚEAZĂ DE FIUL LUI ZOE PETRE!

● Am intrat în cea de a patra (!) săptămână de comedie și babiucul e tot ministru la Apărare. Cum se vede, are spate mult mai puternic decât s-a crezut. Păcat de Mugur Isărescu, care se observă tot mai clar că nu este făcut pentru postul pe care-l ocupă acum. Poate peste vreo 100 de ani... ● O femeie din Mozambic a născut într-un pom, unde se urcase spre a scăpa de inundații. Mama a fost asistată de un medic care întâmplător se afla într-un pom alăturat. ● Au fost negociate noile tarife pentru Litoral. Ele sunt: 292.000 lei o noapte și 150.000 lei/zi mâncarea. De persoană, evident. Altfel spus, una peste alta, **10 zile la Mare te costă 4.420.000 de lei. Și asta la un hotel „popular“, fără pretenții.** Dacă mergi cu nevasta, suma de dublează, ajungând la aproape 9 milioane de lei! De un suc, o berică sau un spectacol nici nu am mai pomenit! ● Potrivit ultimului sondaj de opinie, cel mai bun guvern a fost cel care a fost condus de Theodor Stolojan, în vreme ce la celălalt pol, adică cel mai prost guvern, se situează cabinetul lui Victor Ciorbea. ● Călin Popescu - Tăriceanu a fost desemnat drept director de campanie electorală al PNL. Grea misie atâta vreme cât prim-vicele Valeriu Stoica calcă mai tot timpul în străchini orgoliul său fără margini, îndepărtând mulți dintre potențialii simpatizanți PNL. Păcat. ● **Dorind să facă cât de cât ordine în haosul legislativ care domnește la noi, primul ministru a mărturisit că l-a apucat durerea de cap când a văzut ce-a văzut. Ce să zică atunci omul de rând...** ● În Congo, Poliția a început să aresteze femeile care poartă pantaloni, pe stradă, aceasta ca urmare a unei legi care interzice sexului opus purtarea în public a pantalonilor. ● Dacă ar fi să dăm crezare unui studiu publicat de un grup de medici, fumatul nu face rău chiar peste tot, nicotina fiind - zice-se - un stimulent al sistemului nervos. ● Ultima bârfă (?) care a început să circule în „candida” noastră lume politică este cooptarea lui Adrian Severin în PDSR! Cine va avea de câștigat din această mutare este greu de spus. ● După nici doi ani de căsătorie, **prințesa Briana Caradgea - cea care mai nou apare la „Duminica în familie“ - s-a decis să divorțeze de Petre Zoe, fiul cunoscutei Zoe Petre, consilierul lui Emil Constantinescu.** ● Viorel Lis și-a tras un partid intitulat „Partidul Noua Generație“ în care, bineînțeles, el este președinte. ● După ce a fost destituit în urma unei anchete întreprinse de Corpul de Control al primului ministru pentru că a adus Insula Mare a Brăilei - cea mai mare societate agricolă din sud-estul Europei! - în stare de faliment, Gheorghe Bălan a fost numit săptămâna trecută tot director, dar mai mare de data aceasta, la Agenția Domeniilor Statului! Românie, Românie...

De la o săptămână la alta

MIRCEA DORGOȘAN

Cu noul CONNEX ACTIV
vorbești mai mult, vorbești mai ieftin!

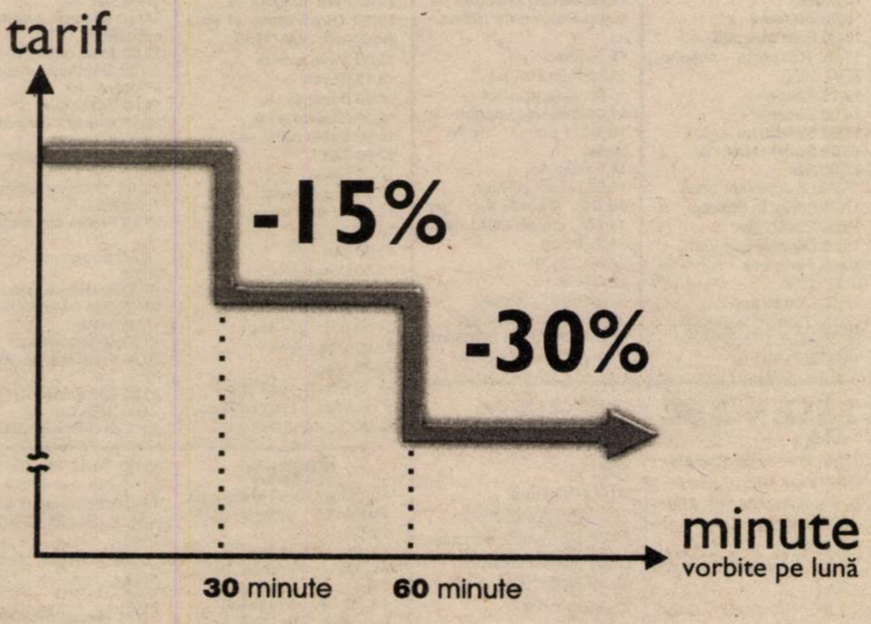

CONNEX lansează un nou abonament: CONNEX ACTIV.
E doar **9$*** pe lună și are o calitate unică: cu cât vorbești mai mult, cu atât tariful pe minut scade. Astfel, după ce totalul convorbirilor depășește 30 de minute, tariful scade cu 15%, iar după 60 de minute cu 30%. Cu noul **CONNEX ACTIV** cu cât vorbești mai mult, cu atât vorbești mai ieftin!

NOKIA
ERICSSON

Până la 2 aprilie, CONNEX îți oferă modelele NOKIA 5110 și ERICSSON A1018 la prețuri speciale și o lună fără să plătești abonament. Oferta este valabilă pentru toate tipurile de abonament CONNEX.

*Prețul nu include TVA.

CONNEX
Viitorul Sună Bine

AMBASADORUL BRITANIC RICHARD RALPH A VIZITAT ARADUL

Ieri, Aradul l-a avut ca oaspete pe Excelența Sa, Richard Ralph, ambasadorul Regatului Unit al Marii Britanii și al Irlandei de Nord. Diplomatul britanic a fost însoțit și de Dick Cork, secretarul comercial al ambasadei britanice.

Evenimentul de ieri a fost prilejuit de inaugurarea oficială a companiei ... germane Leoni Wiring Systems. Este de remarcat faptul că investiția rămâne totuși una britanică. În sensul că Lucas Wiring Systems a realizat în 1999 prima capacitate de producție și anume cabluri electrice pentru autovehicule. În ianuarie 2000, Divizia cabluri a companiei Lucas a fost preluată de concernul german Leoni. De altfel, la inaugurare, ambasadorul Richard Ralph remarca: „Sunt încântat să fiu aici, la urma urmei suntem parteneri în Uniunea Europeană și trăim într-o lume a interdependenței economice."

Poate și pentru că ne apropiem de alegeri, la inaugurarea de ieri au fost prezenți și reprezentanții autorităților locale. Unii dintre aceștia nu au ratat ocazia să-și aroge merite mai mari decât le-au avut în realitate. În fond, la această investiție un rol important l-au avut toți cei cu putere decizională, dar în primul rând Lucas, care a ales Aradul ca loc de dezvoltare a unei investiții. Și nu în cele din urmă, probabil și calitatea forței de muncă a cântărit sensibil în alegerea orașului nostru.

Ambasadorul Richard Ralph a avut convorbiri și cu reprezentanți ai Primăriei Arad, Consiliului Județean și ai Prefecturii. De altfel, un scop important al vizitei a fost și cel cu privire la asistența socială la nivel de municipalitate și al instituțiilor neguvernamentale. Cu această ocazie a avut loc o întâlnire la Asociația Națională a Handicapaților Neuromotor Arad.

Și pentru că „Marea Britanie este unul dintre aliații puternici ai României în privința integrării în U.E.", preciza ambasadorul Richard Ralph, una dintre ținte a fost și C.C.I.A. Arad. Aici au avut loc discuții cu privire la posibilitățile de colaborare economică. În fond (și) aici stă cheia integrării, dezvoltarea economică fiind principalul argument. Capitol la care, să recunoaștem, în general avem de recuperat.

Secretarul comercial Dick Cork a admis că „România nu a fost o piață tradițională pentru Marea Britanie, însă de aceea ne aflăm, noi aici să încercăm să facem ceva. Aradul pare dispus pentru noi investiții străine. Și am întâlnit oameni deschiși. Nu pot să promit că britanicii se vor înghesui aici, însă vom recomanda Aradul ca fiind un loc în care investitorii ar putea face lucruri interesante."

Vizita diplomaților britanici a fost scurtă, dar densă ca domenii de abordare. Acest prim contact oficial al diplomației britanice cu Aradul pare un semn, în asociere cu celelalte contacte bilaterale, că „răceala" britanică în privința României aparține trecutului.

G. CONSTANTINESCU

Un oaspete lăsat pe drumuri

Vizita unui ambasador într-o localitate reprezintă un eveniment deosebit pentru comunitatea respectivă, orice om cu capul pe umeri realizând semnificațiile politice dar și economice, sociale, culturale etc. pe care le presupune un asemenea eveniment. Ca atare, astfel de vizite sunt pregătite temeinic, în cele mai mici amănunte, cu respectarea protocolului de rigoare și uzanțelor diplomatice, în joc fiind nu doar ospitalitatea pe care o dovedești ca autoritate locală ci și imaginea și prestigiul țării tale. Tocmai de aceea implicarea și răspunderea primarului, prefectului, a celorlalte autorități județene și municipale trebuie să fie maxime, evitând orice fel de incident organizatoric sau de altă natură. Pentru că asemenea vizite pot aduce certe avantaje (în planul investițiilor, al programelor de dezvoltare economică, socială, culturală etc.) dar și neplăceri.

Ieri, Excelența Sa Richard Ralph, ambasadorul Marii Britanii la București, a sosit în vizită oficială la Arad. Rețineți: în vizită oficială. Și nu e vorba de ambasadorul unei republici bananiere, a unei țări din lumea a treia ci ambasadorul Marii Britanii, adică a uneia dintre cele mai mari puteri economice și militare din Europa, a unui stat al cărui cuvânt cântărește greu în cele două instituții după care România tânjește: Uniunea Europeană și NATO. Fie și numai pentru acest lucru vizita de ieri trebuia pregătită fără cusur de către mai-marii Aradului. Suntem însă în an electoral, când preocupările reprezentanților locali ai Puterii sunt cu totul altele, nu o „banală" vizită a unui ambasador, vizită aflată, prin jocul întâmplării, la concurență cu cea a unui important personaj politic actual. Ce s-a întâmplat în fapt?

Înainte de amiază Excelența Sa a vizitat firma Leoni (fostă Lucas) de pe noua platformă industrială a Aradului, apoi a fost primit - așa cum era și firesc - la Prefectură, Consiliul Județean și Primăria Aradului, după care a avut o întâlnire la Camera de Comerț și Industrie Arad. Pe tot acest traseu vizita înaltului demnitar britanic s-a desfășurat firesc, acordându-i-se atenția meritată. Între timp însă (în jurul orei 16) la Arad a sosit Valeriu Stoica, prim- vicepreședinte al PNL și ministru al Justiției aflat în drum spre București la întoarcerea din Ungaria. Ca urmare, toate mărimile locale s-au repezit să pupe mâna reprezentantului Puterii, ambasadorul Marii Britanii fiind abandonat, pur și simplu, în stradă, la ușa Camerei de Comerț și Industrie. Ceea ce nici în Botswana nu s-ar fi întâmplat s-a petrecut în Arad: Excelența Sa s-a trezit (împreună cu Secretarul comercial al Ambasadei, și el diplomat de rang înalt) fără însoțitori, fără mașină, fără oameni care să-i asigure protecția. Gestul, ca și situația, sunt fără precedent, incalificabile, și oriunde în lume pentru astfel de gafe, pentru asemenea atitudine iresponsabilă, cei vinovați ar fi destituiți imediat. Pur și simplu un ambasador a fost lăsat în stradă, a fost pus într-o situație jenantă. Sesizând penibilul situației, redactorul nostru Gabriel Constantinescu și șoferul Ghiță Ciobanu au avut prezența de spirit de a-i invita imediat pe distinsul oaspete și însoțitorul său în mașina de serviciu a redacției și de a-i însoți în următoarele puncte ale programului, iar seara de a-i conduce la aeroport.

Gestul de a lăsa un diplomat pe drumuri ni se pare de o gravitate extremă și cel puțin la câteva întrebări așteptăm clarificări din partea autorităților: 1. Câteva ore bune ambasadorul Marii Britanii a fost lăsat fără nici un fel de protecție și pază. Ce s-ar fi întâmplat în cazul unui eveniment nedorit și cine ar fi purtat răspunderea? 2. Prefectura (instituție care reprezintă Guvernul în teritoriu) dispune de un parc corespunzător de mașini de serviciu. La fel și Primăria și Consiliul Județean, mașini cumpărate din banii contribuabililor. Era atât de greu să-i fie pusă la dispoziție înaltului oaspete, pentru o zi, una dintre aceste mașini? 3. Dacă ministrului Stoica i s-a putut asigura de către Poliție escorta antemergătoare (mașină cu girofar) de ce nu s-a putut asigura același lucru și în cazul ambasadorului britanic? 4. Ce program vor fi avut în după amiaza zilei de ieri angajații serviciilor de protocol ai instituțiilor administrației publice arădene? 5. Cu ce impresii se va fi înapoiat oare la București Excelența Sa și ce va povesti celorlalți diplomați, oamenilor de afaceri sau simplilor cetățeni - români sau străini - cu care intră zi de zi în contact?

MIRCEA CONTRAȘ

Foto: ȘTEFAN MATYAȘ
ADEVĂRUL
PRESA

Abandonat de către autoritățile locale, Excelența Sa Richard Ralph, ambasadorul Marii Britanii la București a avut noroc cu prezența de spirit a echipei de serviciu a ziarului „Adevărul"

MARȚI, 14 MARTIE 2000

TVR 1

7,00 Matinal național
9,00 TVR Iași
10,00 Jenny - rel.
10,30 Puncte cardinale
10,50 Drumul spre Europa
11,00 TVR Cluj-Napoca
12,05 Justiție militară - rel.
12,55 TVR Timișoara
14,00 Jurnal
14,15 CiberFan
14,30 Repere sacre
15,00 Oameni ca noi
15,30 Conviețuiri... sub aripa muzei
16,00 Emisiune în limba maghiară
17,00 Dor
17,30 Scuzați! Pardon! Mersi!
18,00 Corect!
18,05 Blossom - s.
18,30 Jenny - s.
19,00 Avanpremieră Știri
19,05 Amintiri din secolul 20
19,10 Sunset Beach - s.
20,00 Jurnal * Meteo * Sport
20,55 Bună dimineața, Vietnam - dramă, SUA, 1987 cu Robin Wiliams
23,00 Nu trageți!
23,10 Jurnalul de noapte
23,20 A-Facerea
0,10 7 arte

TVR 2

7,00 Santa Barbara - rel.
8,35 Care pe care - rel.
9,30 Arta autoapărării - rel.
10,50 Cai putere - rel.
11,25 Atlas - rel.
12,00 Povestiri de week-end: ultimul circ - rel.
13,00 Desene animate
13,30 Tribuna partidelor parlamentare
14,00 Toți, împreună
14,45 Știri
14,50 Desene animate
15,15 Care pe care!
16,00 Trupa DP 2
17,30 Santa Barbara - s.
18,15 Se întâmplă acum
18,45 Telejurnal
19,20 Nouă meșteri mari
19,35 Credo
20,40 Enigmatica Terra
21,10 Puls 2000
21,55 Călătorind prin țară
22,10 Alfred Hitchcock prezintă... „Cadavrul din hambar" - s.
23,00 Știri
23,05 Lentila de contact
0,05 Nocturna

PRO TV

7,00 Bună dimineața, PRO TV e al tău!
10,00 Tânăr și neliniștit - rel.
10,45 Dădaca - rel.
* P(r)oezia. La Eminescu
11,15 Trei ceasuri rele - comedie, SUA, 1992
14,15 Chestiunea zilei - rel.
16,10 Tânăr și neliniștit - s.
17,00 Știrile PRO TV
* Millennium. Clasic și modern
17,30 Drumul spre Rai - s.
18,25 Dădaca - s.
18,50 Chestiunea zilei
19,00 Știrile PRO TV
19,50 Chestiunea zilei
20,00 Nikita - s.
* Millennium. Clasic și modern
21,00 Chestiunea zilei - ediție specială
21,30 Fotbal Liga Campionilor: **Feyenoord Rotterdam - Chelsea**, în direct (Știrile Pro TV - în pauza meciului)
23,30 Chestiunea zilei - ediție specială
* P(r)oezia. La Eminescu
0,00 **Fotbal**: Rezumat Liga Campionilor

TV ACASĂ

7,30 Căsuța poveștilor - rel.
7,45 Copilul adus de mare - rel.
8,30 Pentru iubirea ta - rel.
9,15 Înger sălbatic - rel.
10,10 Femeia vieții mele - rel.
11,10 Sânge din sângele meu - rel.
11,00 Aeroport' 77 - rel.
14,00 Antonella - s.
14,45 Iubire sfântă - s.
15,30 Dragoste și putere - s.
16,00 Copilul adus de mare - s.
17,00 Desene animate
17,10 Acasă la români - muzică populară
17,15 Acasă la bunica - rețete culinare
17,30 Pentru iubirea ta - s.
18,30 Știrile de Acasă
19,00 Vremea de acasă
19,05 Sânge din sângele meu - s.
20,00 Înger sălbatic - s.
21,00 Femeia vieții mele - s.
22,00 Pasiunea mea - dramă, SUA, 1936
23,45 Dragoste și putere - rel.
0,10 Profesiunea mea, cultura

ANTENA 1

7,00 Observator
8,00 Dimineața devreme
10,00 Știri
10,10 Burlacul - s.
10,30 Fără obligații - s.
11,00 Răsplata - acțiune, SUA, 1990
13,15 Raven - s
14,00 Decepții - s.
15,00 Scandalul - ep. 1
16,00 Suflet rebel - s.
17,00 Știri
17,20 Divertisment Vouă
17,25 Intrigi în Paradis - s.
19,00 Observator
19,55 Divertisment Vouă
20,00 Favoarea - comedie, SUA, 1994
22,00 Observator
22,25 Divertisment Vouă
22,30 Marius Tucă Show
1,00 Navarro - s.

PRIMA TV

7,00 Karaoke Show - rel.
8,00 Dimineața cu Prima
12,00 Celebri și bogați - s.
13,00 Politica de mâine - rel.
15,00 Motor - rel.
15,30 Real TV - rel.
16,00 Viața în direct
17,00 Celebri și bogați - s.
18,00 Focus * Sport * Meteo
18,55 Clip Art
19,00 Karaoke Show
20,00 Căutând-o pe Jenny - dramă, SUA, 1990
21,30 Bilanț
22,00 Clip Art - rel.
22,05 Focus
22,30 Revista presei
22,35 Politica de mâine
0,30 Călăreții de la apusul Soarelui - dramă, SUA

TELE 7 ABC

7,00 Știri
7,10 Bună dimineața, România
9,00 Dincolo de anul 2000 - doc.
10,00 Știri
10,30 Dintre sute de ziare - rel.
11,30 Studioul Tudor Vornicu - rel.
15,00 Știri
15,10 Teleshopping
15,45 Post Meridian
18,00 Documentar
19,00 Dincolo de anul 2000
20,00 Telejurnal
20,30 Economic ABC
21,00 Dintre sute de ziare
22,00 Cutia Pandorei
22,45 24 din 24
23,15 Arcub live
0,00 Știri
0,30 Concert
1,35 Teleshopping

TV ARAD

7,00 Observator
8,00 Știri TVA - rel.
8,30 Arena - rel.
9,50 Anunțuri
10,00 Știri
10,10 Burlacul - s.
10,30 Fără obligații - s.
11,00 După faptă și răsplată - act. SUA, 1990
13,00 Știrile amiezii
13,15 Raven - s.
14,00 Decepții - s.
15,00 Răsfățata - s.
16,00 Suflet rebel - s.
17,00 Știri
17,20 „Vouă"
17,25 Divertisment
18,00 Mileniul trei
18,20 Anunțuri
18,30 Știri TVA
19,00 Observator
20,00 Poliția 955
21,20 Anunțuri
21,30 Știri TVA - rel.
22,00 Observator
22,25 „Vouă"
22,30 Marius Tucă Show
În continuare programul este identic cu cel al Antenei 1.

TV INTERSAT

9,00 Deschiderea programului
9,15 Revista presei
9,45 Horoscop
9,50 Dulce ispită - s.
10,30 Cartuna Show - des. animate
11,00 Știri - rel.
11,30 Mistere, farmece și miracole
12,00 Jocul umbrelor - f. rel.
13,30 Săptămâna sportivă arădeană - rel.
14,00 Videoclipuri
14,15 Maeștrii cascadoriei- rel.
15,00 Aradul prin gaura cheii - rel.
16,00 Desene animate - Tombik & B.B.
16,30 Florile din mansardă - f.
18,00 Emisiune în limba sârbă
18,30 Haideți să ne jucăm
18,45 Știri * Meteo *Sport * Vocea străzii
19,30 Zona politică
20,30 Farmacia de serviciu - s.
21,00 Amintiri din anul 1972
22,00 HI-TECH
22,30 O călătorie dificilă - f.

HBO

10,00 Sărutul dulce al răzbunării - acțiune, SUA, 1997
12,00 Robersonii și poliția - comedie, SUA, 1994
13,30 Lacul lebedelor - animație, SUA, 1998
14,45 Regii banilor - dramă, SUA, 1998
16,30 Remember Bob Marley - concert
18,00 Totul despre sex - s.
18,30 Faimosul Paparazzo - dramă, România, 1999
20,00 Crimă într-un orășel - suspans, SUA, 1999
21,30 Arma mortală 4 - acțiune, SUA, 1998
23,30 Ador încurcăturile - comedie, SUA, 1996
1,30 Stargate - s.

TVR INTERNAȚIONAL

21,30 S-a întâmplat... azi
21,35 Revista presei
21,40 Practic Info
22,00 Jurnal * Curs valutar * Meteo
22,30 Culise
23,15 Lumea și noi
23,45 Ecoturism
0,15 Tezaur folcloric

ATOMIC TV

7,00 Selector
10,25 Reactor - rel.
10,30 File de poveste - rel.
11,00 Atomix cu Dinu - rel.
14,00 Interactiv
15,55 Reactor
16,00 Aria 52 - rel.
17,15 Selector
19,00 Atomix cu Andreea
21,55 Reactor - rel.
22,00 Cinematomic cu Ina
22,30 Best of Extreme Sports - rel.
23,00 Rockada
0,00 Insomnia

RADIO ARAD & RADIO CONTACT (99,1 MHZ)

5,00-8,00 Lupta cu somnul; 8,00-10,00 Bună dimineața, Arad!; 10,00-12,00 Tovarășii mei; 12,00-14,00 Pulsul zilei; 14,00-16,00 Contact FM; 16,00-17,00 Pentru dvs., doamnă!; 17,00-17,30 Albumul săptămânii; 17,30-18,30 Dialoguri neconvenționale; 18,30-19,00 Radio Magazin Deutsche Welle; 19,00-19,30 Bună seara, Arad!; 19,30-20,00 Viața spirituală; 20,00-22,00 Seară de seară; 22,00-23,00 Fabrica de hituri; 23,00-24,00 Contact Gold; 24,00-3,00 Super 50 (reluare)

RADIO PRO FM (92,1 MHz)

1,00 - 2,00 TOP 10 PRO FM - rel.; **2,00 - 3,00 PRO FM EXPLORER** - rel.; **5,00 - 5,30 BULETIN DE ȘTIRI** la fiecare sfert de oră; **5,30 - 8,00 PRO FM PÂNĂ LA UNU** - cu Nono Semen și Laura Călăceanu; **7,00 - 10,00 PRO FM PÂNĂ LA UNU** - cu Cătălin Lăpușca; **10,00 - 13,00 PRO FM PÂNĂ LA UNU** - cu Mihai Dobrovolschi; **13,00 - 14,00 13-14 CU ANDREI** - cu Andrei Gheorghe; **14,00 - 17,00 POFTIM PRO FM** - cu Cristian Pavel; **17,00 - 19,00 ARBEMA PREMIUM MUSIC** - cu Cătălin Lăpușcă; **19,00 - 22,00 ASCULTĂ-ȚI MUZICA!** - cu Andi Moisescu; **22,00 - 23,00 CSVD LA RADIO** - cu Ada Rosetti; **23,00 - 1,00 RONDUL DE NOAPTE** - cu Răzvan Exarhu

RADIO TIMIȘOARA

6,00 Ceasurile dimineții; 8,00 Muzică populară cu dedicații; 9,00 Cânt din suflet ; 10,00 Radio circuit; 11,00 Gramofon; 12,00 Miez de zi la polul vest; 13,00 Emisiune în limba germană; 14,00 Emisiune în limba maghiară; 15,00 Emisiune în limba sârbă; 16,00 Radio cocktail; 18,00 Actualitatea radio; 18,10 Familia; 19,00 Radiojurnal; 19,15 Vârsta a treia; 20,05 Călătorie în lumea poveștilor; 20,15 Contemplații simfonice; 21,00 Curierul de seară
Știri: 6,00; 7,55; 9,00; 11,00; 12,50; 17,00; 20,00; 21,00; 21,55
Radio Jurnal: 7,00; 16,00; 19,00

RADIO SEBIȘ

6,00 - 8,00 Detașamentul de trezire
6,00-9,00 Matinal „21"
9,00-10,00 Alo, tu alegi!
10,00-12,00 Cafeaua de zece
12,00-14,00 Magazin „21"
14,00-15,00 Astăzi te sărbătorim - muzică populară cu dedicații
15,00-18,00 Unu plus doi
18,00-19,00 La mulți ani! - dedicații muzicale
19,00-20,00 Hit-uri „21"
20,00-22,00 Expresul de seară
22,00-24,00 Club „21"
0,00-2,00 92,1 Insomnii

Un obișnuit al drumurilor în Ungaria

MINISTRUL VALERIU STOICA S-A OPRIT ȘI LA ARAD

În cursul zilei de ieri, mai exact pentru trei ore, Aradul a fost vizitat de către ministrul justiției, Valeriu Stoica. Venind din Ungaria, unde a participat la un seminar pe teme juridice, o întâlnire între juriștii români și maghiari, domnul Stoica a înțeles să se întâlnească pentru câteva ore și cu liberalii arădeni.

Primul punct al întâlnirii a fost o vizită la fabrica Leoni, o importantă investiție britanică în județul Arad. Însoțit de deputatul Titus Gheorghiof și primarul Aradului Valentin Neamț, ministrul justiției a purtat o scurtă discuție cu conducerea fabricii, fiind plăcut impresionat de cele văzute. Următorul popas a fost făcut la Tribunalul Arad. Aici dl. Valeriu Stoica a fost întâmpinat de președintele Tribunalului dl. Horia Oprean, cu care a purtat câteva discuții pe teme juridice.

După discuția de la Tribunal, a urmat o întâlnire cu membrii Comitetului Județean PNL Arad, în cadrul căreia au fost analizate mai multe aspecte, printre care și stadiul pregătirii candidaturilor și a campaniei electorale.

La urmă, dar nu în ultimul rând, a fost conferința de presă. Ministrul justiției a răspuns cu o oarecare iritare la întrebările presei, deranjat fiind de întrebarea noastră, dacă presa română trebuie să afle ce a făcut domnia-sa în Ungaria, de la demnitarii maghiari (vezi cazul cu Statuia Ungaria Milenară). Una peste alta, Valeriu Stoica a apreciat că: ● PNL nu dorește amânarea alegerilor locale, considerând acest lucru ilegal ● Liberalii nu vor renunța la promovarea pachetului de legi prin asumarea răspunderii guvernamentale ● După alegeri PNL este dispus să negocieze formarea unui guvern doar cu partidele care au programe compatibile, iar PDSR nu intră în această categorie ● În schimb un posibil partener este Alianța pentru România.

Grăbit, ministrul Stoica a părăsit sediul PNL îndreptându-se spre aeroport de unde a plecat spre București.

ȘERBAN POPESCU
Foto: **VIOREL MUSCA**

De ieri

SORIN FRUNZĂVERDE ESTE MINISTRU AL APĂRĂRII

Președintele Emil Constantinescu a semnat, luni, cererea de revocare a lui Victor Babiuc din funcția de ministru al Apărării, precum și decretul de înlocuire a acestuia cu Sorin Frunzăverde.

Cele două documente i-au fost remise șefului statului de către premierul Isărescu, într-o întîlnire pe care cei doi au avut-o, luni, la prînz, la Palatul Cotroceni.

La finalul întîlnirii cu Mugur Isărescu, șeful statului a afirmat că așteaptă "o înțelegere imediată" a partidelor din coaliția de guvernămînt asupra adoptării unor legi "absolut necesare pentru bunul mers al țării". Șeful statului a enumerat, în acest sens, legea bugetului și legile proprietății, subliniind că "acordul partidelor asupra priorităților legislative nu mai poate întîrzia".

Șeful statului a salutat, de asemenea, finalizarea discuțiilor pe marginea strategiei pe termen mediu, menționînd că "deschiderea" manifestată de partidele din opoziție îl determină să creadă că acest document va fi prezentat la timp Comisiei Europene și va fi însoțit de o "declarație politică de sprijin a tuturor partidelor parlamentare".

Constantinescu a precizat că documentul respectiv va fi adoptat în ședința de Guvern de joi și a reiterat, totodată, sprijinul său "ferm" pentru premierul Mugur Isărescu.

Președintele Constantinescu l-a invitat, luni, la Palatul Cotroceni, pe prim-ministrul Mugur Isărescu pentru a discuta soluționarea crizei din coaliție. În timpul întrevederii, Mugur Isărescu i-a prezentat șefului statului cererea sa expresă de a aproba revocarea din funcție a ministrului Apărării, Victor Babiuc.

● Noul ministru al Apărării, Sorin Frunzăverde este născut la 26 aprilie 1960, în localitatea Bocșa, județul Caraș-Severin.

Frunzăverde este absolvent al Universității Politehnica București și doctorand în management al Universității de Vest Timișoara. A fost titular al portofoliilor Apelor, Pădurilor și Protecției Mediului (1997-1998) și al Turismului (aprilie -decembrie 1998). Din ianuarie 1999 pînă în prezent a fost președinte al Autorității Naționale pentru Turism.

Sorin Frunzăverde este membru al Partidului Democrat, președinte al Filialei Caraș-Severin a acestui partid și, din 1999, secretar executiv al PD. Cunoaște patru limbi străine: engleză, germană, franceză, italiană. Este căsătorit și are un copil.

Weekend politic arădean

TOATĂ LUMEA „BATE" (CU PASUL) JUDEȚUL

PNȚCD

Sâmbătă, staff-ul județean s-a deplasat la Șicula, unde, în urma problemelor apărute, doctorul Viorel Oniță a fost exclus din partid pentru că a făcut propagandă pentru gruparea Radu Vasile. Apoi, au fost organizate alegeri, iar în funcția de președinte a fost ales Ioan Ilisie.

P.S.

În acest sfârșit de săptămână, socialiștii s-au deplasat în județ, mai exact au fost vizate organizațiile Vinga, Sânleani și Livada. La aceasta din urmă a fost stabilit candidatul de primar, dar numele său nu a fost făcut public.

UFD

Deplasarea liderilor județeni a vizat zona Almaș, Gurahonț, Hălmagiu, unde a și fost înființată o nouă organizație UFD, în fruntea căreia a fost ales Cantemir Zbârcea.

PSDR

Organizația județeană a avut un sfârșit de săptămână, agitat. După lansarea de vineri a candidatului de primar pentru Arad sâmbătă și liderii PSDR Arad au fost în județ, vizitate fiind localitățile Șimand, Vinga, Sebiș și Covăsânț.

Duminică, la sediul din Arad a fost organizată o întâlnire cu candidatul de primar Marius Göndör, în cadrul căreia a fost discutată strategia de abordare a campaniei electorale în Arad.

PUNR

Pentru că de curând partidul a împlinit 10 ani de existență („La mulți ani" și din partea noastră), fostul deputat, părintele Emil Roman a fost prezent la Tg. Mureș unde a fost organizată o întâlnire festivă.

La nivel județean, sâmbătă a fost organizată o întâlnire la Păuliș, în cadrul căreia a fost prezentat candidatul de primar în persoana domnului prof. Constantin Laicu.

PRM

Vineri, conducerea PRM Arad s-a deplasat la Păuliș unde s-a discutat definitivarea listelor electorale și a ofertei electorale a partidului, la întâlnire participând reprezentanți ai organizațiilor Păuliș, Șiria, Lipova, Vladimirescu și Ghioroc.

Sâmbătă, a fost realizat un adevărat „tur de forță" în cadrul căruia președintele Lucian Stana și ceilalți membri ai conducerii PRM Arad au participat la o întâlnire zonală la Dezna, iar apoi au fost înființate două noi organizații la Archiș și Buteni.

Duminică, vizitate au fost comunele Almaș și Fântânele unde au fost înființate noi organizații PRM. O altă delegație a PRM Arad a fost prezentă la Gurahonț unde s-a întâlnit cu reprezentanții organizațiilor din zonă.

ȘERBAN POPESCU

DOI CONSILIERI JUDEȚENI AI UFD ÎȘI ÎNTRERUP ACTIVITATEA POLITICĂ

Am primit la redacție un comunicat din partea consilierilor județeni Ioan Boticiu și Daniel Doble. Îl redăm integral:

COMUNICAT

„Având în vedere disensiunile apărute între conducerea județeană și cea municipală Arad, precum și datorită deciziilor politice iresponsabile adoptate în ultima vreme în cadrul filialei U.F.D. Arad, consilierii județeni Ioan Gheorghe Boticiu și Daniel George Doble se detașează de acestea și suspendă orice activitate politică, în cadrul partidului, până la clarificarea situației interne a filialei."

Arad, la 13.03.2000
IOAN GHEORGHE BOTICIU
DANIEL GEORGE DOBLE

Având în vedere că Doble și Boticiu au fost oameni cu funcții în partid, l-am contactat pe președintele organizației, **Gelu Roman**, care ne-a declarat că...

„DL BOTICIU SE COMPORTĂ CA UN BOLNAV ÎN COMĂ"

„La acest moment, atât președintele UFD Arad, cât și întreaga filială este preocupată de obiectivul foarte important al creării polului de dreapta, pe plan național și local. Nu putem să abdicăm de la principiile doctrinei de dreapta. Dacă domnii Boticiu și Doble o fac, o fac pe riscul lor.

D-l Boticiu a fost sancționat prin suspendarea din funcție, sancționare validată de Biroul Permanent Central. În urma, acesteia, domnia - sa se comportă ca un bolnav în comă de gradul trei aflat în sala de reanimare, nici un tratament nemaidând rezultate. Apreciez intuiția d-lui Boticiu, care a ajuns la concluzia că nu prea își are locul printre personalitățile care vor fi pe listele de candidați ale organizației județene. Un om, care după zece ani de activitate politică nu este cunoscut decât de către familie și prieteni, nu poate emite pretenții. În ceea ce-l privește pe Daniel Doble, abia acum am aflat. Vineri ne-am întâlnit la ședința Comitetului Director și totul părea în regulă. Deocamdată, o iau cu titlu de inventar."

S. TODOCA

ApR A LANSAT PROGRAMUL DE PROTECȚIE A CONSUMATORULUI

Recent, la București, a fost lansat, un „Program privind protecția consumatorului, factor de creștere a performanței economice". La conferința de presă de ieri, ne-au oferit amănunte asupra acestuia doamna Rodica Borza, vicepreședinte al organizației județene și d-l Corneliu Oprea, de asemenea vicepreședinte, care au participat la întâlnirea de la București. Cu acest program, numărul programelor economice sectoriale ale ApR se ridică la zece.

■ Ioan Biriș, președintele organizației județene a precizat că, în ciuda a ceea ce afirmă adversarii politici, programele ApR nu sunt populiste, conținând priorități, obiective și modalități de atingere a acestora.

■ Purtătorul de cuvânt, Ștefan Tabuia a adăugat că Silviu Brucan aprecia programele ApR ca fiind „foarte îndrăznețe".

■ Prim-vicepreședintele Gheorghe Chiper ne-a prezentat pe scurt programul întâlnirilor cu organizațiile din județ. După ce programul pe zone va fi parcurs, vor urma întâlniri cu fiecare organizație în parte. Săptămâna trecută au fost „punctate" zonele Curtici, Nădlac, Ineu, Sântana, Zerind este singura localitate din județ în care ApR nu are organizație, a spus Gheorghe Chiper. Domnia-sa a adăugat că la ora actuală ApR are în județ 4500 de membri cu adeziuni semnate.

■ Vicepreședintele Dumitru Muntoiu s-a referit la modelul economic de dezvoltare al ApR, care este un ansamblu de proiecte legislative alcătuit de profesioniști, care nu sunt neapărat membri ai partidului. **„Reforma economică nu este un scop în sine, ci singurul mijloc de stopare a declinului economic și de începere a relansării producției"**, a spus Dumitru Muntoiu. Conform modelului economic al ApR, trebuie redefinit rolul statului în realizarea reformei, acesta trebuind să asigure mecanismele necesare, în concordanță cu cele existente în țările Uniunii Europene. În caz contrar, integrarea este o utopie. Una dintre măsurile urgente este o reformă fiscală reală, sistemul de impozitare trebuind schimbat, pentru a veni în sprijinul investitorilor.

■ Doamna Rodica Borza a remarcat că în prezent sunt în jur de 20 de organisme care ar trebui să se ocupe cu protecția consumatorilor, însă acestea nu funcționează, după cum nu funcționează nici cele circa 20 de legi în domeniu. ApR va finaliza „Cartea Albă" a consumatorului", care va oferi cadru juridic consumatorilor afectați. Se preconizează chiar înființarea unor instanțe de judecată care să se ocupe strict de acest domeniu.

SIMION TODOCA

Distribuitor Autorizat
dialog
EURO - GSM
ÎNFLORESC OFERTELE !
49 $
ALCATEL OTE Dual Band
la abonament de 4 $
DIVERSITATE MAXIMĂ
DE ACCESORII ȘI TELEFOANE GSM
Bd. Revoluției 95 / Str. Mețianu 7

CREȘTEREA NIVELULUI MUREȘULUI CREEAZA PROBLEME

Foto: ȘT. MATYAȘ

Lucrările de consolidare a Podului rutier Traian și reparația capitală a Podului CFR din județul Arad sunt puse în pericol din cauza creșterii cotelor rîului Mureș, cele două șantiere fiind inundate.

Nivelul rîului a crescut cu aproximativ doi metri și jumătate în ultimele 48 de ore. Lucrările la pilonii podului Traian au fost încheiate, dar este blocată consolidarea malului stîng. Constructorii au fost obligați să distrugă digurile de pămînt pe care le-au ridicat, deoarece există riscul ca Mureșul să rupă acest dig, iar puterea viiturii să distrugă malul stîng, a declarat șeful lucrării de la podul Traian, ing. Victor Șogor.

Lucrările de regularizare a cursului Mureșului și consolidare a fundației pilonului stîng al Podului Traian sunt finanțate din fonduri **PHARE**. Proiectul, în valoare de 600.000 de euro, are ca termen de finalizare luna iulie a acestui an. Constructorii apreciază că se vor putea încadra în acest termen, deoarece lucrările se aflau în fază avansată. Această lucrare este o etapă preliminară în proiectul de consolidare a Podului Traian, în vederea redeschiderii acestuia pentru traficul de tonaj mediu. Aceste lucrări sunt prevăzute să înceapă anul viitor.

Șantierul Podului CFR a fost inundat pentru a patra oară. Lucrările de reparație capitală au început în luna septembrie 1999 și obiectivul ar fi trebuit predat SNCFR în octombrie 2000, dar constructorul estimează că lucrările vor fi finalizate anul viitor deoarece o parte din lucrare trebuie refăcută, a precizat ing. Alexandru Barbu, șef lucrare pod CFR. Circulația feroviară pe podul CFR a fost închisă în 1998. Acesta este singurul pod feroviar care leagă cele două maluri ale Mureșului și a fost construit în 1912.

Nivelul rîului Mureș este în creștere și hidrologii așteaptă formarea unei viituri peste aproximativ 48 de ore.

În timp ce reparau podul de pontoane

PATRU MUNCITORI AU FOST LUAȚI DE CURENTUL MUREȘULUI

Ieri, în jurul orei 12,30, patru muncitori de la S. C. Gospodărire Comunală S. A. au căzut în râul Mureș, în timp ce reparau podul de pontoane de pe ștrandul Neptun. **Rovin Pașca**, 46 de ani, a reușit să se salveze singur. Ceilalți trei, **Szabo Mateiaș**, 45 de ani, **Marița Viorel** - 30 ani și **Mihai Pertea** - 54 ani, au fost luați de curentul de apă în aval. Au fost salvați de către oamenii care locuiau în zona portului Arthur și transportați de urgență la ambulanța medicală din cadrul Spitalului Județean.

D-na **Dorina Ioniță**, medic primar la Serviciul de ambulanță, ne-a precizat că: „Deocamdată situația lor este incertă. Primele 24 de ore sunt decisive. La ora actuală toți patru au tensiuni ridicate. Au suferit contuzii. Vârsta le este nefavorabilă, dar sperăm că totul va fi bine. Deși nu erau înotători, au avut norocul de a fi echipați cu veste de salvare. Oamenii care locuiau în zonă ne-au fost de mare ajutor. Ei ne-au oferit pături pentru a-i putea înveli."

Vom reveni.

M. MICAN

De ieri GREVĂ DE AVERTISMENT LA SANITAS

Sindicaliștii de la Federația SANITAS au intrat de ieri în grevă de avertisment până la data de 31 martie. Revendicările acestora sunt în număr de 9, în majoritate de natură financiară.

După cum ne-a precizat dna Delia Bonca, liderul Uniunii Județene Sanitas Arad, sindicaliștii luptă pentru: respectarea normativelor de personal pentru impunerea unui nivel minim de calitate în acordarea asistenței medicale pentru asigurați - contract cadru I respectarea nivelelor de salarizare prevăzute în Legea nr. 154/1998 (Legea asigurărilor sociale de sănătate) - pentru personalul din sectorul de sănătate, în rețeaua de asistență medicală primară, în ambulatoriul de specialitate și în asistența medicală spitalicească.

De asemenea, SANITAS mai solicită urgentarea adoptării Legii exercitării profesiei de asistent medical, dublarea valorii de referință sectorială din Legea nr. 154 din 1998 pentru sănătate, în concordanță cu evoluția prețurilor și creșterea inflației, acordarea celui de al 13-lea salariu personalului din rețeaua sanitară și de asistență socială, indiferent de sursa de finanțare (buget, CAS).

Actualmente, sindicatul SANITAS arădean numără 1900 de membri, cuprinzând asistenți și alt personal sanitar, mai puțin medici.

C. TRIF

Din culisele Spitalului Municipal Arad

DOCTORII SPARG LEGEA TĂCERII (I)

Centru de endoscopie care, actualmente, se află... în biroul doctorului Dușe

(Urmare din pagina 1)

Gastroenterologia - mai mult în biroul șefului

Una dintre primele măsuri, luate de la instalarea actualei conduceri a Spitalului Municipal a fost mutarea centrului de endoscopie dintr-un spațiu aproape amenajat în altul. De fapt, acum aparatele se află chiar în cabinetul șefului de secție gastroenterologie, **dr. Tănase Dușe**, medic primar. „Am fost nevoit să mă mut aici deși spațiul respectiv era aproape amenajat după standardele care le presupune aceste investigații. Spațiul a fost desființat, mi s-a spus, pentru lărgirea salonului." Oare asta era mai important?

O altă „durere" a doctorului Dușe este lipsa aparaturii specifice acestei secții. „Nu este colonoscop în dotare cu toate că ar fi mare nevoie de un asemenea aparat. De fapt, toate investigațiile le facem cum putem. După ce-am făcut o serie de solicitări pentru dotare cu aparate, conducerea - culmea! - a achiziționat un ecograf, deși există unul performant, în loc să cumpere și alte aparate pentru celelalte secții."

Lipsă totală de comunicare

În primul rând însă, doctorul Dușe ne spune că ceea ce lipsește cel mai mult la Municipal este comunicarea dintre șefii de secție și conducerea. De aici, de fapt, decurg mai departe o serie de neajunsuri, pentru că dacă nu vorbești, n-ai cum să comunici, nu-i așa?

„Era bine ca în toate hotărârile majore să fie convocați și șefii de secții. Nu mi se oare normal ca șefii de secții direct implicați într-o chestiune să se trezească cu o hârtie (n.n. - hotărâre, decizie, notă internă) fără să fi fost consultați în prealabil" - ne spune dl. Dușe.

Consultații făcute la întâmplare

Un aspect și mai grav constatat de dr. Dușe este acela că „câteodată se întâmplă ca medici de o altă specialitate de serviciu la Ambulanță să execute consulturi pentru bolnavi suferind de diverse afecțiuni. De exemplu, un bolnav trimis la consult de boli interne este văzut de un nefrolog sau de un medic de la medicina muncii sau de un reumatolog" - ne spune dl. Dușe.

O altă nedumerire a medicilor - și a doctorului inclusiv - este dispoziția nr. 31 din 4.02.1999, potrivit căreia directorul Spitalului Municipal, în temeiul Ordinului M.S. nr. 1845 din 1995, „în spitalele în care funcționează două sau mai multe secții cu **același profil**, unul dintre medicii șefi de secție va coordona activitatea și a celorlalte secții și va răspunde în fața conducerii unității sub raport tehnic și managerial de asistența medicală acordată, ceilalți medici șefi de secții fiind subordonați acestuia. Începând cu data de 15.02.1999 se numește în funcția de medic coordonator al secțiilor cu profil medical **dr. Suciu Sorin**, medic primar interne și cardiologie, șef secție cardiologie."

În opinia doctorului Dușe, prin **„același profil"** se înțelege **aceeași specializare** și nu „profilul medical". Altfel spus, două secții cu același profil ar însemna, de exemplu, ca în „Municipal" să existe două secții de gastroenterologie sau două secții de interne. Din aceste considerente, dânsul consideră cel puțin discutabilă dispoziția de mai sus.

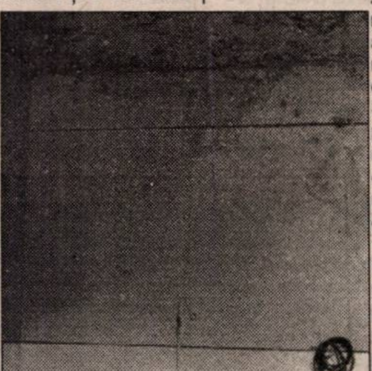
În saloanele secției de urologie nu s-a mai zugrăvit din 1993-1994 - ne spune dr. Ioiart

Terapie intensivă - cu respiratoare obosite și defibrilator defect

După cum îi spune și denumirea de „terapie intensivă" sau ATI, această secție este (și ea) una vitală pentru Spitalul Municipal. De ce? Pentru că în condițiile în care „Municipalul" nu beneficiază de un serviciu de urgență 24 din 24, ATI asigură practic supravegherea și echilibrarea funcțiilor vitale în post-operator. Până când pacienții respectivi sunt trasferați din nou pe secțiile de plecare (chirurgie, urologie etc).

Tot de servicii ATI beneficiază și urgențele fără indicații chirurgicale imediate, cum ar fi hemoragiile digestive, intoxicații etc.

Practic, fără ATI mai greu se poate vorbi de spital. În ciuda acestor realități incontestabile, la „terapie intensivă" sunt probleme cu... respiratoarele, adică cu aparatele care asigură respirația la bolnavii post-operator (cu fenomene de insuficiență post-operatorie).

Este vorba de o instalație - cumpresor care produce aer comprimat necesar la blocurile operatorii - cu comandă centralizată, donat de THW în 1994. Cu timpul, evident, acesta s-a uzat. În plus, un corp al compresorului a „căzut" recent. Lucruri pe care conducerea Municipalului ar trebui să le știe mult mai bine.

În plus, doctor **Teodora Olaru**, șef secție terapie intensivă, ne-a spus că la ATI există un defibrilator de 30 ani... defect!

Urologia a luat-o pe cont propriu

În urmă cu 22 ani, doctorul **Ioan Ioiart** și-a zis că cineva trebuie să continue și să dezvolte urologia arădeană. Astăzi, medicul primar Ioiart, un nume în urologie, conduce secția cu acest profil a Spitalului Municipal Arad. În plus, la nivel național, el este membru în Comitetul de conducere al Societății române de urologie, președinte al Comisiei de urologie pediatrică și vicepreședinte al Societății române de endo-urologie. La nivel internațional este membru în Societatea europeană de urologie, Societate internațională de urologie și Societatea internațională de endo-urologie. Dr. Ioiart mai este sinonim cu 900 operații pe an sau, dacă doriți, 18.000 operații în 22 ani.

Rândurile de mai sus nu înseamnă publicitate la adresa doctorului Ioiart (cea mai bună reclamă și-a făcut-o singur, prin pacienții dânsului!), ci doar faptul că un asemenea specialist se poate întâmpla să vorbească în cunoștiință de cauză. Printre altele, dânsul ne-a spus: „Spitalul Municipal este într-un declin continuu, însă cel mai pronunțat declin l-a avut în acest an, acest lucru datorându-se lipsei capacității manageriale a fostei și actualei condceri a Spitalului." Concret, dânsul reclamă lipsa unei igienizări corespunzătoare, faptul că în ultimii ani nu s-au făcut investiții în aparatură cât și absența unei politici manageriale sănătoase.

Doctorul Ioiart este de acord că ecograful color achiziționat recent „este de o mare utilitate, dar nu așa. Trebuia înființat un compartiment de ecografie separat, care să deservească toți bolnavii, nu numai pe cei de la o anume secție. În plus, cu acest ecograf, sunt de părere că trebuie să lucreze oameni supra-specializați, astfel încât să se obțină o eficacitate maximă."

Achiziții pe ... prestanță

„De când există acest spital - a mai spus dr. Ioiart - achiziții de aparatură nouă s-au mai făcut, dar nu prin grija conducerii, ci prin ajutoare cerute personal de noi și acordate pe baza prestației și prestanței secției de urologie. Astfel, noi (n.n. - secția urologie) am reușit să achiziționăm întreaga aparatură endoscopică pentru efectuarea unor operații fără bisturiu la nivelul rinichilor, vezicii și prostatei. Ne-au ajutat un ziar din Germania, firma IMAR, fostul prefect Gârbovan și Forumul german."

La noi, actuala conducere a zis că altele sunt prioritățile

După părerea doctorului Ioiart, cel mai bun indicator pentru stadiul de dezvoltare al unei ramuri a medicinei este... **numărul** de pacienți care pleacă să se trateze în alte județe. „Uitați, de exemplu, aparat de spart pietre cu unde de șoc generate extracorporal - există la Timișoara și Oradea. Nu și la noi! La noi, actuala conducere a zis că altele sunt prioritățile, priorități pe care nimeni, niciodată nu le-a enumerat!".

COSMIN TRIF
Foto: AL. MARIANUȚ

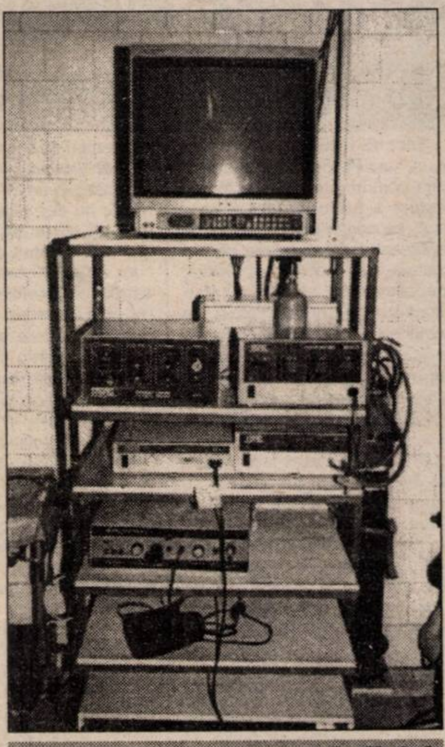
Troliu cu componentele liniei de chirurgie laparoscopică, în valoare de 80.000 DM, primit în 1995, printr-o donație. Una dintre puținele achiziții majore, în ultimii 10 ani...

O întrebare pentru autorități:

PĂDUREA DE LA CUIED A FOST „IGIENIZATĂ” SAU... FURATĂ?

O AFACERE PE ULTIMA SUTĂ DE METRI

Legea Lupu a fost promulgată. S-a făcut mare tapaj cu ocazia promulgării ei la Cotroceni de către președintele Constantinescu. Acolo s-a lăsat cu discursuri, flori, cântece, entuziasm și tot tacâmul. Pe teren însă lucrurile sunt mai dureroase ca la palat și destui dintre cei care au așteptat legea cu pricina pot s-o pună în ramă, căci de altceva pentru ei nu mai e bună.

Adriana Herbei și alți cetățeni din localitatea Cuied, aparținătoare de comuna Buteni, sunt cam în aceeași situație. În 1992, aceștia au primit de la Primăria Buteni o adeverință de proprietate pe baza căreia au devenit acționari la IAS Ineu. Adeverința s-a dat în baza Legii 18. Ca acționari, oamenii au primit până acum cinci ani mere, pere, orz, ovăz, ce avea IAS-ul de dat. De vreo cinci ani - pauză mare în privința drepturilor acționarilor.

La locul numit Fumuru există pădure de cireș, tei, gorun, gârniță, cer. IAS Ineu, din care a mai rămas pe poziții d-l director C. Grăjdănescu, s-a gândit că n-ar strica să mai facă o afacere cu ceea ce are încă în administrare. Pe ultima sută de metri, că vine Legea Lupu și s-a terminat cu administrarea terenurilor. Zis și făcut.

Afacerea S. C. Agroindustriala Ineu SA s-a gândit să o facă cu... Poliția Buteni.

„FERMA E PE DUCĂ”, DAR FACE AFACERI

Ferma nr. 10 cu câine abandonat și lemne de tei din pădurea Fumuru.

Ce ni s-a spus la Poliția Buteni? Că lemnele au fost cumpărate pe bază de factură (nr. 0711743) și chitanțe (nr. 1299350 și 1299846) din 14.02.2000. S-a cumpărat material lemnos pentru lemn de construcție (scânduri) și de foc. Am aflat însă că IAS-ul a abandonat lucrul de câțiva ani. Banca a ipotecat ce era de ipotecat de la IAS. Întrebarea ar fi cu ce drept vinde IAS-ul pădurea când oamenilor nu le mai dă nimic din ceea ce administrează?

Tot la poliție ni se spune că **„ferma e pe ducă”** (E dusă de mult, ce să se mai ducă?) ***„Pentru că nu mai sunt paznici, s-au comis furturi din pădure și de peste tot. Au fost cazuri soluționate, cu hoți prinși, dar și cazuri nesoluționate. În cazul în speță, al tăierii pădurii de la Fumuru, la Poliție există o anonimă în care se precizează locul unde ar fi materialul lemnos.”*** (Evi-dent, o parte). Locul ar fi în Cuied. Urmează ca Poliția Buteni să se deplaseze împreună cu Poliția Sebiș la locul cu pricina. Dar...

... POLIȚIA DIN BUTENI E LEGATĂ DE MÂINI

De ce n-a făcut-o până acum, ce mai așteaptă, nu e greu de priceput. Explicația dată de Poliția Buteni e că reclamația a fost făcută la Poliția Sebiș, și nu la Poliția Buteni, cum ar fi fost normal. De ce n-a fost făcută reclamația la Poliția Buteni? Simplu. Pentu că Poliția Buteni este implicată în afacere și astfel e legată de mâini. Ce s-a întâmplat cu lemnele? O parte sunt scânduri, o parte sunt la locul tăierii. Tot de la Poliție am aflat că, de fapt, conform CF, proprietarul pădurii respective ar fi cetățeanul Koreck Petru din Arad. Pe de altă parte, Adriana Herbei ne spune că ea a moștenit pădurea de la bunicul ei. Oricum, nu e treaba noastră să stabilim proprietarul. Problema în discuție este una care frământă mulți cetățeni care vor intra în proprietate de păduri. O să mai ajungă să vadă și arborii din pădure, sau numai cioatele, așa cum s-a întâmplat la locul numit Fumuru din satul Cuied?

„IGIENIZARE” SAU ABUZ?

Are IAS Ineu dreptul să taie arborii din pădure? Inginerul Ghenadie Herbei de la Ocolul Silvic Buteni nu știe dacă tăiatul se face cu acordul proprietarului. Dar S. C. Agroindustriala Ineu S. A. face o cerere (nr. 36 din 16.03.99) către Ocolul Silvic Buteni, prin care cere delegarea unui reprezentant al Ocolului **„care să marcheze în fermele noastre pomicole material lemnos din vegetația forestieră ce aparține societății noastre pentru a-l pune în valoare”**. Așadar, IAS Ineu spune negru pe alb: **„ce aparține societății noastre”** fără să specifice că „aparținerea” înseamnă, de fapt, administrare. Ceea ce e cu totul altceva. Cererea e aprobată de Ocolul Silvic Buteni, au fost marcați arborii **„care au avut anumite defecte, pentru igienizare”**. Așadar, pădurea a fost tăiată, chipurile, sub titlul de **„igienizare”**. Cetățenii din Cuied probabil trebuie să le mulțumească celor care le-au tăiat pădurea, fiindcă au avut grijă de ea, **„au igienizat-o”**.

Tot dl. ing. Ghenadie Herbei ne spune însă că s-au tăiat și arbori nemarcați. Nu se știe însă cine a făcut-o.

„IAS ARE DREPTUL SĂ TAIE PĂDUREA”

Ca să descurcăm ițele încurcate ale afacerii ajungem și la dl. primar Dragoș Drăgan. Iată și opinia domnului primar: ***„Terenul la această oră se află în administrarea IAS Ineu (dar nu în proprietatea IAS Ineu, n. r.). Oamenii care au acolo pământ sunt acționari. Așadar, ei participă la societate cu pământul respectiv. IAS Ineu, pentru că este administrator, are dreptul să taie pădurea (?!). Cetățenii ca acționari nu au individualizată proprietatea undeva anume. Acuma, cu aplicarea Legii 1 din 2000 (Legea Lupu), practic, ei vor primi pământul înapoi pe vechile amplasamente (Fără pădure, căci nu mai e, amâncat-o lupu - n. r.). Dacă întreprinderea ființează (?!) ea face ce vrea, nu poți s-o oprești. Pentru o parte (atenție!) din arborii tăiați au acte în toată regula. Au acte de la Ocolul Silvic Buteni, eu am verificat treaba asta. Numai că, din păcate, există și tăieri ilegale, arbori nemarcați, tăiați ilegal.”***

Oamenii grăbiți zic că Ocolul n-avea dreptul să marcheze copacii fără consimțământul lor, proprietari de drept ai terenului pe baza unei adeverințe de proprietate.

„UNDE M-AM DUS, TOȚI ȘI-AU BĂTUT JOC DE MINE”

Adriana Herbei stă cu mâinile încrucișate. Nu numai ea...

Herbei Adriana, unul dintre păgubiți, e revoltată: ***„Asupra pământului avem doar adeverință de proprietate de la Consiliul Local Buteni. Ni s-a dat după revoluție: adeverința nr. 2395 din 9.III.1992, în temeiul art. 36-38 din Legea nr. 18/91. Prin Decizia nr. 69 din 28 oct. '91 a Comisiei Județene suntem acționari la Socie-tatea Comercială S. C. Ineu S. A., având dreptul la acțiuni asupra terenului pentru suprafața de 2,32 ha, în parcela Fumuru de la Ferma 10. Acolo a fost tot timpul pădure. Sunt nemulțumită pentru că s-au băgat și au tăiat-o. IAS a solicitat să se facă marcarea de către Ocolul Silvic Buteni. Nouă, de cinci ani nu ne-a mai dat nimic IAS-ul. Ei au zis că s-a desființat și nu mai primim nimic. Atunci, dacă s-a desființat IAS-ul cum mai pot ei să vândă arbori din pădure? Înainte am primit mere, pere, orz, ovăz, ce au avut ei. Dar de cinci ani n-am mai primit. IAS-ul zice că a cerut marcarea, dar când am văzut ce-i la fața locului nu mi-a convenit. S-au tăiat și arbori nemarcați. Unde m-am dus, toți și-au bătut joc de mine. Am apelat la Poliție la Buteni și ei mi-au spus că ei au cumpărat lemnele. M-am dus la Ocolul Silvic, nimeni nu m-a băgat în seamă. M-am dus la dl. căpitan Avram, care-i la Sebiș, am apelat la Arad. A venit dl. maior Udreanu de la Economic de vreo două săptămâni, și tot nimic. Eu, dacă voi primi titlul de proprietate, voi avea pe teren numai butuci. N-au tăiat decât lemnele de valoare: teiul, cireșul și cerul. De carpeni nu s-au atins. Teiul și cireșul sunt pentru mobilă, sunt mai scumpe. A fost și Pro TV și a filmat. Fostul inginer Danciu Petru a solicitat marcarea. Și au mai tăiat și în altă parte, nu numai ,la pârâul Fumuru. Inginerul Danciu a spus că aceste tăieri s-au făcut cu aprobarea directorului IAS Ineu, C. Grăjdănescu. Pe dl. Grăjdănescu nu l-am întrebat, nu știu. Știu că pe mine nu m-a întrebat nimeni. De ce?”***

L-am căutat și noi pe dl. C. Grăjdănescu, dar nu l-am găsit. Pe poarta IAS-ului era un lacăt și niște trecători ne-au spus că puține șanse sunt să-l găsim pe dl. director.

„BĂTAIE DE JOC”

Iată și procesul-verbal din 22 februarie a. c., care spune: „s-a deplasat ing. Razac Viorel, tehnicianul Cealma Pavel din cadrul Ocolului Silvic Buteni, în baza sesizării numitei Herbei Adriana, din Cuied, nr. 147, la Fumuru, împreună cu sus-numita. A mai fost la fața locului și ing. Danciu Petru și ing. Petronel Mărcuț, de la Camera Agricolă a Primăriei Buteni și plutonierul Groza Moise din cadrul Postului de Poliție Buteni.

S-au constatat următoarele: în cursul lunii noiembrie s-au marcat niște arbori. S-au constatat cioatele și arbori doborâți, unii transportați, alții la fața locului. Numita Herbei Adriana a arătat mai multe cioate care nu au fost marcate.”

În procesul-verbal a fost prezentată și grosimea arborilor tăiați. La cioatele nemarcate se observă că au fost tăiate cu alt tip de ferăstrău. Valoarea totală a arborilor tăiați: 3.682.632 lei. Sumă **„de bătaie de joc”** zice Adriana Herbei.

CINE DESCURCĂ IȚELE DIN PĂDUREA FUMURU?

Ar mai fi de spus că, aflând că li se taie pădurea, oamenii (proprietarii) au stat 11 zile să o păzească. În acest timp, n-a mai tăiat nici IAS Ineu, nici presupușii hoți, care ar fi alții decât IAS Ineu.

Un lucru e cert: pădurea de la Fumuru s-a tăiat, autoritățile spun că în mod legal, oamenii spun că în mod ilegal și nimeni nu vrea să lămurească situația.

Și ceea ce s-a întâmplat la Cuied nu e un caz disparat. Pădurile se taie, de cele mai multe ori ilegal și autoritățile stau cu mâinile în sân. În mod cert, păgubiții sunt actualii acționari ai IAS Ineu și viitorii proprietari ai pădurii, de acum tăiate. În mod normal, ca acționari, oamenii trebuia să primească și ei ceva din afacerea cu lemnele lor. Ca să nu mai vorbim de legalitatea tăierii pădurii, care s-ar fi făcut sub titlul de **„igienizare”**. Nimeni nu i-a întrebat însă pe oameni dacă vor **„igienizare”** pentru pădurea lor.

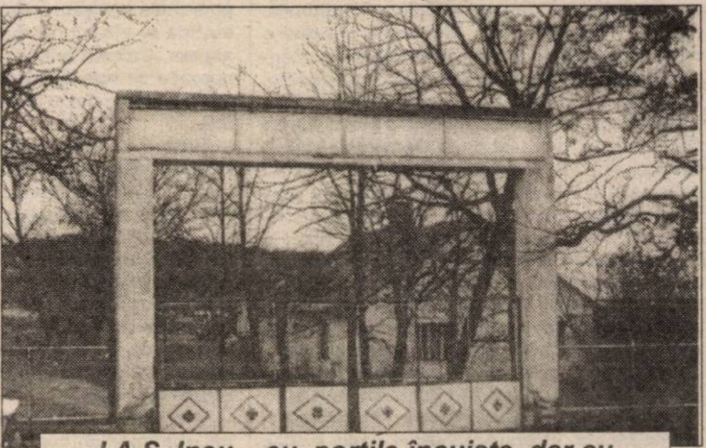

I.A.S. Ineu... cu porțile încuiate, dar cu deschidere pentru afaceri!

Un lucru e clar: oamenii sunt nemulțumiți, dar nimeni nu se înghesuie să le facă dreptate, sau măcar să-i lămurească.

Și ar mai fi ceva: câți dintre viitorii proprietari de pădure vor mai vedea și copaci pe pământul lor? Dacă se întâmplă ce s-a întâmplat la Cuied, slabe șanse! Se fură pădurea ca-n codru!

I. IERCAN
Foto: **V. MUSCA**

La Sala Forum

„TIMPUL CREDINȚEI” ÎN ICOANE PE STICLĂ

– Doamnă Aurelia Bobocel-Fogorossy, sunteți la a opta „personală” în țară, de icoane pe sticlă. De ce ați intitulat-o „Timpul credinței”?

– Eu așa o simt dar fiecare poate s-o intituleze așa cum o vede.

– Cum „vedeți” această expoziție în cadrul creației d-voastră artistice?

– Expoziția de față numără 61 de icoane și tablouri pe sticlă alese din cele create în ultimii doi ani în care am reușit să mă opresc la cele trei structuri de lucru - de bază: încălzire cu aburi, atunci când doresc să evidențiez o rugăciune (ex. „Isus cu coroana de spini”), încălzire cu foc atunci când arăt sublimul divinității (ex. „Isus” și „Fecioara Maria”), încălzire cu benzină, când ies din orice baremuri (ex. flori, pictură orientală dar chiar și icoane ca „Sfântul Gheorghe”).

Am adus în plus, față de precedentele aspecte de la locurile sfinte, o gamă mai largă din peisajul indian și portrete.

– De unde aplecarea artistică spre iconografie?

– Icoana include pictură artistică, pictură abstractă și canoanele tonice ale picturii religioase. Întotdeauna m-a atras ce-i foarte greu: tehnicile enumerate solicită concentrarea puternică mai ales că se lucrează fără nici un fel de vizibilitate, în spatele sticlei, pe sticla caldă. Cea mai mare durere e atunci când, la încălzirea finală, sticla se sparge, dar niciodată nu renunț pentru că amărăciunea înfrângerii este insuportabilă.

– De ce pe sticlă?

– Sticla colaborează, nu așteaptă ca pânza sau alte materiale să-și primească ideile. Astfel apare prin pictura de 1-8 straturi imaginea de adâncime. Vechimea se obține dacă se pune un strat protector de argilă și se încălzește cu aburi. Tablourile te urmăresc cu ochii numai prin simplu fapt că sticla e încălzită.

– Unde vă lucrați tablourile?

– Lucrez ca profesor de biologie la Școala UCECOM Arad, unde fiecare profesor își face din meseria lui o artă. Și acest mediu încărcat de creație ne influențează pe toți - cât și pe elevi - benefic.

– Am înțeles că tablouri din această expoziție vor „călători” în Țara Sfântă?

– Tablourile mele au plecat în expoziții colective în Olanda, Cehia, Franța, America, Ungaria și India. Intenționez să deschid, în viitorul foarte apropiat, expoziții personale în Maroc și Israel.

– Vă doresc succes!

A consemnat
V. FILIP

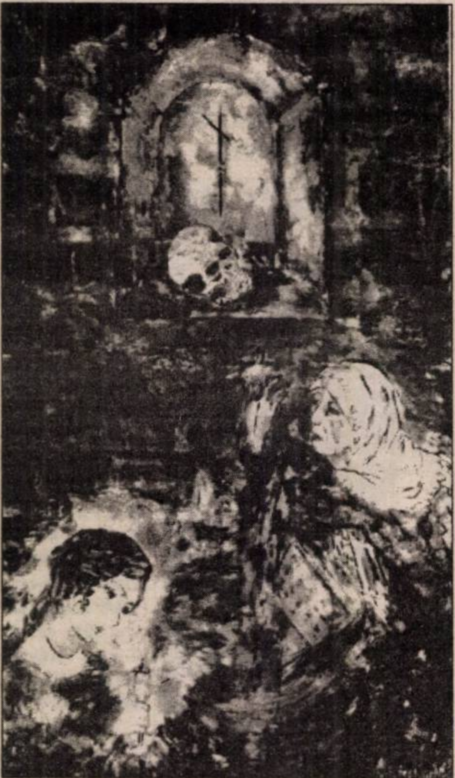

„RAPSOZII” - RECONFIRMAREA VALORII

Recent, Orchestra populară **„Rapsozii Zarandului”** a participat la decernarea Premiilor Ethnos, festivitate ce a avut loc în sala mare a Teatrului Național din București.

În concertul care a urmat au evoluat soliști și formații folclorice din toate zonele țării. Totodată, s-a sărbătorit și „majoratul” emisiunii „Tezaur folcloric”, emisiune căreia rapsozii arădeni i-au dăruit genericul.

Spre deosebire de alți participanți, orchestra arădeană a stat pe scenă aproape o oră. În deschiderea spectacolului i-a acompaniat pe soliștii proprii, Cornelia Căprariu-Roman și Tiberiu Crișan cât și pe alți șase cântăreți din zone folclorice ardelene și bănățene.

Tot **„Rapsozii Zarandului”** au avut onoarea să încheie grandiosul spectacol folcloric, secondându-i, în recitalurile individuale, pe **Gheorghe Zamfir** și pe **Dumitru Fărcaș**, ceea ce certifică și reconfirmă profesionalismul formației arădene și mărturisește despre pietatea cu care ei păstrează parfumul autenticității folclorului românesc.

„Considerăm o plăcută îndatorire să vă mulțumim dumneavoastră și colaboratorilor pentru felul în care sprijiniți de fiecare dată întâlnirile noastre de suflet cu iubitorii de folclor din întreaga țară.

Faptul că orchestra „Rapsozii Zarandului” condusă de maestrul Petrică Pașca - formație de excepție în peisajul artistic românesc - este mereu alături de echipa „Tezaurului folcloric” conferă concertelor noastre un plus de atractivitate, posibilitatea de a prezenta un repertoriu ales, într-o elevată manieră interpretativă.” - se spune în faxul trimis Consiliului Județean Arad de Televiziunea Română.

Și când te gândești că prin niște creiere, mai puțin purtătoare de minte, trecuse un frison de gândire după care orchestra **„Rapsozii Zarandului”** trebuia transformată într-o a 17-a roată la căruța unei pretins culturale asociațiuni locale! Și asta în folosul cui? Dar cine să se mai gândească la faptul că (și) în muzică, din plan universal, naționalul e totul.

DANA TODOR

FESTIVALUL INTERNAȚIONAL „LUCIAN BLAGA”

Ediția a XX-a se desfășoară în perioada 5-7 mai 2000 în mai multe localități ale județului Alba. În contextul Festivalului se organizează următoarele concursuri naționale devenite deja tradiționale:

◆ CONCURSUL DE CREAȚIE LITERARĂ ȘI DE CREAȚIE MUZICALĂ pe versuri de Lucian Blaga - deschis tuturor creatoritor, membri sau nemembri ai uniunilor de creație și Uniunii Compozitorilor din județ și țară (scriitori, compozitori, muzicieni, profesori, studenți etc.). Compozițiile muzicale de preferat să fie însoțite de casete înregistrate. Lucrările vor purta un motto, același cu cel din plicul ce conține datele biografice ale autorului. Lucrările vor fi trimise până la 20 aprilie 2000 pe adresa Centrului cultural „Lucian Blaga”, B-dul „Lucian Blaga” nr. 42, 2575 - Sebeș, județul Alba.

◆ CONCURSUL DE ARTĂ PLASTICĂ, GRAFICĂ ȘI EX LIBRIS - se adresează tuturor artiștilor plastici, graficienilor din județ și țară, membri sau nemembri ai Uniunii Artiștilor plastici din România.

Pentru arta plastică se are în vedere realizarea unui portret al lui Lucian Blaga, cu dimensiuni până la 50/70 cm. Lucrările de artă plastică vor fi depuse la sediul Inspectoratului pentru cultură, str. I.I. C. Brătianu nr. 2, Alba Iulia, până la 20 aprilie 2000.

Juriile, formate din specialiști, scriitori, muzicieni, compozitori, critici de artă, vor acorda pentru fiecare concurs, premiile instituțiilor organizatoare, ale unor reviste, cotidiane, societăți culturale etc. La latitudinea acestora stau neacordarea sau redistribuirea unor premii. Informații suplimentare la telefoanele: 058.813119, 819212 - Inspectoartul pentru cultură al județului Alba și 058/732939 - Centrul cultural „Lucian Blaga” Sebeș, județul Alba.

EXTERMINAREA ROMÂNILOR PRIN CULTURĂ

☛ (Urmare din pagina 1)

Problema se pune cine are interesul globalizării, prin distrugerea valorilor naționale a comunităților ce vor intra în această globalizare. Aceștia nu pot fi decât aceea care nu și-au regăsit patria, care trăiesc ca și comunități compacte în toate țările, unde de regulă conduc sistemele economico-financiare sau s-au impus în viața culturală, pe care o subminează din interior, prin negarea particularităților ei naționale. Așa s-a întâmplat după 1944 când s-a dus o ofensivă împotriva a tot ce este național, creându-se valori artificiale, fără nici un specific, găunoase și ca valori culturale. Astfel, sub conducerea unor politicieni educați la Moscova, ca Chișinevschi, oracolul de la Dămăroaia- Silviu Brucan, A. Toma și fiul său Sorin Toma, criticul vehement al valorilor naționale, Roller pe plan istoric, Crohmălniceanu și Zigu Ornea în domeniul criticii culturale, Pavel Apostol și Gulian în filosofie și mulți alții, toți alogeni, au căutat și au pus în locul spiritualității românești surogate aduse din spațiile internaționalismului proletar, plutocrației evreiești. A fost atacată Biserica națională ortodoxă, Biserica greco-catolică, creștinismul în general, mai cu seamă cel care constituia stâlp al spiritualității române și în locul lui s-a impus, nu s-a lăsat la libera alegere, un ateism dur, inversul inchiziției evului mediu. Au fost atacate și deformate și alte valori, de ordin istoric, încât până la urmă erai derutat și nu mai știai cine îți sunt strămoșii, s-a impus ideea statului multinațional, format prin cuceriri, de parcă provinciile istorice românești ar fi fost niște chibuțuri. Marii noștri înaintași erau făcuți fie exploatatori sângeroși, fie că slujeau prin arta lor lucruri rușinoase, contrare culturii și umanismului. Eminescu, Goga, Caragiale au fost minimalizați, iar un Arghezi, Blaga, Camil Petrescu, Bacovia, Ion Barbu, George Călinescu și alții au trebuit să se adapteze unor condiții și să subscrie la anumite lucruri pentru a nu fi eliminați, sau chiar exterminați.

Cu toate acestea, cultura românească a rezistat și cu timpul, a reușit să elimine otrava din ea, să se clădească din nou pe spiritualitatea noastră, care merge până la Zamolxe, la cultura romană, venind spre noi, prin apostolul Andrei, episcopii Casian și Dionisie cel Mic, cărora umanitatea le datorează și datarea erei creștine de după Hristos. Am rezistat pentru că cultura românească provine din două culturi majore: tracică și greacă, primite direct de la sursă. Deși minoră în comparație cu acestea, nu este minoră ca valoare, ci ca structură. Fiecare tip de cultură își are avantajele și dezavantajele sale și ca urmare durabilitatea lor diferă. O cultură minoră, născută din sinteză și spontaneitate, ca și dintr-o totală lipsă a voinței îndreptate spre perenitate are șanse tocmai ea, să lucreze, în statica ei vie multe mii de ani. Mai este un aspect. Cultura minoră ține pe om mult mai aproape de natură, câte vreme cultura majoră depărtează pe om și-l înstrăinează de rânduielile firii.

Vreau să spun că tocmai cultura minoră este cea care dă individualitate unei comunități etnice, pe când culturile majore au cuprins conglomerate de comunități etnice. Este drept că din culturile majore, tracică și greacă, din culturile minore care au apărut în cadrul lor, a luat naștere cultura Europei occidentale, care însă a fost supusă în secolul nostru unui proces de pervertire din partea unor forțe supranaționale, pornind de la companiile multinaționale, aflate sub oculta iudaico-masonică și a plutocrației ce rezultă din aceasta.

Noi ne-am păstrat naturalețea, simțul național, puritatea, în comparație cu marile țări ale Europei occidentale care au suferit unele mutații, ca urmare a agresiunii forțelor de care vorbeam. Germania lui Schiller, Goethe, Hegel, Kant etc. a fost supusă batjocorii venite și dinspre forțele oculte amintite și dinspre est de forțe care și-au originea în aceiași alogeni descăpățânați de țară, dar care au știut să profite de situația lor. E drept, uneori, plătind tribut greu de sânge. Dar, din păcate, nu vârfurile acestei plutocrații fără țară, ci coreligionarii lor, oameni simpli și nevinovați.

Întorcându-ne în zilele noastre, după 1990 se întâmplă fenomenul invers, celui de după 1944 - 47. Sunt din nou atacați stâlpii de susținere ai spiritualității românești, de aceiași alogeni sau de eșalonul doi al acestora, educat și școlit nu la spionajul cultural al Moscovei, ci în partea opusă spre Occident, până în interiorul CIA și Pentagon. Un Liiceanu, Manolescu, Patapievici (cu două nume neaoșe Horea și Roman), Vladimir Tismăneanu, fiul unui ilegalist evreu, din nou Ornea, Cornea (fiul unui politruc), Andreescu, cameleonul revopsit - Silviu Brucan, cu nume noi, care vor deveni prin vomele cu care umplu hârtia, clienți ai hazanalelor ca acel Gherman căruia îi este scârbă de România, ca Mitu, autorul manualului de istorie produs la Editura „Sigma“, condusă tot de un alogen, în care își bate joc de istoria noastră națională, nu fac decât să acționeze conform unui program de deznaționalizare. Patapievici îi scrie bătrânului fanariot, o lichea, de altfel - Paleologul - tot felul de murdării despre poporul român, Andreescu sprijină și asmute împotriva românilor și a culturii lor tot ce ne-a fost și ne este dușman. Există un proces de demitizare a marilor noastre simboluri. Este luată în derâdere credința și biserica ortodoxă, stâlp fundamental de susținere a conștiinței noastre naționale, se caută compromiterea armatei, brațul care a apărat și trebuie să apere spiritualitatea noastră. Sunt atacați marii oameni de cultură, etichetați comuniști, colaboraționiști, lipsiți de talent, cu o operă fără valoare. Are oare cineva dreptul să scoată din literatura românească nume ca Sadoveanu, Arghezi, Călinescu, Marin Preda, Marin Sorescu etc., numai pentru faptul că au fost români și constituie cariatide ale culturii românești? Poetul național - Mihai Eminescu - de aceiași dușmani declarați ai poporului român este defăimat din punct de vedere fizic, pitic, păros, cu figură de urangutan, pe planul ideilor este catalogat antisemit, xenofob, în ultimă instanță un nimeni. Or, statura majestuoasă, frumusețea fizică și înălțimea sprirituală a poetului național nu poate fi atinsă de niște pigmei, aflați în slujba celor ce vor să extermine poporul român. Eminescu singur și spiritualitatea creștin-ortodoxă, cu toate valorile păstrate cu sfințenie, care ne-au dat permanență în timp, sunt suficiente pentru a întreține edificiul culturii românești. Pentru că tot ce este valoros în această cultură pleacă de la Eminescu, care el însuși se inspiră din spiritualitatea originară românească și din cultura europeană. Prin ei, respectiv prin toți oamenii de cultură care au provenit din aceste piloane, aparținem Europei, și suntem o flacără vie a spiritualității europene.

Nu poți să te atingi de ortodoxia noastră, pentru că nu a asuprit pe nimeni, a lăsat loc pentru toți, de la habotnici la liber-cugetători.

Cum poți să-l ataci pe Eminescu prin scrierile sale, dar mai cu seamă prin poeziile „Doina“ și „Scrisoarea a III-a“, „Junii corupți“ care ridică probleme esențiale ale existenței noastre ca națiune. Nu era un adevăr, e drept crud, dar era că de la „Nistru pân' la Tisa/ Tot românul plânsu-mi-sa/ Că nu mai poate străbate/ De-atâta străinătate“. Și datorită acestor străini, nu a unor minorități, ci a unor veniți cu scop de jaf, de distrugere a spiritualității scrie Eminescu: „Toate cântecele pier/ Zboară păsările toate/ De neagra străinătate;/ Numai umbra spinului/ La ușa creștinului“. În Scrisoarea a III-a nu este nici xenofob, nici antisemit, antibulgar sau mai știu eu ce, când vorbește de canalii, de panglicari, de cei cu fălci umflate, negrii, cocoșați și lacomi, care se închină străinătății și sunt izvor de șiretlicuri. Și-i numește, nu pe un popor anume, ci pe cei cu astfel de defecte „bulgăroi cu ceafa groasă, grecotei cu nas subțire“. Pentru că astfel de oameni au ajuns să fie stăpâni pe țară și pe noi. Nu întâmplător „elitiștii“ noștri, școliți după modele prefabricate, doresc să scoată și scot din manuale asemenea adevăruri prezente și astăzi. Și nu întâmplător apărătorul unor astfel de idei, sub masca reformei, este ministrul învățământului, alogenul Andrei Marga, iar în cultură, incultul măscărici Ion Caramitru. Aceștia sunt „junii corupți“ din poezia eminesciană. Este același adevăr și la nivel de județ. Instituțiile noastre culturale s-au transformat în organisme antiromânești, unde spiritul național este înlăturat și se aduc și se scot în lumină mizeriile subculturii practicate de „elitiști“. Este un program și un proces de distrugere și desființare a valorilor noastre naționale. Nu este la modă dacă vorbești de marii noștri înaintași locali ca Șt. Cicio Pop, Ioan Slavici, V. Goldiș, Ioan Suciu etc. care au ținut trează flacăra conștiinței naționale, și au realizat cea mai marcantă lucrare din istoria noastră.

La ora actuală, cei ce se consideră „elita“ intelectualității arădene sunt niște mutanți nevrednici și neisprăviți. Ling scuipatul „elitiștilor“ bucureșteni și o fac cu mare însuflețire. Se vor europeni și nu sunt nici măcar români. Chiar dacă ar fi le este rușine să o spună.

ALOPECIA SEBOREICĂ (ANDROGENICĂ)

Prin amabilitatea domnului profesor dr. IOAN IOIART și a doamnei dr. RODICA BLAGUESCU vă prezentăm date importante privind alopecia seboreică, o afecțiune frecvent întâlnită la bărbații tineri.

● Ce este alopecia?

Alopecia înseamnă căderea părului și poate fi parțială sau totală, congenitală sau dobândită.

Alopecia dobândită poate fi circumscrisă (localizată) sau difuză și are cauze diverse: post-partum, postmedicamentoasă (heparină, citostatice), după febră, sifilitică, seboreică, de natură endocrină, psihogenă etc.

Cea mai frecventă este alopecia seboreică, care reprezintă 95% din cazurile de alopecie. Ea apare în special la tineri, creând o preocupare obsesivă prin precocitatea și intensitatea cu care se manifestă.

Aproximativ 1/3 dintre bărbații cu vârsta cuprinsă între 25 și 40 de ani au probleme de cădere a părului. Un sfert dintre ei consideră că pierderea părului este deranjantă.

● Ciclul normal al firului de păr

Fiecare folicul pilos are un ciclu de viață specific: 1. **faza de creștere a firului de păr**, care are o durată de 2-6 ani; 2. **faza de repaus**, cu o durată de 3 luni, urmată de căderea părului; 3. **faza de creștere a unui alt fir de păr** în același folicul; 4. repetarea ciclului.

Din ce cauză apare alopecia seboreică?

Alopecia seboreică apare ca urmare a unui dezechilibru hormonal, în sensul hipersecreției de hormoni androgeni, de aceea, se mai numește și alopecie androgenică. Există și factori predispozanți pentru instalarea acestui tip de alopecie: ereditatea, activitatea intelectuală excesivă, stresul, șocurile psihice, nevroza astenică, tulburările neuro-vegetative (insomnia, stările depresive, stările emotive prelungite etc.).

Oamenii de știință au încercat să determine cauzele alopeciei seboreice (androgenice). Se presupune că, într-o primă fază, se produce o acumulare de diydrotestosteron (DHT) la nivelul foliculului pilos predispus genetic. DHT este hormon androgen tisular ce activează glandele sebacee, dar inhibă metabolismul foliculului pilos. De asemenea, este incriminată și slaba vascularizare a foliculului pilos. Ca urmare, foliculii piloși afectați produc peri terminali din ce în ce mai subțiri, până la înlocuirea completă cu peri de tip „vellus".

Alopecia este cu atât mai extinsă cu cât se instalează mai precoce. De obicei, căderea părului (de natură androgenică) debutează în jurul vârstei de 20 de ani. Calviția începe prin căderea părului în două zone simetrice: fie în părțile laterale ale frunții, sub forma a două goluri care se adâncesc și confluează, conducând la o alopecie a întregii regiuni frontale și parțial parietale, fie în creștetul capului, așa-zisa „calviție hipocratică". Prin confluarea acestor două tipuri de calviții rezultă chelia.

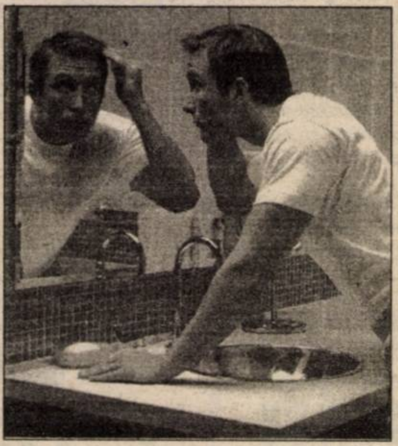

În mod normal părul cade până la 20-30 de fire pe zi. În formele de alopecie ușoară cad 60-70 fire pe zi, în timp ce în alopeciile severe cad 200-300 de fire pe zi. Firul de păr căzut este înlocuit cu unul tot mai subțire, până ajunge la un simplu puf. În concluzie, din punct de vedere patogenetic, în instalarea alopeciei androgenice intervin trei factori:

◆ **factorul genetic** (transmitere autosomal-dominantă, pe linie masculină)

◆ **vârsta** - decada a treia

◆ **dezechilibrul hormonal**, în sensul hipersecreției androgenice, care inhibă metabolismul foliculului pilos, distrugându-l.

● Care este tratamentul alopeciei androgenice?

Există trei tipuri de tratamente: general (sistemic), local și chirurgical.

Tratamentul general constă din vitamine, sedative și estrogeni. Substanțele topice locale sunt diverse, în ultima vreme apelându-se la minoxidil 2% și loțiuni cu estrogeni.

Tratamentul chirurgical constă din autogrefe în pastilă, implante cu fire de păr izolate, recoltate din regiunea occipitală sau constă în excizia ariilor rămase fără păr și acoperirea lor cu lambouri din zonele vecine. După intervenția chirurgicală se aplică terapia locală cu minoxidil 2%, pentru a împiedica căderea părului în zonele grefate.

Se recomandă folosirea șampoanelor și a loțiunilor antiseboreice pentru tratarea factorilor favoriznți ai alopeciei (seboree, mătreață, eczemă). Loțiunile conțin, de obicei, antimicotice, corticoizi și gudroane.

Un nou tratament pentru alopecia seboreică

Recent, s-a introdus în practica terapeutică a alopeciei seboreice un medicament denumit **Propecia**, care este un inhibitor enzimatic al 5 alfa reductazei, care metabolizează testosteronul în dihydrotestosteron (DHT). DHT contribuie la scurtarea fazei de creștere a părului, la miniaturizarea progresivă a foliculilor și la scăderea numărului de fire de păr terminale.

Propecia previne aceste efecte.

Indicațiile tratamentului cu Propecia

● se recomandă bărbaților cu alopecie androgenică, determinând creșterea părului și frânând căderea lui;

● acest medicament se folosește și la bărbații cu hiperplazie benignă de prostată.

Nu a fost observată la acest medicament o interacțiune cu alte medicamente.

Contraindicațiile tratamentului cu Propecia

Propecia nu trebuie administrată femeilor și copiilor.

Reacțiile adverse sunt ușoare și dispar la întreruperea tratamentului.

Tratamentul cu Propecia trebuie făcut cel puțin trei luni și poate continua timp îndelungat.

Acest medicament se găsește sub tablete de 1 mg (FINASTERIDE) și se eliberează numai sub prescripție medicală. Deocamdată nu se găsește pe lista medicamentelor compensate. Costul unei cure lunare se ridică în jurul sumei de 1.000.000 de lei.

Tratament gratuit cu Propecia

Bărbații arădeni cu probleme de cădere a părului au șansa primirii unui tratament gratuit, timp de o lună de zile, cu Propecia.

Pentru aceasta trebuie să se prezinte, în cursul acestei săptămâni, la cabinetul doamnei doctor RODICA BLAGUESCU, situat pe strada Gen. Traian Moșoiu, Bl. A11, Ap. 3, în cadrul CENTRULUI MEDICAL PRIVAT.

HIPERTENSIUNEA ARTERIALĂ - UN UCIGAȘ SILENȚIOS

Hipertensiunea arterială este o cauză majoră de deces, afectând arterele și organele vitale ca inima, rinichii, creierul și retina. Ea este răspunzătoare de 3/4 din toate atacurile de cord și accidentele vasculare.

Din păcate, hipertensiunea arterială poate să nu dea nici un simptom, persoana afectată simțindu-se normal până ce boala produce complicații. Colapsul brusc și paralizia datorate unui accident vascular cerebral pot fi primele simptome. Tensiunea arterială crescută este dăunătoare la orice vârstă, scăzând speranța de viață, cu cât are valori mai mari.

Tensiunea arterială are două componente: **sistolică** - presiunea (în mmHg) din timpul bătăii inimii și cea **diastolică** - presiunea dintre bătăi. Sunt considerate valori normale: sub 140 mmHg (pentru tensiunea sistolică) și sub 90 mmHg (pentru tensiunea diastolică). O tensiune diastolică de peste 90 mmHg este o cauză de îngrijorare mai ales pentru un tânăr. O tensiune sistolică de 150 mmHg este relativ bună la o vârstă de peste 60 de ani, dar este foarte mare pentru un tânăr.

Diagnosticul de hipertensiune arterială nu se pune de la prima determinare, ci abia după trei-patru măsurători, când valorile sunt mari, în mod constant.

Cauzele hipertensiunii arteriale

Cauzele hipertensiunii arteriale sunt diverse. În 90% din cazuri, cauza nu poate fi determinată și se consideră că este vorba de o hipertensiune arterială esențială. În celelalte cazuri, hipertensiunea arterială este secundară. Poate fi cauzată de droguri, de o tulburare hormonală, de o tumoră suprarenaliană, de o îngustare congenitală a aortei, de anomalii funcționale sau circulatorii renale.

Există factori favorizanți pentru apariția hipertensiunii arteriale. Iată-i pe cei mai importanți: sarea în exces ◆ obezitatea ◆ sedentarismul ◆ zahărul în exces ◆ fumatul ◆ stresul prelungit; medicamente cum ar fi: estrogenii, indometacinul, amfetaminele, cocaina etc. ◆ alcoolul ◆ deficitul de calciu, magneziu și potasiu ◆ transmiterea genetică etc.

Tratamentul hipertensiunii arteriale

Pentru tratamentul hipertensiunii arteriale ușoare există mijloace nemedicamentoase ca: reducerea sării, dietă bogată în fibre, exerciții fizice, încetarea fumatului și a consumului de alcool, ceaiuri din plante medicinale (păducel, talpa gâștei, vâsc de măr etc.), consumul de usturoi, tehnici de autorelaxare.

Însă în cazurile severe, când tensiunea diastolică depășește constant 110 mmHg se recomandă medicamentele alături de celelalte mijloace. Pe măsură ce tratamentul medicamentos are succes, dozele trebuie reduse treptat, dar nu trebuie întrerupt.

Este important de știut că fiecare persoană este un caz aparte și, ca urmare, tratamentul trebuie individualizat.

Știați că...

● cercetătorii americani au pus la punct un vaccin împotriva SIDA, folosind un virus al turbării anihilat, care acționează stimulând producția de anticorpi contra HIV.

Deocamdată, vaccinul și-a dovedit eficiența pe cobai, dar cercetătorii speră că, în curând, va putea fi produs un vaccin asemănător pentru oameni.

Procedeul constă în combinarea unui virus al turbării - viu, dar inofensiv - cu o parte a învelișului exterior al HIV și introducerea în organism, care este astfel silit să producă proprii anticorpi contra virusului.

Echipa care a pus la punct acest vaccin a avut o idee originală, înlocuind virusul mort tradițional, folosit pentru vaccinuri, cu unul viu, dar anihilat. În acest fel, organismul sesizează mai rapid prezența „intrușilor" și acționează mai vehement. Aceasta este o nouă abordare a modului de creare a vaccinurilor: folosirea unui virus ca vector pentru imunizare împotriva altuia.

● o tânără algeriană plânge de câteva luni cu lacrimi de sânge, fără a simți nici cea mai mică durere, spre marea uimire a medicilor, care nu au reușit să sesizeze nici o anomalie.

Ea a început să plângă cu lacrimi de sânge din 31 decembrie 1999, aflându-se chiar la locul de muncă, în fața computerului, într-o bancă, unde efectua un stagiu. La un moment dat a surprins privirea îngrozită a unui coleg de-al său, care văzuse lacrimile de sânge curgându-i pe obraz. De atunci, i s-a întâmplat de mai multe ori același lucru. Ea a sesizat că lacrimile au un ușor miros de mosc.

Analizele medicale, neurologice și oftalmologice nu au relevat, deocamdată, nici un fel de leziune oculară sau de altă natură.

● peste un milion de români suferă de astm bronșic. Specialiștii consideră astmul una dintre principalele cauze de invaliditate, boala fiind apreciată ca incurabilă, cu implicații sociale majore.

În ultimii ani, pe piața românească a apărut un nou medicament care și-a dovedit eficacitatea în tratarea astmului bronșic și care este inclus pe lista medicamentelor compensate. Tratamentul cu acest medicament, denumit **SINGULAIR**, costă peste un milion de lei pe lună, compensația acordată fiind de aproape 40% din costul medicamentului.

În privința impactului psihologic al astmului bronșic, specialiștii susțin că această afecțiune produce reacții de anxietate, depresie și modificări comportamentale, cum ar fi pierderea încrederii în sine, a interesului pentru muncă, instabilitate afectivă, hiperemotivitate, impulsivitate, caracter autodistructiv și chiar suicidar.

PROCTOLINE
CENTRU MEDICAL PROCTOLOGIC
oferă posibilitatea tratării:
HEMOROIZI
FISURI ANALE
și alte probleme legate de acest subiect!
*Actualmente există posibilitatea tratării acestor afecțiuni **fără operații!***
Tratament de scurtă durată, ușor.
APARATURĂ MEDICALĂ MODERNĂ EXCLUSIVĂ
RESPONSABILITATEA DEPLINĂ A REZULTATELOR
Timișoara: 056-221.219
București: 01-311.19.69
Baia Mare: 062-220.103, Iași: 032-145.633
(4508743)

Dr. MARIA FILIMON
medic de familie acreditat
Face înscrieri pe lista medicului de familie
la cabinetul din: str. N. GrigorescuNr. 4-6, tel. 255803
Luni și vineri: 12,30 - 15.30 Marți, miercuri, joi: 8,00 - 11,30
În cadrul cabinetului „Diagnostic", se efectuează o gamă completă de ANALIZE BIOCHIMICE.

Pagină realizată de dr. MARIA FILIMON

MEDICUL VĂ RĂSPUNDE!

■ **Vasile Z, 81 ani, Arad:** Medicul dvs. de familie este singurul care poate hotărî dacă puteți lua Viagra sau nu. Acest medicament poate fi luat numai dacă inima și celelalte organe vitale sunt sănătoase. Ca urmare, vă sfătuiesc să vă prezentați la medic pentru un examen de bilanț. Nu m-a suprins deloc întrebarea dvs., dimpotrivă, vă admir optimismul și regimul de viață sănătos pe care îl aveți.

■ **P. R., 56 ani, Arad:** Vă recomand un ceai calmant și antidepresiv preparat din: talpa gâștei, sunătoare, cimbru, sulfină și ciuboțica-cucului. Din amestecul de plante puneți o linguriță rasă la 250 ml de apă fiartă. Beți 2-3 căni de ceai pe zi, iar ultima cană beți-o cu o oră înainte de culcare. Îndulciți ceaiul cu miere de albine.

■ **C. T., 36 ani, Arad:** În catarul oculo-nazal se recomandă inhalații cu ulei de brad sau ulei de mentă. Beți ceai călduț preparat din: cimbru, mentă, pătlagină și podbal.

■ **B. S., 22 ani, Arad:** Neapărat trebuie să faceți un consult ginecologic. În cazul în care nu este vorba de o sarcină și nici de o afecțiune ginecologică, prezentați-vă la un medic endocrinolog. În tulburările de ciclu menstrual se recomandă ceaiuri preparate din: crețișoară, traista-ciobanului, coada-șoricelului, gălbenele și suplimente cu substanțe minerale.

„Am refuzat oferta revistei Playboy”

Interviu cu „fetele fierbinți” de la EXOTIC

Anul trecut primul grup de fete - EXOTIC - a pătruns pe piața muzicii din România. Frumoase, senzuale și înzestrate cu talent Andreea, Iulia (Giulia) și Claudia au creeat o nouă modă în țara noastră - cea a formațiilor feminine, succesul lor fulminant determinând apariția mai multor astfel de formații: A.S.I.A., Evrika …

Adoptând un stil pop dance cu influențe funky, disco sau latino superbele fete din Constanța au reușit să-și facă un nume în lumea muzicii, CD-urile și casetele lor fiind dintre cele mai căutate pe piață.

– Pentru început vă rog să vă prezentați publicului arădean …

– **Claudia:** sunt brunetă, am 19 ani, zodia Balanță, cânt de la 16 ani, îmi place sportul și muzica house …

Giulia: sunt roșcată, născută la Piatra Neamț, zodia Rac, am terminat facultatea de Filosofie și … sunt îndrăgostită.

Andreea: blondă, 21 ani, zodia Gemeni, ador muzica lui Whitney Huston și a lui Tina Turner.

– Cum vi se pare la Arad?

– **Andreea:** E super! De altfel peste tot unde am mers a fost foarte bine …

– Am înțeles că pregătiți un nou album …

– Da! În spectacolul de la Arad (din Sala Sporturilor) am cântat deja două melodii în primă audiție care vor apărea pe acest nou album.

– Când va apărea acest nou album al vostru și care va fi titlul lui?

– Sperăm să apară prin luna aprilie, iar titlul albumului va fi dat de piesa cea mai bună.

– Nu ați primit oferte pentru a poza în revista Playboy?

– Ba da! Însă le-am refuzat categoric. Noi facem muzică nu altceva. Dacă alte vedete au crezut că se ridică prin asta noi vrem să ne ridicăm doar prin muzică. Oricum, în România există multe fete superbe care nu apar în Playboy fiind alese cu preponderență VIP-urile.

– Se câștigă bine din muzică?

– Din banii câștigați putem spune că se duce o viață modestă (?!). Afară (n.n.: în străinătate) se câștigă mult mai bine din muzică.

– Cu ce mașină circulați în turneele individuale?

– De obicei cu un Opel Vectra. La Sala Sporturilor din Arad am venit cu Dacia.

– Voi sunteți din Constanța la fel ca 3 Sud Est. Cum vă înțelegeți cu cei trei?

– Avem spectacole comune cu ei dar nu putem să spunem că îi includem în cercul nostru de prieteni …

– Ce vă doriți în viitor?

– Să avem succes cu noul album care se va bucura de o mediatizare mai mare …

A consemnat
OLIMPIU BULZAN

În prezența unui public numeros

TEATRU ȘI SESIUNE DE COMUNICĂRI ȘTIINȚIFICE LA LICEUL „V. GOLDIȘ”

Zilele trecute la Liceul „Vasile Goldiș” din Arad a avut loc o sesiune de comunicări științifice cu tematica „Mihai Eminescu”. Lucrările au fost împărțite pe două secțiuni: Literatura Română și Traduceri (Lb. Franceză, Lb. Engleză, Lb. Italiană). Comisia de evaluare a primelor lucrări din cadrul secțiunii I-a a fost formată din următorii profesori: Doina Zoriti, Voichița Macovei, Slavița Pârvu, Voica Irhasiu și Ioan Bodea. La cea de-a doua secțiune, comisia de evaluare a avut următoarea componență: Monica Giurcuțiu, Diana Duca, Virginia Dreucin, Monica Ciocoiu, Doina Cucuiu și Manuela Friedman.

Acțiunea a făcut parte din cadrul programului „Anul 2000 - Anul «Eminescu». Totul s-a desfășurat sub stricta îndrumare a directorului adjunct, prof. **Doina Cheta**. Înaintea deschiderii sesiunii de referate și comunicări științifice, patru dintre elevii liceului au interpretat o mică scenetă din „Luceafărul”. Costumația adecvată, regia lui Costin Gavaza (actor al Teatrului de Stat din Arad) și nu în ultimul rând prestația „actorilor” au stârnit ropote de aplauze din partea numeroasei asistențe. A ieșit în evidență „jocul” Sorinei Deznan care a interpretat excelent rolul Cătălinei.

OLIMPIU BULZAN

Foto: AL. MARIANUȚ

Într-o discotecă din Arad

FETE EXOTICE ȘI SCANDAL CU BODYGUARZI

Vineri seara... Un spectacol oarecare ... Într-o discotecă oarecare ... În cadrul unei promoții cu participarea unui post de radio național. După conferința de presă de la ora 19,00 suntem invitați să revenim la 22,00 pentru spectacol. După îndelungi negocieri reușim să intrăm în discotecă pe poarta din spate (în față era arhiplin). Le mulțumim celor doi și intrăm în discotecă dar ... locuri nu mai erau decât în picioare. Așteptăm în picioare cu stoicism ... încercând în același timp să ne facem și documentarea scriind cum putem). E 22,20 artistele ajung și ele. Dar încă nu încep decât mica bârfă între ele ... 22,35 - „fetele exotice” s-au plictisit și de discuții, acordând din când în când câte un autograf ...

Unul din redactorii noștri merge la garderobă cu hainele dar ... nu mai sunt locuri (!?). O garderobă prea mică pentru o discotecă atât de mare?

La întoarcere un bodyguard, pentru că jurnalistul nu reușește să intre în mulțime (așa cum acesta îi ceruse) îl împinge vârtos înjurându-l cu sete! ... Un altul cu o uniformă pe care scria ceva ... îi vâră mâna în gât întrebându-l de sănătate. După care se distrează copios ... Faza se repetă cu un alt spectator care este îmbrâncit vreo patru metri în mulțime ... Urmează spectacolul care e destul de bun chiar dacă **s-a întârziat** începerea lui cu **45 de minute.** Doar atât despre spectacol la care reprezentanții ziarului „ADEVĂRUL” au fost tratați cu dispreț de organizatori.

„LUCKY” OLI. B.

Locuri de muncă disponibile

Agenția județeană de ocupare și formare profesională (str. Ghe. Lazăr nr. 20) ne-a informat cu privire la situația locurilor de muncă vacante de la data de 13.03.2000:

Adjunct șef sondă 12; Agent asigurare 8; Agent vânzare 3; Bucătar 2; Compresorist 3; Confecționer îmbrăcăminte 90; Consultant asigurări 25; Consultant financiar asigurări - 10; Croitoreasă 1; Director de producție foraj 3; Director vânzări 1; Economist 1; Electrician sondă 4; Expert în informatică 3; Expert în nămol de sondă 6; Expert menținere, întreținere compresor 5; Expert menținere, întreținere pompe 5; Expert menținere, întreținere turbine 5; Fierar betonist 5; Inginer constructor 1; Inginer mecanic 2; Maistru protecție și securitate sondă 2; Mecanic auto 1; Mecanic înaltă presiune 6; Operator macaragist 12; Ospătar 4; Patisier 2; Preparator pufuleți 5; Prestator (bobinaj) 20; Sculer matrițer 1; Șef atelier mecanic 2; Șef sondă 12; Șofer trailer 15; Tehnician aparate (sonde) 10; Tehnician instalații electrice 5; Tâmplar 1; Tinichigiu auto 2; Vânzătoare 1; Vânzător gestionar 2.

SC AGROMEC SÂNTANA SA

Convoacă adunarea generală a acționarilor cu următoarea ordine de zi.
1. Raportul administratorului
2. Raportul cenzorilor
3. Discutarea și aprobarea bilanțului contabil, a contului de profit și pierderi.
4. Stabilirea B.V.C. pe anul 2000.

Convocarea este pe data de 29.03.2000, ora 10,00, la sediul unității. În cazul în care prezența acționarilor nu este conform Legii AGA se reprogramează pentru a doua zi, la aceeași oră și în același loc.

Acționarii care nu pot fi prezenți pot fi reprezentanți prin procură care se găsește la sediul societății.

Relații la telefon: 462434.

Cons. de administrație
(Ag. Sântana)

eta - 2u computer
OFERTĂ SPECIALĂ
475 USD + TVA
CARCASĂ AT 200W
AMD K6-2 450MHz
HDD 4,3GB UDMA
PLACA VIDEO 4MB AGP
FDD 3,5"/1.44MB
SDRAM 32MB Pc100
MONITOR 15" Color
TASTATURA
MOUSE + PAD
- CALCULATOARE
- IMPRIMANTE
- RETELE
- SOFT
- SERVICE
ARAD, CLOSCA 2
Tel./Fax.: 251838
INTRARE DE PE B-DUL REVOLUTIEI
... si in rate pina la 36 luni cu doar 10% AVANS !!!!!!!

S.C. SCAR COMPANY SRL
ANGAJEAZĂ
● LUCRĂTOARE PENTRU BOBINAT VÂRSTA MAXIMĂ 35 ANI
● VORBITOR DE LIMBA GERMANĂ
Inf. tel. 286782.
Str. A.M. Guttenbrunn nr. 129, Arad.
(1287561)

SCA UTVINIȘ SA
vinde din producție proprie sămânță de porumb hibridul ANDREEA, cel mai bun hibrid românesc recomandat pentru vestul țării la preț fără concurență (24.000 lei/kg inclusiv TVA).
Informații la telefon: 217164.
(2967152)

Societatea ANNO SRL
◆ *Comercializează o gamă variată de radiatoare din import* OȚEL, ALUMINIU - DUNAFERR, ACURAD, XHENIA, precum și materiale din CUPRU, FIER, HENCO pentru instalații de apă și încălzire.
◆ *Vinde* ȚIGLE IMPORT UNGARIA: TANGO, CSÁRDÁS, KERINGŐ
◆ *Angajează:* VÂNZĂTOR pentru magazin - cu experiență în domeniu, cunoscător de limba maghiară.
INFORMAȚII:
ARAD, Str. ANDREI ȘAGUNA Nr. 52.
(4508910)

NON STOP
OANA
23 ANI
JOACĂ - TE CU MINE...
SEX PLAY
891.999

Atletism

GHIȚĂ GUȘET, CU GÂNDUL LA FINALA OLIMPICĂ

Unul dintre cei mai valoroși atleți arădeni din ultimii ani, aruncătorul de greutate Gheorghe Gușet, legitimat la „Asociația Atletismul Arădean“, clasat pe locul 5 la recentele Campionate Europene de sală de la Gent (Belgia), a profitat de cele câteva zile libere și a dat o fugă până la Arad. Profitând de aceasta, am purtat o scurtă convorbire despre ce a fost, adică „europenele“ și ce va fi, respectiv Jocurile Olimpice de la Sydney, din toamna acestui an.

– Ghiță, felicitări pentru locul 5 ocupat la „europenele“ de sală. Este cea mai bună clasare a ta la un concurs de un asemenea nivel. Cum a fost?

– În primul rând calificările pentru intrarea în finală au fost foarte grele și asta pentru că la start s-au prezentat 24 de concurenți. În calificări am aruncat 19,57 metri și am intrat în finală de pe locul 7, din 8 finaliști câți sunt admiși la concursurile de sală, față de 12, în aer liber.

– În finală, cea mai lungă aruncare a ta a măsurat 20,21 m.

– Da, am început finala cu 20,14 m, apoi am continuat tot cu aruncări de peste 20 de metri, 20,11 și 20,02, pentru ca a patra aruncare să fie cea mai bună, ultimele două le-am depășit. La constanța acestor aruncări, dacă îmi ieșea un rezultat apropiat recordului meu național stabilit în iarna acestui an, de 20,83 m, puteam să vin pe locul 2, dar astea sunt concursurile, cu imprevizibilul lor și așa m-am clasat pe locul 5.

– Ai fost devansat de doi aruncători fără un palmares grozav. Ce s-a întâmplat?

– Așa este, pe locul 3 s-a clasat spaniolul Manuel Martinez, cu 20,38 m, iar pe locul 4, cehul Miroslav Menci, revenit în concursuri după doi ani de suspendare, care m-a întrecut cu 2 centimetri. Amândoi au prins o singură aruncare peste 20 de metri, suficient, însă, să treacă înaintea mea.

– Ce planuri ai pentru sezonul în aer liber?

– Plec la Poiana Brașov pentru pregătirea sezonului de vară, care începe în luna mai, cu concursurile de Grand Prix, foarte importante în perspectiva Jocurilor Olimpice. Vreau să particip la cât mai multe și să prind finala G. P. de la Doha (Quatar), care va avea loc după Olimpiada de la Sydney.

– Cu ce gânduri mergi la Jocurile Olimpice?

– Dorința mea este să mă clasez între primii 6, dar până atunci îmi doresc să fiu sănătos și să nu mă accidentez. Pentru finala olimpică mi-am propus o aruncare de peste 21 de metri.

– Mult succes, Ghiță!

ALEX. CHEBELEU

ÎNCĂ UN ANTRENOR ITALIAN LA UTA

Printr-un comunicat de presă, primit ieri la redacție de la F. C. UTA, am fost înștiințați de sosirea la Arad a unui alt antrenor italian. Nu, nu vă speriați, nimeni nu l-a demis pe Antonucci, nu e săptămâna și antrenorul (nou) la clubul fanion al Aradului. Este vorba de un colaborator și, probabil, prieten al „observatorului de Napoli”, dl. Sergio Rossi, cel care se va ocupa de pregătirea tuturor portarilor la F. C. UTA.

Din comunicat reiese că, citâm: „dl. Rossi este în prezent antrenorul portarilor de la naționala Republicii San Marino”. Acum, ceva nu înțelegem, el este detașat la UTA? A renunțat la naționala San Marino? Ori, poate, lucrează în paralel, când la Arad, când în San Marino...

În trecut, dl. Rossi a mai antrenat portari la diverse echipe (nu se precizează nimic concret în comunicat) și momentan este component al Comisiei UEFA de studiu al portarilor. Nu ne rămâne decât să-i urăm mult succes italianului Rossi.

D. SCRIDON

FOTBAL INTERNAȚIONAL

Franța - etapa a 28-a

Le Havre-Metz 1-0; St. Etienne-Rennes 1-0; Nantes-Strasbourg 3-1; Marseille-Bordeaux 0-2; Sedan-Paris S.G. 1-1; Bastia-Montpellier 1-0; Auxerre-Monaco 0-2; Nancy-Lyon 1-0; Lens-Troyes 0-1.

În clasament: 1. Monaco 58 p.; 2. Lyon 45 p.; 3. P.S.G. 43 p.

Italia - etapa a 25-a

Bologna-Venezia 1-1; Lazio-Inter 2-2; Cagliari-Roma 1-0; Milan-Verona 3-3; Perugia-Lecce 2-2; Piacenza-Juventus 0-2; Reggina-Udinese 0-0; Torino-Fiorentina 1-0; Bari-Parma 0-1.

Pe primele trei locuri: 1. Juventus 56 p.; 2. Lazio 50 p.; 3. Inter 47 p.

Spania - etapa a 28-a

Real Madrid-FC Sevilla 3-1; Athletic Bilbao-Barcelona 0-4; Racing Santander-Zaragoza 1-2; Espanyol-Celta Vigo 3-0; Alaves-Real Sociedad 2-1; Betis Sevilla-Rayo Vallecano 1-1; Valladolid-Atletico Madrid 1-0; Numancia-Oviedo 1-1; Deportivo La Coruna-Valencia 2-0; Malaga-Mallorca 0-0.

În clasament: 1. Deportivo 52 p.; 2. Alaves 48 p.; 3. Barcelona 47 p.

De la un stadion la altul

„AM AJUNS CIUCĂ DE MĂCIUCĂ“

▼ FC UTA s-a prezentat lamentabil la Motru, în fața unei echipe ce cu greu s-ar menține... în seria a IV-a a Diviziei C. „Alb-roșii“ au sfidat sportul rege, părând o echipă de cartier, adunată în pripă, pentru un joc oficial. Nu știm ce ar putea aduce nou în joc antrenorul Antonucci, dar ceva trebuie schimbat, că așa nu se mai poate. ▼ Apărarea a fost „varză“, la mijloc nu s-au legat trei pase, iar atacanții nu au câștigat nici o minge. ▼ Doar la capitolul echipament UTA s-a prezentat mai bine, Almășan et company evoluând pentru prima oară într-un superb echipament verde-galben-negru. Numai că ținuta fotbaliștilor nu putea juca de una singură. ▼ La prezentarea echipelor, crainicul stadionului din Motru l-a botezat pe noul antrenor al UTA-ei: Antonovici. Nu ne mirăm, la cât de cunoscut este... ▼ Să remarcăm și prezența a 40 de suporteri arădeni la Motru, care au plecat spre casă dezamăgiți de nonevoluția favoriților. ▼ La meci a asistat și omul de încredere al italienilor, Luigi Piedimonte, care, se pare că nu prea poartă noroc echipei în deplasări. ▼ La sfârșitul meciului, Dan Ifrim - maseurul UTA-ei - concluziona foarte bine: **„Am ajuns ciucă de măciucă“**. Fără comentarii! ▼ La orizont apare jocul de pe teren propriu cu Flacăra Vâlcea. Aparent ușor, meciul poate fi transformat într-un chin, în cazul în care elevii lui Antonucci vor repeta tentativa de fotbal de la Motru. Așadar, atenție băieți, meciul nu e dinainte câștigat.

DANIEL SCRIDON

TALENTUL DE A NE PIERDE... TALENTELE

● Deși cu riscul că s-au supărat unele persoane din cadrul clubului Telecom, noi continuăm să credem că jocul de duminică nu a reflectat valoarea echipei „telefoniste”, care mai mult nu a vrut decât nu a putut. Dar cum legea compensației funcționează - din păcate - încă foarte bine în întrecerile sportive din România și având în vedere că următoarea deplasare va avea loc la Certej, echipă foarte liniștită ca poziție în clasament și din același județ cu Cetate Deva, presupunem că cele 3 puncte puse în joc nu au cum să scape trupei conduse de „Miță” Țârlea. Asta rămâne de văzut! ● Nicolae Mitu a revenit după 4 ani la echipa arădeană, unde și-a întâlnit alți 3 foști coechipieri de la UTA în perioada, melancolică pentru orice suporter arădean, când la Arad erau învinse Dinamo, Rapid sau Steaua. Deci Mitu a evoluat după 4 ani alături de Grad, Szell sau Riviș și, deși echipa a evoluat slab, Nicolae Mitu ne-a readus aminte de driblingurile și centrările din perioada lui de glorie, servindu-l excelent pe N. Rus la golul „telefoniștilor” sau punându-și coechipierii în situații bune de a marca. ● Nu putem trece cu vederea evoluțiile bune ale lui Grozav și Turcan, de la Cetate Deva, doi jucători care au plecat pe ușa din dos ai „Bătrânei Doamne” din Arad, demonstrându-se astfel, dacă mai era nevoie că Aradul fotbalistic este foarte priceput în a-și pierde talentele proprii, pentru a-i înlocui cu nonvalori din eșaloanele inferioare ale altor județe. Ceilalți doi arădeni din lotul devan sunt Marius Ardelean care a evoluat 18 minute și Porumboiu care nu a fost nici pe bancă.

LUCIAN DĂNILĂ

STUDENȚII ȘI-AU FĂCUT SINGURI VIAȚA GREA

◆ Pierzând în fața codașei Metalurgistul Cugir, „Universitatea“ Arad își creează mari emoții în perspectiva viitoarelor etape. Chiar dacă în prezent pasivul la adevăr contabilizează un „-3“ relativ liniștitor, etapa viitoare va poposi în Aradul Nou ocupanta locului doi în serie, Telecom Timișoara care poate înrăutăți situația studenților. Și o va face în mod sigur dacă elevii lui Demian și Jivan vor repeta prestația penibilă din jocul cu Cugirul ◆ În partida de duminică improvizațiile din tabăra gazdelor nu au dat randament. În lipsa unui atacant autentic (Blăniță - accidentat) întreaga formulă de joc a suferit modificări. Aldea și Iftimie au fost trecuți din fundași - mijlocași, iar Folea și Georgiu din mijlocași - vârfuri. Iar când portarul Rusu greșește flagrant la ambele goluri - se alege praful. Antrenorul Marius Demian era extrem de agitat după meci. „Am făcut un joc execrabil în fața unui adversar slab. Jucătorii noștri sunt studenți - nu fotbaliști și nu au nimic comun cu fotbalul Diviziei C.“ ◆ De partea cealaltă bucurie de nedescris. Jucând pe o primă de 2 milioane de lei, cugirenii au învins pentru că au crezut în șansa lor. Cei doi „vulpoi“ din echipa oaspete Hegyi și Achim, fotbaliști cu vechi state în Divizia B, au dat lovitura de grație unei echipe care nu a găsit soluții de a-i anihila. Extrem de fericit s-a arătat antrenorul oaspeților, Octavian Mureșan: „Cu această victorie rămânem în cărțile salvării. Am învins cu 2-1 ca să moară toți dușmanii!“ Așa o fi?!

DACIAN TODUȚA

Baschet

WEST PETROM A AJUNS ÎN „CAREUL DE AȘI“

■ Pentru prima oară în istoria clubului, West Petrom Arad evoluează în „play-off”-ul campionatului Diviziei A de baschet masculin. ■ Mai mult decât atât, jucătorii pregătiți de Dragan Petricevic au reușit deja o performanță de excepție - accederea între primele patru echipe ale țării. ■ Semifinala a fost atinsă în urma victoriilor repurtate împotriva Socedului București, pe propriul teren. ■ Succesele au „venit“ într-o manieră categorică, nelăsând loc interpretărilor de orice fel, în pofida unor nemulțumiri legate de arbitraj, ale conducerii tehnice bucureștene. ■ Diferența dintre grupări a fost, oricum, prea mare, lucru vizibil în joc și pe tabela Sălii Sporturilor. ■ Păcat de incidentele din timpul meciului (retragerea pentru cinci minute a oaspeților) și de la final (încăierare generală), care nu fac cinste unor formații profesioniste. ■ Pe lângă conflictul dintre Marjanovic și Iheadindu, a mai existat un altul între antrenorul bucureștean Ioan Constantin și arbitrul Marian Oprea. ■ Starea de nervozitate a acestora s-a transmis tuturor jucătorilor, precum și spectatorilor, situația degenerând la încheierea partidei. ■ Prestația lui Milorad Kmezic, în cele două jocuri de la Arad, s-a dovedit a fi o surpriză plăcută pentru întreaga asistență. ■ Pivotul sârb este într-o formă ascendentă, fapt îmbucurător în perspectiva apropiatelor partide din penultimul act al campionatului. ■ Foarte bună și evoluția lui Veres (constant pe toată durata stagiunii) ca și a celorlalți pivoți, Burlacu și Apostol. În confruntarea de sâmbătă a strălucit, totodată, Marjanovic. ■ În ceea ce îl privește pe Miljan, cazul lui va fi dezbătut de Comisia pentru disciplină a Federației, miercuri. Din câte se pare, Marjanovic nu va fi suspendat, iar clubul va scăpa cu amendă și avertisment. ■ Ziua de sâmbătă a fost una fericită în viața baschetbalistului arădean Emil Spătar, care a pus capăt burlăciei. Sincere felicitări și „Casă de piatră!“. ■ Toate gândurile noastre se îndreaptă, de acum, spre semifinala cu CSU Petrom Sibiu, campioana en-titre a României. ■ Sperăm că „petroliștii“ vor repeta bunele prestații de la Arad, din fața Socedului și, de ce nu, vor răsturna „calculul hârtiei“, ținând cont (și) de indisponibilitățile sibienilor Bâcov și Tordai, accidentați.

ADRIAN HĂRȚĂU
DACIAN TODUȚA

Bubanja - exclus definitiv din lot

Ieri, președintele clubului B.C. West Petrom Arad, dl. Dinu Puf, ne-a anunțat că baschetbalistul Zeliko Bubanja a fost exclus definitiv din lotul antrenat de Dragan Petricevici, datorită repetatelor acte de indisciplină de care a dat dovadă.

Cum Bubanja mai avea contract până la vară cu formația „petrolistă”, pedeapsa este - practic - capitală, baschetbalistul sârb având ca ultimă „ispravă” participarea la bătaia din finalul partidei cu SOCED București.

L. S.

Polo

ASTRA ARAD S-A COMPORTAT ONORABIL ÎN „DUBLA” CU DINAMO

● La Bazinul „Delfinul”, Astra Arad a pierdut ambele confruntări cu campioana României, Dinamo București, lider autoritar și al prezentei ediții a Superligii Naționale de Polo. ● Arădenii au practicat un joc destul de bun, având în vedere și calibrul adversarului întâlnit sâmbătă și duminică, iar cu puțină concentrare în faza de atac, pe 3-4 superiorități numerice, se putea câștiga măcar unul din cele două meciuri. ● Din păcate, am remarcat din nou unele carențe în jocul Astrei, determinate de pregătirea nesatisfăcătoare, ambiția nefiind de ajuns pentru a-i „răpune” pe campioni. Atmosfera din tribunele bazinului acoperit „Delfinul” a fost plăcută pe parcursul ambelor întâlniri, cuplul de arbitri: Adrian Alexandrescu (Oradea) și Cristian Barabancea (București), conducând fără probleme ostilitățile din bazin. ● De altfel, la sfârșitul întâlnirilor, observatorul din partea F.R.P., domnul Paul Niculescu, s-a declarat mulțumit în prezența antrenorilor celor două formații de sportivitatea ce a domnit pe parcursul ambelor partide. Dar iată ce ne-a declarat antrenorul Astrei, Barbu Ghițan, cu privire la „dubla” cu Dinamo: **„Au fost două meciuri de mare angajament și de foarte bună factură tehnică. Rezultatul de duminică, când am pierdut greu cu 6-5, eu personal îl consider ca pe o victorie și țin să-i felicit pe băieți pentru disciplina de care au dat dovadă și modul în care au luptat. Absența căpitanului Răzvan Ionescu (suspendat) a contat enorm, însă remarc, din nou, jocul colectiv al echipei mele.”** ● Ultimele partide ale Astrei din acest campionat vor avea loc în compania Crișului din Oradea peste două săptămâni, la Arad.

CĂLIN MNERIE

Rezultatele etapei a XII-a

Crișul Oradea-Steaua București 8-4, 4-3; **Astra Arad-Dinamo 8-11; 5-6.**

Clasamentul

1. Dinamo	20	17	2	1	169-91	36
2. Crișul	22	14	1	7	204-99	29
3. Rapid	20	14	1	5	159-94	29
4. Steaua	20	13	0	7	183-85	26
5. Astra	**22**	**7**	**1**	**14**	**139-171**	**15**
6. CSM Cluj	18	4	1	13	91-138	9
7. Sportul	22	0	0	22	79-126	0

PUBLICAȚIE DE VÂNZARE

CIRCUMSCRIPȚIA FISCALĂ ȘI TREZORERIA INEU

Anul 2000, luna martie, ziua 27

În temeiul articolului 55 din O.G. 11/1996, privind executarea creanțelor bugetare, se face cunoscut prin prezenta, că în ziua de 27 martie 2000, orele 11,00, în localitatea Ineu, str. Republicii, nr. 16 SE VOR VINDE LA LICITAȚIE PUBLICĂ următoarele bunuri aparținând debitorului SC Ienopolis Co SRL:

Denumirea bunului mobil	Prețul minim de la care se pornește licitația (fără TVA)
1. Generator aburi cu 2 călcătoare	12.000.000 lei
2. Aerotermă	500.000 lei
3. Mașină de cusut PFAF cu două ace, 2 buc.	8.000.000 lei/buc
4. Mașină de cusut Juki, 5 buc.	8.300.000 lei/buc.
5. Mașină de cusut nasturi	4.000.000 lei
6. Mașină de cusut liniară Metalotehnica, 2 buc.	700.000 lei/buc.
7. Mașină de cusut liniară Textima, 2 buc.	1.000.000 lei/buc.
8. Triploc 3 fire Metalotehnica	1.000.000 lei
9. Triploc 5 fire Rimoldi	9.000.000 lei
10. Uberdek Textima	3.000.000 lei
11. Cheita Singer	8.500.000 lei
12. Mașină cusut PFAF cu două ace	10.000.000 lei
13. Butoniera Juki	8.000.000 lei
14. Triploc 5 fire	1.000.000 lei

RELAȚII SUPLIMENTARE SE POT OBȚINE LA CIRCUMSCRIPȚIA FISCALĂ ȘI TREZORERIA INEU, STR. REPUBLICII NR. 16, TEL. 057/511553

(Ag. Ineu)

CaliPEST

Fii strângător

5.000
AECTRA
CaliPEST
5.000

AECTRA
te face câștigător

NOU!

AECTRA Agrochemicals lansează extraordinarul program **CaliPEST** pentru cei care își desfășoară activitatea în agricultură. Achiziționează produse distribuite de **AECTRA**, strânge bancnotele **AECTRA** și devii participant la programul **CaliPEST**. Fără tragere la sorți poți câștiga un autoturism Renault sau poți merge într-o excursie acolo unde doar miliardarii ajung.

Și asta nu-i tot!

Programul **CaliPEST** se desfășoară pe o perioadă de 5 ani, ceea ce înseamnă șanse de a câștiga mai multe premii importante.

Detaliile suplimentare, condițiile de participare și regulamentul programului **CaliPEST** se pot obține din pliantul distribuit de reprezentanții zonali ai companiei **AECTRA Agrochemicals**.

Participă la **CaliPEST**!

Achiziționează pesticidele distribuite de **AECTRA** și alege-ți premiul.

AECTRA AGROCHEMICALS
Sediul central: (01) 312.27.89
Reprezentant local: Gheorghe Benea 094.657.710

CREȘTE ȘI OCROTEȘTE AECTRA Agrochemicals

891888
GRATIS 20" - 7500 lei / 30"
SEX
ABSOLUT NOU
BIZAR

S.C. AGRIROM S.R.L.

cu sediul în
Str. Vasile Milea

ANGAJEAZĂ:

- **CONTABIL ȘEF**
- **CONTABIL(Ă) în următoarele condiții:**

- absolventă a Facultății de Științe Economice, secția Finanțe - Contabilitate
- vârsta maximă 35 ani
- vechime în domeniu minim 3 ani

Oferim: condiții de muncă, salarizare deosebită

Informații la telefon: 250880 zilnic orele 15,00-17,00.

(4508942)

S.C. ARBEMA S.A. ARAD

Str. Calea Aurel Vlaicu nr. 270/272

SCOATE LA VÂNZARE URMĂTOARELE AUTOVEHICULE ȘI UTILAJE

1. Autoutilitară Roman 10215 F. 8 tone an. fabric. 1992
2. Autoizotermă Roman 10215 F. 8 tone an. fabric.1991
3. Automobil mixt ARO 10 5 persoane an. fabric. 1996
4. Motostivuitor U.M.T. 1,5 tone an. fabric. 1986

Menționăm că cele precizate mai sus sunt în stare bună de funcționare. Autovehiculele și utilajele pot fi văzute la sediul firmei zilnic de luni până vineri între orele 14,00-15,00, începând cu data de 07.03.2000. Persoana de contact Haidamac Ion.

Tel: 094 394597 sau 272850.

(4508948)

S.C. AGROINDUSTRIALA SA NĂDLAC

Vinde la licitație publică în data de 23.03.2000, ora 10,00

- 8 buc. tractoare - U 650
- 5 buc. autobene - 10215
- 20 buc. remorci
- 2 buc. remorci cisterne RC - 3,6
- 2 buc. SPC - 6
- 1 buc. cultivator CTU - 6
- 1 buc. GD 3,2

și alte utilaje nevândute la licitația precedentă.

Licitația se va repeta în fiecare zi de marți.

(Ag. Nădlac)

891.001
ador
SEXUL
TOTAL
NOU
SPECIAL
Gratuit 20 sec.
Tarif: 7.700 lei / 30 sec.

100% HARD SEX
GRATIS 20" - 7550 lei / 30"
Fă-o cu mine!
SEX PLANET
89.18.18
INTERZIS MINORILOR

SEX - PHONE
GRATIS 20" - 7450 lei / 30"
Punem-o! Acum!!!
891.393
DOAR PENTRU ADULTI

SUNĂ-MĂ ACUM
NEW-HOT
...tu ești partenerul meu...
891.666
GRATUIT 20 sec.
Tarif: 7.700 lei / 30 sec.

ÎN DIRECT
SEX TOTAL
Fă-mă
ACUM
89-15-15
GRATUIT primele 20 secunde
Tarif - 7650 lei / 30 secunde
INTERZIS MINORILOR

SUNĂ ACUM
NOU în ARAD
plăceri interzise
891.300
GRATUIT 20 sec.
Tarif: 7.650 LEI / 30 sec.

A. J. V. P. S. Arad

Organizează concurs pentru ocuparea a două posturi de

PAZNIC

de vânătoare și pescuit

Condiții de înscriere:

- absolvent al unei școli silvice, veterinară sau zootehnică.
- permis de conducere pentru tractor.
- cazier fără antecedente.
- stagiu militar satisfăcut
- obligația de a locui la cantonul de vânătoare, preferință cei cu familie.
- fișă medicală cu specificația „port armă"
- de preferință membru vânător.

Dosarul se va depune la sediul AJVPS Arad, str. Mărășești nr. 6, până la data de 31.03.2000 și examenul în data de 03.04.2000.

Relații suplimentare la sediul AJVPS Arad. (1287680)

S.C. ZAHĂR S.A. Arad

vinde prin magazinele proprii de la sediul societății, din Fabrica veche, din Complexul Comercial Jackson și din Piața Catedralei:

- zahăr ambalat la pungi de 1 kg - 8.200 lei cu TVA inclus
- zahăr ambalat la pungi de 2 kg - 8.150 lei/kg cu TVA inclus
- zahăr ambalat la pungi de 5 kg - 8.100 lei/kg cu TVA inclus
- zahăr ambalat la sac de 50 kg - 8.000 lei/kg cu TVA inclus
- zahăr la pliculețe 1 kg - 17.800 lei cu TVA inclus
- zahăr la pliculețe 3 kg - 15.800 lei/kg cu TVA inclus
- zahăr la pliculețe 5 kg - 15.700 lei/kg cu TVA inclus
- concentrate de suc (toate aromele) - 14.000 lei/kg cu TVA inclus
- concentrate în vrac - 10.000 lei/kg cu TVA inclus
- var bulgări - 1.000 lei/kg cu TVA inclus

Vânzările de zahăr en-gros se fac la prețuri avantajoase și se negociază la sediul societății.

Zahărul este fabricat din sfeclă de zahăr, din producția anului 1999, de cea mai bună calitate.

Informații la telefon: 247902, 246707.

(1287679)

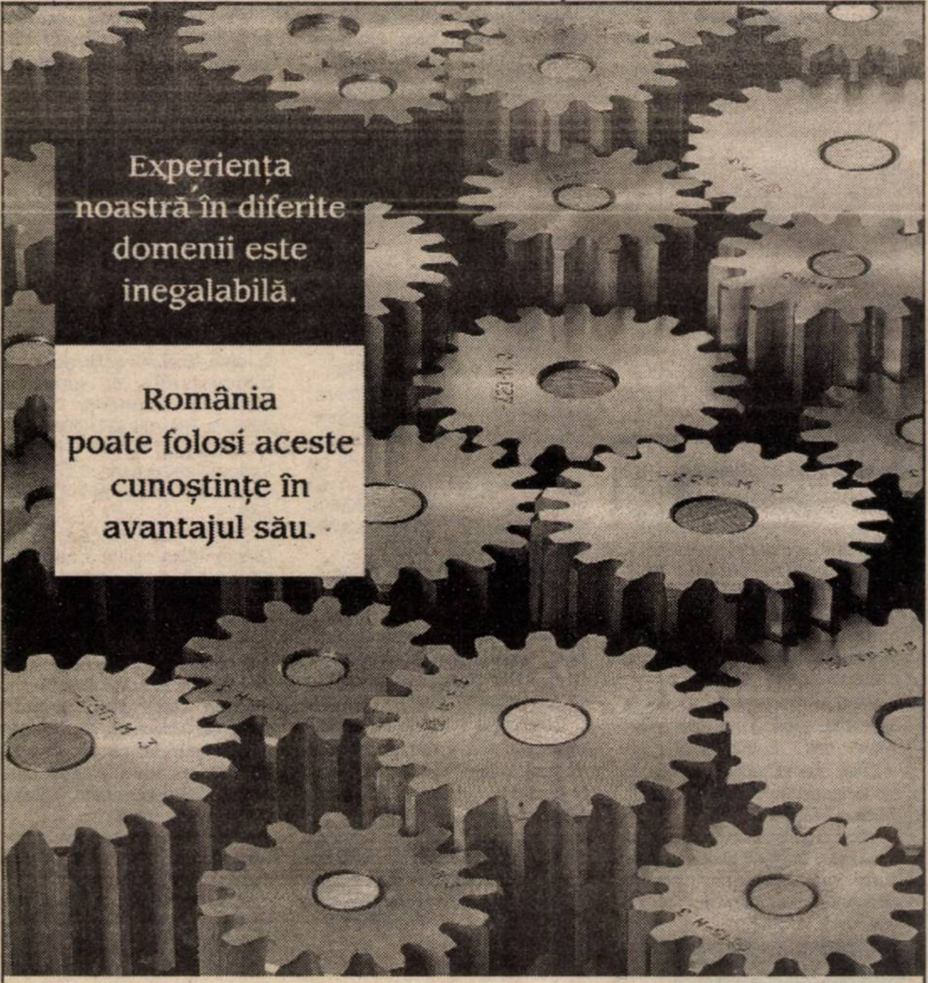
Experiența noastră în diferite domenii este inegalabilă.
România poate folosi aceste cunoștințe în avantajul său.

De-a lungul anilor, ne-am preocupat de cunoașterea unei mari varietăți de sectoare, precum și de modul lor de funcționare. De aceea, ABN AMRO Bank Romania, ABN AMRO Securities Romania și ABN AMRO Corporate Finance Romania sunt experți recunoscuți în diverse domenii, precum telecomunicații, energie electrică, aeronave, instituții financiare și bunuri de larg consum. România poate folosi această experiență pentru a-și crea un avantaj puternic din oportunități complexe de afaceri.

Pentru informații suplimentare, puteți contacta ABN AMRO în: București - (40 1) 20 20 400, Arad - (40 57) 213 222, Brașov - (40 68) 472 210, Constanța (40 41) 541 020, Cluj - (40 64) 413 300, Ploiești - (40 44) 111 233, Timișoara - (40 56) 290 777.

ABN·AMRO · *The Network Bank* ·

Firma de renume în domeniul confecțiilor textile, localizată în Timișoara,

ANGAJEAZĂ:

DIRECTOR OPERAȚII

CONDIȚII:

- studii superioare tehnice de specialitate confecții
- minim 2 ani experiență în domeniu
- vârsta maximă 35 ani
- cunoștințe de lb. engleză sau germană

SE OFERĂ:

- salarii extrem de motivate
- mașină de serviciu
- posibilități de dezvoltare profesională și promovare
- alte pachete salariale compensatorii

Cei interesați sunt rugați să trimită o scrisoare de intenție și C.V. prin fax la nr. 056-190190 până la data de 28.03.2000.

(1287678)

SZEGED **KA**

KOVACS AUTO

Szeged: str. Kossuth L. SGT. 83 Tel. 62-468444

Mako: Str. Uri 5/B 62-219921

Comercializăm piese pentru toate tipurile de mașini.

Avem posibilitatea de a facilita onorata clientelă din România cu o **REDUCERE** de **20%** din prețul pieselor cumpărate de la noi.

Vânzările le executăm **EN-GROSS** și **EN-DETAIL**.

Apelați cu încredere la serviciile magazinelor noastre, din Szeged și Mako, și veți fi mulțumiți de încrederea pe care ne-ați acordat-o.

(4508947)

LINFLEUR ROM

S.C. LINFLEUR ROM S.R.L.

ORGANIZEAZĂ

începând cu data de 20.03.2000 preselecție pentru ocuparea postului de ***SECRETARĂ-DACTILOGRAFĂ.***

CONDIȚII MINIME:

▼ cunoașterea limbii italiene - scris și vorbit; ▼ cunoștințe operare calculator (Word, Excel); ▼ vârsta maximă 35 ani.

AVANTAJE:

▼ cunoașterea limbii germane.

C.V. se va depune, începând cu data de 09.03.2000, la sediul societății din Calea Lipovei, nr. 187.

Informații suplimentare zilnic 9,00-15,00. tel. 219822 și 219820.

(4508927)

S.C. VIENNA S.R.L. P.L. Arad

Angajează: CASIER-FACTURIST

CERINȚE:

- studii medii sau superioare
- cunoștințe operare pe calculator
- cunoștințe de contabilitate primară
- fără abateri disciplinare
- vârsta max. 35 ani

Cererile însoțite de C.V. se vor depune până la data de 16.03.2000 prin fax 057/288.212.

(4508950)

INTERAMERICAN

Societate de asigurări
AGENȚIA ARAD

ANGAJEAZĂ

- **Asistent manager (1 loc.)**
- **Unit manager (1 loc.)**
- **Inspector asigurări (3 loc.)**
- **Consultant asigurări (nelimitat)**

CONDIȚII:

- studii superioare (pentru [illegible]stent și unit manager);
- studii medii (pentru insp[illegible]r și consultant).

RELAȚII SUPLIM[illegible]NTARE LA TEL: 233885.

(2967151)

ANIVERSĂRI

Cu ocazia împlinirii a 24 de primăveri, pentru RÖDEL FLORINA (PALEA), mama, sora, fratele, Costel, îi urează un călduros „LA MULȚI ANI". (6552)

VÂNZĂRI APARTAMENTE O CAMERĂ

Vând garsonieră, îmbunătățită, et. I + garaj autorizat, 6 Vînători. Telefon 256049, după ora 16. (5879)

Vând garsonieră Vlaicu, proaspăt renovată, ocupabilă imediat, 4.190 DM. Telefon 237048. (6196)

Vând garsonieră cf. I, Piața Agroalimentară, parter înalt, 7.800 DM.Telefon 253364. (6614)

Vând apartament una cameră, Grădiște, bloc cărămidă, cu îmbunătățiri, et. II. Telefon 223277, 257664 sau 092/784.573. (6218)

Vând garsonieră confort I, zona Vlaicu. Telefon 243062. (6488)

Vând garsonieră confort I, preț acceptabil.Telefon 259112. (6477)

Vând garsonieră etaj IV, mobilată (Lacului), 12.500 DM. Telefon 249806. (6538)

Vând garsonieră confort I, etaj III, zugrăvit și vopsit proaspăt, zona Confecții. Telefon 251796, după ora 17. (6559)

Vând apartament 1 cameră (casă) central, 6.500 DM. Telefon 243641. (6572)

VÂNZĂRI APARTAMENTE DOUĂ CAMERE

Vând apartamen[illegible] (3) camere, ultracentral, zon[illegible] excepțională, et. 2/2, 85 m[illegible] [illegible]deal firmă sau locuință. Telef[illegible] 254928. (6633)

Superocazie[illegible] Vând apartament 2 camere, cf. I, ultracentral, 17.500 DM, negociabil, parchet, faianță. Telefon 270856. (6614)

Vând apartament 2 camere, amenajat stil occidental, str. Miron Costin, et. III, preț 26.000 DM, negociabil. Telefon 094.160.581. (5673)

Vând urgent apartament 2 camere, Alfa, îmbunătățit, parter. Telefon 094.803.940. (6038)

Vând urgent apartament 2 camere, Vlaicu, 9800 DM. Telefon 253364. (5756)

Vând sau închiriez termen lung, apartament 2 camere, mobilat, toate condițiile, plata anticipat. Telefon 266807. (6220)

Vând apartament 2 camere, preț negociabil. Telefon 253387. (5732)

Timișoara, vând apartament 2 camere, parter, zonă liniștită. Telefon 275483. (6075)

Vând apartament 2 camere, Făt-Frumos, etaj II, cu-fără garaj. Telefon 092.631.421, după ora 19. (6444)

Vând 2 camere, Podgoria, parchet, etaj 2, preț foarte bun. Telefon 253326. (6468)

Vând apartament 2 camere, Micălaca 300; 17.000 DM. Telefon 270872. (6468)

Vând apartament 2 camere, confort I, parter, str. Abrud, bun privatizare. Telefon 094.958.818. (6501)

Vând apartament 2 camere, zona 300 Micălaca (Faleza); negociabil. Telefon 269001. (6525)

Vând apartament 2 camere, decomandat, ultracentral, str. Banu Mărăcine. Telefon 235017. (6532)

Vând apartament 2 camere, semidecomandat, etaj 10, Vlaicu. Telefon 256859. (6536)

Vând apartament 2 camere, ultracentral, 16.000 DM. Telefon 210366; 094.245.572. (6576)

VÂNZĂRI APARTAMENTE TREI CAMERE

Vând apartament Smantha, 3 camere, îmbunătățit. Telefon 234510, 092 621 312. (6172)

Vând urgent apartament 3 camere, Alfa, 15.800 DM, negociabil. Telefon 270856. (6614)

Vând apartament Samantha 3 camere, deosebit, preț convenabil, situat Arad, Piața Sporturilor, nr. 10, bl. 25, ap. 56, vizibil orele 18-22. Telefon 254097 sau 092.344.863. (5440)

Vând apartament 3 camere, et. I, str. Spitalului, preț 40.000 DM. Telefon 253670. (6131)

Vând apartament Samantha, 3 camere, cu garaj, Praporgescu. Telefon 232675. (5956)

Vând apartament 3 camere, central, parchet, orientare curte, 26.000 DM. Telefon 253326. (6468)

Vând apartament 3 camere, zona Vlaicu. Informații telefon 281064. (6484)

Vând urgent apartament 3 camere la preț de 2, Micălaca - Miorița, etaj 3/4, confort I, preț 17.500 DM negociabil. Telefon 279718; 094.542.931. (6498)

Vând apartament 3 camere, în localitatea Sebiș. Telefon 421230. (0347011)

Vând apartament 3 camere, Micălaca, bloc 716, etaj I, ap. 8, cu garaj dublu; 21.000 DM. Telefon 265273; 092.944.845. (6514)

Vând apartament 3 camere, semidecomandat, Vlaicu + garaj. Telefon 246288; 094.773.780. (6519)

(Continuare în pagina 14) ☛

(Urmare din pagina 13)

Vând apartament 3 camere, decomandat, Vlaicu, bloc X28, ap.26; 17.000 DM negociabil. Telefon 244174. (6528)

Vând apartament 3 camere, bloc 341, etaj III, ocupabil. Telefon 249806; 094.778.462. (6538)

Vând apartament 3 camere, decomandat, Alfa, bloc 84, ap. 9, etaj 2, sc. A. Telefon 277509. (6556)

Vând apartament 3 camere, etaj 2, bloc X 36. Telefon 247429. (6558)

Vând apartament 3 camere, confort I, la cheie, modern, Vlaicu, 23.000 DM negociabil. Telefon 094.828.934. (6570)

VÂNZĂRI APARTAMENTE PATRU-CINCI CAMERE

Vând apartament 4 camere, amenajat, stil occidental, etaj I, bloc contorizat, Aradul Nou. Telefon 282854. (5859)

Vând apartament 4 camere, îmbunătățit, bun privatizare. Informații orele 16-20, telefon 514091. (6475)

Vând apartament 4 camere, în Asociație, garaj, zona Romanilor. Telefon 094.778.462. (6538)

Vând apartament 4 camere, în stil occidental, salteluță, pătuț. Telefon 247004. (6535)

Vând urgent, ieftin, apartament 4 camere, Bușteni, acoperiș țiglă, curte închisă, cu loc parcare acoperit, boxă, interfon. Telefon 094.828.934. (6570)

VÂNZĂRI CASE

Vând casă, ultracentral, singur în curte, excelent pentru construcție firme. Telefon 272626; 092.281.508. (5145)

Vând casă, Pîrneava, 2 apartamente, apă, baie, gaz, grădină 1.000 mp, preț convenabil. Informații telefon 094.555.452. (5208)

Vând casă mare + depozit 1500 mp construcție 1993 - 1994, Aradul Nou. Telefon 092.207.518. (5981)

Vând casă, stare bună, localitatea Variașul Mic, trei camere, bucătărie, baie, antreu, terasă, garaj, anexe și un ha grădină. Telefon 256195; 276957. (6369)

Vând casă Nădlac, str. Mărășești, nr. 12, 5 camere, dependințe, 1.600 mp, teren aferent, încălzire proprie, preț convenabil. Telefon 254097 sau 092.344.863. (5240)

Casă de vânzare, 4 camere, bucătărie, grădină și alte anexe, Pecica str. Dumici nr. 289. Telefon 469758. (5944)

Vând casă, central, parter-Alimentara, striptease, etaj-apartament. Telefon 234862. (5920)

Vând casă, complet mobilată, mansardată, toate utilitățile, Grădiște. Telefon 092.275.276. (6122)

Vând casă cu grădină, cu căpșuni, Covăsânț. Telefon 094 181 861. (6216)

Vând casă cu grădină, 2 camere, bucătărie, cămară, coridor, pivniță, anexe gospodărești, stradal, zonă înaltă, str. Ulmului nr. 15A, 40.000 DM. Telefon 231985, după ora 19. (6398)

Vând casă în Cuvin nr. 416, ocupabilă imediat, toate dependințele. Telefon 461520. (6408)

Vând casă mare, garaj, etc., posibilități deosebite pentru activități comerciale, str. Brezoianu nr. 1 (colț cu Poetului). Telefon 094 180 071. (6097)

Vând urgent casă în Gai, str. Ion Creangă nr. 27. (6222)

Vând casă, comuna Șofronea nr. 467. Informații telefon 464497. (3231534)

Vând casă, tip vilă, str. Andrei Șaguna. Informații telefon 211578 sau 211449. (4161)

Vând casă cu etaj, Gai, 46.000 DM, grădină, pomi, posibilitate gaz, negociabil. Telefon 274767. (5223)

Vând casă 5 camere, bucătărie, 3 antreuri, baie, 2 terase, pivniță, anexe, 724 mp, grădină, gaz, trifazic, apă, preț la vedere, Sânicolaul Mic. Telefon 288164. (5141)

Vând casă în Pecica, lângă Liceul Gheorghe Lazăr. Telefon 468983. (6119)

Vând casă nouă, cu etaj, Miorița, toate utilitățile. Vând casă cu 2 spații comerciale, Piața Soarelui, toate utilitățile. Telefon 092/621.611, 092.292.559. (4989)

Vând casă 4 camere, grădină, în Grădiște, preț 62.000 DM negociabil. Telefon 276724. (6384)

Vând casă etaj, 4 camere, dependințe, grădină, Pecica. Telefon 093 226 592. (4873514)

Vând (schimb + diferență cu apartament 2-3 camere), casă etaj, gaz, grădină; preț 50.000 DM. Telefon 095.608.147; 287398. (6487)

Vând urgent casă 3 camere, grădină, cartier Poltura. Telefon 248581. (6505)

Vând casă, anexe, garaj, grădină, pomi, vie; 20.000 DM; Cadaș, str. Vadului, nr. 16. Telefon 278491. (6509)

Vând casă + loc de casă, grădină, gaz, apă, 4 camere; schimb cu apartament + diferență; preț negociabil. Telefon 212436, str. Mestecăniș, nr. 70. (6518)

Vând casă 4 camere, comuna Șeitin + baie, terasă, renovată recent. Telefon 092.847.820. (6528)

Vând în Lipova, casă pe str. Semenic, nr. 9. Telefon 092/626.186. (2967019)

Vând casă în Miniș, nr. 178, cu etaj, anexe, cablu, satelit și apă curentă. Telefon 461252. (2967020)

Vând urgent casă mare, 3 camere, baie, bucătărie, garaj, curte mare, str. Pionierilor, nr. 10; prețul se negociază. Telefon 210540. (6542)

Vând casă 3 camere, bucătărie, garaj, grădină mare, Gai, str. Faurilor, nr. 93. Telefon 272393. (6543)

Vând casă cu ieșire spre câmp, Ghioroc. Telefon 461282. (6544)

Vând CASĂ cu spații comerciale, BAR NOAPTE (toate dotările). Telefon 211414. (6561)

VÂNZĂRI SPAȚII COMERCIALE

Vând bar în Grădiște, în stare de funcționare, program non stop, dotat complet, suprafață 26 mp, 2 încăperi + terasă. Informații după ora 14, telefon 057/259123. (5906)

Vând spațiu comercial, dotat cu bar, bucătărie în Ștrandul Neptun. Telefon 092.744.730. (6368)

Vând spațiu comercial 100 mp, vitrină frig orizontală, cu 2 motoare, aparat înghețată 1 braț; Ford Tranzit pentru persoane, stare foarte bună; expresou cafea 3 brațe; toate în Vladimirescu. Telefon 092.758.964. (6023)

Vând (închiriez) spațiu central. Informații telefon 092.538.918. (6402)

Vând gheretă amenajată bar, avantajos, dozator suc, 4 brațe. Telefon 288140. (5915)

Vând ieftin spațiu comercial pe Ștrand Neptun. Telefon 092/301.798. (5864)

Vând spațiu comercial sau garaj dublu, pe Bulevard. Telefon 222786. (6427)

VÂNZĂRI TERENURI

Vând teren arabil 3,5 ha-Zimandul Nou; 1 ha-Păuliș; 0,5 ha Odvoș, cu număr casă (loc agrement) cu rețea curent trifazic. Telefon 260798, Arad. (5868)

Vând teren intravilan, 600 mp, Micălaca. Telefon 262619. (6108)

Vând urgent teren intravilan, 625 mp, posibilități apă, curent, gaz. Informații pe str. Ceahlău, nr. 6. Telefon 230483. (6490)

Vând grădină în Curtici 1091 mp. Informații telefon 281706 luni - vineri orele 8-10. (6516)

Vând teren în Arad, Micălaca, intravilan, pentru construcție, suprafața 215 mp. Telefon 265989, după ora 19. (6555)

VÂNZĂRI AUTO

Vând Ford Transit 2,5 D, an 1988, înmatriculat. Telefon 094/566.859. (6604)

Vând Lada 1500, stare foarte bună, 2.100 DM negociabil. Telefon 094.392.557. (5959)

Nu-ți mai fă griji, CAUCIUCURILE de care ai nevoie, sunt la mine, IEFTINE și BUNE, toate dimensiunile, cu garanție, aduse din Germania. Telefon 259339; 094.706.321. (6006)

Vând Opel Vectra GT 1991, înmatriculat recent, 8.500 DM, negociabil. Telefon 092 424 083. (5661)

Vând Opel Omega B Turbo Diesel, înmatriculat recent persoană fizică, geamuri, oglinzi electrice, servo ABS clima, lemn de mahon, central, sistem alarmă, genți aluminiu, verde metalizat, 141.000 km, an fabricație 1994. Telefon 092.571.335. (5855)

Vând Cielo, 1997, culoare roșie, genți aluminiu, central, geamuri electrice, servo direcție, 60.000 km, stare excepțională, 10800 DM, negociabil. Telefon 092.571.335. (5855)

Vând Renault Laguna, 1994; Ford Mondeo '95 Euro II, înscrise. Telefon 223755. (5804)

Vând Ford Sierra 2,3 D, Combi, nerulat în țară, neînmatriculat. Telefon 095.418.584. (0347012)

Vând ARO 320 camionetă, motor Brașov, km-47.000. Telefon 093.290.103. (5928)

Vând Dacia 1310, an 1996. Telefon 057-250073, 094 477 133. (5718)

Vând sau schimb cu ARO + diferență, VW Pasat Combi, 1988, benzină fără blumb, capacitate 1,6. Informații telefon 057/468613. (6121)

Vând ARO 243 4x4, str. Constituției, nr. 46. Telefon 286258. (6474)

Vând urgent Dacia papuc 1994, 2.950 mp. Telefon 236390. (6476)

Vând combină Claas Mercator 70 masa 3,2 m, stare bună, echipament păioase + floarea soarelui. Telefon 460118, seara. (6497)

Vând BMW W 324 Diesel, an fabricație 1985, aduse recent în țară, 2.900 DM negociabil, Aradul Nou, str. Armoniei, nr. 1/C. (6502)

Vând Dacia 1310, Breck, 1989, capitală motor, caroserie. Telefon 285987; 257997. (6508)

Vând Opel Vectra Turbo Diesel Intercol, an de fabricație 94+93, eventual la schimb, preț negociabil; vând Fiat Dukato Turbo Diesel, înalt și lung, pentru marfă. Telefon 056 - 219869 sau 094.291.600. (6515)

Vând Dacia 1310, an 1997, vișiniu metalizat, original; preț negociabil. Telefon 267426. (6529)

Vând Furgon Iveco 49.10, 1987, CIV, VT 2,5 tone 16 mc și remorcă 1998, CIV, VT, 1,4 tone, 16 mc, prelată 2 axe. Telefon 094.557.948. (6533)

Vând Opel Corsa an 1986, stare extraordinară 1200 cmc, neînmatriculat, preț 900 DM negociabil. Telefon 094.544.832. (6534)

Vând Dacia Breck cu îmbunătățiri, an 1997, localitatea Zărand, nr. 652. Telefon 094/270.067 (6550)

Vând Lancia Delta Turbo Diesel, [illegible]86, 1900 cmc, înmatriculat pers[illegible] fizică, CIV, asigurare; preț [illegible]00 DM negociabil. Telefon 270 [illegible] sau 093.282.511. (6548)

Vând OPEL REKCORD DIESEL, an 1985, 3.800 DM. Telefon 286211. (6566)

VÂNZĂRI PIESE AUTO

OCAZIE UNICĂ!

Vând motoare BENZINĂ și DIESEL, auto-vest-europene, la preț de chiuloasă. Stoc limitat. Telefon 092.708.204. (5893)

Magazinele CLIO&Co.

VÂND

PIESE AUTO IMPORT DIN STOC SAU LA COMANDĂ

Decupați anunțul și beneficiați de 10% reducere pentru piesele auto cumpărate

Audi Ford VOLVO OPEL CITROEN SEAT FIAT

ARAD, Magazinele din:

Calea A.Vlaicu, Bl. 6 ABC
Telefon: 272525; 093333535
Calea Victoriei, nr. 22 A/B
Telefon: 254766; 093333525

VÂNZĂRI ELECTRO

Vând VITRINE FRIG, CAMERE FRIG, DULAPURI FRIG, COMPRESOARE FRIG peste 2.000 W, garanție 1 an. Telefon 281384 orele 8-18. (5473)

Vând TELEVIZOARE COLOR, en gros, en detail, prețuri minime, garanție. Telefon 289456; 092.239.242. (6409)

Vindem diferite tipuri de TELEVIZOARE COLOR, STEREO, bandă largă; vizibile zilnic orele 10-18. Telefon 280260. (6626)

Vând TV color stereo, text, garanție; 1.500.000 lei. Telefon 212005.

Vindem TV color garanție, preț 1.000.000 lei. Telefon 244904.

Vând CÂNTARE ELECTRONICE și CASE MARCAT FISCALE, omologate. Telefon 272727.

Vând TV color 37 și 42 cm, preț bun. Telefon 211491. (6056)

Vând TV color stereo aproape nou, 70 cmc, teletext, menu, telecomandă. Telefon 211491. (6056)

Vând ecran TV A66 EAK, EAS, 59 EAK și EAS. Telefon 211491. (6056)

Vând TV color 51 cm, cu telecomandă; convenabil. Telefon 211491. (6056)

Vând LĂZI FRIGORIFICE: Siemens - 1.500.000 lei; ZANUSSI 3.500.000 lei, aduse din Germania. Telefon 259339; 094.706.321. (6006)

Vând CONGELATOR cu sertare Baukneth - 1.500.000 lei; Philips - 3.000.000 lei, aduse din Germania, cu garanție. Telefon 259339; 094.706.321. (6006)

Vând MAȘINĂ SPĂLAT automată MIELE - 1.400.000 lei; PHILIPS - 3.000.000 lei, aduse din Germania, cu garanție. Telefon 259339; 094.706.321. (6006)

Vând COMBINE FRIGORIFICE Bosch - 1.500.000 lei; WHIRPOOL - 3.000.000 lei, aduse din Germania, cu garanție. Telefon 259339; 094.706.321. (6006)

Vând FRIGIDER Privileg - 1.000.000 lei; ELIN - 1.500.000 lei, aduse din Germania, cu garanție. Telefon 259339; 094.706.321. (6006)

Vând TV COLOR cu telecomandă PHILIPS - 950.000 lei; GRUNDIG - 2.000.000 lei, aduse din Germania, cu garanție. Telefon 259339; 094.706.321. (6006)

Vând TV color, Telefunken, Grundig, Philips, stereo, teletext. Telefon 264004. (6395)

Vând calculatoare second-hand, noi; imprimante, xeroxuri, garanție. Telefon 247182; 092/607.483, 092 745 292. (3652)

Vând combină muzicală AIWA CD digitală. Telefon 279582. (5913)

Vând motor trifazic cu pompă (complet). Telefon 286265. (6472)

Vând expresou cafea Profesional, cu 2 brațe, 1.500 DM negociabil.Telefon 092.744.733. (6503)

Vând mașină spălat Automatic, 100 DM, Philips Whirlpool, 250 DM; frigider; congelator; ladă frig; combină frig; TV color; robot telefon; garanție 1 an. Telefon 220926. (6496)

Vând Nokia 511+, 311-240, 150 DM, Philips genie - 200 DM; Panasonic 520, 180 DM; Ericson I 10, 300 DM negociabil. Telefon 094.956.467. (6506)

Vând Nokia 511+ 220 - 6110, 350 DM negociabil. Telefon 094.859.649. (6506)

Vând cameră frigorifică; vitrină; congelate 1 mL, congelator 500 l. Telefon 281259; 094.706.319. (6507)

Vând calculatoare Pentium I cu monitor, tastatură, mouse, CD-Rom. Telefon 280260. (2967018)

Vând telefoane mobile noi, Alcatel DB, 170 DM, Nokia 5110 245 DM, Siemens SL 10-280 DM, toate limba română și altele folosite. Telefon 094.544.832; 092.528.181. (6534)

Vând congelator ladă, stare bună. Telefon 094.629.061. (6557)

Vând mașină spălat automată și televizor color; garanție. Telefon 284604. (5943)

VÂNZĂRI DIVERSE

Vând urgent dormitor și cameră combinată, canapea extensibilă + 2 fotolii, masă. Telefon 281277. (6604)

Vând SĂMÂNȚĂ LUCERNĂ, calitate superioară, preț avantajos, cu probe de laborator. Telefon 219748.

Vând garaj metalic, str. Simfoniei, bl. 242. Telefon 254607.

Vând MOBILIER MODERN orice tip: BUCĂTĂRII de la 4.000.000 lei; SUFRAGERII de la 6.000.000 lei; DORMITOARE de la 7.000.000 lei; birouri, rafturi, pulturi, etc. Telefon 256769; 092.239.242. (6409)

Vând haine la kg (treninguri, solexuri+ pantaloni). Telefon 280315. (6227)

Vând ȚIGLĂ portugheză - Marsilia, fabricată Sighișoara, 4.000 lei/bucata; CĂRĂMIDĂ EFICIENTĂ, 6.200 lei/bucata; TERASIT; MOZAIC; PRAF MARMORĂ 700 lei/kg; DEȘEU MARMORĂ. Informații MÂSCA, nr. 33. Telefon 531498; 094/123.396. (6089)

Vând: TABLĂ ZINCATĂ 0,4 x 1000 x 2000; PLASĂ GARD zincată, CUIE CONSTRUCȚII, PLASĂ RABITZ. Str. Vrabiei nr. 4, telefon 289997.

Vând sare la saci și bulgări. Telefon 059-144334, 094 169 671. (3903)

Vând aparat îmbuteliat sifon și tuburi pentru bioxid. Telefon 092 721 469. (6138)

Vând mese de biliard american, preț negociabil. Telefon 092.249519. (6347)

Vând făină albă BL.55 preț 4800 lei/kg; făină neagră, făină furajeră preț 2700 lei/kg, tărâțe preț 1700 lei/kg. Informații telefon 462342. (4932753)

Vând MALAXOR divizor, mașină rulat cornuri, cuptor 3 dube. Telefon 092.571.342. (0344597)

Vând UTILAJE folosite pentru PREPARAREA CĂRNII, import GERMANIA, stare funcționare, garanție 6 luni. Telefon 094.626.118. (5901)

Vând fier beton de diametru 8, diametru 10. Telefon 057 - 257017, până la ora 15. (6186)

Vând EUROBOLȚARI TEF MOIZOLANȚI cu garanți[illegible] 300x250x200, 4.800 lei/bucat[illegible] 1 mc - 325.000 lei. Telefo[illegible] 281491; 092.381.750. (6341)

Vând garaj în Piața Avram Iancu, parter imobil, întabulat, apă, curent. Telefon 280600. (6426)

Vând Opel Kadett, an fabricație 1986, pentru piese schimb sau dezmembrat; mașină spălat Siemens și congelator 5 sertare. Telefon 095.618.894. (6442)

Vând LEMNE FOC, 175.000 lei/mc. Telefon 214010. (6465)

Ocazie! Vând sămânță lucernă selectată, garantată, la cel mai bun preț al sezonului. Informații telefon 094.881.749. (6458)

Vând cărucioare nemțești (inclusiv gemeni) preț (400.000 lei-1.200.000 lei); două crocodile hidraulice pentru ridicat greutăți (2 tone); frigider mare (1.000.000 lei), mașină de spălat automată (1.000.000 lei), pompe recirculare pentru încălzire; vând chiuvetă inox, vând candelabru, vând WC cu rezervor (porțelan), vând cabină duș. Informații telefon 243903; 289544 (vă rog mesaj). (6460)

Vând PRODUSE NATURALE pentru slăbit, de calitate. Telefon 057-251973, 056-206401. (3513)

Vând TV color, combine muzicale, boxe 250W, computer 486, biciclete, frigider, cărucior hidraulic 2.000 kg. Telefon 279582. (3323)

Vând LEMNE FOC tăiate, esență tare, orice cantitate. Telefon 276488.

Vând calorifere din fontă, diverse mărimi, 25.000-30.000 lei/element. Informații telefon 094 555 104. (6073)

Vând tuia Smaragd și alte plante ornamentale. Telefon 094 617 936. (4932751)

Vând convenabil colțare, canapele extensibile, fotolii. Telefon 264892 sau 094 478 639. (4698)

Vând colțare și canapele noi. Telefon 270700. (4902)

Vând ARO Brașov, Dacia 1300 Standard, strung S3 400 x 1.500, platformă Salonta. Arad, str. Prunului nr. 36-38. (6069)

Vând Dacia 1300 și 6 butoaie tablă 200 litri. Telefon 222786. (6427)

Numai acum, vindem convenabil, ROLETE TEI, 330.000 lei/mp; ROLETE PLASTIC import, 220.000 lei/mp și OBLOANE cu 450.000 lei/mp; Oradea telefon 059 - 460315 sau 095.827.725.

Vând calorifere fontă, toate tipurile, garanție totală de la 30.000 lei/elementul, str. P. Rareș nr. 77. Telefon 276859; 220659; 094.261.683. (5873)

Vând SRL pe producție cu contract extern, croitorie. Telefon 094.797.828; 280274, seara. (6141)

Vând mașină cusut liniară, industrială, trifazică Metalotehnica + două paturi dormitor cu saltele Relaxa. Telefon 279874. (6352)

Vând dormitor Timotei 5.500.000 lei; bibliotecă Lidia 4.900.000 lei, tineret Silvana 4.500.000 lei; mobilă bucătărie 3.800.000 lei, toate noi. Telefon 094.809.884. (6371)

Vând garaj metalic autorizat, zona Alfa, preț 1.500 DM. Telefon 258482; 094.819.906. (6480)

Vând elevator, aparat sudură sutgaz, cuptor pentru cabină, rampă, compresor hală 260 mp. Telefon 094.505.125. (6485)

Vând termotekă Ariston, Beretta, instant pentru apă caldă. Telefon 252313. (6491)

Vând saivan metalic azbociment, intravilan + 1250 mp pământ și casă. Telefon 460118, seara. (6497)

Vând strung SN 360x1500 în perfectă stare de funcționare. Telefon 094.778.976 sau 251955, după ora 16. (6500)

Vând garaj zona Indagrara; plăci azbociment. Telefon 092.510.986. (6504)

Vând 2 dulapuri mari, 2.200.000 lei. Telefon 210835.

Vând mașini de spălat automate; ofer 6 luni garanție și [illegible]ochetă nouă, import Austria. Telefon 275558. (6539)

(Continuare în pagina 15)

(Urmare din pagina 14)

Vând termotekă gaz, toate tipurile, instant baie, convectoare, calorifere; oferim garanție 1 an. Telefon 274876. (6539)

Vând rulotă Felicia + CIV. Telefon 057 - 561618. (2167021)

Vând REPATRIERE Arad, preț negociabil. Telefon 520988. (034705)

Vând 80 de oi în comuna Șeitin, str. 1 Decembrie. Telefon 094.938.901. (6554)

Vând pomi altoiți, satul Cuvin, nr. 210. Telefon 461064, după ora 16.

Vând POMI FRUCTIFERI, localitatea Dorobanți nr. 86. Telefon 535058. Sunați lung!

CUMPĂRĂRI TERENURI, IMOBILIARE

Cumpăr apartament 3-4 camere, et. I-II, zona Podgoria, Polivalentă, gară, ofer 30.000 DM. Telefon 258296, 217121, 092 315 686. (4411)

Cumpăr casă Micălaca - Grădiște - Vlaicu; ofer 35.000 DM. Telefon 270872. (6468)

Cumpăr, în rate sau închiriez în vederea cumpărării, apartament 2 camere, decomandat, et. I, II, în Micălaca, zona 100, 300, ofer până la 17.000 DM, în funcție de îmbunătățiri. Telefon 092 281 023. (6605)

CUMPĂRĂRI AUTO

Cumpăr talon înmatriculare Ford Escort (benzină). Telefon 094.128.893. (6058)

CUMPĂRĂRI DIVERSE

Cumpărăm PORCI grași, preț 13.000 lei/kg, localitatea Mâsca nr. 307. Telefon 057/531497; 094.774.649. (5932)

Cumpăr urgent bicicletă bărbătească, nemțească, pentru persoană 160 kg. Telefon 241096, după ora 21 (6650)

CUMPĂRĂM: CEREALE (porumb, orz), plata la ridicare. Telefon 065/163885, între orele 7-15. (f.)

Cumpărăm SORG de calitate. Vindem MĂTURI SORG. Telefon 094 573 813. (5297)

Cumpăr GRÂU de panificație, cantități mari. Telefon 253646, între orele 9-15. (5850)

Cumpărăm acțiuni: Sif, Astra-Vagoane, Feroneria, Astoria, Bat. Telefon 092.308.389. (6346)

Cumpăr grâu de panificație în cantități mari, preț 2300 lei/kg. Informații telefon 462342. (4932753)

Cumpărăm coarne de cerb, 100.000 lei/kg și pene gâscă. Telefon 211759. (6424)

Cumpăr GRÂU PANIFICABIL, cantități mari, plata imediat. Telefon 276207. (6452)

Cumpăr acțiuni Feroneria. Telefon 094.693.516. (5261)

Cumpăr tăurași peste 180 kg. Telefon 253574. (6494)

Cumpăr acțiuni ARALIA, ASTORIA, ASTRA VAGOANE, BAT, PÂNCOTA'S, FERONERIA. Telefon 094.474.030. (6513)

Cumpăr grâu, plata pe loc. Telefon 247429. (6558)

CERERI ȘI OFERTE DE SERVICII

Angajăm VÂNZĂTOARE, gheretă Podgoria. Telefon 287283. (6620)

Abator FILIP angajează MĂCELARI pentru cuter și legat. Telefon 274744. (6649)

SOCIETATE COMERCIALĂ angajează BARMANĂ. Telefon 256835.

COMPANII AMERICANE oferă LUCRU LA DOMICILIU. Trimiteți plic la C.P. 1015 Craiova. (f. 1287642)

CONTRACTE DE MUNCĂ ÎN STRĂINĂTATE. Trimiteți plic la C.P. 255 Craiova. (f. 1287642)

Emigrare în SUA, CANADA, AUSTRALIA. Trimiteți plic la C.P. 1017 Craiova. (f. 1287642)

LEGIUNEA STRĂINĂ. Trimiteți plic la C.P. 1017 Craiova. (f. 1287642)

Angajăm SECRETARĂ, experiență 3 ani, cunoștințe engleză, maghiară. Telefon 253868. (6383)

Angajăm TEHNICIAN DENTAR (bărbat), cunoștințe limba italiană, scris-vorbit. Telefon 251695, luni-vineri, orele 8-16. (6077)

„ELECTRICA" SA angajează ȘOFERI categoriile: B, C, E, vechime minim 5 ani. Informații telefon 252020. (6400)

FIRMĂ, angajează TINERI cu carte de muncă. Informații telefon 093.278.193 sau str. Ivrianu, nr. 2. (6419)

FABRICĂ DE CĂMĂȘI angajează PERSONAL CALIFICAT în meseriile: CONFECȚIONER, CROITOR, MAISTRU CONFECȚII. Telefon 253062, incinta TEHNOMETALICA. (5645)

Angajăm: 1). Personal tehnic cu studii superioare, BUN CUNOSCĂTOR LIMBA CROATĂ; 2). Personal tehnic cu studii superioare pentru COORDONARE SERVICII DE DECONTARE. Rugăm trimiteți CV detaliat la fax 057 - 250524. (6443)

ANGAJĂM doamne - domnișoare, cu voce plăcută. Telefon 094.527.058. (6454)

ANGAJEZ fete pentru PATISERIE. Informații telefon 252522. (6479)

Angajez VÂNZĂTOARE pentru Piața M. Viteazul (masă). Informații telefon 221574, după ora 18. (6492)

ANGAJEAZ VÂNZĂTOARE cu profil alimentar, cu experiență. Telefon 254832. (6493)

ANGAJĂM: INSTALATORI, zidari, muncitori necalificați. Telefon 280908. (6495)

ANGAJĂM: ospătare, bucătari, femei pentru bucătărie. Informații la sediul firmei, Bd. Revoluției, nr. 25. Telefon 233794. (6523)

FIRMĂ ITALIANĂ angajăm CROITORI piele, salar avantajos. Telefon 256258, orele 7-15; 271103, orele 16-20. (6551)

Angajăm VÂNZĂTOARE cu experiență, pentru magazin alimentar, Micălaca, domiciliul în Arad, vârsta 20-40 ani. Telefon 219333. (6553)

Angajăm BARMANI, OSPĂTARI (femei) și DANSATOARE. Telefon 211414. (6561)

PRESTĂRI SERVICII

REPARAȚII PARBRIZE, „CENTRAL SERVICE", str. Tudor Vladimirescu nr. 28. Telefon 270240. (6613)

Execut: FAIANȚĂRI, GRESIERI, ZUGRĂVELI, TAPETĂRI, INSTALAȚII SANITARE. Telefon 531228. (6648)

RAPID, CALITATE: tencuit, zugrăvit, vopsit, gresiat, acoperișuri, hidroizolații, instalații sanitare. Telefon 094 985 130. (6644)

„DAMAR" repară mașini spălat automate, import, românești. Telefon 236055; 270518. (6469)

Executăm INSTALAȚII SANITARE, întreținere și reparații, orice fel lucrări construcții. Telefon 276419. (5800)

REDIȘ - reparații frigidere, congelatoare, la domiciliul clientului. Relații telefon 212961. (6174)

Execut FORAJE fântâni, denisipări, subtraversări drumuri. Telefon 092.417.438; 271871. (6219)

Școala CARMEN ABCDE începe curs Calea Victoriei 88. Telefon 255445. (6348)

EXECUTĂM: parchetări, rașchetări (mașină aspirator), paluxări. Telefon 268032. (6530)

INSTALATOR SANITAR autorizat execut lucrări și reparații, gresie, faianță. Telefon 260439. (6531)

DIVERSE

Societate comercială anunță Adunarea Generală a Acționarilor societății „MAGIC SUPER" SA în data de 14 martie 2000, ora 10, la sediul societății din Piața UTA, bloc U6. (6478)

S.I.V.M. BROKER SA ARAD, vânzare cumpărare acțiuni, comunică MUTAREA SEDIULUI, pe BD. IULIU MANIU, nr. 2-10, sc. D, ap. 2, telefon-fax, 280278, 285484 (intrare prin fosta str. Barbusse). (6511)

COLEGIUL MEDICILOR ARAD organizează în data de 14 martie 2000, ora 18, la DISCOTECA „SFINX" (Sala Polivalentă), ÎNTÂLNIRE DE LUCRU între MEDICII DE FAMILIE din municipiul Arad și MEDICII SPECIALIȘTI din Ambulatorul de specialitate. (6634)

Obreja Ioan, persoană fizică, doresc mansardarea ap. 1, din str. I. L. Caragiale nr. 19. Eventualele contestații ale locatarilor de la nr. 15, se depun la Primăria Arad, în termen de 30 zile. Prezentul anunț constituie acordul locatarilor dacă nu se depun contestații. (6647)

ÎNCHIRIERI

Închiriez apartament 3 camere, mobilat, Vlaicu. Telefon 512374. (6604)

Închiriez spațiu comercial ultracentral, cca 50 mp. Telefon 092 302 940. (6638)

Ocazie! Ofer spre închiriere spațiu comercial. Telefon 092 721 469. (6138)

Dau în chirie demisol 90 mp, semiamenajat, ultracentral. Telefon 276777, 094 786 334. (6136)

Închiriez garsonieră mobilată, Grădiște, decomandată, anticipat 3 luni, 90 DM lunar + cheltuielile. Informații telefon 462342. (4932752)

Închiriez apartament et. I, nemobilat, ultracentral, lângă Libelula, în curs de amenajare pentru birouri, firme. Informații telefon 462342. (4932752)

Închiriez spațiu comercial 65 mp, Calea Lipovei, nr. 113. Telefon 092.921.103. (6370)

Închiriez apartament 2 camere, central, tot confortul, preferință străini. Telefon 274271. (6431)

Dau în chirie 4 camere, complet utilate + garaj, pentru expatriați. Telefon 094.774.516 sau 057 - 244813. (6438)

Ofer spre închiriere spațiu comercial, vad bun, 14 mp, zona Polivalentă. Telefon 057 - 270163. (5838)

Ofer spre închiriere spațiu comercial central, suprafața 100 mp. Telefon 094.774.506; 277567. (6499)

Primim 2 fete, băieți, în gazdă. Telefon 286265. (6472)

Închiriez spațiu 500 mp în localitatea Turnu, lângă vamă. Telefon 533133, posibilități comerț, depozit sau locuință. (6481)

Închiriez spațiu ultracentral, firmă. Telefon 210366, orele 9-17; 094.245.572. (6526)

Închiriez pivniță 145 mp, Lipova centru. Telefon 057 - 561618. (2967021)

Ofer spre închiriere apartament 2 camere. Informații telefon 267922. (6524)

Închiriez spațiu comercial 40 mp, zona gării. Telefon 253317. (6562)

Ofer spre închiriere apartament 2 camere, mobilat, Vlaicu. Telefon 289013. (6573)

PIERDERI

Pierdut legitimație de serviciu eliberată de SC „IMAR" SA pe numele Miron C. Petre, marca 16557. O declar nulă. (6483)

† DECESE †

Cu adâncă durere anunțăm încetarea din viață a iubitei noastre mame,

LUNG ELENA,

în vârstă de 51 ani. Înmormântarea va avea loc azi, 14 martie 2000, ora 13, de la domiciliu, la Cimitirul Eternitatea. Copiii Claudia și Ovidiu îndoliați.

Cu adâncă durere în suflet anunțăm încetarea din viață a iubitei fiice și nepoate

ARDELEAN FLORENTINA,

în vârstă de 27 ani. Înmormântarea are loc azi, 14 martie 2000, la ora 13, în Cimitirul Aradul Nou, plecarea din str. Gladiatorilor, nr. 26. Familiile îndoliate Ardelean și Măinescu.

Cu adâncă durere în suflet, anunț încetarea din viață a iubitului meu soț,

MANICS IOAN,

în vârstă de 68 ani. Înhumarea va avea loc azi14 martie 2000, la Cimitirul Pomenirea, ora 14. Soția Carolina, în veci nemângâiată.

† SERVICII FUNERARE †

NON STOP (la orice oră)
„RO-STYL COMPANY"

Firma noastră este PRODUCĂTOARE DE SICRIE, cu magazin în: ARAD, str. M. Eminescu nr. 4 (vizavi Cinema MUREȘUL), telefon 057-211929, 094 478 971. EFECTUĂM SERVICII: spălat, îmbrăcat, îmbălsămat și transport cu personal calificat. ASIGURĂM MINIM: 8 modele de SICRIE din LEMN MASIV (nu din PAL sau furnir); SICRIE CU MÂNERE și ȘURUB (nu se bat cuie), SICRIE LUX, 5 modele LENJERIE DECES (respete), LENJERIE DE LUX, cruci lemn și metal. ACCESORII: catafalc, steag, prosoape, etc. INTERMEDIEM: fanfară, colaci, colivă etc. FIIND PRODUCĂTORI, AVEȚI AVANTAJUL UNOR PREȚURI MINIME și POSIBILITATEA DE A PLĂTI ÎN RATE. Ofertă: sicriu stejar (cruce, respete) - 1.000.000 lei. (c.)

SC „NOSFERATU" SRL,

ARAD, str. Ghiba Birta nr. 26, telefon 270437; Non stop 094.554.874, NĂDLAC, str. 1 Decembrie, nr. 4, telefon 092.922.337.

NON - STOP
SERVICII FUNERARE
COMPLETE.

SICRIE, RESPETE, CRUCI (prețuri de producător). ACCESORII: prosoape, batiste, panglică neagră, baticuri, mânere, lumânări, catafalc, sfeșnice, steag de doliu. SERVICII: capelă, spălat, îmbălsămat, îmbrăcat, transport intern și internațional. Asigurăm colaci, colivă, coroane, jerbe, fotografii profesionale, fanfară, organizăm pomeni. OFERTA BRAD: sicriu brad, respete, cruce - 900.000 lei. Transportul sicriului la domiciliu este gratuit!!! Experiența noastră este garanția dv. (c. 44)

† CONDOLEANȚE †

Familia MĂINESCU este adânc îndurerată de trecerea fulgerătoare în neființă a nepoatei dragi

FLORENTINA ARDELEAN.

Nu te vom uita niciodată! (6473)

Personalul SC „B.A.P.D."; SC „REMAT"; SC „VICTORIA", este alături de familiile MĂINESCU și ARDELEAN, în încercarea grea pricinuită de trecerea în neființă a nepoatei și fiicei

FLORENTINA ARDELEAN

și le transmite sincere condoleanțe. (6473)

Suntem alături de nepoții Claudia și Ovidiu în momentele grele pricinuite de moartea mamei lor,

LUNG ELENA.

Familia Matiuț și familia Lung. (6486)

Elevii clasei a VI-a B de la Școala cu clasele I-VIII, nr. 21 Arad, împreună cu diriginta, sunt alături de colega lor DAMARIS, în momentele grele pricinuite de moartea tatălui și transmit condoleanțe. (6512)

Suntem alături de Claudia și Ovidiu Lung, în marea durere pricinuită de pierderea mamei lor dragi

LUNG ELENA (LEONE).

Transmitem sincere condoleanțe familiei. Dormi în pace, suflet drag! Colegele. (6517)

Sincere condoleanțe doamnei prof. CORNELIA IBIȚOIU, la pierderea mamei sale

CHAMBRE DORINA.

(6520)

Suntem alături de familia LIPTOK LUDOWIC împărtășind durerea la moartea mamei și sincere condoleanțe. Doru Ciupa și familia. (6541)

Cu sufletele îndurerate, îl conducem pe ultimul său drum, pe iubitul nostru cumnat și unchi,

MANICS IOAN.

Dumnezeu să-l odihnească! Familiile: Dobritiy Vitomir, Dobritiy Adrian și Ungureanu Cristian. (6592)

Cu adâncă durere am aflat de încetarea din viață a unchiului nostru,

PETRU BORA,

din SÂNTANA. Suntem alături de familia îndoliată. Familiile: BORA IOAN din ARAD și BORA AUREL din ZIMAND. (6602)

Constantina Brădeanu și familiile fiicelor mulțumesc tuturor celor care le-au fost alături în suferința pricinuită de moartea soțului și a tatălui lor,

BRĂDEAN TRAIAN.

Își îndreaptă acum gândul și spre nepoți, rude, prieteni, doctori și vecini. Familia îndoliată. (6606)

Suntem alături de asistenta medicală Silvia Oieru, la durerea pricinuită de decesul soțului,

IOAN OIERU.

Sincere condoleanțe. Cabinetul DIAGNOSTIC și dr. Filimon.

Suntem alături de omul de suflet, economist Ioan Măinescu, în marea durere pricinuită de plecarea fulgerătoare dintre noi, a nepoatei sale,

FLORENTINA.

Colectivul Fabricii de Ceasuri „VICTORIA" Arad. (6628)

Suntem alături de doamna Silvia Oieru în greaua suferință pricinuită de trecerea în neființă a soțului drag,

OIERU IOAN.

Familia dr. Pîtea. (6629)

Sincere condoleanțe pentru familiile: VĂRCUȘ și MĂINESCU în aceste clipe grele pricinuite de trecerea în neființă a nepoatei, respectiv sorei,

FLORENTINA.

Dumnezeu s-o odihnească în pace! Colectivul SC „B.A.P.D." SA Arad. (6632)

† COMEMORĂRI †

A zburat un an de tăcere! O lacrimă pioasă, de regret și Dumnezeu să te odihnească în pace,

DAN SERACU.

Prietenii. (6546)

Azi, când ți-aș fi spus cu toată dragostea „La mulți ani"

GHIȚĂ CORB

și la buchetul de trandafiri l-aș fi adăugat pe cel de-al 48-lea fir, mi-a rămas doar durerea din suflet și lacrimile vărsate pe mormântul tău, speranța revederii și să-l rog pe bunul Dumnezeu să-ți odihnească sufletul. Soția Ani. (6537)

Amintim celor ce au cunoscut-o că s-a împlinit un an de la decesul celei ce a fost nașa noastră,

TREMMEL ILEANA.

Familia Tremel. (6624)

Nici timpul, nici lacrimile, nici cele 6 luni care au trecut de când te-ai stins ca o lumânare, nu pot șterge din inimile noastre imaginea chipului tău bun, cea care ai fost o soție minunată, o mamă, soacră și bunică iubitoare,

BERE RAVEICA,

din SEMLAC.

„Ai plecat din astă lume/ Nu ne-ai spus nici un cuvânt/ Ne-ai lăsat durere-n suflet/ Cât vom trăi pe pământ/ Ai ținut la tine-n suflet/ Tot necazul ce-ai avut/ L-ai păstrat doar pentru tine/ Ca să nu superi pe nimeni." Bunul Dumnezeu să-ți dăruiască odihnă veșnică! Soțul Viorel, fiul Viorel, fiicele: Silvia și Mariana, nora Dana, ginerii: Petru și Doru, nepoții: Sergiu, Alexandra și Andreia. (6635)

UȘI ȘI FERESTRE
DIN PVC ARMAT CU GEAM TERMOPAN
PROFILE TROCAL GERMANIA
☞ LUCRU NEMȚESC

SATLINE

SALON DE EXPOZIȚIE:
ARAD, PIAȚA MIHAI VITEAZUL
BL. M 7, PARTER
TEL./FAX. 057/25 14 61; 094 50 72 11

CÂND COMISIONUL BĂNCII ESTE ZERO, DOBÂNDA TA ESTE SUBSTANȚIALĂ!

Certificatele sunt confidențiale și le poți achiziționa în câteva minute.
Alege termenele propuse sau stabilește chiar tu orice alt termen (37 zile, 52 zile etc.)

	USD	DEM	LEI
1 lună	6,75%	4,60%	52%
3 luni	7%	4,70%	56%
6 luni	7,25%	5%	50%
9 luni	7,50%	5,20%	50%
12 luni	7,80%	5,50%	50%

Notă: Dobânzile sunt exprimate în procente pe an

BTR
O atitudine diferită

(1287581)

MaSe
S.C. Management Service S.R.L.

2900 Arad, str. Andrei Șaguna nr. 58
Tel: 057/ 251311
Mobil: 092 779248

Vinde la cele mai mici prețuri materiale pentru instalații electric

- *conductoare și cabluri electrice*
- *aparataj de comutație*
- *aparataj industrial*
- *tablouri electrice*
- *corpuri de iluminat*
- *surse de iluminat*
- *tuburi PVC rigide și flexibile*

(1287604)

ÎȚI VINE SĂ CREZI?

Profită și tu!

Ofertă valabilă doar 7 zile.

NOKIA 5110 1.399.000 lei*

O gamă diversificată de telefoane cu prețuri începând de la

ALCATEL ONE TOUCH EASY 799.000 lei*

MediaSet
Magazinul ELECTRONICA (lângă CĂMINUL).
P-ta UTA Magazinul AMET Nr.114
TEL. 092976769

Oferta CONNEX
Conectare GRATUITĂ
+1 LUNĂ ABONAMENT GRATUIT

dealer autorizat CONNEX

* Prețurile nu conțin TVA. Ofertă valabilă numai cu conectare la CONNEX

S.C. BELSIRIM S.A.

specializată în transporturi rutiere, speciale, de carieră, cu un parc auto propriu de peste 100 mijloace auto, cu un colectiv de aproape 200 de angajați, într-un climat de muncă stabil,

Angajează:

■ DIRECTOR ECONOMIC

cu o vechime de minim 10 ani în domeniu, la un salar de excepție.

- Necesar C.V.

Informații la telefon: 284125; 275576.

(4508944)

SOCIETATEA DE INVESTIȚII FINANCIARE BANAT CRIȘANA

cu sediul în Arad Calea Victoriei nr. 33-35 organizează concurs pentru ocuparea postului de:

INFORMATICIAN

CONDIȚII:
- ■ *Studii superioare de specialitate*
- ■ *Experiență în domeniul bazelor de date, Windows NT, Linux, Internet.*

Dosarele vor fi depuse până la data de 21.03.2000, la sediul instituției și vor cuprinde: cerere personală de înscriere la concurs, copie diplomă studii, curriculum vitae.

Informații suplimentare se pot obține la sediul instituției sau la telefon 234198, zilnic între orele 8,00-16,00.

Plata aferentă anunțului de mai sus se va face în contul nostru 4003001 deschis la Banca Agricolă Sucursala Arad, cod fiscal 2761040.

PRESEDINTE,
CUZMAN IOAN
(1287656)

ATENȚIE AGRICULTORI!

PROD ACRO BIAN

SC PRODAGRO BIAN SRL ARAD

ACHIZIȚIONEAZĂ

la depozitul firmei din Aradul Nou, str. Bicaz nr. 6 (în spate la fabrica PEPSI COLA, PRIGAT):

- ■ PORUMB BOABE - preț 1.500 lei/kg
- ■ PORUMB ȘTIULEȚI - preț 1.100 lei/kg

Plata se face PE LOC în bani sau prin compensare cu erbicide, semințe, îngrășăminte chimice (azot, complexe).

VĂ AȘTEPTĂM ZILNIC ÎNTRE ORELE 8,00-18,00!

TELEFON: 057-288.306.

(1287352)

NOU

Vino în această săptămână la SC IATSA SA ARAD (Dacia service Aradul nou), dealer autorizat al SC AUTOMOBILE DACIA Pitești TEL: 287366; 287838; 950

Cumpără ACUM autoturismul DACIA cu motor cu injecție și catalizator și primești

GRATUIT bonuri pentru 400 litri de benzinã

OFERTA ESTE VALABILÃ PÂNÃ PE 21 MARTIE 2000!

construct MIRADA

DISTRIBUITOR AUTORIZAT AL PRODUSELOR:

BPB Rigips

PLÃCI RB 9,5(tavan)	33614 lei/mp
PLÃCI RB (perete) 12,5	35715 lei/mp
PLÃCI RBI (antiumezealã)12,5	54630 lei/mp
Tavan casetat	183309 lei/mp

PREȚURILE NU INCLUD TVA

DEPOZITE: ARAD, str. A. ȘAGUNA 85 tel. 285377

BANCA ROMÂNĂ PENTRU DEZVOLTARE
Vă oferă azi,
cardul VISA CLASSIC USD
- card de debit destinat persoanelor fizice pentru deplasări și excursii în străinătate

ADEVĂRUL
COTIDIAN INDEPENDENT ARAD
Anul XII, nr. 2948
Miercuri, 15 martie 2000 ● 16 pagini ● 2500 lei ● e-mail: adevarul@arad.ro

WEST BANK
ARAD, B-dul Revoluției nr. 88
TELEFON: 284.888
FAX: 285.202
Oferă clienților posibilitatea închirierii de casete de păstrare a valorilor

BRAT
Publicație auditată în semestrul I 1998.
Tiraj mediu zilnic vândut: 35.948

SUB ZODIA ȘANTAJULUI

În ultima vreme, termenul șantaj a fost rostit adeseori, mai ales de către liderii Partidului Democrat. Deși aveau dreptul să numească un ministru pedist în locul lui V. Babiuc, demisionat din partid, democrații au stat o lună la cheremul lui Babiuc, al primului-ministru, al președinției și al partenerilor de coaliție. Într-un fel, premierul M. Isărescu e de înțeles, nu se amestecă în problemele de partid ale membrilor coaliției. Câine-câinește, E. Constantinescu s-a dezis pe față de Babiuc, dar îl proptea prin culise. Adevăratul șantaj însă l-a declanșat Valeriu Stoica în numele liberalilor. (În paranteză fie spus, M. I. Quintus nu mai este de mult președintele PNL). Atât a învârtit V. Stoica problema încât a amețit o țară întreagă. Mai direct, mai voalat, din declarațiile liberalilor se putea vedea că aceștia îl susțin pe V. Babiuc, care ar fi vrut să treacă la PNL cu minister cu tot.

Nu intrăm în detaliile și avatarurile problemei Babiuc. Un lucru este cert: liberalii au profitat de situație pentru a-i șantaja pe democrați. Șantajul era votul democraților la un set de legi, ce e drept foarte importante, pe care, fără șantaj, mă îndoiesc că democrații le-ar fi votat cu una, cu două. S-a dovedit că până la urmă nici cu șantajul n-a mers. Democrații au obținut dreptul de a-și numi un ministru la apărare, dar n-au semnat protocolul coaliției. Mă gândesc că-l vor semna, dar cu unele amendamente. Și iată că le vine acum apa la moară să-i șantajeze la rându-le pe liberali și pe ceilalți parteneri din coaliție. De fapt, coaliția a mers din șantaj în șantaj încă de la început. Nu mai facem istorie, căci se știe.

Un alt tip de șantaj, mai subtil, îl promovează președintele Constantinescu. După ce-l sprijină pe ascuns pe V. Babiuc, se preface că se dezice de acesta și, după ce coaliția intră în criză politică, tocmai când lucrurile erau pe cale să se rezolve, vine și președintele Constantinescu și se erijează în salvatore della patria. Nu e prima dată când președintele culege laurii trudei altora. Să amintim doar panarama de la Cotroceni când cu promulgarea Legii Lupu. După ce deputatul Lupu s-a zbătut câțiva ani să promoveze legea respectivă, vine președintele Constantinescu și-i fură truda cu nonșalanță, dar și cu nesimțire. Este această atitudine și altele asemenea un șantaj - ce-i drept, mai subtil - la adresa electoratului.

I. IERCAN

(Continuare în pagina 5) ➛

Din culisele Spitalului Municipal Arad

DOCTORII SPARG LEGEA TÃCERII (II)

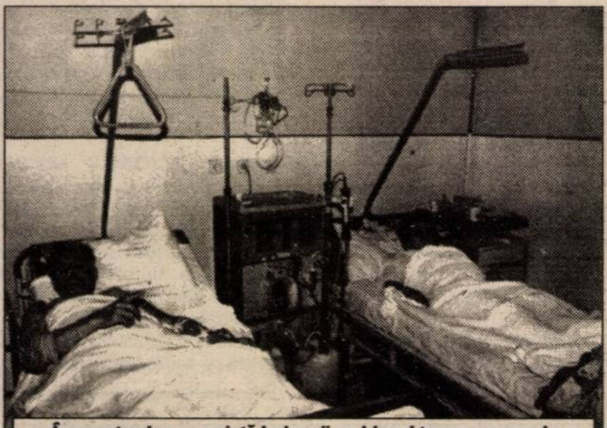
În acest salon se asistă bolnavii cu blocaj temporar renal - așa-zisele urgențe de gradul 0 - bolnavii cu diverse intoxicații voluntare și pacienții cu boli de rinichi. Un salon suprapopulat, în timp ce alte secții din același spital au câte zece paturi libere...

■ Deși urgențele sunt de gradul zero, dializa este lăsată fără 40 de paturi ■ Noroc cu donațiile ■ Serviciile de vârf - mereu pe locul doi ■ Bani există, dar trebuie cineva să-i aducă ■ Radiologia - cu aparate de acum 25 de ani ■ Chirurgia - cenușăreasa spitalului ■ Amenințați cu Sanepidul ■ Chirurgie cu lămpi obosite ■ Bolnavii trebuie să-și plătească agrafele ■ Din trei medici, oficial există doar unul

Pag. 6

Ziua mondialã a drepturilor consumatorilor

– Pag. 9 –

Dacă e marți e ... raid printre boschetari

LA 200 DE METRI DE CENTRU - CA-N LUMEA A III-A !!!

Pag. 3

Astãzi, în Cupa României - Tuborg

În semifinalele Cupei României - Tuborg se întâlnesc, astăzi, echipele:
● ora 14 : Oțelul - Dinamo
● ora 16: Univ. Craiova - Rapid
Ambele partide vor fi transmise, în direct, de Antena 1.

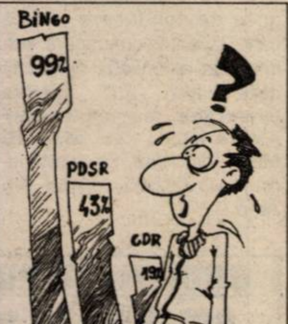

Lumea satului

Foto: V. MUSCA

Pag. 7

■ În sfârșit, unul care nu se plânge ■ Combaterea dăunătorilor în legumicultura ecologică ■ Cum scăpăm de pir ■ La Felnac, agricultura este o mare dezamăgire

MOBIL VENEZIA
■ MOBILIER MODERN LA COMANDĂ
■ AMENAJĂRI SPAȚII COMERCIALE
■ MATERIALE IMPORT
■ CALITATE SUPERIOARĂ
STR. VIȘINULUI NR. 74
TEL: 057/224885
092/777361
093/438843

Centrul de Limbi Moderne
INTERNATIONAL HOUSE
Str. G. Coșbuc nr. 1
Curs de:
engleză
germană
spaniolă
Curs engleză pentru copii, la prețuri promoționale
curs pregătire TOEFL
ih Informații și înscrieri: 13-17 martie, orele 16-20; telefon 257223

S.C. IFIM-IMPEX srl
VINDE MEMBRANĂ HIDROIZOLANTĂ IMPORT ITALIA, HIDROIZOLAȚII CONSTRUCȚII CIVILE ȘI INDUSTRIALE, CONFECȚII METALICE
GARANȚIE 10 ANI
2900 ARAD, Str. Henri Coandă nr. 23
(fosta Trestiei)
Te./Fax 057/253036, GSM 092/275563

ALGLASS
TAMPLARIE DIN ALUMINIU SI P.V.C.
●USI ●FERESTRE ●BALCOANE ●ROLETE
●PERETE CORTINA ●USI GLISANTE ●BALUSTRADE
Str. Roșiori nr. 26; Tel./Fax: 289053
Piața Spitalului Bl. 1D; Tel/Fax: 253868

CALENDAR

▼ Astăzi, Soarele răsare la ora 6 și 45 de minute și apune la ora 18 și 10 minute.

▼ Au trecut 75 de zile din acest an. Au mai rămas 291 de zile până în 2001.

▼ **Praznicul zilei**: **Biserica Ortodoxă**: Sfinții Mucenici Agapie, Plisie și Timolau; **Biserica romano-catolică:** Longin, Luiza de Marillac; **Biserica greco-catolică**: Sfântul Mucenic Agapiu și cei împreună cu el (+304)

A venit BARZA!

La Arad: Covaciu Abel, **Jurcă** Alex Sebastian, **Nyari** Aron, **Stăniș** Marc Eric, **Lup** Roberta Denisa, **Tole** Andreea Maria, **Duma** Daniel.

La Ineu: Blaj Roxana, **Sava** Andrea, **Mâneran** Andra, **Radu** Marina, **Dumitru** David, **Grecu** Alexandra, **Țole** Andrei Flavius.

La Lipova: Cristiana Maria Debora.

METEO

Vremea va fi predominant instabilă și se va răci față de intervalul precedent. Cerul va fi mai mult noros și pe alocuri se vor semnala ploi ce trecător vor avea și caracter de aversă, izolat posibil însoțite de descărcări electrice. La munte precipitațiile vor fi mixte. Izolat, cantitățile de precipitații pot atinge 10-15 l/mp. Vântul va sufla moderat din nord-vest, cu intensificări locale.

T. max.: 8 la 12°C; T. min. -2 la +1°C

Meteorolog,
ADELA ROȘCA

PREȚUL AURULUI

BANCA NAȚIONALĂ. Pentru gramul de aur de 24K: prețul cu ridicata - 177.858 lei, iar prețul de achiziție - 160.072 lei. Prețuri valabile ieri.

PIAȚA NEAGRĂ - Aur 14 K cumpărare: 90.000 lei/g, vânzare: 110.000 lei/g. **Aur 18 K** cumpărare: 110.000 lei/g, vânzare 140.000 lei/g.

ACTUALITATEA CULTURALĂ

CINEMATOGRAFE

Dacia: The Game (SUA) 9,30; 11,45; 14,00; 16,30; 19

Mureșul: Blade (SUA) 10; 12; 14; 16; 18

Arta: Matrix (SUA) 14; 16,30; 19

Sala mică: Tarzan (SUA) 15,30; 18

TEATRU

Teatrul de Stat Arad prezintă joi, **16 martie 2000,** cu începere de la ora 18,00, spectacolul cu piesa **„Așteptați în liniște"** de Sebastian Ungureanu, în regia artistică a lui Gabriel Martin. Scenografia: Onisim Colta.

UTILITARE

PIEȚE, TÂRGURI

Astăzi este zi de piață la Pâncota, Beliu, Buteni, Șiclău, Macea, Vânători, Pecica, Șiria. Tot astăzi se desfășoară târguri săptămânale la Beliu și Buteni.

Mâine, joi este zi de târg săptămânal la Curtici, Nădlac, Sebiș, Cermei, Săvârșin, Secusigiu, Zerind.

FARMACIA DE SERVICIU

De serviciu cu program non stop sunt farmaciile **„Sinapis"**, B-dul Revoluției, nr. 88, lângă Noul Stil, telefon 282369 și **„Noua Farmacie"**, str. Andrei Șaguna, nr. 15, telefon 948.

CABINET STOMATOLOGIC

Cabinet stomatologic privat, B-dul Revoluției nr. 62, telefon 256.665, deschis zilnic între orele 8,00-12,00 și 14,00-20,00.

ÎNTRERUPERI DE CURENT

În municipiu: Miercuri: Str. Ioan Fâru, Pașcani, Nucului, Monția, Bobocilor, Vântului, Steagului, Zarie (pl.) str. Labirint, Triumfului, Zrezjamin, Bl. A3, K1 și Toth Arpad (p), Calea Romanilor 28, 30, 32, 34, 36, 41, 42, 43, 44, Bl. A1, K1, K2, K3, K4, K5.

Joi: Str. Marnei, Orizont, Ulpiu, Țichindeal, Alunului, Septimiu, Ulmului, Mircea Vodă, Nădejde, Trotuș, Agrosem Bujac, str. Năsăud, Buziaș, Teuz, Suceava, Sportului, Veneției, Gloriei, Oncu, Cocorilor, Purice, Felea, IPRUC, Intercoop Bujac, str. Novac, Brâncoveanu, Brâncuși, Mestecăniș, Fluieraș, Bruno, Trestiei, Socului, Hașdeu, Simbolului, str. Patriei Bl. A2-1; A22, A3, A4, B2-2, str. Moților, Olimp (p); Fabrica de zahăr veche

AU PLECAT DINTRE NOI!

✝ Manics Ioan (1923), Bakacs Olga (1906), Pop Ramona Mihaela (1983), Jidoi Ioan (1954), Lădău Maria (1921), Gyomber Elisabeta (1931), Pascu Olimpia (1911).

HOROSCOP

Miercuri, 15 martie

BERBECUL (21.03-20.04). O zi lipsită de evenimente importante. Ați putea totuși, la locul de muncă, să vă ocupați de finalizarea restanțelor.

TAURUL (21.04-20.05). Aveți parte de un program foarte încărcat și va trebui să vă organizați foarte bine pentru a face față cu succes tuturor situațiilor.

GEMENII (21.05-20.06). Apar unele probleme în familie și dvs. vă va reveni sarcina să vă ocupați de ele.

RACUL (21.06-22.07). Situația dvs. financiară poate suferi anumite îmbunătățiri dar deocamdată nu sunt șanse să o duceți mai bine decât acum.

LEUL (23.07-22.08). Farmecul dvs. irezistibil vă ajută să ieșiți cu bine dintr-o situație complicată, în care ați ajuns fără voia dvs.

FECIOARA (23.08-22.09). În ciuda amabilității de care dați dovadă față de colegi, comunicarea cu aceștia nu funcționează foarte bine. Nu obțineți sprijinul de care aveți nevoie, însă vă descurcați foarte bine.

BALANȚA (23.09-22.10). Deși faceți pe nepăsătorul și pe distratul, sunteți foarte atent la ceea ce se petrece în jur, așa că, cei care au impresia că vă pot duce ușor de nas, se înșală amarnic.

SCORPIONUL (23.10-21.11). Este o perioadă în care, deși nu ieșiți în evidență, faceți lucruri deosebit de importante și de utile. Vă înțelegeți bine cu superiorii dvs. ierarhici și le intuiți cu mare precizie intențiile.

SĂGETĂTORUL (22.11-21.12). Greșeala pe care o faceți este că vă bazați foarte mult, în acțiunile pe care le desfășurați, pe ajutorul prietenilor, care nu vine întotdeauna atunci când aveți nevoie de el.

CAPRICORNUL (22.12-19.01). La serviciu, reușiți să faceți față situațiilor care se ivesc, fapt ce vă atrage aprecierea din partea superiorilor, dar pentru a spera la o promovare trebuie să dați dovadă de mai multă inițiativă.

VĂRSĂTORUL (20.01-19.02). Faptul că partenerul dvs. realizează lucruri deosebite și se află în centrul atenției, nu constituie o noutate pentru dvs. și vă mobilizează, pentru că nu doriți să fiți mai prejos.

PEȘTII (20.02-20.03). După felul cum reacționați se pare că v-ați pierdut simțul umorului. Cei din jur sunt surprinși de modul dvs. de exprimare, dar evită să vă ceară explicații în legătură cu acest lucru. Poate aveți motive îndreptățite să vă comportați astfel, însă dacă o țineți tot așa, poziția dvs. în topul... popularității se va înrăutăți.

MOCHETA
Arad, Piața Gării
Telefon 235221
Vinde și
montează mochetă
la prețuri cu
o reducere de
10-20%

Astăzi, în discoteca VIVA

„CARE PE CARE!"

Astăzi în discoteca „VIVA" va avea loc finala județeană a concursului interlicee organizat de TVR - **„Care pe care!"**. Se vor înfrunta Liceul „Mihai Viteazu" din Ineu și Liceul „Vasile Goldiș" din Arad. Ora de începere a repetițiilor cu galeriile va fi 14,00 urmând ca filmarea propriu-zisă să înceapă în jurul orei 16,00.

B.O.

POLIȚIA, PE ȘOSELE

În puncte fixe și pe trasee, polițiștii au testat și verificat 1.483 autovehicule în trafic, și, ca urmare, s-au reținut 6 certificate de înmatriculare pentru defecțiuni tehnice, s-au aplicat 151 amenzi pentru încălcarea Legii circulației, în valoare de 11.420.000 lei. De asemenea, s-au ridicat în vederea suspendării 5 permise de conducere, dintre care 2 pentru conducere sub influența alcoolului, respectiv cele ale lui **Talaba Gheorghe**, cu autoturismul AR-04-VLM, și **Manciu Mihai**, din Arad, cu autoturismul AG-01865, ambii din Arad.

„Adevărul" vă ascultă

La telefonul dimineții, 280944, între orele 9,00-12,00

Nevoia de civilizație... la concret. Dl. A. Augustin din Arad sesizează mai multe aspecte neplăcute de pe strada Dragalina, B-dul Decebal și din P-ța Avram Iancu. „Pe strada Dragalina, colț cu Ghe. Lazăr, sunt parcate mașini pe ambele trotuare de nu mai poți trece pe acolo. Și aici s-au plantat pomi ornamentali. Cu o nesimțire crasă, unii automobiliști trec peste spațiile verzi de acolo.

Pe B-dul Decebal la fel au fost plantați de curând puieți. Cinci din acești puieți au fost smulși din rădăcină. În plus, spre Piața Romană, semnele de circulație sunt sublime, dar lipsesc cu desăvârșire. În Piața A. Iancu, se joacă fotbal pe spațiile verzi. Iar acestea sunt doar câteva din multitudinea de nereguli. Până când edilii nu vor începe să rezolve aceste probleme mărunte la prima vedere, degeaba se bat în piept cu nevoia de civilizație. Fapte vrem și după aia mai stăm de vorbă!"

Ultima zi. Foarte mulți cititori ne-au întrebat până la ce dată pot plăti impozitul pentru a putea beneficia de bonificația de 5%...

Reamintim că azi este ultima zi în care se poate beneficia de acea bonificație (reducere) de 5% dacă se plătește integral impozitul pe 2000!

Redactor de serviciu,
N. O.

SHOW LA „THERMAL"

Recent, la Discoteca „Thermal" din Chișineu-Criș a fost organizat un inedit concurs de „Miss", care în final a avut de fapt două câștigătoare.

Probele concursului au cuprins obișnuita paradă de modă cât și un test surpriză: candidatele trebuia să danseze pe o melodie aleasă la întâmplare. Din cele 6 concurente (Violeta Precup, Corina Tulea, Melinda Lehovski, Amalia Lehovski, Teodora Baba și Csilo Nilkei), în final a fost aleasă și câștigătoarea. De fapt, după cum am spus, au fost două fericite. Este vorba de Violeta Precup (21 ani din Chișineu-Criș) - desemnată Miss Mărțișor și Teodora Baba (19 ani) Arad - „Miss Manechin". Premiile au fost înmânate de dl. **Emil Crețu**, președintele organizației de tineret a P. N. R. din Chișineu Criș.

Spectacolul a fost completat cu dansuri orientale - foarte gustate de publicul prezent în număr mare la „Thermal" - jocuri cu cercul „produse" de fetele de la „Top Model" Arad. Dl. **Vasile Crețu,** patronul discotecii, ne-a mărturisit: „Având în spate o experiență de 10 ani de când mă ocup de discotecă, sunt preocupat în permanență ca tinerii să se simtă cât mai bine aici, unde, după cum se vede, într-un mediu civilizat, liniștit se pot petrece ore agreabile."

C. T.

Echipa de serviciu

AUREL DARIE
-secretar de redacție.
Bianca Felea,
Adela Homorâceanu,
Ioan Leac,
Dina Rujan,
Ramona Vidulescu
– tehnoredactare computerizată.
Ioana Frățilă,
Doina Jurcă,
Sorina Ambruș
– corectură.

GRUPUL DE POMPIERI „VASILE GOLDIȘ" AL JUDEȚULUI ARAD

str. Andrei Șaguna nr. 66-72 tel. 251212

Înscrie candidați (absolvenți de liceu cu diplomă de bacalaureat sau elevi în ultimul an de liceu), bărbați, pentru a participa la examenul de admitere în Academia de Poliție „Alexandru Ioan Cuza" - Facultatea de Pompieri și pentru Școala Militară de Subofițeri Pompieri.

Înscrierile se pot face până în data de 31.05.2000 la sediul unității, compartimentul Resurse Umane, unde se pot obține și alte relații.

COMANDANTUL UNITĂȚII
ing. BONȚEA MIHAIU

CURSUL VALUTAR*

– VALORI ÎNREGISTRATE IERI, 14 MARTIE 2000

Denumirea valutei	BNR	BCR		BRD		Banca Transilvania		Banca Agricolă		BIR		Bursa neagră	
		C	V	C	V	C	V	C	V	C	V	C	V
Dolar	19130	19050	19150	18980	19150	18900	19140	19040	19155	18920	19250	19000	19100
Marca germană	9420	9269	9603	9365	9545	9220	9490	9270	9505	9350	9495	9350	9400

ADEVĂRUL
COTIDIAN INDEPENDENT ARAD
Editor: S.c. ADEVĂRUL s.r.l. Arad
● COD FISCAL R 1681938 ● COD SICOMEX 19.604 ● CERTIFICAT J 02/1886 din 31 X 1991 ● COD SIRUES 020956601 ● ISSN 1220 - 7489

Redacția și administrația: 2900 Arad, Bd. Revoluției nr. 81. **Telefoane:** SECRETARIAT - **281802**, fax **280655, 280625;** ADMINISTRAȚIE - CONTABILITATE- **281797;** MICA PUBLICITATE - **210775.** MAREA PUBLICITATE - **280904;** CLUBUL PRESEI - **280989.**

Consiliul de administrație: **DOREL ZĂVOIANU** (președinte) **telefon 281802, 280625; ȘTEFAN TABUIA** (vicepreședinte) **telefon 210776; MIRCEA CONTRAȘ** (redactor-șef) **telefon 281802, 280854; NICU COJOCARU** (director comercial) **telefon 280904; DOREL BARBU** (contabil-șef) **telefon 281797.**

Colegiul de redacție: **MIRCEA CONTRAȘ** (redactor-șef); **AUREL DARIE** (secretar general de redacție) **telefon 281802, 280854; MIRCEA DORGOȘAN** (șef secție actualități); telefon **281855; 280003; IOAN IERCAN** (șef secție politică), telefon **280943; DORU SAVA** (șef secție social-economic), telefon **281738; VASILE FILIP** (șef secție cultură-învățământ), telefon **281855; 280003; ALEXANDRU CHEBELEU** (șef secție sport), telefon **281701; SORIN GHILEA** (șef secție tineret) **telefon 281855, 280003; MARCEL CANCIU** (șef secție foto), telefon **281701; NICU COJOCARU** (șef secție publicitate) telefon/fax: **280904.**

Tiparul executat la Imprimeria S.C. MEDIAGRAF S.A. ARAD, str. Feleacului F.N., telefon 250902, fax 250920.

Cotidianul „Adevărul" poate fi citit și pe Internet la adresa http://adevarul.arad.ro

Dacă e marți e... raid printre boschetari

LA 200 DE METRI DE CENTRU - CA-N LUMEA A III-A!!!

Pentru mulți dintre cei care citesc ziarul „Adevărul“ afirmația din titlu poate părea luată dintr-un film de ficțiune. Și totuși...

În zona conductelor de agent termic care trec pe la capătul străzii Ineului te întâmpină un peisaj de coșmar: câțiva boschetari și-au construit aici, din cartoane, tablă, lemn, și cârpe, locuri de adăpost. Sub ochii locuitorilor din zonă aici se întâmplă lucruri de-a dreptul incredibile pentru anul de grație: 2000: sub influența „aburilor“ de aurolac și a alcoolului, boschetarii înțeleg să-și trăiască liberi... sexualitatea. Când nu fac sex, boschetarii se bat, urlă, înjură trecătorii... sau își fac de mâncare folosind drept cuptor conductele de agent termic dezvelite de învelișul de protecție. Pierderile de energie termică sunt imense, pericolul unor incendii sau epidemii așișderea.

Ieri, la inițiativa Poliției Municipiului Arad în această zonă a avut loc o razie. N-au fost „culeși“ decât vreo zece boschetari pentru că, așa după cum ne declara una dintre „localnice“ - „am bănuit că, azi, dacă e marți, va fi razie. Și săptămâna trecută a fost...“ Doar că de astă dată, boschetarii n-au fost doar adunați și trimiși în localitățile de unde provin. Muncitorii de la Salubritate au intrat și au dezafectat toate „locuințele“ boschetarilor. Cei mai mulți dintre cei care își duc viața pe aici sunt din județul Bihor. Ne-a fost dat să vedem printre aceștia și un copil de vreo doi ani care locuia împreună cu părinții săi, într-o „locuință“ de vreo doi metri pătrați!

Domnul lt. col. **Nicolae Mihuța** adjunctul șefului Poliției Municipiului Arad, care a condus acțiunea de ieri ne-a declarat: **„Am organizat acțiunea de azi (ieri - n.r.) în primul rând pentru rezolvarea unor probleme profesionale: cerșetoria, vagabondajul. Toți cei care locuiesc aici, în cursul zilei își fac prezența în intersecțiile din municipiu, unde cerșesc de la șoferi. De foarte multe ori se întâmplă ca cei care refuză să le dea bani, în special cetățeni străini să se aleagă cu o înjurătură zdravănă sau cu parbrizul de la mașină spart. În al doilea rând, am organizat această acțiune ca urmare a solicitărilor venite de la cetățenii din zonă care semnalau faptul că aici normele de ordine și liniștea publică sunt grav încălcate.“**

La raidul de ieri, care nu este ... ultimul de acest fel au participat pe lângă polițiști și reprezentanți ai Primăriei Arad, Direcției Județene de Ocrotire a Copilului, CET-ului, Direcției Sanitare și ai Salubrității.

DANA LASC
Foto: ONORIU FELEA

Un scurt „popas în duba Poliției! După aceea? Probabil, din nou în stradă...

Polițiștii au verificat fiecare „locuință“

Bucătărie de ... boschetar

Din cauza unui șofer

SĂVÂRȘINUL A RĂMAS TREI ORE FĂRĂ CURENT ELECTRIC

Luni seara în jurul orei 23,30, pe raza comunei Săvârșin, **Voicu Ionel**, de 31 ani, din București, conducător auto la S.C. „COM ROM SPEED TRANS“ SRL București, în timp ce conducea autotirul cu numărul de înmatriculare B-14-ADW, a adormit la volan. Ca urmare autotirul a părăsit partea carosabilă, rupând 3 stâlpi din rețeaua electrică a comunei. Din această cauză Săvârșinul a rămas fără energie electrică timp de 3 ore.

POLIȚIA, PE SCURT

■ În urma măsurilor specifice întreprinse de polițiști au fost identificați și încarcerați **Covaci Mircea**, de 35 ani, din Lipova, care are de executat 130 de zile închisoare contravențională, conform Legii 61/1991 și **Dimitriu Mircea**, de 48 ani, din Arad, care are de executat 10 zile închisoare contravențională, conform Legii 61/1991.

■Polițiștii au efectuat o acțiune în piețele de pe raza municipiului Arad, în vederea protejării populației împotriva actelor de comerț ilicit. Ca urmare a fost depistată **Dumbrava Maria**, de 20 ani, din Arad, care comercializa produse alimentare fără acte de proveniență. A fost sancționată conform Legii 12/1990 cu suma de 150.000 lei. Produsele au fost ridicate în vederea confiscării.

■ **Ancateu Cristian-Călin**, de 22 ani, **Csoldan Petru** de 18 ani și **Csoldan Gheorghe**, de 17 ani toți din Arad, sunt cercetați în stare de reținere. În data de 05.02.a.c., cei trei au fost prinși în timp ce au sustras un telefon marca NOKIA din autoturismul CIELO, cu numărul de înmatriculare AR-03-FXE. Aceștia urmează să fie prezentați Parchetului.

■**Runcan Valer**, de 30 ani, din Cluj, fără antecedente penale și **Runcan Florentina**, de 28 ani din Vărădia de Mureș, județul Arad, au pătruns în locuința lui Tomșa Livius din Vărădia și prin violență i-au sustras suma de 3.500.000 lei. Sunt cercetați în stare de reținere și urmează să fie prezentați Parchetului de pe lângă Tribunalul Arad.

■ Poliția l-a depistat și-l cercetează în stare de libertate, pe **Dilitar Flore**, de 21 ani, din Șimand, fără ocupație și antecedente penale. În data de 11.03.a.c., acesta a vândut o bancnotă de 50 dolari SUA, falsă, lui Farcaș Augustin, din localitate.

Vama Vărșand

AUTOTURISME CONFISCATE

Recent, la intrarea în țară prin biroul vamal Vărșand, s-a prezentat în vederea efectuării controlului de rigoare, automarfarul cu numărul de înmatriculare RC 1289, aparținând firmei de transport SC „Vitrans“ SRL, încărcat în Elveția conform documentelor prezentate. În documente erau înscrise caroseriile Passat și Audi, respectiv motoare auto Passat și Audi, având ca destinație localitatea Onești.

Având suspiciuni asupra felului mărfii, lucrătorii vamali au procedat la controlul total al automarfarului, în urma căruia s-a constatat existența a două autoturisme complete, respectiv un autoturism VW și un autoturism Audi.

Conform legislației vamale, s-a apreciat că fapta săvârșită constituie contravenție, prin urmare s-a aplicat o amendă contravențională în valoare de 1.000.000 lei, iar cele două autoturisme, valorând aproximativ 189.000.000 lei au fost confiscate.

S. AMBRUȘ

Trecute „cu bine“ prin Vama Vărșand

30 KG DE HEROINĂ AU FOST CAPTURATE DE VAMEȘII MAGHIARI

La sfârșitul săptămânii trecute, la vama maghiară Gyula, corespondenta Vămii Vărșand, lucrătorii vamali maghiari au descoperit în roata de rezervă a unui automarfar, 30 kg de heroină. Autoturismul condus de șoferul slovac Nagy Ștefan avea numărul de înmatriculare DS 734 AK/DS 212 YA și aparținea firmei de transport KAZMER TRANS KAZMER EUGEN NAKLADNA DOPRAVA BONELOV-Cehia.

Automarfarul a intrat în România prin Biroul Vamal Bechet la data de 09.03.2000 și a ieșit din țară prin Biroul Vamal Vărșand, la data de 10.03.2000, în jurul orei 15,40. **„În urma cercetărilor desfășurate de Brigada de Supraveghere și Control Vamal Arad Biroul Antidrog a rezultat că la biroul vamal de frontieră s-a efectuat controlul documentar, precum și controlul vamal fizic al automarfarului constând în verificarea integrității sigiliilor, interiorul compartimentului de marfă și cabina“** ne-a informat d-na Mihaela Fizeșan, responsabil în relația cu mass media în cadrul Direcției Regionale a Vămilor Arad.

S. AMBRUȘ

DREPTUL LA REPLICĂ

Către Redacția Ziarului
„ADEVĂRUL“ - Arad,
B-dul Revoluției

STIMATĂ REDACȚIE,

Având în vedere respectul pentru cititori, pentru adevăr, unele afirmații nesincere, rău intenționate, de natură să-mi afecteze imaginea, apărute cu ocazia publicării articolului „Intrigile dintre primar și consilieri iau amploare“, doresc să precizez următoarele:

1. subsemnatul, Liviu Marțiș, consilier, nu am avut și nici nu am dosar penal la Parchetul Ineu sau la alte instituții similare din țară.

2. afirmația d-lui Ioan Farcaș, primar al orașului Pâncota, cum că aș avea dosar penal la Parchetul Ineu, nu m-a mirat. Este în stilul cu care ne-a obișnuit de o bună bucată de vreme, făcând deseori afirmații gratuite. Și nu știu de ce! Și trebuie să mai spun: nu cred că aceste gratuități ajută la ceva. De fapt, e treaba dânsului. Dacă dorește, n-are decât să o facă!

Dacă, totuși, domnia sa dorește să vorbim despre dosare, atunci trebuie să spunem că cei care au dosare penale la Parchet sunt tocmai dumnealor: d-l Ioan Farcaș, primar al orașului Pâncota (nr. dosar 3137-02.12.1999, pentru înșelăciune și delapidare) și soția sa, d-na Dorina Farcaș, învățătoare la Școala cu clasele I-VIII Măderat, cu dosar penal la Judecătoria Ineu, pentru infracțiunile de insultă și calomnie.

3. conform adresei Poliției orașului Pâncota cu nr. R.S. 134 035 din 01.03.2000, către subsemnatul, se precizează că: „ ... în urma cercetărilor efectuate în cauză s-a constatat că faptele reclamate inițial (N.N. - de d-na Persida Hârja, soacra d-lui primar Ioan Farcaș) nu se confirmă în cauză. S-a dispus neînceperea urmăririi penale în baza art. 10 lit. b din Codul de Procedură Penală, faptele nefiind prevăzute de Legea Penală.

4. din Decizia civilă nr. 1729 din 28.10.1999 a Tribunalului Arad nu rezultă faptul că subsemnatul ar fi dator familiei d-lui primar Ioan Farcaș cu nici o sumă de bani. Ba dimpotrivă! Reclamanta Persida Hârja este obligată de instanța menționată să-mi plătească suma de 3,222 milioane lei, cheltuieli de judecată, sumă pe care, de altfel, nu mi-a restituit-o nici până astăzi. Și chiar dacă suma nu este prea mare, o rog respectuos să-mi restituie urgent datoria, întrucât aceasta mi-a fost acordată de lege.

Cu stimă și respect,
LIVIU MARȚIȘ,
consilier orășenesc la
Consiliul Local Pâncota

LIDERII COALIȚIEI AU CONVENIT CĂ PRIORITĂȚILE LEGISLATIVE SUNT LEGEA BUGETULUI DE STAT ȘI MODIFICAREA LEGII ALEGERILOR LOCALE

Liderii coaliției au convenit, la întîlnirea de marți, că prioritățile legislative sunt legea bugetului de stat și modificarea legii alegerilor locale, eventual printr-o ordonanță de urgență, a declarat secretarul general al PNȚCD Remus Opriș.

De asemenea, potrivit lui Opriș, toți participanții la întrunire și-au angajat răspunderea în privința finalizării legii de privatizare a IAS, cît și asupra adoptării cu prioritate a legii fondurilor universale de pensii, a legii asigurării pentru accidente de muncă și boli profesionale, precum și a legii caselor naționalizate.

El a arătat că, în ceea ce privește cele 12 legi din pachetul pentru reforma în justiție "nu este exclusă" formula asumării răspunderii Guvernului, dar a precizat că mai întîi trebuie să existe garanția că sunt armonizate toate punctele de vedere ale partidelor din coaliție. Asupra acestui pachet de legi vor exista discuții la nivelul grupurilor parlamentare din coaliție, a arătat Opriș, menționînd că membrii coaliției doresc adoptarea acestor legi în actuala legislatură.

Secretarul general al PNȚCD a precizat că, la nivelul Comisiei tehnice constituită pentru a armoniza punctele de vedere divergente, se va stabili, pînă la sfîrșitul săptămînii viitoare, care este numărul consilierilor locali și județeni (existînd ideea reducerii numărului cu 20%).

Liderii coaliției au convenit și asupra înființării Biroului Electoral Permanent, instituție ce va fi constituită înainte de campania electorală pentru alegerile locale.

Referitor la legea alegerilor generale și la legea alegerilor prezidențiale, Remus Opriș a arătat că ele vor fi modificate și că, în acest sens, vor apărea precizări după o nouă întîlnire a coaliției. El a spus că există propunerea sporirii numărului de semnături necesare înscrierii unui candidat în cursa prezidențială de la 100.000 de semnături la 200.000 de semnături.

Remus Opriș a declarat că, în urma discuțiilor în care au fost analizate toate prioritățile legislative incluse în precedentul acord al coaliției, a sesizat că Partidul Democrat "este disponibil" oricărei formule de dialog, dorind "în egală măsură" ca aceste legi să fie adoptate.

"Ne bazăm pe acest partid la sprijinirea actelor guvernamentale și parlamentare", a conchis Opriș, care apreciază criza politică ca fiind încheiată odată cu numirea unui nou titular la MApN.

Secretarul general al PNȚCD a afirmat că "este posibil" ca la nivelul coaliției să fie elaborat un document care să cuprindă prioritățile legislative și care să fie semnat de toți liderii partidelor și că acest demers poate fi realizat la întîlnirea coaliției programată la începutul săptămînii viitoare.

După 62 de ani, la Șiria

A FOST RENOVAT ȘI INAUGURAT MONUMENTUL TURIȘTILOR

Duminică, 12 martie a.c, la Șiria a fost inaugurat monumentul turiștilor arădeni, ridicat în urmă cu 62 de ani și renovat anul acesta. La 20 iunie 1937 a fost organizată prima excursie „în stea" pe dealurile localității Șiria. La coborâre, un grup de 10-12 turiști s-au refugiat de-o furtună pornită ca din senin, în casa paznicului de vii, așteptând să ia „săgeata verde", celebrul tren electric al podgorenilor tras pe linie moartă după Revoluție. Un trăznet uscat a lovit casa paznicului, omorând doi turiști. Se spune că la inaugurarea monumentului, în 1938, au participat peste 200 de persoane.

Monumentul, care reprezintă o stâncă despicată în două de un fulger, a fost renovat la inițiativa A.T.M.A. Direcția Județeană de Tineret și Sport a finanțat renovarea cu 3,5 milioane lei, Primăria Șiria cu 1,5 milioane lei și cu contribuția turiștilor membri A.T.M. care au muncit voluntar la monument.

La inaugurarea monumentului de la Șiria au participat turiști din cadrul A.T.M. în frunte cu avocatul Cristian Alunaru, președintele asociației. Din partea administrației locale au fost prezenți, Ioan Gurban, primarul comunei Șiria și Iosif Crețu, viceprimar.

FLORIN TRUȚ
Foto: **ȘT. MATYAȘ**

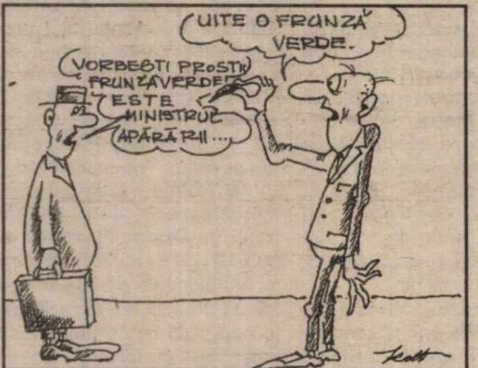
UITE O FRUNZĂ VERDE.
VORBEȘTI PROSTII FRUNZĂVERDE ESTE MINISTRUL APĂRĂRII...

ASEARĂ, ÎN LIGA CAMPIONILOR

Grupa C

Bayern München-Rosenborg Trondheim 2-1

Real Madrid-Dynamo Kiev 2-2

Grupa D

Feyenoord Rotterdam-Chelsea Londra 1-3

Lazio Roma - Olympique Marseille 5-1

În atenția Asociațiilor de proprietari

Toate asociațiile de proprietari, care doresc, pot da Uniunii Locale a Asociațiilor Locative din Arad, Procura simplă semnată de președinte și administrator pentru negocierea și semnarea contractului cu SC ARTERM SA pentru furnizarea energiei termice pentru următorii cinci ani.

Odată cu Procura care se primește de la ULAL se va depune și o copie xerox de pe Codul fiscal al asociației.

PAVEL CIURDARU

MIERCURI, 15 MARTIE 2000

TVR 1

7,00 Matinal național
9,00 TVR Iași
10,00 Jenny - rel.
10,30 Agenția de plasare - rel.
11,00 TVR Cluj-Napoca
12,00 Punct ochit - rel.
13,00 TVR Timișoara
14,00 Jurnal
14,15 Ciber-Fan
14,30 Evrika!
15,00 1999, an de excepție pentru sportul românesc
16,00 Ecoturism
16,30 Medicina pentru toți
17,00 Hora satului...
17,30 Impas în doi
18,00 Corect!
18,05 Blossom - s.
18,30 Jenny - s.
19,00 Avanpremieră Știri
19,05 Amintiri din secolul 20
19,10 Sunset Beach - s.
20,00 Jurnal * Meteo * Sport
20,55 Milena - dramă, coprod., 1991, prima parte
22,30 În flagrant
22,05 Jurnalul de noapte
23,20 Lumea dansului
0,20 Café Corso

TVR 2

7,00 Santa Barbara - rel.
7,45 Alfred Hitchcock prezintă ... - s.
8,40 Care pe care - rel.
9,35 Arca lui Noe - rel.
10,00 Puls 2000 - rel.
10,45 E dreptul tău - rel.
12,05 Dezastrele naturale - doc.
13,00 Desene animate
13,30 Tineri interpreți
13,45 Toți, împreună
14,45 Știri
14,50 Desene animate
15,15 Care pe care
16,00 Trupa DP2
17,30 Santa Barbara - s.
18,15 Se întâmplă acum!
18,45 Telejurnal
19,15 Rapsozii satelor
19,30 B. D. la munte și la mare - comedie, România, 1971, cu Toma Caragiu, Jean Constantin
21,10 Mit și istorie
22,55 Călătorind prin țară
22,00 Alfred Hitchcock prezintă... „Înțelegerea" - s.
23,00 Știri
23,05 Lentila de contact
0,05 Nocturna
0,15 TVM. Mesager

PRO TV

7,00 Bună dimineața, Pro TV e al tău!
10,00 Tânăr și neliniștit - s.
11,00 Diagnostic: crimă! - s.
11,45 Dădaca - s.
* P(r)oezia. La Eminescu
12,15 Dans interzis - comedie-dramă, SUA, 1990, cu Laura Herring
14,00 Chestiunea zilei - rel.
16,10 Tânăr și neliniștit - s.
17,00 Știrile Pro TV
17,30 Drumul spre Rai - s.
18,25 Dădaca - s.
18,50 Chestiunea zilei
19,00 Știrile Pro TV
19,50 Chestiunea zilei
20,00 Walker - polițist texan - s.
● Millennium, Clasic și modern
21,00 Chestiunea zilei
21,30 Fotbal Liga Campionilor: **Manchester United - Fiorentina** - LIVE
23,30 Chestiunea zilei
● P(r)oezia. La Eminescu
0,00 Fotbal: Rezumat Liga Campionilor
1,00 Diagnostic: crimă! - s. - rel.
● P(r)oezia. La Eminescu

TV ACASĂ

8,30 Pentru iubirea ta - rel.
9,15 Înger sălbatic - rel.
10,00 Femeia vieții mele - rel.
10,50 Sânge din sângele meu - rel.
11,35 Nimic personal - s. rel.
12,20 Cinemateca de acasă: **Pasiunea mea** - rel.
14,00 Antonella - s.
14,45 Iubire sfântă - ultimul episod
15,30 Dragoste și putere - s.
16,00 Copilul adus de mare - s.
17,00 Desene animate
17,10 Acasă la români - muzică populară
17,15 Acasă la bunica - rețete culinare
17,30 Pentru iubirea ta - s.
18,30 Știrile de Acasă
19,00 Vremea de acasă
19,05 Sânge din sângele meu - s.
19,55 Vremea de acasă
20,00 Înger sălbatic - s.
21,00 Femeia vieții mele - s.
21,55 Vremea de acasă
22,00 Verdict: Crimă! - f., SUA, 1984, cu Angela Lansbury
23,40 Dragoste și putere - rel.
0,20 Surorile - s.

ANTENA 1

7,00 Observator
8,00 Dimineața devreme
10,00 Știri
10,10 Burlacul - s.
10,30 Fără obligații - s.
11,00 Windwalker - dramă, SUA, 1981, cu Trevor Howard
13,00 Știri
13,15 Raven - s.
14,00 Fotbal: **Oțelul Galați - Dinamo**, direct
16,00 Fotbal: **Univ. Craiova-Rapid**, direct
17,55 Divertisment Vouă
18,00 Intrigi în Paradis - s.
19,00 Observator
20,00 Ultimul apărător - acțiune, SUA, 1998, cu Roddy Piper
22,00 Observator
22,30 Marius Tucă Show
1,00 Navarro - s.

PRIMA TV

7,00 Karaoke Show - rel.
8,00 Dimineața cu Prima
12,00 Celebri și bogați - rel.
13,00 Politica de mâine - rel.
15,00 Bilanț - rel.
15,30 Vacanță a la Petrișor - rel.
16,00 Viața în direct
17,00 Celebri și bogați - s.
18,00 Focus * Sport * Meteo
18,55 Clip Art
19,00 Karaoke Show
20,00 Comisarul Rex - s.
21,00 CI5: Profesioniștii - s.
21,30 Apel de urgență
22,00 Clip Art - rel.
22,05 Focus
22,30 Revista presei
22,35 Politica de mâine
0,30 Maestrul dragon - acțiune, Hong Kong
2,00 Focus - rel.

TELE 7 ABC

7,00 Știri
7,10 Bună dimineața, România!
9,00 Documentar
10,00 Știri
10,15 Teleshopping
10,30 Dintre sute de ziare - rel.
11,30 Cutia Pandorei - rel
12,30 Dincolo de stadion - rel.
14,00 Club ABC - rel.
15,00 Știri
15,10 Teleshopping
15,45 Post Meridian
18,00 Documentar
19,00 Dincolo de anul 2000 - doc.
20,00 Telejurnal
20,30 Economic ABC
21,00 Dintre sute de ziare
22,00 Reporter Tele 7
22,30 Telemedicina
0,00 Știri
0,30 Concert
1,35 Teleshopping

TV ARAD

7,00 Observator
8,00 Știri TVA - rel.
8,30 Poliția 955 - rel.
9,50 Anunțuri
10,00 Știri
10,10 Burlacul - s.
10,30 Fără obligații - s.
11,00 Windwalker - western, SUA, 1980
13,00 Știrile amiezii
13,15 Raven - s.
14,00 Fotbal - Cupa României: **Oțelul Galați - Dinamo**, direct
16,00 Fotbal - Cupa României: **Universitatea Craiova - Rapid**, direct
17,55 „Vouă"
17,25 Divertisment
18,00 Emisiune în limba germană
18,20 Anunțuri
18,30 Știri TVA
19,00 Observator
19,55 „Vouă"
20,00 Club T
21,20 Anunțuri
21,30 Știri - rel.
22,00 Observator
22,25 „Vouă"
22,30 Marius Tucă Show
În continuare programul este identic cu cel al Antenei 1.

TV INTERSAT

9,00 Deschiderea programului
9,15 Revista presei
9,45 Horoscop
9,50 Dulce ispită - s.
10,30 Desene animate - Cartuna Show
11,00 Știri - rel.
11,30 Mistere, farmece și miracole
12,00 O călătorie dificilă - f. rel.
13,30 Emisiune în limba sârbă - rel.
14,00 Videoclipuri
14,15 Amintiri din anul 1973 - rel.
15,00 Zona politică - rel.
16,00 Desene animate
16,30 Planeta video a copiilor
17,00 Emisiune în limba maghiară
18,00 Obiectiv economic
18,15 Comorile lumii
18,30 Haideți să ne jucăm
18,45 Știri, Meteo, Sport, Publicitate, Vocea străzii
19,30 Trei ceasuri rele - emisiune în direct
20,30 Farmacia de serviciu - s.
21,00 Forțele speciale de elită - film
22,00 Deșertul vorbește
22,30 Mărturisirea - f.

HBO

10,00 Rapsodie în roz - comedie, SUA, 1995
11,45 O vară printre prieteni - acțiune, SUA, 1997
13,30 Secretele trecutului - acțiune, SUA, 1998
15,00 Operațiunea Broken Arrow - dragoste, SUA, 1998
16,45 Dreptate - acțiune, SUA, 1998
18,30 Panică la hotel Majestic - comedie, SUA, 1997
20,00 Dragă, am mărit copilul! - comedie, SUA, 1992
21,30 Stargate - s.
22,15 Doamna Dalloway - dramă, SUA, 1998
0,00 Înfruntarea - acțiune, SUA, 1997

TVR INTERNAȚIONAL

21,30 S-a întâmplat... azi
21,35 Revista presei
21,40 Practic Info
22,00 Jurnal * Curs valutar * Meteo
22,30 Scrieți-ne! Vă răspundem!
22,45 Istoria clipei
22,55 Cu ochii'n patru
23,25 Călătoria premianților
23,40 Teatru TV Copacii mor în picioare - prima parte
0,40 Romanța amintirilor

ATOMIC TV

7,00 Selector
10,25 Reactor - rel.
10,30 Cinematomic - rel.
11,00 Atomix cu Andreea - rel.
14,00 Interactiv
15,55 Reactor - știrile zilei
16,00 Rockada - rel.
17,00 Selector - muzică non-stop pe toate gusturile
19,00 Atomix cu Tudor
21,55 Reactor - știrile zilei
22,00 Atomic Café
22,30 Cybernet
23,00 Metropolis
0,00 Insomnia

RADIO ARAD & RADIO CONTACT (99,1 MHZ)

5,00-8,00 Lupta cu somnul; 8,00-10,00 Bună dimineața, Arad!; 10,00-12,00 Tovarășii mei; 12,00-14,00 Pulsul zilei; 14,00-16,00 Contact FM; 16,00-17,30 Lumea voastră; 17,30-18,30 Jocul muzelor; 18,30-19,00 Radio Magazin Deutsche Welle; 19,00-19,30 Bună seara, Arad!; 19,30-20,00 Viața spirituală; 20,00-22,00 Seară de seară; 22,00-0,00 Fair play
0,00-1,00 La ceas de blues în delfinariu

RADIO PRO FM (92,1 MHz)

1,00-2,00 FABRICAT ÎN ROMÂNIA cu Andrei Gheorghe; **2,00-3,00 TONOMATUL PRO FM** cu Cristi Dicianu; **0,00-5,00 MUZICĂ; 5,00-5,30** Buletin de știri la fiecare sfert de oră; **5,30-8,00 PRO FM PÂNĂ LA UNU** cu Nono Seman și Laura Călăceanu; **7,00-10,00 PRO FM PÂNĂ LA UNU** cu Cătălin Lăpușcă; **10,00-13,00 PRO FM PÂNĂ LA UNU** cu Mihai Dobrovolschi; **13,00-14,00 13-14** cu **ANDREI** cu Andrei Gheorghe; **14,00-17,00 PROTIM PRO FM** cu Cristian Pavel; **17,00-19,00 ARBEMA PREMIUM MUSIC** cu Cătălin Lăpușcă; **19,00-22,00 ASCULTĂ-ȚI MUZICA** cu Andi Moisescu; **22,00-23,00 PRO FM EXPLORER** cu Mihai Gurei; **23,00-1,00 RONDUL DE NOAPTE** cu Răzvan Exarhu

RADIO TIMIȘOARA

6,00 Ceasurile dimineții; 8,00 Muzică populară cu dedicații; 9,00 Cânt din suflet; 10,00 Radio circuit; 11,00 Gramofon; 12,00 Miez de zi la polul vest; 13,00 Emisiune în limba germană; 14,00 Emisiune în limba maghiară; 15,00 Emisiune în limba sârbă; 16,00 Radio cocktail; 18,00 Actualitatea radio; 18,10 Piti show; 19,00 Radiojurnal; 19,15 Bilet de voie; 20,05 Călătorie în lumea poveștilor; 20,15 Autohton pop-rock; 21,00 Curierul de seară
Știri: 6,00; 7,55; 9,00; 11,00; 12,50; 17,00; 20,00; 21,00; 21,55
Radiojurnal: 7,00; 16,00; 19,00

RADIO SEBIȘ

6,00 Matinal „21"
9,00 Alo, tu alegi!
10,00 Cafeaua de zece
12,00 Magazin „21"
14,00 Astăzi te sărbătorim - muzică populară și dedicații
15,00 Secvența „21"
18,00 La mulți ani! - dedicații muzicale
19,00 V.I.P.
20,00 Expresul de seară.
22,00 Club „21"
0,00 92,1 Insomnii

Dialoguri politice în lumea satului

„LEGEA LUPU E BUNĂ, DACĂ S-AR PUTEA RESPECTA“

Pavel Oprea, 56 ani, silvicultor, Ocolul Silvic Buteni

– Ce părere aveți de Legea Lupu, în privința pădurilor?

– Noi, silvicultorii, nu suntem contra cine-i proprietarul pădurii. Suntem contra la cum se procedează cu pădurea. De ce vă spun asta? Sunt pădurar de 33 de ani și pădurea nu-i ca porumbul, să-l pui primăvara și să-l recoltezi toamna. După pădure trebuie să aștepți viața unui om și chiar mai mult la unele specii la care trebuie să aștepți peste 100 de ani. Și e ușor să-l dobori într-o oră. Dar e greu să crească. Fiecare vrea să primească proprietatea lui.

– La Buteni există oameni care au pădure?

– La noi avem pădurile urbariale, care fac cam jumătate din cât are Ocolul Buteni, care vor merge la consiliile comunale și mai sunt și particulari, dar mai puțini.

– Cam câți particulari?

– Nu știu exact. Ar fi mai bine ca oamenii să știe că pădurea nu-i doar sursă de lemne de foc, este o sursă și pentru mediu, pentru viața omului, pentru aer, pentru ploaie și altele.

– Una peste alta, e bună Legea Lupu?

– E bună, dacă s-ar putea respecta. Vă dau un caz. Acum trei ani un cetățean avea 50 de ari de pădure și a tăiat-o în întregime. Când a mers dl. Pârv la Săvârșin și l-a întrebat pe cetățean de ce a tăiat pădurea (Legea Lupu nu era atunci , iar Legea 18 nu era bună pentru că, ori tai un lemn, ori tai 10 era totuna), omul a răspuns că a tăiat-o pentru că i-a fost frică să nu vină alt regim să i-o ia. Și de ce n-ai plantat alta în loc a întrebat dl. Pârv. Și el a răspuns: **„am 70 de ani, nu mai trăiesc eu până crește pădurea.“** Asta-i problema.

– În Buteni aveți probleme?

– Încă nu am avut probleme și le putem stăpâni. Dar suntem amenințați cu probleme, există infracțiuni. Dar tăieri masive nu avem. Am fost ajutați de Poliție, de Primărie. N-am avut probleme majore.

I. IERCAN
Foto: **V. MUSCA**

TINERII DIN ApR ȘI-AU LANSAT PROGRAMUL POLITIC

Vineri și sâmbătă, la Sibiu în sala mare a Casei de cultură, a avut loc Consiliul Național al OT ApR. Într-o organizare perfectă, rod al colaborării mai multor organizații de tineret din țară printre care și cea din Arad, peste 100 dintre cei mai tineri membri ai ApR, au discutat pe marginea unor chestiuni vitale pentru tineretul României în contextul economic politic și social actual.

Primul punct al dezbaterilor l-a constituit lansarea Programului politic al O.T. ApR, prezentat de liderul național Radu Oprea. Structurat pe patru mari probleme, programul politic este o pertinentă analiză a celor zece ani trecuți din Decembrie '89, a realizărilor și mai ales a nerealizărilor guvernărilor anterioare. În concluzie s-a spus: **„Starea actuală a națiunii este dezastruoasă. În lipsa unor schimbări reale, rapide și consecvente, viitorul națiunii este sumbru.“**

Programul politic al OT ApR se bazează pe cinci mari piloni: realism, pragmatism, opțiunea pentru o democrație activă, evitarea populismului și radicalismal care înseamnă voință politică de a face lucrurile până la capăt și repede, fără a lăsa pe mâine ceea ce se poate face azi. **„Avem nevoie acum de o schimbare rapidă și profundă în toate domeniile“** au precizat tinerii aperiști.

Obiectivele politice ale OT ApR sunt împărțite în patru secțiuni. Obiective politice generale pentru anul electoral 2000, obiective politice pentru perioada aflată imediat după alegeri, obiective de guvernare pentru 2000-2004 și obiective politice pe termen mediu.

În continuare, tinerii din ApR au prezentat un pachet de 15 legi, numit „Legile tinerei generații“ care trebuie urgent adoptate.

Ultimul punct pe ordinea de zi a fost Declarația apel a OT ApR, către tinerii clerici indiferent de confesiune, în care aceștia sunt îndemnați să se implice în politică pentru susținerea generației lor.

În încheiere să mai spunem că reprezentantul seniorilor, vicepreședintele Gheorghe Tinca a apreciat acțiunea tinerilor, îndemnându-i să continue lupta pentru că ApR este locul unde „poți reuși".

ȘERBAN POPESCU

Nici un demnitar nu scapă fără să dea mâna cu Nicu Ieran.
Foto: **VIOREL MUSCA**

PNR Bocsig și-a desemnat candidatul de primar

Teodor Mara, președintele organizației județene PNR și Constantin Buzatu - primvicepreședinte, au fost prezenți la sfârșitul săptămânii trecute la Bocsig. Au avut loc discuții cu conducerea filialei, pentru stabilirea candidatului la primăria acestei comune. A fost desemnat inginerul agronom Bobiș Gheorghe. Lansarea a fost făcută în cursul serii, la discoteca „La Familia", unde organizația de tineret Arad a oferit un spectacol „gamisit" cu de toate. Succesul a fost asigurat (mai des) prin participarea Agenției de manechine și dansatoare „Top Model" Arad. **„Suntem în avans față de graficul alcătuirii listelor de candidați. Continuăm trierea acestora și nu cred că vor exista probleme în ceea ce privește finalizarea la termen“** a declarat Teodor Mara.

T.S.

VILA PRIMULUI - SECRETAR ARE PROPRIETAR

Ne-a vizitat la redacție dl. profesor Florentin Vârtaci, care și-a manifestat indignarea față de intenția PRM Arad de a lua de la UDMR sediul filialei, sediu care este, de fapt, vila în care locuiau prim-secretarii PCR (Alecu Russo, nr. 6) și care - înainte de 1945 - aparținea părinților d-lui Vârtaci.

Fără nici un fel de comentariu, prezentăm integral scrisoarea deschisă a profesorului Florentin Vîrtaci.

„Subsemnatul Vârtaci-Aconi Florentin Livius domiciliat în Arad, str. T. Vladimirescu Nr. 8 vă rog a publica prezenta scrisoare deschisă

către: 1. U.D.M.R. filiala Arad;

2. P.R.M. filiala Arad;

Am luat cunoștință, cu profundă revoltă, din emisiunea T.V.A. din seara zilei de 12 martie 2000 (știri), că este pe cale de a izbucni un scandal între aceste două formațiuni politice, lucru confirmat de către cei doi președinți, care au fost prezenți în emisiune, expunându-și punctul de vedere.

Vă fac cunoscut că duc tratative pentru redobândirea acestui imobil încă din anul 1995, ultimul proces cu Consiliul Județean Arad face obiectul dosarului Nr. 9453/2000 al Curții de Apel Timișoara și are termen de judecată la 15 martie 2000.

Vă reamintesc, Domnule Președinte, Cziszter Kalman că, în ziarul „OBSERVATOR" nr. 342 din 25 noiembrie 1998 ați declarat că, în cadrul filialei s-a pus problema căutării unui nou sediu deoarece Dvs. respectați dreptul de proprietate și sunteți convins că Justiția ne va pune în drepturi. Ați uitat acest lucru?

Pentru ca să opriți scandalul între Dvs. Domnilor Președinți și pe această temă, vă fac cunoscut că Ministerul Justiției prin actul Nr. 877/1999 m-a înștiințat că, a inițiat un proiect de Lege prin care se restituie și imobilele confiscate așa cum este cazul în speță, chiar dacă au existat datorii minore ale proprietarilor. Acest proiect a fost votat de Camera deputaților. Din păcate, s-a împotmolit la Senat și probabil va urma o procedură de mediere."

Vă mai reamintesc că am pregătit dosarul pentru a mă adresa Curții Europene a Drepturilor Omului în situația că cererea mea va fi respinsă de Curtea de Apel Timișoara.

Cu toată revolta și mâhnirea pe care le simt, am și o bucurie, nutrind speranța că, atunci când doi se ceartă, al treilea trebuie să câștige.

Așa că, Domnilor politicieni, ocupați-vă de probleme mai serioase: salarii, pensii, locuri de muncă etc., dar mai adăugați și respectarea drepturilor omului și repararea rănilor provocate de regimul comunist.

Cu stimă,
Prof. Florentin Vârtaci“

Senatorii PD au votat alături de coaliție la legea IAS

Grupurile parlamentare ale PDSR și PRM au cerut, marți, în timpul dezbaterilor la legea privatizării fostelor IAS, o pauză de consultări, după ce au constatat că senatorii PD au votat alături de colegii de coaliție, deși în comisii au sprijinit amendamentele opoziției.

Senatorul PDSR Victor Apostolache a argumentat cererea pentru pauza de consultări prin faptul că PD a susținut în comisii amendamentele respective, iar acum le respinge, motiv pentru care parlamentarii PDSR nu mai înțeleg nimic. "Probabil că votul pentru această lege s-a dat înainte de investirea noului ministru al Apărării. Nu mai putem fi părtași cu acest grup parlamentar", a spus Apostolache.

CAMPANIA ELECTORALĂ- IERI ȘI AZI

Primim la redacție un xerox de pe o publicație politică din anii patruzeci, ultilizată de către Partidul Național Țărănesc din acea vreme în campanie electorală. Titlul documentului: **„Cele zece porunci ale cetățeanului luminat“**. Deoarece scrisoarea în cauză nu conținea și alte comentarii", ne permitem să le facem noi.

PORUNCA 1: „Să judeci partidele după fapte, nu după vorbele lor".

PORUNCA 2: „Să nu urmezi partidele care propovăduiesc dictatura."

PORUNCA 3: „Dreptul de vot este sfânt, dar și obligatoriu".

PORUNCA 4: „Să iei aminte că toate celelalte partide atacă la sate doar PNȚ-ul".

PORUNCA 5: „Pricina tuturor relelor din țară este Partidul Liberal".

PORUNCA 6: „Cuza a votat împotriva țăranilor, iar Goga este primul fripturist al Ardealului".

PORUNCA 7: „Garda de fier este un partid sprijinit din fondurile secrete ale Ministerului de Interne."

Poșta paginii politice

PORUNCA 8: „Nu votați fripturiștii!"

PORUNCA 9: „Nu vă lăsați ademeniți de codițele liberalilor!"

PORUNCA 10: „Sprijiniți PNȚ-ul!"

Dincolo de condițiile politice ale vremii documentul în sine ne pare extrem de interesant și de actual. Dacă legionarii de ieri sunt patriotarzii de astăzi, dacă național-agrarii interbelici (Argetoianiștii) seamănă cu agrarienii din mandatul trecut, liberalii de-atunci și-au păstrat oarecum vocația și în ceea ce privește PNL-ul de astăzi. La fel ca și țărăniștii ... Chiar dacă astăzi liberalii sunt mai mult ortaci decât rivali cu țărăniștii, aceasta înseamnă că cele două partide și-au unit forțele împotriva unei necunoscute interbelice: social-democrația.

Numai că, rămân primele două „porunci": Să judeci partidele după fapte, nu după vorbele lor, este un punct negru la adresa PNȚCD-ului actual. După cum și problema „dictaturii" rămâne în discuție, deoarece reacția dură a puterii actuale împotriva presei numai a democrație nu seamănă.

În rest, ieri, ca și astăzi, campania electorală a fost și rămâne arta seducerii electoratului. Pentru ce? Evident, pentru câștigarea puterii...

DORU SINACI

SUB ZODIA ȘANTAJULUI

(Urmare din pagina 1)

Un al tip de șantaj, care se vrea tot inteligent, încearcă să-l promoveze președintele PDSR, Ion Iliescu. Sfătuit prost de cineva, dl. Ion Iliescu se plânge națiunii că adversarii vor să-l termine de pe piața politică. Națiunea ar trebui să-l compătimească și să ridice pumnii împotriva călăilor prezumtivi. Ion Iliescu umblă la cutia milei pentru a mai aduna niște voturi de la cetățenii impresionabili. Un șantaj sentimental cusut cu ață albă.

Alaltăieri a mai apărut pe piață un alt tip de șantaj, mai serios de data asta și care își are izvorul în fanteziile iliesciene. Dl. Ion Iliescu le-a oferit pe tavă idei celor care n-aveau suficientă fantezie. Preluând, așadar, în mod creator ideea eliminării fizice a adversarului, un maghiar al cărui nume nici nu are importanță, îi trimite o scrisoare celui mai normal „andrisant": Gh. Funar. Nu este acesta dușmanul neîmpăcat al maghiarimii? Este! Nu trebuie acesta liniștit? Trebuie. Și care ar fi mijlocul cel mai nimerit? Evident, șantajul! Dacă Funar nu se liniștește, maghiarul despre care vorbeam va avea el grijă de Funar și familia acestuia. Nu știu dacă Gh. Funar s-a speriat sau nu și nu știu cum va reacționa. Cert este că arma șantajului a fost folosită încă o dată.

De altfel, șantajul a fost elementul cel mai important în prosperarea corupției în România. După ce-au ajuns la putere, cei din actuala coaliție au zis că-i vor face arșice pe corupții din PDSR. După ce „și-au făcut rost" de propriii corupți, reprezentanții actualei puteri nu mai au obraz să-i ia la întrebări pe pedeseriști. Și tac, pentru că, altfel, pedeseriștii îi amenință că-i vor divulga pe corupții actuali. Iar când pedeseriștii vor veni la putere, vor păstra și ei legea tăcerii.

Și tot așa, până la „victoria" finală. Politicienii se șantajează unii pe alții și toți la un loc șantajează, de fapt, țara.

Din culisele Spitalului Municipal Arad

DOCTORII SPARG LEGEA TĂCERII (II)

Deși urgențele sunt de gradul zero

DIALIZA ESTE LĂSATĂ FĂRĂ 40 DE PATURI

Centrul de dializă susține - practic menține în viață - pacienți cu insuficiență renală cronică, cu ajutorul unei aparaturi specializate (care realizează epurarea sângelui de produșii nocivi ce rezultă din metabolism: uree, creatinină etc.). Fără acest tratament, un bolnav n-ar putea trăi mai mult de câteva săptămâni. Altfel spus, dializa reprezintă antecamera transplantului renal. În afecțiunile renale cronice ireversibile rinichiul este compromis funcțional definitiv.

După cum ne spunea doctorul **Viorel Iancu Pâtea,** medic primar, șef secție la Spitalul Municipal Arad, Centrul de hemodializă are o capacitate de 60 de paturi pentru programul de dializă cronică, 10 paturi pentru dializa peritoneală și rezolvă în plus toată cazuistica din județul Arad.

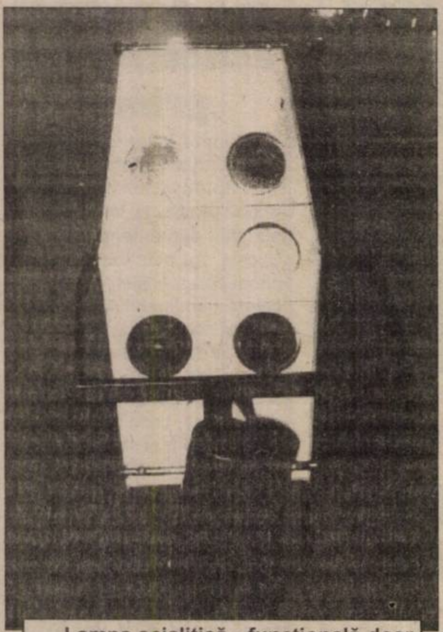

Lampa scialitică - funcțională doar la jumătate din capacitate. Atenție: cu aceste lămpi chirurgii operează în plagă!

Cele afirmate mai sus sunt tot atâtea motive și semne de îngrijorare pe care ar trebui să și le pună cei ce răspund de sănătate în orașul nostru. Pentru că, culmea, în aceste condiții - când se cunoaște responsabilitatea enormă pentru aceste tipuri de afecțiuni - recent, secției de dializă i s-a luat un salon de 40 de paturi! Dr. Pâtea, foarte îngrijorat, spune: „În mod cu totul arbitrar actuala conducere a spitalului ne-a luat un salon de 40 de paturi în așa fel încât bolnavii foarte grav trebuie să aștepte în alte secții până când se face un loc liber la noi. În același timp, la cardiologie sunt câte 10 paturi neocupate. Asta frizează absurdul, nemaivorbind de severitatea afecțiunilor pe care le tratăm noi...”

NOROC CU DONAȚIILE!

În atare situație, în care se cunoaște importanța acestui centru, doctorul Pâtea se plânge de slaba preocupare a conducerii față de achiziția de aparatură absolut necesară. „Ani în șir am primit aparate doar prin donații. Anul trecut am vrut ca măcar piese de schimb să ne dea. Acestea le-am schimbat de două ori în ultimii zece ani. În același timp însă văd că s-au găsit banii necesari pentru achiziționarea unui ecograf color când - culmea - mai exista unul. Eu nu spun că acesta nu-i bun,dar de ce nu s-a luat ceva pentru radiologie, care să susțină și alte secții. Aici este clar că este vorba despre o politică cu ținte greșite.”

SERVICIILE DE VÂRF - MEREU PE LOCUL 2

Recent, a apărut și actul normativ care stabilește cadrul de funcționare a spitalelor. Legea prevede faptul că toate spitalele vor trebui acreditate de o comisie de evaluare. Pentru aceasta însă, unitățile medicale trebuie să corespundă unor condiții minime prevăzute în lege „Din păcate - continuă dr. Pâtea - la noi în spital nici măcar nu s-a discutat cu conducerea despre așa ceva. Ce să mai zic de o pregătire pentru aceste acreditări. De exemplu, în contractul-cadru pe care urmează să-l încheiem, să spune că Spitalul va primi 70 la sută din valoarea cheltuielilor de anul trecut și 30 la sută în funcție de prezența în spital a unor servicii de înaltă performanță, cum ar fi dializa, ATI, chirurgia plastică etc. Or, la noi tocmai serviciile de vârf sunt puse pe locul doi datorită unor interese ale unor persoane ajunse întâmplător acolo unde sunt. Dacă lucrurile vor merge în această direcție - vă spun eu - în 2-3 ani nu va mai rămâne din spital decât clădirea...”

BANI EXISTĂ, DAR TREBUIE CINEVA SĂ-I ADUCĂ!

Toată lumea se plânge că nu sunt bani, care, evident, ar rezolva totul. „Nu-i așa!” - afirmă doctorul Pâtea: „Bani există, dar trebuie să-i aducă cineva!” În opinia doctorului „pentru ca să aduc: bani în primul rând îți trebuie o politică coerentă cu scopuri bine precizate. De exemplu, se știe, Casa de asigurări nu dă bani pentru investiții, dar dă pentru servicii. Cu o condiție, acestea trebuie făcute. De asemenea, se mai pot aduce bani și prin sponsorizări, numai că și pentru aceasta trebuie să te zbați. După cum am mai spus, nu în ultimul rând trebuie stabilită o politică coerentă a priorităților...”

RADIOLOGIA - CU APARATE DE ACUM 25 DE ANI

Din păcate, politica de managment a actualei conduceri n-a ocolit, în sensul neîmplinirilor, nici secția de radiologie a Spitalului Municipal. Astfel, în această secție investigațiile se fac astăzi, în prag de mileniu III, cu două aparate Röntgen, construite în 1976, respectiv în 1974. Adică de 24, respectiv 26 de ani. „Cu ele trebuie lucrat într-un anume mod - ne mărturisește doctorul **Neculai Ștefănescu,** șeful secției radiologie - altfel nu mai obținem rezultatele scontate. De multe ori le spun și colegilor mai tineri cum trebuie reglate aceste aparate.

Trebuie spus că radiologia deservește circa 1000 de paturi, lucrând pe două ture ca să reziste aparatele. Dr. Ștefăenscu nu crede nici dânsul în povestea cu... nu sunt bani. „Tot timpul se spune că nu sunt bani. Nu-i adevărat. Trebuie identificate sursele de venituri și-apoi vor veni și banii. Dar pentru acest ecograf color de unde s-a găsit bani? Culmea, când mai există unul din 1996 numai că-i albnegru...”

Anticipând discuția avută cu dl. Ion Corlan, directorul general al Spitalului Municipal Arad (a cărui poziție o vom prezenta, după cum am mai spus, în finalul acestei anchete), l-am întrebat pe dr. Ștefănescu de ce n-a fost dotată radiologia pe timpul când domnia-sa a fost directorul „Municipalului”. Dânsul ne-a răspuns: „Situația de azi nu se poate compara cu cea din anii 1997, 1998 - când am fost eu director. De ce? Atunci, medical vorbind, toată țara a fost la pământ. Pe când acum, se știe clar că Ministerul Sănătății are niște bani. Important este ca cineva să-i aducă acum aici. În plus, ca să răspund mai clar la întrebare, trebuie să vă reamintesc că între februarie 1997 și ianuarie 1999, nu am primit nici un leu pentru investiții, decât strict pentru Policlinica din Micălaca. Mai reamintesc că în 1997 s-au dat bani pentru Spitalul din Ineu, după care a trebuit să se termine lucrarea din Chișineu-Criș. Deci, n-am primit bani pentru investiții majore. În schimb, am reușit să achiziționăm din venituri proprii lampă scialitică, defibrilator, aparat respirator etc.”

CHIRURGIE CU LĂMPI OBOSITE

Un fapt și mai dureros este însă dotarea din sălile de operații. Astfel, de un an de zile direcțiunea a fost anunțată că lămpile scialitice nu mai funcționează la toată capacitatea. „Nimeni n-a mișcat, din păcate, un deget, deși chirurgii au ajuns să nu mai vadă în plagă” - ne spune doctorul **Celus Ciobanu,** medic primar la chirurgie.

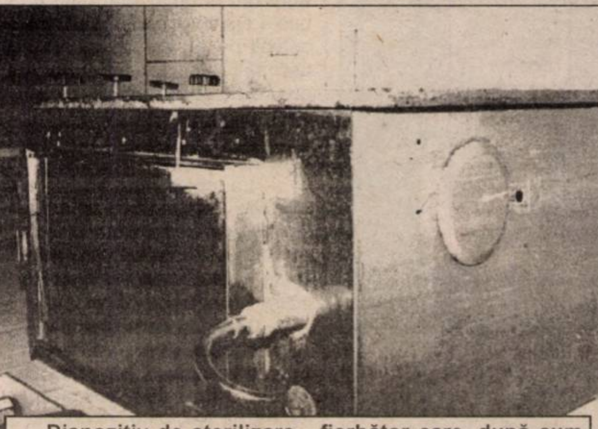

Dispozitiv de sterilizare - fierbător care, după cum susțin medicii, de cel puțin 10 ani ar fi trebuit casat.

Chirurgia - cenușăreasa spitalului

AMENINȚAȚI CU SANEPIDUL

Importanța unei secții de chirurgie într-un spital nu poate fi pusă la îndoială de nimeni. În ciuda acestui adevăr - unanim recunoscut - chirurgia de la Muncipalul din Arad este... cenușăreasa Spitalului.

Cel puțin așa ne mărturisea și doctorul **Edith Hornung,** șeful secției chirurgie de la Spitalul Municipal Arad. „În primul rând ceea ce lasă de dorit este lipsa zugrăvelii din 1993. Cu timpul, evident, tencuiala s-a spart, au apărut inundații...

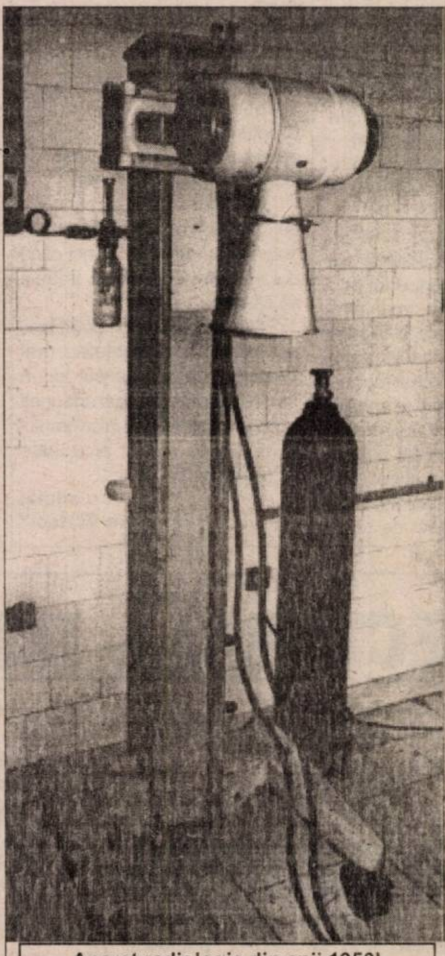

Aparat radiologic din anii 1950!

Am făcut până acum un teanc de referate pentru că orice gest trebuia însoțit de 5-6 referate. Concret, pot să vă dau exemplu referatele cu zugrăveala din sala de operații. Până când n-a venit Sanepidul, directorul n-a luat nici o atitudine... ne spune doctor Hornung.

BOLNAVII TREBUIE SĂ-ȘI PLĂTEASCĂ AGRAFELE

În mod normal, instrumentul operator ar trebui înlocuit pe măsură ce se uzează. „În realitate, din 1992, de când sunt eu șef de secție - ne spune dr. Hornung - nu s-a cumpărat nici un instrument chirurgical. În 1995, prin demersul medicilor de la secția noastră, am primit în dotare de la statul german aparatură pentru chirurgia laparoscopică. Din păcate, instrumentele și din această dotare se uzează și ele ar trebui înlocuite.“

Situația financiară precară obligă bolnavii ca aceștia să suporte din buzunar plata clipurilor (agrafe din titan care înlocuiesc ligaturile folosite pentru oprirea sângerării). „La o intervenție - ne spune dr. Ciobanu - sunt necesare trei-patru agrafe, care costă între 150.000-200.000 de lei și care trebuie achitați de bolnavi pentru că noi nu ne putem permite așa ceva.”

DIN TREI MEDICI, OFICIAL EXISTĂ DOAR UNUL..

O altă ciudățenie este că la Muncipal din consiliul de administrație nu face parte nici un chirurg. De fapt, situația celor doi medici chirurgi care își desfășoară activitatea la secția de chirugie este una ambiguă de tot sau, vorba doctorului Hornung, „ceilalți doi colegi ai mei sunt în așteptare”. În sensul că doctorul **Alexandru Dumici** și cu doctorul **Ciobanu** nu sunt, oficial, angajați ai „Municipalului”.

Dr. Hornung, care, împreună cu cei doi colegi, se zbat să facă față tuturor greutăților, ne mai spunea: „de la 1 aprilie trebuie să intre în vigoare noua lege a spitalelor. Numai că noi, până acum, n-am făcut nimic în acest sens. Cum o întâmpinăm? O întrebare firească - din păcate nu singura - la care medicii de la chirurgie - de fapt toți medicii de la Municipal - așteaptă încă răspuns...

COSMIN TRIF
Foto: ALEXANDRU MARIANUȚ

ÎN SFÂRȘIT, UNUL CARE NU SE PLÂNGE

Gheorghe Maxinan locuiește în Buteni, are 55 de ani, a fost mecanic-auto, iar acum se ocupă cu agricultura. Nu are pământ mult, dar a luat în arendă 20 ha de la alți consăteni.

Cum se descurcă dl. Maxinan? Are două tractoare, două combine, una de recoltat păioase (Claas) și una franțuzească de recoltat porumbul (Bourgoin). Utilajele mecanice l-au costat ceva bani. Pentru un tractor și combina pe care a luat-o din Franța (de la firma Dimag) a plătit 31.000 mărci. Afacerea a făcut-o cu un inginer francez **„care a venit din Franța și umblă prin toată țara“**. El asigură și piesele de schimb. **„Chiar azi a venit și pe la mine să mă întrebe de ce piese am nevoie pentru campania de vară. Eu îi dau telefon pe mobil și el îmi trimite în 3-4 zile ce i-am cerut. Și nu le plătesc atunci. Vine doar la sfârșitul anului și facem socoteala. Plătesc în mărci. Dacă îmi aduce o curea, îmi dă garanție pentru 20 de ani. Dacă se strică îmi dă alta. Dar nu se strică. Nu-mi ia nici un ban dobândă. Nu ne presează cu banii și sculele sunt foarte bune.“**

Gh. Maxinan lucrează tot pământul împreună cu încă un pensionar. **„Eu lucrez cu combinele și cu un tractor și cu celălalt tractor lucrează un pensionar. Facem și prestări de servicii. Am cultură de soia, de floarea soarelui, ovăz, orz, grâu, porumb“.** În plus, Gh. Maxinan mai crește și 80 de porci. Când l-am întrebat cum se descurcă, mi-a dat răspunsul cel mai simplu, dar atât de greu de aflat de mulți care taie frunze la câini.

„Muncim“ Un verb care nu prea se mai conjugă în țara românească.

Este mulțumit Gh. Maxinan de rezultatele muncii sale din zori și până în noapte?

„Nu pot să zic să-s foarte mulțumit. Nici nu pot să zic că-mi merge rău, căci m-ar pedepsi Dumnezeu. Dacă muncești, ai ce-ți trebuie. Dacă stai și aștepți și vorbești ca ăștia numai de greve și numai să ne dea statul... De unde să ne dea?“.

Gh. Maxinan este consilier în cadrul Consiliului Local Buteni. **„M-am gândit așa, la Buteni sunt nu știu câte sute de pensionari, unul de boală, altul de bătrânețe, atâtea milioane vin în Buteni și se dau la oameni în fiecare lună, dar noi ce dăm la statul ăsta?** Eu așa pun problema. **N-am dreptate?“.**

Gh. Maxinan lucrează totul mecanic. **„Arăm, semănăm, erbicidăm, săpăm, la fel cu îngrășămintele și tot așa și cu recoltatul. Lucrăm modern.“**

Din păcate nu mulți au energia, curajul și spiritul de inițiativă al lui Gh. Maxinan. La 55 de ani este optimist și crede cu tărie că prin muncă va ajunge la prosperitate.

I. IERCAN

Foto: V. MUSCA

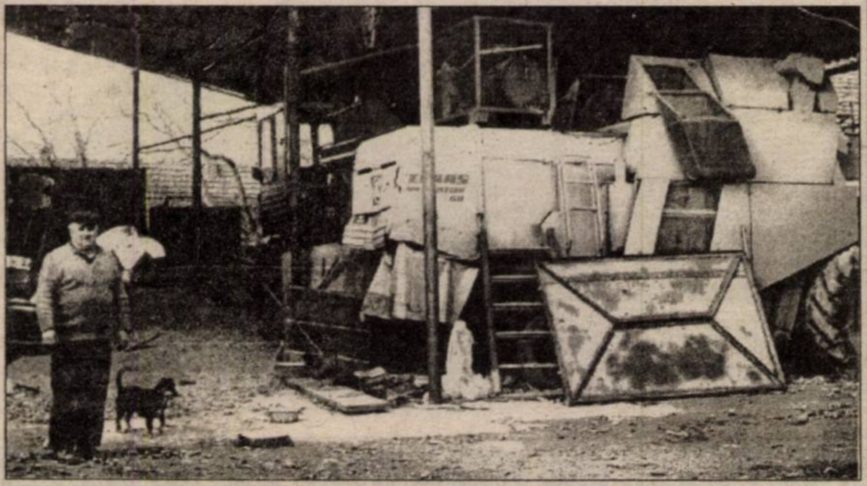

La Felnac AGRICULTURA ESTE O MARE DEZAMĂGIRE

● A avea zece hectare de pământ nu înseamnă neapărat a trăi mai bine

● Cei care și-au vândut anul trecut cupoanele în piață au câștigat mai bine decât cei care le-au investit în pământ...

● Francezii cumpără pământ într-o veselie de la felnecani, iar Asociația „Agroalimex” îl concesionează în participație, în contrapartidă cu prestații tehnice (arat etc.)

***

Sâmbătă am fost invitați la Adunarea generală a Asociației agricole „Agroalimex” din Felnac, asociație condusă de inginerul agronom Nichita Leonida. Cu toată convocarea de rigoare, Adunarea generală n-a fost statutară deoarece doar un sfert dintre asociați au bătut drumul până la Căminul cultural. Totuși, profitând și de prezența noastră, unul dintre asociați a pus punctul pe „i”: **„Domnu' Nichita, dați-vă darea de seamă și apoi discutăm...”**

Situația asociației „Agroalimex”

Două gafe monumentale, cinci ani proști din punct de vedere agricol și trei ani politici în care nu s-a ajutat prea mult agricultura au adus „Agroalimex”ul în pragul falimentului. Evident, cele două gafe despre care vorbim au pus degetul pe rană:

1. Peste o sută de hectare de pământ (dintre cele 900 ale asociației) au rămas nelucrate în anul 1999. Evident, acestea reprezentau tocmai acel profit agricol la care se așteptau asociații...

2. În urmă cu doi ani de zile, Asociația avea o datorie la Banca Agricolă de aprox. 180 de milioane de lei. Nu era nici o problemă, deoarece „Agroalimex”-ul avea grâu de vândut în valoare de 280 de milioane... Numai că, grâul a fost vândut la o firmă din Turnu-Severin, firmă care nici astăzi n-a achitat banii. În consecință, datoria bancară a crescut (prin dobânzi) la peste 400 de milioane.

Așa stând lucrurile, Asociația este falimentară, tractoriștii nu și-au luat salariile de șase luni de zile, asociații n-au avut ce dividende să încaseze și... de aici scandalul. Asociații care locuiesc în Arad sunt nemulțumiți (Cristea Dorina, Lalea Maria, Jifcu Dimitrie etc.), dar nici n-au o altă soluție decât să rămână în asociație.

Viitorul este la fel de sumbru, asociația n-are nici un leu și n-are cu ce ara pământul. Drept urmare, dă pământ în folosință firmei franțuzești „ARFREEZ” cu 150 de mărci hectarul, de fapt contravaloarea aratului pentru pământul rămas (aprox. 600 ha).

Asociații care au participat la această încercare de Adunare generală au ascultat raportul d-lui Nichita și argumentele contabilului-șef Petru Mihailovici, după care s-au luat cu mâinile de cap: **„Suntem datori? Păi noi am venit după profit...”; „N-am scos nici valoarea cupoanelor!”; „Eu le-am vândut pe piață. Măcar am scos un ban...” „De ce m-am înscris în asociație? Am fost prost!”.**

***

În final, făcând haz de necaz, un hâtru a propus: **„Hai să facem ca la Bingo: cine câștigă, ia lozul, cine nu - pierde pământul...”.**

DORU SINACI

Încet, dar sigur TELEFONIA DIGITALĂ AJUNGE ȘI ÎN LIVADA

Chiar dacă, privit prin prisma banilor, telefonul este considerat un lux, el devine tot mai necesar în viața de zi cu zi. Iar lipsa lui este poate mai resimțită la țară decât la oraș. Mulți dintre oamenii care locuiesc în mediul rural sunt nemulțumiți că cererile lor de instalare a unui post telefonic nu pot fi satisfăcute.

Așa stau lucrurile și în comuna Livada. Centrala telefonică semiautomată de tip Penta Conta, deși funcționează la capacitate maximă, nu deservește decât 180 de abonați. Iar numărul celor care doresc să aibă un telefon este mult mai mare. „Ținând cont de cererile aflate în evidență, Direcția de Telecomunicații Arad a prevăzut ca în cursul semestrului II al anului 2000 să fie înlocuită vechea centrală telefonică din localitatea Livada cu una digitală, tip Ericsson, cu o capacitate instalată de 360 de linii telefonice" - ne-a spus ec. Liliana Horvath, șefa Biroului Relații Publice.

De la Primăria din Livada am aflat că „amplasamentul s-a predat, iar lucrările au început de mai bine de două săptămâni."

Pentru abonații telefonic care vor fi preluați din vechea centrală este bine de știut că nu au de plătit nici o taxă. Cei care doresc să își instaleze un post telefonic trebuie să achite 580.000 de lei, la actualele tarife.

Prin instalarea centralei digitale, abonații telefonic din Livada vor avea acces la automatul interurban și internațional, la serviciile cu valoare adăugată și toate serviciile suplimentare oferite de centralele digitale.

D. DUȚU

COMBATEREA DĂUNĂTORILOR ÎN LEGUMICULTURA ECOLOGICĂ

Până nu de mult, avantajul economic al tehnologiilor intensive a constituit un serios argument în favoarea acestora. În prezent, însă, mulți consumatori sunt dispuși să plătească mai mult pentru a consuma produse „curate”.

Pentru obținerea acestor produse sunt necesare numeroase cunoștințe de specialitate, în mod deosebit, pentru a putea asigura un control eficient asupra unor dăunători.

În cele ce urmează, vom încerca să trecem în revistă câțiva din dăunătorii frecvent întâlniți în culturile legumicole, împreună cu câteva dintre măsurile și mijloacele de combatere nechimică.

Coropișnița (Gryllotalpa gryllotalpa)

Se întâlnește frecvent în răsadnițe, dar și în grădinile îngrășate cu gunoi de grajd.

Pentru combaterea sa se pot utiliza diverse capcane, care pot fi: borcane, ghivece de plastic sau alți recipienți. Aceste capcane se îngroapă în sol astfel ca insectele care cad în acestea să nu mai poată reveni la suprafață. Pentru a ne asigura un succes și mai mare, în aceste recipiente putem așeza mici cantități de momeală din tărâțe, ulei de floarea-soarelui, melasă sau zahăr.

Întrucât coropișnița este specie lucifugă (iese din sol noaptea), pe timpul zilei poate fi găsită retrasă sub scânduri sau rogojini, de unde poate fi capturată.

Una dintre măsurile practice de atragere a dăunătorului, constă în săparea încă din toamnă (în grădină) a unor șanțuri de 20-30 cm adâncime și lățime, la distanță de 4-5 m, în care se depune balegă de cal. Larvele hibernate se vor retrage în aceste locuri, de unde pot fi apoi adunate și distruse.

Naftalina este un alt produs nepoluant, care se poate pune în galeriile dăunătorului (cca 50 g/m.p.), al cărei efect este de îndepărtare a acestuia din zonă, fără însă a-i produce și moartea.

Viermii sârmă (Ariotes sp.)

Se întâlnesc frecvent în terenurile umede și acide (pH 4-5,5). Pot fi capturați folosind momeli de cartofi, morcovi, bucăți de sfeclă, ceapă, mere, tarte cu melasă, ovăz strivit etc. S-a observat că viermii sârmă se pot deplasa în sol la distanțe de până la 1 m. Din acest motiv, momelile se pun în sol la adâncimi de 2-5 cm și la distanțe de 0,5-1 m, marcându-se punctele unde s-au amplasat. Din două în două zile se controlează momelile și se culeg dăunătorii.

Datorită faptului că viermii sârmă preferă terenurile umede, iar depunerea ouălor în sol se face la adâncimi de 2-3 cm, începând cu a doua jumătate a lunii iunie și continuând cu iulie se recomandă ca în această perioadă să se facă prașile repetate, pentru a expune ouăle la uscăciune.

Menținerea terenurilor necultivate sub formă de ogor negru, reduce mult populațiile de dăunători din sol.

De asemenea, se cunosc plante de cultură care, cultivate pe aceste terenuri, pot contribui la reducerea gradului de infestare: hrișca, inul, napii, rapița și alte crucifere.

Buha grădinilor de legume (Agrotis nigrum)

Foarte periculoase (și în acest caz) sunt larvele acestui fluture de noapte, care atacă numeroase plante legumicole. Acestea rod rădăcinile și tulpinile plantelor la nivelul coletului. Sunt omizi de 3-4,5 cm, de culoare închisă, localizate în sol în apropierea plantelor gazdă.

Pe terenurile bogate în materie organică, frecvența acestora este foarte mare, întrucât în aceste terenuri pot să se deplaseze mai ușor.

Una dintre măsurile prin care putem limita înmulțirea dăunătorilor o constituie captarea fluturilor cu melasă. Melasa se diluează într-o cantitate dublă sau triplă de apă (se poate încerca și cu zahăr cu miere), se mai adaugă puțină drojdie de bere pentru a stimula fermentația.

Soluția astfel pregătită se toarnă în niște tăvi, care se așază în grădină, pe suporți la înălțimea de 0,8-1,0 m. Pe timpul zilei vom acoperi tăvile întrucât fluturii zboară numai noaptea. Dacă avem la dispoziție o sursă de lumină fluorescentă, atunci vom amplasa tăvile în apropierea acesteia.

Zilnic vom culege din soluție fluturii capturați și vom completa apa sau vom înlocui soluția, după terminarea fermentației.

Și în acest caz, terenurile menținute sub formă de ogor negru împiedică înmulțirea dăunătorilor.

Dr. ing. PETRU VĂRĂDIE

Răspundem cititorilor

D-na Don Ecaterina din Curtici ne întreabă:

CUM SCĂPĂM DE PIR?

I. Înainte de înființarea culturii - cu unul din produsele:

Roundup, Glifogan, Trophy - 3 l/ha în 150 l apă, pe vreme însorită

II. În vegetație - La culturile cu frunză lată (dicotiledonate) cu unul din produsele:

- Fusilade super - 1,5 + 1,5 l/ha sau 3 l/ha în 300 l apă.
- Furore - 3 l/ha în 600 l apă.
- Agil - 2,3 l/ha, în 300 - 300 l apă.
- Puma 1 - 2 l/ha în 300 - 600 l apă.

Doza de administrare este în funcție de faza în care se află buruienile (monocotiledonate) și conținutul în humus al solului (la peste 3% humus eficacitatea erbicidelor scade, fiind în unele cazuri chiar ineficiente).

Dr. ing. VĂRĂDIE PETRU

Arădenii s-au înghesuit să-și plătească impozitele

Astăzi - ultima zi fără penalități

Ieri, la Direcția Fiscală a Primăriei era aglomerație mare. De altfel, agitația persistă de câteva zile, fiindcă azi e ultima zi când impozitul pe clădiri, pe teren sau taxa asupra mijloacelor de transport pe acest an pot fi plătite fără majorări. Începând de mâine, 16 martie, se vor percepe penalități de întârziere aplicate sumei aferente primului trimestru, de 3% pe lună, atât pentru persoanele fizice cât și pentru cele juridice.

Deși lucrau șapte casierii, unde se încasau banii, cozile ajungeau ieri până afară, iar oamenii erau nevoiți să aștepte circa o oră până să ajungă în fața ghișeului.

„Deocamdată și-au plătit impozitele circa 25% din arădeni. Iar cei mai mulți au achitat doar taxele pe primul trimestru”, ne-a spus Eugen Păcurar, inspector în cadrul Serviciului Persoane fizice al Direcției.

În acest an, impozitele și taxele locale sunt mai mari cu 50,6% față de cele de anul trecut.

GERLINDE KNAP

DIRECȚIA FISCALĂ

Foto: ONORIU FELEA

De luni

ANGAJAȚII ASTREI -CĂLĂTORI SUNT DIN NOU LA LUCRU

Băsescu nu i-a primit pe sindicaliști, fiind ocupat cu „alte priorități”

După o pauză de două săptămâni, timp în care angajații societății Astra-Călători au stat acasă, în concediu - din cauza dificultăților financiare pe care societatea le are de câtăva vreme -, aceștia s-au reîntors, de luni, la muncă.

Deocamdată, activitatea în fabrică se desfășoară normal. Oamenii muncesc și speră într-un eventual investitor care să preia societatea, prin cumpărarea acțiunilor de la FPS.

„La sfârșitul lui februarie am fost la București, la Federația U-Metal, dar am fost înștiințați că deocamdată nu putem avea o întrevedere cu Băsescu, ministrul având alte priorități. Așteptăm în continuare ca cei de la Federație să ne anunțe momentul când ne vom întâlni cu Băsescu pentru găsirea unei soluții”, spune Petru Ștef, liderul sindicatului.

În ceea ce privește conducerea societății, aceasta așteaptă să semneze, cu firma Alstom, contractul de modernizare a 100 de vagoane ce aparțin CFR-ului. „Încă nu este semnat acest contract. Eu sper ca în scurtă vreme să se realizeze acest lucru. Va mai trece puțin timp, fiindcă trebuie să se știe precis ce face fiecare”, spune Liviu Bobar, administratorul societății.

Modernizarea celor 100 de vagoane - pusă în discuție încă din '98 - se va face la Arad, de către Astra-Călători, iar contractul se va desfășura pe o perioadă de 28 de luni. Semnarea acestui contract ar însemna pentru societatea arădeană ieșirea din criza financiară care se prelungește de câteva luni.

GERLINDE KNAP

De azi, la C.C.I.A.

BIROU NOTARIAL PUBLIC

Potrivit legislației române, o parte din activitatea necesară constituirii și autorizării societăților comerciale privește, sub aspectul încheierii și constituirii raporturilor juridice comerciale, forma autentică.

În acest sens, Camera de Comerț, Industrie și Agricultură a Județului Arad, în colaborare cu Camera Notarilor Publici Timiș, deschide astăzi un birou notarial public ce va funcționa în incinta Camerei de Comerț din Arad, str. Cloșca nr. 5, zilnic între orele 9-12,30. Serviciul este asigurat de către notarii publici din județul Arad, prin rotație, conform graficului afișat la C.C.I.A. Arad.

Panoramic economic

- Strategia de dezvoltare economică pe termen mediu a României va fi finalizată pe 15 martie și va fi prezentată Comisiei Europene, la Bruxelles, la 20 martie, a declarat, la Palatul Victoria, consilierul guvernamental Adrian Vasilescu. "Strategia nu este întîrziată, aceasta trebuie să ajungă pînă duminică seara la Bruxelles", a spus Vasilescu.

El a arătat că miercuri va fi finalizat un document care va cuprinde doar punctele asupra cărora partenerii de dialog au căzut de acord și că celelalte aspecte vor fi discutate în perioada 20 martie-15 mai.

"Fiecare punct care constituie o neînțelegere va reprezenta un dosar", a spus Vasilescu.

- Reprezentanții sindicatelor au solicitat prim-ministrului Mugur Isărescu, în cadrul discuțiilor de luni, de la Palatul Victoria, pe marginea Strategiei de dezvoltare economică pe termen mediu, ca serviciile publice să nu fie privatizate pentru o perioadă de zece ani.

- Rata inflației în luna februarie a fost de 2,2%, în scădere față de nivelul atins în ianuarie, de 4,3%, iar dacă această evoluție se va menține în următoarele luni există șanse ca Guvernul să atingă obiectivul programat privind o rată anuală a inflației de 27%.

Pe de altă parte, preconizatele majorări de prețuri la o serie de produse, cum ar fi, spre exemplu, energia electrică și termică, ca și a tarifelor la servicii, vor alimenta inflația în mod categoric, așa cum s-a întîmplat, de altfel, în cursul anului trecut, cînd serviciile și mărfurile nealimentare au dat tonul creșterii inflației.

LEONI WIRING SYSTEMS - un semnal că la Arad, investitorii străini pot reuși

Drumul investitorilor străini importanți la Arad a fost deschis de compania britanică Lucas Wiring Systems. De fapt, primele contacte au avut loc în vara anului 1997. Trebuie să amintim aici contextul în care firma birtanică a fost atrasă să vină la Arad.

Exista deja un precedent și anume firma germană Draxlmaier. Din păcate, ceea ce trebuia să fie o investiție importantă pentru Arad, a devenit un caz. Interesele divergente au depășit limita de așteptare a germanilor, care au optat în cele din urmă pentru construirea unei fabrici la Satu Mare. O nouă oportunitate nu putea fi ratată. Și s-a ivit șansa numită Lucas. La această reușită au contribuit deopotrivă; Camera de Comerț Industrie și Agricultură Arad, autoritățile locale, Proiect S. A Arad. Pe de altă parte, nu poate fi negat interesul investitorilor britanici care au ales Aradul. În fond, decizia finală le aparținea. Decizia de a construi ceva sau nu în parcul industrial Arad.

În ianuarie 2000, concernul german Leoni a preluat Lucas Wiring Systems. Datele problemei rămân însă aceleași, chiar dacă în titulatură s-a schimbat un cuvânt. Adică investiția va continua să se dezvolte. La această oră sunt 500 de angajați, iar noua hală de producție, terminată în noiembrie trecut, are 6000 de metri pătrați.

Uwe Laumann, președintele Leoni Wiring Systems, a spus cu ocazia inaugurării oficiale, din 13 martie: „Această ceremonie oficială este primul nostru pas în România. În august 2000 vrem să demarăm faza a doua a proiectului nostru cu realizarea a încă unei capacități productive, care va fi finalizată în luna noiembrie. Până la sfârșitul anului estimăm să avem aproximativ 1000 de angajați.”

Cu această ocazie, diplomații englezi, prezenți la inaugurarea oficială, remarcau că la Arad există un mediu propice pentru atragerea investitorilor străini. În fond, acesta este cel mai important lucru. Noi capacități de producție, noi tehnologii, un alt fel de a lucra. Iar Aradul are oameni bine calificați, care stimulați corespunzător pot face față pretențiilor de calitate europene. Reușita unei afaceri ca Leoni Wiring Systems este, în cele din urmă, cel mai bun semnal și pentru alți oameni de afaceri. Un semnal că la Arad se poate veni și toată lumea poate câștiga.

G. CONSTANTINESCU

Foto: VIOREL MUSCA

ENERGETICIENII VOR PRIVATIZARE, DAR NU ORICUM

Ei vor să stopeze aplicarea H.G. 138 ce privește restructurarea

În cursul lunii trecute a apărut H.G. 138 cu privire la programul de restructurare a CONEL. Actul normativ a fost conceput fără consultarea sindicatelor. Ca atare Federația Energia a reacționat. „Nu credem că aceasta este cea mai reușită variantă de privatizare a companiei noastre. Sunt niște cerințe care, după părerea noastră nu se pot îndeplini”, a spus Aurel Pârvu, vicelider al Sindicatului Liber „Energia” din cadrul Sucursalei Electrocentrale Arad.

Același vorbitor a adăugat că: „nu suntem împotriva privatizării, însă să se aleagă o variantă benefică atât angajaților, economiei și nu în ultimul rând populației.”

Sindicaliștii cred că privatizarea rapidă va lăsa în aer sectorul de producție. Distribuția fiind privatizată, nu mai este sigur că se va apela la producătorii autohtoni de energie electrică. Aceasta este principala temere a celor din ramura de producție.

Sindicatul „Energia” vrea ca H.G. 138/2000 să nu se aplice în această formă. De aceea, de astăzi oamenii vor picheta sediul Ministerului Industriei și Comerțului. La Arad, săptămâna viitoare sunt preconizate mitinguri de protest, dar și pichetarea Prefecturii Arad.

G. CONSTANTINESCU

Dobânzile bancare în vigoare la 14.03.2000

Denumirea băncii	Suma minimă (lei)		Dobânda (% pe an)													
			Persoane fizice							Persoane juridice						
	Persoane fizice	Persoane juridice	la vedere	Pe termen de (luni)						la vedere	Pe termen de (luni)					
				1	2	3	6	9	12		1	2	3	6	9	12
BCR	*	25.000.000	10	50	-	51	52	53	54	10	50	-	51	52	53	54
BRD	100.000	*	10	48	48,5	49	51,5	53,5	60	10	45	46	47	48	49	50
B. Transilvania	300.000	25.000.000	10	49	-	52	50	49	47	10	44	-	48	46	45	44
B.I.R.	300.000	15.000.000	10	48	-	53	49	51	51	10	44	-	45	46	47	48
BancPost	500.000	500.000	10	47	-	48	49	50	51	10	38	-	40	42	43	45
B. Agricolă	100.000	2.000.000	10	49	-	50	51	52	53	10	45	-	46	47	48	49
B. P. Aurora	100.000	10.000.000	12	54	-	53	52	56	60	12	54	-	53	52	56	60
B. P. Phoenix	500.000	500.000	10	60	-	61	62	-	65	10	60	-	61	62	-	65

După două luni de zile

DOSARUL DISPONIBILIZAȚILOR DE LA ARIS NU-I COMPLET!

În conformitate cu Ordonanța 98/1999, agenții economici privați, precum și diversele instituții au posibilitatea să disponibilizeze colectiv personalul, angajații disponibilizați beneficiind de plăți compensatorii.

La această oră, numărul total al disponibilizaților colectiv din județul Arad este în jur de 3000 de persoane. Acestora, în lunile următoare li se vor alătura alți 620 de disponibilizați: 520 de la ARIS - număr maxim prevăzut de programul de restructurare, plus alți 100 de la Banca Agricolă și Bankcoop (în jur de 50 de la fiecare instituție bancară).

În ultimele luni „cazul ARIS” a fost cel mai mediatizat, oamenii fiind informați din ianuarie că vor beneficia de aceste plăți compensatorii. Fabrica a tot lungit-o și astfel ...

Ieri, dl. Ștefan Pascu, directorul executiv al Agenției județene de ocupare și formare profesională ne-a informat însă că... „dosarul nu-i complet!”

După ce zilele acestea vor fi puse la punct toate amănuntele care de fapt reprezintă reglementările Ordonanței 98/1999, oamenii vor primi efectiv banii abia luna viitoare.

În ceea ce-i privește pe bancarii disponibilizați, ei vor intra în posesia plăților compensatorii „în mai, eventual” a apreciat dl. Ștefan Pascu.

NICOLAE OPREAN

ZIUA MONDIALÃ A DREPTURILOR CONSUMATORILOR

Ziua de 15 martie marchează ZIUA MONDIALĂ A DREPTURILOR CONSUMATORILOR, eveniment pentru sărbătorirea și manifestarea solidarității în cadrul mișcării consumatoriste internaționale. Drepturile consumatorului au fost prezentate pentru prima dată de către președintele SUA, J. F. Kennedy, care a lansat acest termen în 15 Martie 1962.

Prin Rezoluția Adunării Generale a ONU din anul 1985, guvernele semnatare, inclusiv cel al României, au recunoscut că toți cetățenii, indiferent de venituri sau nivel social, au anumite drepturi fundamentale în calitatea lor de consumatori.

În țara noastră, **Protecția Consumatorilor începe să fie recunoscută în anul 1992** odată cu apariția Ordonanței Guvernului nr. 21 privind protecția consumatorilor și înființarea OPC precum și a structurilor neguvernamentale ale consumatorilor.

Peste ani, Asociația Internațională a Consumatorilor, prin consensul membrilor săi a extins la 8 drepturile fundamentale ale consumatorilor și anume: **asigurarea necesităților și nevoilor fundamentale, securitate, informare, posibilitatea de a alege produse sau servicii, dreptul de a fi ascultat, dreptul la despăgubire, dreptul la educare și mediu înconjurător sănătos.**

După cum se știe, țara noastră traversează o perioadă de tranziție spre economia de piață cu efecte asupra puterii de cumpărare a consumatorilor, existând pericolul afectării drepturilor fundamentale ale acestora. Având în vedere că în etapa actuală există un nivel scăzut al educației consumatorilor, că piața este insuficient reglementată, cu o concurență scăzută și cu menținerea unor monopoluri, există pericolul achiziționării de produse ieftine și de calitate îndoielnică. De asemenea în această perioadă, contrafacerile și contrabanda ar putea lua amploare, oferind consumatorilor, datorită puterii de cumpărare reduse, produse mai ieftine.

În acest sens, se impune ca toate instituțiile care au în activitatea lor o componentă a protecției consumatorilor să-și coreleze acțiunile și să acționeze mai ferm pentru diminuarea acestor fenomene.

Cu atât mai mult se impune în această perioadă o intensificare a informării și educării consumatorilor prin crearea unor centre de consultanță locală în a căror componență să fie reprezentată societatea civilă.

Foto: ST. MATYAS

OJPC Arad, organ de specialitate al administrației publice locale, în subordinea Guvernului, acționând potrivit atribuțiilor ce îi revin pentru realizarea politicii și obiectivelor guvernamentale din domeniul Protecției Consumatorilor a realizat ca principale activități în anul 1999, următoarele:

- efectuarea unui număr de 1545 acțiuni de control pe piață, la producători și în unitățile vamale, pentru supravegherea produselor și serviciilor destinate populației; - organizarea și desfășurarea unui număr de 21 controale tematice complexe, referitoare la produse și servicii de primă necesitate, în colaborare cu alte organe de specialitate ale administrației publice; - cercetarea și soluționarea unui număr de 291 de reclamații și sesizări primite din partea consumatorilor, cu privire la calitatea produselor și serviciilor; - realizarea unui număr de 599 acțiuni de informare, educare și consiliere a consumatorilor.

În urma controalelor efectuate și a Proceselor Verbale de constatare încheiate au fost aplicate sancțiuni contravenționale în valoare de 990 milioane lei din care vărsăminte la buget 580 milioane lei.

Cu toate controalele făcute și sancțiunile aplicate, persistă încă numeroase nereguli în acest domeniu. Ne referim la comercializarea în piețe a unor produse importate ilegal din Ungaria, necertificate calitativ și fără informații în limba română, produse de cafea falsificate ambalate sub diferite mărci tradiționale greu și costisitor de depistat. Nu reușim să stăvilim comercializarea laptelui producătorilor particulari în sticle de plastic de unică folosință. Se mențin în zonele rurale falsificările de sucuri și băuturi alcoolice. Mai există piețe alimentare neorganizate, fără nici un control, în zonele Grădiște, Alfa, 6 Vânători, X34, unde Primăria percepe taxe de utilizarea spațiului nefiind asigurate condițiile igienico-sanitare pentru comercializarea alimentelor (mese de expunere a mărfii, asistență sanitar-veterinară etc.). Două din acestea se promit a fi reabilitate în acest an.

În domeniul serviciilor ne-am confruntat cu probleme deosebite create de societatea de turism time-share Pelgrom & Reynolds care a excrocat sute de cetățeni și cu toate eforturile depuse de OJPC și Prefectura Arad, organele abilitate nu au reușit să suspende activitatea acestei firme, județul nostru fiind blamat din această cauză de celelalte județe unde se găsesc păcăliți. În urma unui control efectuat împreună cu Poliția economică în Gara Arad s-a constatat nivelul sub orice critică de prestare a serviciilor de călătorie și de igienă.

Ne-a preocupat permanent sprijinirea acțiunii de contorizare a apei calde și apei reci atât la nivel de branșament (în prezent 80% din abonați în municipiu) cât și contorizarea individuală pe apartament, mijloc important pentru eliminarea risipei și implicit reducerea cheltuielilor de întreținere. În prezent, datorită creșterii aberante a prețului energiei termice, îndrumăm consumatorii spre contorizarea individuală a caloriferelor sau folosirea unor surse alternative de energie termică.

În vederea supravegherii mărfurilor din zona de frontieră colaborăm periodic cu Inspectoratul de Protecția Consumatorilor din Bekescsaba-Ungaria. La o consfătuire din luna septembrie privind protecția mărcilor, OJPC Arad a prezentat un referat care s-a bucurat de aprecieri pozitive.

După modelul occidental, OJPC acordă în continuare o deosebită atenție extinderii activității de protecția Consumatorilor prin dezvoltarea organizațiilor neguvernamentale și sprijinirea acestora mai ales în domeniul informării consumatorilor. Suntem în căutare de fonduri pentru efectuarea unor teste comparative asupra diferitelor produse autohtone și din import pentru o informare justă a consumatorilor despre conținutul în componente altele decât cele naturale, mai ales la produsele alimentare.

În acțiunile de control, OJPC a colaborat cu toate instituțiile descentralizate ale statului care au pus la dispoziție personal și tehnică de laborator la orice solicitare.

Director,
GELU FLORINCAȘ

PENSIONARII - UN TRAI DE MIZERIE, DUPĂ O VIAȚĂ DE MUNCĂ

Mare „bucurie" pe capul pensionarilor încă de la începutul acestui an: pensiile au fost majorate cu 1,7 la sută! În anul trecut majorarea a fost de 2,3 la sută, ceea ce, s-au gândit guvernanții, era prea mult ! Și „bucuriile" au continuat să vină una după alta. La începutul lunii trecute, dna Simona Marinescu, secretar de stat în MMPS, spunea că Legea pensiilor - mult așteptată de altfel, va fi promulgată și publicată în Monitorul Oficial în luna martie, că se va trece la recorelarea pensiilor celor care s-au pensionat între anii 1960-1970 (care ar avea acum în jurul a 90-100 de ani, câți or mai fi fiind în viață). În primăvara trecută s-au recorelat pensiile celor de după revoluție. Era mai ușor, că erau numai vreo 70.000 de pensionari. Ceilalți - vreo 5 milioane, să mai aștepte, că banii sunt puțini și nu ajung la toată lumea. „De unde bani și pentru pensii când abia ajung pentru salarii de zeci și sute de milioane lunar, pentru vile și mașini luxoase, pentru un trai de huzur pentru guvernanți, pentru neamuri și prieteni de-ai lor, pentru tot felul de oploșiți pe lângă mai-marii zilei, spuneau cu obidă pensionarii Teodor Ardelean, Ioan Tăbârcă, Iustin Doța, Cornel Tripa, Ioan Șerb și alții din Gurahonț. E o diferență ca de la cer la pământ între noi și cei ce se pensionează acum. Nu că n-ar merita pensiile pe care le primesc, dar noi cu ce suntem vinovați de suntem condamnați la o viață de mizerie ?

Și apoi, unde e acea mult trâmbițata noua lege a pensiilor, cică mult mai bună, acele mult promise recalculări, și tot felul de facilități? Începem iar cu promisiuni demagogice, ca după 1996? Se vede că se apropie iar alegerile, au iar nevoie de voturi.

TRAIAN DĂRĂȘTEANU,
pensionar Gurahonț

CONVOCARE

Consiliul de Administrație al Cooperativei de Credit „CONCORDIA" Banca Populară Gurahonț, cu sediul în Gurahonț, str. Ion Buteanu nr. 9, înmatriculată la ORC de pe lângă C.C.I. Arad sub nr. J 02/357/1999 convoacă Adunarea Generală Ordinară a Acționarilor la data de 30 martie 2000, ora 16, adunare ce are loc pe str. Iuliu Maniu nr. 30.

ORDINEA DE ZI A ADUNĂRII GENERALE ORDINARE A ACȚIONARILOR

1. Raportul Consiliului de Administrație pe anul 1999
2. Raportul Comisiei de Cenzori
3. Aprobarea bilanțului contabil pe anul 1999
4. Aprobarea schimbării sediului
5. Confirmarea de noi membri
6. Alegerea altor membri în Consiliul de Administrație și Comisia de Cenzori
7. Diverse

În cazul neîndeplinirii cvorumului necesar de prezență, Adunarea Generală Ordinară va avea loc marți 04.04.2000, la ora 16, în Gurahonț, str. Iuliu Maniu nr. 30. Acționarii sunt rugați să prezinte buletinul de identitate sau alt document doveditor al identității pentru a se asigura accesul exclusiv al acționarilor la Adunarea Generală Ordinară.

PREȘEDINTELE CONSILIULUI DE ADMINISTRAȚIE
CHISU TRAIAN MIHAI
(4932818)

Consiliul de Administrație al Societății Comerciale Cooperatiste pe Acțiuni „ARTEX" ARAD

convoacă Adunarea Generală Ordinară a acționarilor la data de 30.03.2000, orele 14,00, la Sala mică a Casei de Cultură a Sindicatelor Arad, cu următoarea

ORDINE DE ZI:

1. Raport de gestiune a Consiliului de Administrație privind bilanțul contabil și contul de profit și pierderi pe anul 1999.
2. Raportul comisiei de cenzori privind bilanțul contabil pe anul 1999.
3. Diverse.

În cazul în care adunarea generală nu este statutară la prima convocare, aceasta va avea loc în același loc și aceeași oră la data de 31.03.2000, fără altă convocare.

CONSILIUL DE ADMINISTRAȚIE
Ing. Neica Dumitru
(2967158)

Telefoane de la 12$!**

OFERTA CONNEX, valabilă până la 2 aprilie :

PRIMA LUNĂ FĂRĂ ABONAMENT

Infoton România
Lucian Blaga 2-4
tel.:057/281800

dealer autorizat CONNEX

* Numai cu conectare la CONNEX și în limita stocului disponibil;
** Prețul nu include TVA;
Conectarea gratuită nu se aplică serviciilor de date și fax;.

C. C. BANCA POPULARĂ FAMILIA

constituie depozite:

1 lună: 68% 3 luni: 74%
6 luni: 78% 12 luni: 85%

Relații suplimentare: str. Bușteni, nr. 5
Telefon: 057 / 235.982

IMPORTATOR ȘI DISTRIBUITOR DE PRODUSE FARMACEUTICE

Angajează:

REPREZENTANT MEDICAL PENTRU JUDEȚUL ARAD.

Condiții:
- medic sau farmacist
- vârsta maximă 35 ani
- posesor al permisului de conducere cat. B:
- cunoscător al limbii engleze.

C.V.-ul se trimite prin fax la nr. 069-214459 până la data de 24 martie 2000.

(2967158)

În Aradul Nou, Calea Timișoarei, nr. 49
ALIMENTARA
VIMONA

Vinde produse alimentare și nealimentare la prețuri promoționale

Vizitând magazinul nostru vă veți convinge de ● CALITATEA PRODUSELOR ● ELEGANȚĂ ● SERVIRE IREPROȘABILĂ și, nu în ultimul rând, de prețuri decente!

NOU

De la VIMONA puteți cumpăra concentrate: PURINA, EAPLE, HYRATION și HILL'S - toate pentru animale și păsări.

Moda ultimei ierni a mileniului - variată, fascinantă, pentru toate gusturile

Parisul a devenit, săptămîna trecută, așa cum i se și cuvenea, capitala internațională a modei, găzduind, timp de opt zile, prezentarea colecțiilor pret- a-porter toamnă/iarnă - 2000/2001, realizate de peste 120 de creatori din lumea întreagă.

În această săptămînă pînă și **Paco Rabanne** ș-a decis să se urce iar pe podium. "Mi s-a părut prea plictisitor să nu mai creez haine. Simțeam că ceilalți designeri nu pot face ce îmi place mie", a explicat el, promițînd o modă tipică Rabanne, cu tocuri înalte metalice și fuste de plastic irizat. "Mă interesează și blănurile, de iepure, de capră, de oaie", a mai declarat stilistul, precizînd însă că el nu mănîncă niciodată carne.

În mare vervă au fost și agențiile, care iau tot timpul pulsul pieței pentru a-i afla tendințele. Astfel, Carlin International, care are birouri pe cinci continente, a început să lucreze încă din octombrie 1998 pentru iarna 2000/2001. "Femeile vor să își arate frumusețea, să fie optimiste, ceea ce se traduce în modă printr-o întoarcere la ornamente, la culorile calde. E posibil să revină valul disco, cu un plus de șic însă", spune **Edith Keller,** directorul general Carlin International. În deplin acord cu Paco Rabanne, care prognoza apariția unui nou credo în moda anului 2000: "Și dacă ar fi vorba despre feminitate?".

Ce a s-a întîmplat în cele opt zile de frumusețe, i-a dat dreptate doamnei Keller.

Colecțiile au demonstrat, pe final de mileniu, o delimitare clară a viziunilor despre vestimentație a celor mai importanți creatori de modă: Galliano, deși luxos, a rămas fidel spiritului trash, Givenchy a pledat cauza liniei "militare" iar Chloe crede cu fermitate că atitudine înseamnă rock.

John Galliano, designerul casei Dior, a demonstrat că și-a însușit parțial "criticile" care au urmat ultimei sale prezentări de haute couture și a aruncat cît mai multe blănuri de lux pe umerii modelelor sale. Asta nu înseamnă că a renunțat la stilul trash, la "sărăcia din lux", pe care a propus-o cu penultima sa colecție. Debutul paradei a și avut drept fundal piesa lui Frank Sinatra "That's Why the Lady is a Tramp", lanțurile aurite aruncate pe pălării scoteau un sunet provocator, bluzele și pantalonii de jeans uzat străluceau de paiete iar puloverele groase, puțin deșirate, se închideau, totuși, cu o agrafă de aur.

Și prezentarea lui **Jean-Charles Castelbajac** a surprins asistența, acest copil mare declarînd de altfel că recitește periodic "Alice în țara minunilor". Militant pentru ținuta "școlărească", el și-a instalat asistența în Muzeul de istorie naturală, printre elefanți, dromaderi și vertebre de balenă. Blănurile au fost în mod evident false, dar pline de farmec, croite în mantouri de grizzly, cu epoleți din gheare sau rochii scurte, cu un imprimeu ce imită îmbinarea cărămizilor.

Pentru cine vrea să arate ca un star de cinema, **Valentino** este creatorul perfect. Nu degeaba toate frumoasele de la Hollywood îi poartă hainele. De data aceasta au fost remarcate vestuțele cu guler de vulpe purtate la fuste largi și o impresionantă serie de rochii de cocktail, pline de paiete, perle și strasuri de toate felurile.

Anii '70 încă îi mai pasionează pe creatorii ca **Givenchy,** care le-a dat, miercuri, o interpretare rigid milităroasă, sau Chloe, care, cu romantism, și-a așezat hainele sub semnul rock-ului.

Cu vestonul kaki pe sub care se zărește o cămașă albă, cu cravată la gît, piesa credo a colecției, **Alexander McQueen** a realizat, pentru Givenchy, întoarcerea la fustele extrem de scurte, cu jambiere asortate, rochițe de muselină sau dantelă de mohair. Culoarea care domină colecția este cea kaki, declinată în toate nuanțele, la pantalonii cu talia joasă, coborîți sub vesta strinsă în talie sau la tricourile de piele și chiar la colanți. Aceasta modă de iarnă sexi cu tendințe "hard' este îndulcită de fluiditatea cămășilor de satin.

(Va urma)

Sfaturi pentru frumusețe

◆ După sezonul rece, organismul dvs. ar nevoie de o cură de vitamine. Mai precis, zilnic trebuie să asimilați 15 ml de multivitamine, pe care le veți procura din următorul amestec: 50 ml suc de morcovi, 50 ml suc de mere și 50 ml suc din orice alte fruce. Acest amestec se bea sau se folosește sub formă de loțiune pentru ten.

◆ Pentru a alunga expresia de oboseală a feței, pregătiți următoarea loțiune: o ceșcuță de lapte, o lingură de suc de lămâie și o lingură de coniac. Acest amestec se fierbe timp de 5 minute, se răcește și se bea, seara, înainte de culcare.

◆ Un truc pentru ca fața dvs. să fie mai proaspătă, înviorată, luminoasă: frecați-vă cu bucăți de gheață timp de 10 minute, în fiecare dimineață.

◆ Dacă aveți cearcăne, tăiați două felii de măr și puneți câte una în fiecare parte timp de 20 minute.

◆ Pentru a avea buze senzuale, recurgeți la un sfat vechi de pe vremea bunicii: ungeți buzele cu miere, în fiecare seară. Efectul va fi incredibil.

◆ Pentru ca pielea corpului dvs. să fie catifelată și împrospătată, cel puțin de două ori pe săptămână faceți o baie, după ce în prealabil ați pus în cadă doi pumni de sare și o ceșcuță de miere dizolvată într-un litru de lapte fierbinte. Nu rămâneți în apa astfel pregătită mai mult de 15 minute.

◆ Dacă pielea mâinilor dvs. este roșie, aplicați următorul tratament: un cartof mic, ras, într-o jumătate de ceașcă de lapte, la care se adaugă 5-10 picături de apă de trandafiri. Vă ungeți mâinile cu această loțiune, apoi mâinile vor fi acoperite cu o folie de plastic timp de 10 minute. La sfârșit, vă spălați mâinile doar cu apă rece. Degetele dvs. vor fi albe și fine dacă le frecați săptămânal cu lămâie.

◆ Picioarele trebuie masate cu o cremă ușoară după fiecare baie. Senzația de oboseală dispare.

◆ Părul tocat se regenerează astfel: amestecați două lingurițe de smântână, o lingură de suc de lămâie și o linguriță de ulei de măsline. Cu acest amestec masați părul 10-15 minute, apoi clătiți.

◆ Dacă ați făcut permanent, țineți cont de următoarele sfaturi:

în primele 36 de ore părul nu trebuie spălat sau masat la rădăcină: pielea capului se va irita;

o dată la șase săptămâni tăiați puțin vârfurile șuvițelor de păr;

la fiecare spălat al părului folosiți balsam; acest lucru vă va proteja firul de păr cât și pielea capului;

nu vă uscați părul cu uscătorul, pentru a evita casarea firului de păr;

nu folosiți zilnic drotul; există pericolul ca părul dvs. să devină prea uscat și cailtatea lui se va deteriora;

nu faceți părul permanent mai mult de trei ori pe an; părul nu se mai regenerează;

dacă v-ați vopsit părul, așteptați cel puțin două săptămâni înainte de a face un permanent.

Pledoarie pentru un păr sănătos

Primăvara este anotimpul când natura renaște și îmbracă o nouă haină de sărbătoare. Pentru femeia modernă, primăvara este un anotimp al prospețimii și înnoirii chipului și, implicit, a coafurii.

Aplicați părului înainte de a fi supus unor transormări radicale tratamente intensive nutritive în cazul în care părul este uscat excesiv, deteriorat sau vopsit. Din multitudinea de produse speciale pentru îngrijirea părului pe care le găsiți cu ușurință, pentru a alege produsul potrivit nu trebuie decât să vă cunoateți bine natura părului. Șampoanele de plante și fructe cu microelemente nutritive folosite o dată pe săptămână, îmbunătățesc condiția firului de păr, întărindu-l și conferindu-i elasticitate și strălucire. După șamponare, părul trebuie ajutat cu tratamente de păr, balsamuri și creme bogate în germeni de grâu, care intră în profunzimea firelor de păr uscate. Dacă părul a fost obișnuit cu produse de styling (ceară, spumă, fixativ) sau alte chimicale (soluție permanent) ajutați-l, aplicând măști de regenerare fără clătire, pe bază de uleiuri. Se aplică pe părul umed, proaspăt spălat și limpezit corect cu apă caldă la început, apoi mai rece, pentru a permite cuticulelor să se închidă.

Nu uitați că părul are nevoie și de o alimentație bogată în proteine, fructe și legume proaspete. Ajtuate de sfatul unui stilist în a face o alegere bună a produselor pentru întreținerea părului, puteți îndrăzni să vă schimbați look-ul în ton cu această primăvară și veți atinge în final o armonie dintre imaginea și personalitatea dvs. Arta de a aranja părul are ca rezultat o linie frumoasă, fantezistă și cu aspect modern, în ton cu cea mai actuală modă.

MARIANA CATANĂ
Coafura „Inter"

Pagină coordonată de
DANA LASC

Rafinamente culinare

Ficat vienez

Ingrediente: 600 g ficat de porc sau vițel, sare, piper măcinat proaspăt, 50 g ulei, 2 cepe mari, o lingură făină, 2 căței de usturoi, o legătură de pătrunjel, o linguriță de oțet, 250 ml supă de vită, 2 morcovi, o jumătate de conopidă, un sfert de țelină, 120 g de mazăre boabe, 120 g de slănină, castravței murați și, la servire, frunză de pătrunjel tăiată fin.

Mod de preparare: Morcovii, țelina, conopida și mazărea se fierb separat în apă cu sare și se țin la cald. Într-o tigaie mare se pune uleiul, în care se prăjesc rapid pe ambele fețe feliile de ficat, după care se scot și se țin la cald. Se mai strecoară din grăsime și în cantitatea rămasă se prăjește ceapa tăiată rotocoale și trecută în prealabil prin făină; se adaug usturoiul și frunza de pătrunjel tăiată mărunt, oțetul, sarea, piperul și se diluează cu supă de vită. La această compoziție se adaugă ficatul și se fierbe sub capac. Slănina se prăjește, se strecoară și se adaugă la ficatul fiert în momentul servirii. Se garnisește cu legume fierte sau cu cartofi presărați cu frunză de pătrunjel tăiat fin.

Clătite cu brânză dulce

Se prepară clătitele: se cerne făina, se adaugă oul bătut omletă și un praf de sare. Se diluează cu laptele rece. Se încorporează coniacul și uleiul și se amestecă bine până la omogenizare. Compoziția se lasă o oră la frigider.

Se încălzește o tigaie de circa 18 cm în diametru, se unge cu unt și, cu ajutorul unui polonic, se toarnă o porție din compoziție, mișcând tigaia pentru ca aluatul să se întindă pe toată suprafața. Se coace pe o parte, la foc potrivit, circa 2 minute, apoi se întoarce pe cealaltă parte și se lasă încă 2 minute. Se procedează la fel pentru a se pregăti toate celelalte clătite.

Se spală bine frunzele de salată verde și sse lasă la scurs până ce nu mai au deloc apă.

Se amestecă brânza dulce cu untul și smântâna, până ce se omogenizează, apoi se încorporează cimbrul, mărarul și pătrunjelul foarte fin tocate. Se sărează și se piperează după gust.

Puneți o clătită pe o planșetă. Așezați pe ea câteva frunze de salată, apoi câteva felii de șuncă de Praga și acoperiți cu un strat de brânză frecată. Aveți grijă să vă repartizați uniform salata și șunca. Repetați operația cu toate celelalte clătite. Se rulează clătitele și se împachetează fiecare într-o folie subțire de plastic. Se pun la frigider circa 2 ore.

În momentul servirii, îndepărtați folia și tăiați rulourile în felii egale. Așezați feliile pe un platou și ornați cu frunze de salată verde.

Sportivul săptămânii

„MĂ BUCUR CĂ AM INTRAT ÎN FORMĂ, ACUM, ÎN PLAY-OFF!”

■ declară MILORAD KMEZIC – pivotul echipei de baschet masculin West Petrom

La sfârșitul săptămânii trecute, West Petrom Arad a reușit în urma dublei victorii repurtate împotriva Soced-ului București calificarea în semifinalele campionatului Diviziei A de baschet masculin. O performanță demnă de toată lauda. Din cadrul echipei arădene s-au remarcat prin prestațiile avute conducătorul de joc Vereș, extrema Marianovic și pivoții Burlacu, Apostol și Kmezic. Acesta din urmă a reușit două evoluții impresionante, cele mai bune de la venirea sa la Arad. Reușind nemumărate recuperări sub ambele panouri, „capace” de mare efect și 26 de puncte (12 în primul joc și 14 în cel de-al doilea) Milorad Kmezic a întrunit toate atributele pentru a fi ales „Sportivul Săptămânii”. Mulțumim antrenorului Dragan Petricevic, care ne-a facilitat interviul, preluând rolul de translator.

– Pentru început, te-aș ruga să faci o scurtă apreciere asupra confruntării cu Soced.

– Chiar dacă ar fi trebuit să câștigăm și primul meci, cel de la București, în următoarele două, de la Arad, valoarea și-a spus cuvântul și a decis echipa calificată. Diferențele de scor s-au văzut și în teren, și pe tabelă.

– Evoluțiile tale au crescut în valoare de la meci la meci. Crezi că acum te-ai integrat complet în angrenajul echipei?

– Când am venit la Arad eram total nepregătit pentru a evolua într-o echipă aflată la mijlocul sezonului. Am reușit să îmi îmbunătățesc pregătirea fizică și să încep să joc. Din păcate, la puțin timp după Revelion am suferit o viroză care mi-a condiționat cantonamentul de la Călimănești, unde am făcut puține antrenamente. Mă bucur că am revenit în formă acum, în „play-off”.

– Cum ai găsit baschetul din România? Ți se potrivește stilului tău de joc?

– Nu vreau să supăr pe nimeni, însă campionatul de aici este cu mult sub cel iugoslav. Probabil că 4-5 echipe ar face față în divizia secundă din Iugoslavia. Problemele cauzate însă de război m-au făcut să vin aici, unde sunt foarte mulțumit, deoarece am găsit o echipă cu dorință de afirmare și potențial bun și în jurul meu nu s-au creat deloc presiuni, putând să mă pregătesc și să joc în liniște.

– Cum te înțelegi cu coechipierii?

– Avem relații foarte corecte și de prietenie. Am fost primit excelent de toată lumea, dovadă că zilnic ieșim în oraș și ne întâlnim și în afara antrenamentelor.

– În final, te-aș ruga să ne spui cum vezi semifinala cu CSU Sibiu?

– Sibiul are o echipă cu calități ireproșabile, dar nu sunt imbatabili, lucru pe care l-am demonstrat când i-am învins la Arad. Avem la dispoziție un număr suficient de meciuri cât să producem surpriza.

A consemnat
DACIAN TODUȚA

Pe terenurile Diviziei D

La Păuliș a lipsit doar fanfara

În ultima etapă a „D”-ului arădean gazdele și oaspeții și-au împărțit frățește punctele. Doar la subsol lupta pentru supraviețuire rămâne acerbă, promovarea în eșalonul trei fiind jucată, Motorul - Astra având 9 puncte avans față de urmăritoarea sa. Mai timid, au început și jocurile de culise (vezi faptul că arbitrii nu mai sunt trași la sorți, ci stabiliți în funcție de „mușchii” unora și „telefoanele” altora) și cele strategice. Ne și imaginăm deja „murdăriile” finalului de sezon, când interesul va fi pus, probabil, înaintea sportului-rege. Dar, să nu anticipăm nimic, să lăsăm lucrurile să decurgă de la sine...

■ „Șoimii” pregătiți de Dan Mănăilă și-au luat o frumoasă revanșă în fața CPL-ului, după eșecul din tur de la Pâncota. Când jocurile erau făcute, nervii „lemnarilor” Brandais și Ichim au cedat, ei ajungând mai repede la vestiare, fiind eliminați de „centralul” Cadar. Pâncotanii mai cred în șansa lor, deși e tardiv în opinia specialiștilor. ■ Chiar dacă nu a impresionat prin joc, liderul detașat al „D”-ului arădean s-a impus la pas în fața „șoimilor” din Lipova. Elevii lui Marcel Coraș au dat impresia că nu forțează, adversarul de întrecere fiind unul inferior la toate capitolele. Nici nu se poate altfel, atâta timp cât primarul de Lipova nici nu vrea să audă de fotbal, preferând călușarii. Poate și la vot se bazează tot pe dansatori... ■ Virtual retrogradată în „Onoare”, Podgoria Ghioroc nu a putut ține ritmul Gloriei pregătite de Gigi Camenită, care după 9-1 (tur), le-a mai dat cinci boabe și la ei acasă. Păcat, dar Marcel Damian are marea ambiție de a forma o echipă pentru viitor. ■ Cu -10 „la adevăr” - Crișul Chișineu Criș avea nevoie de victorie ca „de aer” în jocul cu Tricoul Roșu, pentru a spera în continuare. Până la urmă, cei 100 de spectatori a trebuit să aștepte min. 86, ca Ștefan Mihoc să înscrie golul unei victorii de aur. ■ La Nădlac, victoria a aparținut oaspeților, F. C. Ineu consolidându-și astfel locul de pe podium. Rămași fără sprijin financiar local, echipa din Nădlac alunecă încet, dar sigur, spre zona „nisipurilor mișcătoare”. Noi am tras semnalul de alarmă, măsurile însă... ■ „Ce a luat pe mere a risipit pe prune” pare deviza Romvestului. După ce au câștigat trei puncte mari la Lipova, elevii lui Feri Tisza au capotat pe teren propriu, în fața unei contracandidate la ... „Onoare”. Astfel, Comera câștigă șase puncte la „adevăr” în dauna Romvestului și iese pentru moment din zona fierbinte. În schimb, mânjii lui Tisza se afundă rău de tot. ■ Beliu moare, dar nu se predă, dovadă și victoria muncită de pe teren propriu în dauna măcenilor. Arbitrul Buică a transpirat serios până a calmat spiritele destul de încinse din debutul întâlnirii. Și uite-așa, dacii mai speră într-o minune. ■ Am lăsat special la urmă disputa de la Păuliș, acolo de unde doar fanfara a mai lipsit, pentru ca spectacolul să aibă tot meniul. Despre victoria gazdelor prea multe nu sunt de spus, în schimb se cuvine să-i adresăm primarului de Păuliș, Eduard Cucoș, cele mai alese gânduri, sănătate și multe bucurii alături de Păulișana, cu ocazia aniversării zilei sale de naștere. Au fost ultimele 20 de minute oficiale jucate de sufletistul Cucoș sub culorile Păulișanei. De-acum gândurile noastre zboară spre meciul de retragere cu UTA, care, mai mult ca sigur, se va organiza la vară. Oricum, numai pentru ce a făcut pentru fotbalul din Păuliș, Edi Cucoș merită un astfel de cadou la retragere.

DANIEL SCRIDON

Șansă și neșansă

UTA a vândut în această iarnă cel mai prolific cuplu de atacanți ai Diviziei B din sezonul trecut, Călin Mariș și Claudiu Drăgan. Doi jucători ofensivi, talentați, care au luat drumul Bucureștiului, cu gânduri de mărire. În fapt, era șansa lor de a „scoate capul” în fotbalul mare, în primul eșalon. Pentru UTA afacerea nu era una rea: 160.000 de dolari + 40% dintr-un eventual transfer în cazul lui Drăgan și 85.000 de dolari pentru Mariș, aflat în ultimele șase luni de contract. Numai că șansa nu le-a surâs la fel amândurora.

Claudiu Drăgan a poposit în curtea liderului primei divizii Dinamo. Realizând că are poate o șansă unică, „Iedu” a tras tare pentru a-l convinge pe Cornel Dinu de valoarea sa. Profitând și de faptul că cei doi titulari din atacul dinamovist, Adrian Mihalcea și Marius Niculae au participat cu o selecționată divizionară la un stadiu de pregătire în Cipru, Drăgan s-a impus în jocurile amicale ale „câinilor”, înscriind gol după gol și intrând în grațiile lui Mister. Dovada, în primul meci oficial al sezonului, Extensiv-Dinamo, Drăgan a fost titular evoluând în nota echipei - satisfăcător. Mai mult decât atât, duminică a fost din nou titular și a înscris contra „Universității” Craiova primele sale două goluri oficiale sub tricoul lui Dinamo după o excelentă prestație. Cel mai important lucru este faptul că „Iedu” a reușit să se impună în curtea, după toate probabilitățile, campioanei din acest an a României.

În antiteză cu șansa lui Drăgan se află situația lui Mariș. „Căli-gol” a ajuns la F. C. Național într-un moment deloc prielnic pentru el. Compartimentul ofensiv al „bancarilor” a fost întărit în această iarnă cu foștii steliști Sabin Ilie și Marius Lăcătuș, care se adăugau „localnicilor” Radu Niculescu, Marian Savu, Marin Dună și Lavi Hrib. Realizând că nu are ce face cu atâția atacanți, conducerea Naționalului a trecut la curățenie: Dună - la Astra, Hrib la Ceahlăul și Mariș - nicăieri. Motivul - transferul lui Călin la Național nu a fost înregistrat la federație de către partea bucureșteană, care astfel s-a „fofilat” de plata banilor, scăpând de Mariș ca de un „măr stricat”. În aceste condiții, atacantul arădean s-a văzut nevoit să se întoarcă la UTA, al cărui jucător rămâne, luând totul de la capăt și prelungindu-și contractul pe încă două sezoane. De altfel, el a redebutat sub tricoul „alb-roșu” la Motru. Poate altădată!

DACIAN TODUȚA

FOTBAL - CAMPIONATUL JUDEȚEAN „ONOARE”

Un lider umilit

Șiriana Șiria-Victoria Felnac 7-1 (3-0)

Marele derby al primei etape din mini-returul Campionatului Județean „Onoare” s-a disputat duminică, la Șiria, acolo unde echipa locală „Șiriana” a întâlnit pe Victoria Felnac. Adică, locul 2 contra locul 1.

Gazdele nu s-au gândit decât la victorie, încă de acum câteva săptămâni, iar oaspeții - aproape sigur - au dorit foarte mult să nu piardă. Însă, socoteala de-acasă nu s-a potrivit cu cea din târg, cu atât mai mult cu cât scorul final a fost 7-1, o adevărată umilință pentru liderii din Felnac. „Catastrofa” de la Șiria a fost posibilă pentru că oaspeții au jucat slab, fără vlagă, iar vreo 70 de minute nici nu au pășit în careul gazdelor. Practic, Victoria Felnac nu a arătat că ar fi lidera din „Onoare”, poziție pe care - în urma acestui rezultat - a rămas mai departe.

Cei din Șiria au avut la acest meci două nume grele ca susținători. Primarul Gurban și omul de afaceri Taha Abed, care și-au dorit atât de mult o victorie încât au preferat să stea în incinta terenului, chiar lângă linia de margine, pentru a fi foarte aproape de orice eveniment important care se petrecea pe gazon. De văzut au avut ce vedea și cei aproximativ 70 de spectatori care au înfruntat frigul pătrunzător pentru a urmări derby-ul. Opt goluri, unul mai frumos decât celălalt.

Începutul a fost unul de tatonare, ambele echipe studiindu-se reciproc. De la mijlocul reprizei, cei de la „Șiriana” s-au năpustit asupra adversarului și - până la pauză - s-au înscris trei goluri, toate în contul gazdelor. Au punctat: Novac - în minutele 25 și 42 și Suciu - în minutul 44.

Imediat după pauză, Popan a majorat scorul la 4-0, pentru ca în minutul 52 Iezan să reducă din handicap, cu un șut senzațional de la 30 de metri.

A fost un simplu „foc de paie”, deoarece finalul a aparținut tot gazdelor, însă cu larga contribuție a fotbaliștilor oaspeți, Vasile și Corbei, care au fost eliminați în minutul 72, de un prea generos arbitru, pe nume Paul Zau, care a uitat că până atunci mai trebuia să acorde vreo trei cartonașe roșii, pentru lovirea adversarului fără minge, când jocul era oprit. Dar cum el nu a văzut fazele, același lucru întâmplându-se și cu asistenții Enoiu și Buda, „centralul” a preferat să elimine un jucător pentru că - foarte interesant - „fluierașul” a fost împins ușor. Halal!

De aici totul a mers ca pe roate: Zâză, Vuia și Ionașcu - în minutele 74, 89 și 90 au dus scorul la un neverosimil 7-1, puțin sperat și de gazde.

Oricum, la cum a evoluat, Șiriana Șiria merită un loc în Divizia D, pe când Victoria Felnac poate rămâne liniștită în „Onoare”, valoarea arătată fiind doar de acest eșalon...

Șiria: Dușan-Mateș, Popan , Lăzărescu, Suciu, Condrat, Kiss, Bucur, Petic, Burian, Novac. **Au mai jucat**: Zâză, Vuia, Popa, Ionașcu.

Felnac: Pecican-Popa, Corbei, Badiu, Lingurar, Lupea, Iezan, Țapoș, Vasile, P. Rad, Matei. **Au mai jucat:** Felnacichi, Igreț, V. Rad.

Au arbitrat: Paul Zau - la centru, Traian Enoiu și Leontin Buda - asistenți.

Observator A. J. F.: Dan Cios.

LEO SFÂRA

Rezultatele etapei a XX-a

Dinamo Zărand-Flacăra Țipari 1-0; Înainte Sânmartin-ICRTI 2-1; Stăruința Dorobanți-A. S. Vladimirescu 1-1; Unirea Sântana-Armonia Ineu 2-2; Voința Semlac-Viitorul Șepreuș 0-3 (f. j.); Înfrățirea Iratoș-Șoimii Șimand 1-1; Șiriana Șiria-Victoria Felnac 7-1; Unirea Șeitin-Recolta Apateu 1-0; Olimpia Bârzava a stat.

Clasament

1. Felnac	19	14	0	5	52-37	42 (+15)
2. Șiria	18	12	4	2	75-22	40 (+13)
3. Vladimirescu	18	12	2	4	43-22	38 (+8)
4. Sântana	19	11	2	6	47-39	35 (+8)
5. A. Ineu	19	10	3	6	39-28	33 (+6)
6. Apateu	19	11	0	8	35-49	33 (+5)
7. Dorobanți	19	8	8	3	56-25	32 (+2)
8. ICRTI	19	10	2	7	45-26	32 (+4)
9. Șeitin	18	10	1	8	43-41	31 (+4)
10. Șimand	19	8	2	9	34-39	26 (-4)
11. Șepreuș	19	8	1	10	40-45	25 (+1)
12. Bârzava	18	6	4	8	35-41	22 (-6)
13. Iratoș	18	7	1	10	28-37	22 (-8)
14. Zărand	19	6	1	12	36-54	19 (-11)
15. Țipari	19	4	2	13	26-57	14 (-13)
16. Sânmartin	18	2	3	13	29-63	9 (-18)
17. Semlac	19	2	0	17	17-55	6 (-21)

■ Victoria Zăbrani a fost exclusă din campionat.

S.C. COMTEX S.A. ARAD

B-dul Revoluției Nr. 82

CONVOACĂ

Adunarea generală ORDINARĂ a acționarilor la data de 04 Aprilie 2000, ora 10,00, la sediul societății;

Ordinea de zi a adunării generale ORDINARE, este următoarea:

1. Dezbaterea și Aprobarea Raportului de gestiune al Consiliului de Administrație pentru anul 1999;
2. Dezbaterea și Aprobarea Raportului Comisiei de Cenzori pentru anul 1999;
3. Aprobarea Bilanțului Contabil și a contului de profit și pierdere pentru anul 1999.
4. Aprobarea repartizării profitului net pentru anul 1999.
5. Analiza și aprobarea Bugetului de venituri și cheltuieli și a programului de activitate pentru exercițiul financiar 2000.
6. Alegerea noului Consiliu de Administrație și a Comisiei de Cenzori.
7. Stabilirea indemnizațiilor pentru administratori și cenzori;
8. Diverse.

Adunarea generală EXTRAORDINARĂ a acționarilor la data de 04 Aprilie 2000, ora 12,00, la sediul societății.

Ordinea de zi a adunării generale EXTRAORDINARE:

1. Majorarea capitalului social cu valoarea terenului;
2. Diverse.

La adunările generale, pot participa acționarii înscriși în Registrul acționarilor la data de referință 15 Martie 2000, personal sau prin reprezentanți pe bază de procură specială dată altor acționari.

În situația în care la prima convocare nu se va întruni cvorumul necesar prevăzut de Legea 31/1990, republicată, aceasta va avea loc în data de 05 Aprilie 2000, la aceeași oră și același loc.

Informații suplimentare la sediul societății sau la telefon 057/255642.

Președintele Consiliului de Administrație,
Besoiu Adrian

S.C. ARFREEZE S.R.L.

sediul - Com. FELNAC jud. ARAD
tel: 092344862 (fostul sediu SMA), 094697813 tel/fax. 057/270150

VINDE: - cartofi consum - la saci de 25 kg - la prețul de 1700 lei/kg
- cartofi sămânță - la saci de 25 kg la prețul de 2500-3000 lei/kg
- sfeclă roșie - la saci de 25 kg la prețul de 2000 lei/kg
Prețul include TVA
La solicitare se pune la dispoziție și transport de 2 tone pe raza județului Arad. (4508929)

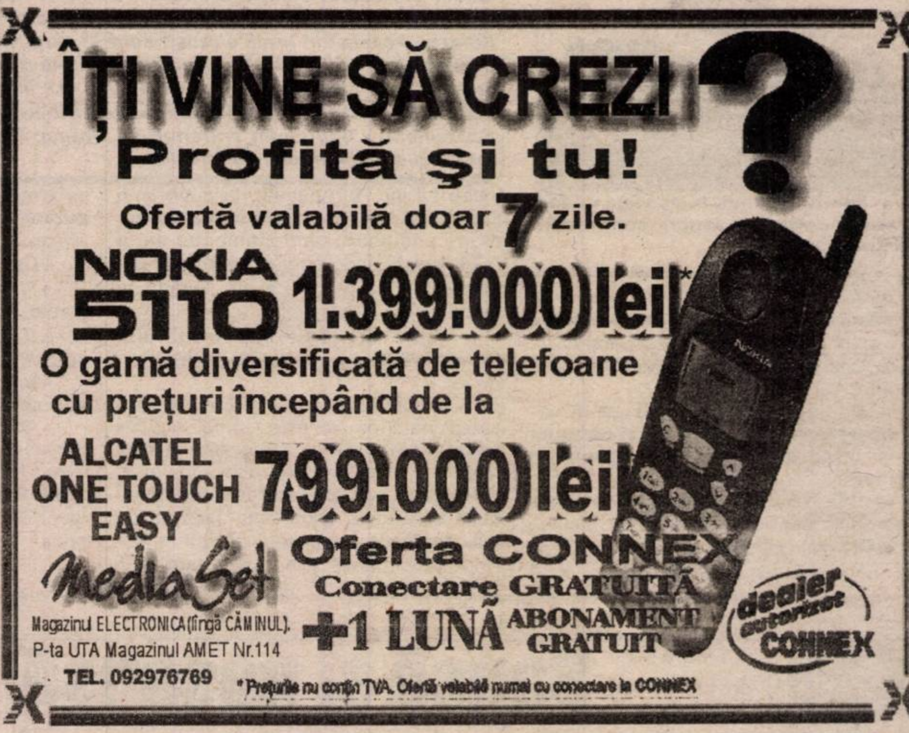

ÎȚI VINE SĂ CREZI?

Profită şi tu!

Ofertă valabilă doar 7 zile.

NOKIA 5110 1.399.000 lei*

O gamă diversificată de telefoane cu prețuri începând de la

ALCATEL ONE TOUCH EASY 799.000 lei

MediaSet

Oferta CONNEX

Conectare GRATUITĂ

+1 LUNĂ ABONAMENT GRATUIT

dealer autorizat CONNEX

Magazinul ELECTRONICA (lîngă CĂMINUL).
P-ta UTA Magazinul AMET Nr.114
TEL. 092976769

*Prețurile nu conțin TVA. Ofertă valabilă numai cu conectare la CONNEX

Winston
FILTERS
FULL RICH AMERICAN BLEND
Ai aflat noul preț?
11.500 Lei

Dir. Cons. CEE nr. 89/622: „Tutunul dăunează grav sănătății"

BB Computer SRL

ARAD Str. N.Bălcescu nr.12 tel/fax: 057-280555, 280666

AUTORIZAT
DE CENTRUL
NAȚIONAL
DE PREGĂTIRE
ÎN INFORMATICĂ
BUCUREȘTI
CPI S.A.

Centrul teritorial de pregătire în informatică

organizează următoarele cursuri

Utilizare Windows 98 (Inițiere)
Programat: 21.03.2000 după masa
27.03.2000 după masa
18.04.2000 după masa

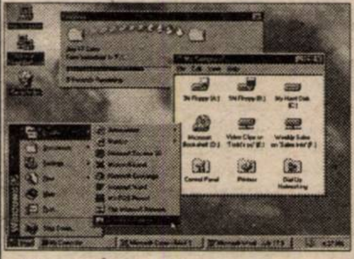

Operare cu Word 2000 și Excel 2000
Programat: 10.04.2000 dimineața

Utilizare Word 2000 în limba română
Programat: 05.04.2000 după masa

Utilizare Access 2000
Programat: 03.05.2000 după masa

Utilizare Excel 2000 în limba română
Programat: 16.05.2000 după masa

Diplomele de utilizare sunt eliberate cu avizul MINISTERULUI ÎNVĂȚĂMÂNTULUI
Diplomele de operator sunt eliberate de MINISTERUL MUNCII

Mobilă de calitate în magazinele LIA ARDELEAN

Cea mai veche firmă privată de comerț cu mobilă din Arad vă așteaptă cu un bogat sortiment de mobilă.

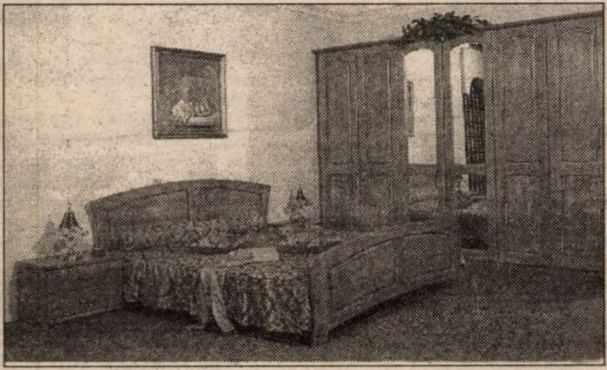

- CASA DE CULTURĂ A SINDICATELOR (Pădurice)
- MAZAGIN ZIRIDAVA etaj III

De asemenea la prețuri decente vă oferim un mobilier de birou și scaune ergonomice.

(1287676)

AGROSEM ARAD

Vinde semințe de:

Ovăz - **Mureș - elită**
Soia - **Hodgson**
- **Avila**
Porumb - **Turda 200**
- **Turda Super**
- **Andreea**
- **NSSC-420 - sârbesc**

Lucernă
Trifoi roșu

Semințe de legume la pliculețe (toate sortimentele)

Pesticide microambalate (insecticide, fungicide etc.)

Practicăm prețuri deosebit de avantajoase, pentru cumpărători. Plata în numerar, CEC, ordin de plată și cupoane agricole.

Vânzarea se face zilnic la punctele de lucru din magazinele Agrosem la Arad și Sântana, precum și la distribuitorii din teritoriu din localitățile:

Pil - Vărșand	Craiva	Șepreuș
Chișineu Criș	Secusigiu	Târnova
Nădlac	Săvârșin	Vărădia de Mureș
Macea	Livada	Vladimirescu
Vinga	Curtici	Șicula
Zăbrani	Pâncota	Zerind
Socodor	Ineu	Gurahonț

Asigurăm transportul gratuit al semințelor în teritoriu la cantități mai mari de 5 (cinci) tone.

Relații suplimentare la telefoanele: 057/275156, 057/289063 și 057/216620.

ANGAJĂM:

COAFEZE, MANICHIURISTĂ-PEDICHIURISTĂ cu experiență, ucenică pentru pedichiură într-un salon ultramodern.

RELAȚII LA TELEFON: 214455

ÎN DIRECT
SEX TOTAL
Fă-mă ACUM
89-15-15
GRATUIT primele 20 secunde
Tarif - 7650 lei / 30 secunde
INTERZIS MINORILOR

SUNĂ ACUM
NOU în ARAD
plăceri interzise
891.300
GRATUIT 20 sec.
TARIF: 7.650 LEI / 30 SEC.

SEX - PHONE
Sună!!!!
Punem-o Acum
GRATIS 20" - 7450 lei / 30"
891.393
DOAR PENTRU ADULTI

SUNĂ ACUM
NEW-HOT
...tu ești partenerul meu...
891.666
GRATUIT 20 sec.
TARIF: 7.700 LEI / 30 sec.

100% HARD SEX
GRATIS 20" - 7550 lei / 30"
Fă-o cu mine!
SEX PLANET
89.18.18
INTERZIS MINORILOR

891.001
ador SEXUL TOTAL
NOU
SPECIAL
Gratuit 20 sec.
Tarif: 7.700 lei / 30 sec.

891 888
GRATIS 20" - 7500 lei / 30"
XXX
ABSOLUT NOU
BIZAR

ANIVERSĂRI

Cu ocazia zilei de naștere, îți doresc tot binele din lume, sănătate și tot ce este frumos, pentru tine, BERTEA FLORIAN, iubitul meu soț. Cu dragoste din partea soției Geanina. (6654)

VÂNZĂRI APARTAMENTE O CAMERĂ

Vând garsonieră, îmbunătățită, et. I + garaj autorizat, 6 Vînători. Telefon 256049, după ora 16. (5879)

Vând garsonieră Vlaicu, proaspăt renovată, ocupabilă imediat, 4.190 DM. Telefon 237048. (6196)

Vând garsonieră confort I, zona Vlaicu. Telefon 243062. (6488)

Vând apartament o cameră, îmbunătățit, gresie, faianță, balcon închis, ușă blindată, zona III, preț 12.500 DM, negociabil. Informații telefon 214131. (6619)

Vând apartament 1 cameră, zona Băncilor noi. Telefon 213113. (6653)

Vând (ofer închiriere) garsonieră cf. I, et. III, Micălaca, zugrăvită, 8.500 DM. Telefon 251183. (6658)

Vând apartament o cameră, ultracentral, renovat. Telefon 092 274 828. (6708)

Vând garsonieră 6 Vânători, 7.000 DM. Telefon 267014. (6721)

VÂNZĂRI APARTAMENTE DOUĂ CAMERE

Vând apartament 2 camere, cf. I, central, etaj intermediar, 21.000 DM. Telefon 253364. (6614)

Superocazie! Vând apartament 2 camere, cf. I, ultracentral, 17.500 DM, negociabil, parchet, faianță. Telefon 270856. (6614)

Vând urgent apartament 2 camere, Alfa, îmbunătățit, parter. Telefon 094.803.940. (6038)

Vând urgent apartament 2 camere, Vlaicu, 9800 DM. Telefon 253364. (5756)

Vând apartament 2 camere, semidecomandat, etaj 10, Vlaicu. Telefon 256859. (6536)

Vând apartament 2 camere, zona Piața Romană. Telefon 056 - 124248. (5598)

Vând apartament 2 camere, Colonia UTA, Vila 8, ap. 3. Telefon 243797. (5907)

Vând apartament 2 camere, Haiducilor, 17.500 DM, parchet, zugrăvit, pivniță. Telefon 253326. (6468)

Vând apartament 2 camere, parter, Făt Frumos, 10.500 DM, negociabil. Telefon 263460. (6567)

Vând apartament 2 camere, 72 mp, parter, scurgere separată, zona 300 (Malul Mureșului), modificat, ușă blindată, termopan, rolete. Informații telefon 092 826 592. (6615)

Vând apartament 2 camere, Fortuna, bl. 5/1, sc. B, ap. 37, 10.500 DM. Telefon 246981. (6603)

Vând apartament 2 camere, Vlaicu. Telefon 246860. (6597)

Vând apartament 2 camere, decomandate, str. Imașului, Micălaca, 17.500 DM, negociabil. Telefon 262205. (6645)

Vând urgent apartament 2 camere, Vlaicu, bl. Z28. Telefon 094 607 236. (6662)

Vând sau schimb apartament 2 camere, cu garsonieră cf. I, Vlaicu, A23, cf. I, parter, 4.500 DM, negociabil. Telefon 094 926 608. (6680)

Vând apartament 2 camere, preț 8.500 DM. Telefon 094 884 222. (6677)

Vând apartament 2 camere, parter, decomandat, scurgere separată, zona Orizont, Micălaca, ideal pentru birou, cabinet medical. Telefon 259331, orele 9-22. (6714)

Vând apartament 2 camere, Vlaicu, et. I, cf. I. Telefon 287898. (6697)

(Continuare în pagina 14) ➛

(Urmare din pagina 13)

VÂNZĂRI APARTAMENTE TREI CAMERE

Vând apartament 3 camere, cf. I, decomandat, central, etaj intermediar, 33.000 DM. Telefon 270856. (6614)

Vând apartament 3 camere, Micălaca, et. II, 2 băi, 2 balcoane, 16.500 DM. Telefon 253364. (6614)

Ocazie! Vând apartament 3 camere, Alfa, et. II, 14.700 DM. Telefon 270856. (6712)

Vând apartament Samantha, 3 camere, îmbunătățit. Telefon 234510, 092 621 312. (6172)

Vând urgent apartament 3 camere la preț de 2, Micălaca - Miorița, etaj 3/4, confort I, preț 17.500 DM negociabil. Telefon 279718; 094.542.931. (6498)

Vând apartament 3 camere, decomandat, Vlaicu, bloc X28, ap.26; 17.000 DM, negociabil. Telefon 244174. (6528)

Vând apartament 3 camere, confort I, la cheie, modern, Vlaicu, 23.000 DM negociabil. Telefon 094.828.934. (6570)

Vând apartament bloc 3 camere, central, Bd. Revoluției. Telefon 283679. (6005)

Vând apartament 3 camere, et. I, Miorița, 20.000 DM. Telefon 253326. (6468)

Vând apartament 3 camere, Micălaca, et. II, bl. 127, + garaj, 33.000 DM, negociabil. Telefon 266189. (6588)

Vând apartament 3 camere, zona Spitalului, 37.000 DM, negociabil. Telefon 253382. (6582)

Vând apartament ultracentral, 3 camere, dependințe, parter, Legea 112. Telefon 233230. (6521)

Vând apartament 3 camere, central, 140 mp, 40.000 DM. Telefon 212474. (6643)

Vând apartament 3 camere, semidecomandat + garaj, Vlaicu. Telefon 246288, 094 773 780. (6672)

Vând urgent apartament 3 camere, în Micălaca, bl. 341, sc. B, parter, preț negociabil. Telefon 260736, orele 15-23- (6689)

Vând apartament 3 camere, Alfa, et. II, pe principală, preț negociabil. Telefon 094 884 222. (6677)

Vând, în Pâncota, apartament 3 camere, decomandate, parter, încălzire proprie, îmbunătățit, str. T. Vladimirescu nr. 88. Telefon 466051. (3036932)

Vând apartament 3 camere, semidecomandat, X36, 13.900 DM. Telefon 247429. (6723)

VÂNZĂRI APARTAMENTE PATRU - CINCI CAMERE

Vând apartament 4 camere, îmbunătățit, bun privatizare. Informații orele 16-20, telefon 514091. (6475)

Vând urgent, ieftin, apartament 4 camere, Bușteni, acoperiș țiglă, curte închisă, cu loc parcare acoperit, boxă, interfon. Telefon 094.828.934. (6570)

Vând apartament 4 camere, decomandat, bloc Auto-moto, central, et. IV, ultimul. Telefon 244847. (6580)

Vând apartament 4 camere, Micălaca, decomandat, et. I, ultramodernizat recent. Telefon 230607, 094 556 717. (6594)

Vând apartament 4 camere, Alfa, 3 balcoane. Telefon 095 605 032, 258857. (6599)

VÂNZĂRI CASE

Vând casă, Pîrneava, 2 apartamente, apă, baie, gaz, grădină 1.000 mp, preț convenabil. Informații telefon 094.555.452. (5208)

Vând casă, central, parter-alimentara, striptease, etaj-apartament. Telefon 234862. (5920)

Vând casă, complet mobilată, mansardată, toate utilitățile, Grădiște. Telefon 092 275 276. (6122)

Vând casă cu grădină, cu căpșuni, Covăsânț. Telefon 094 181 861. (6216)

Vând casă cu grădină, 2 camere, bucătărie, cămară, coridor, pivniță, anexe gospodărești, stradal, zonă înaltă, str. Ulmului nr. 15A, 40.000 DM. Telefon 231985, după ora 19. (6398)

Vând casă în Cuvin nr. 416, ocupabilă imediat, toate dependințele. Telefon 461520. (6408)

Vând urgent casă în Gai, str. Ion Creangă nr. 27. (6222)

Vând casă mare, garaj etc., posibilități deosebite pentru activități comerciale, str. Brezoianu nr. 1 (colț cu Poetului). Telefon 094 180 071. (6097)

Vând casă, comuna Șofronea nr. 467. Informații telefon 464497. (3231534)

Vând casă + loc de casă, grădină, gaz, apă, 4 camere; schimb cu apartament + diferență; preț negociabil. Telefon 212436, str. Mestecăniș, nr. 70. (6518)

Vând casă 4 camere, comuna Șeitin + baie, terasă, renovată recent. Telefon 092.847.820. (6528)

Vând urgent casă mare, 3 camere, baie, bucătărie, garaj, curte mare, str. Pionierilor, nr. 10; prețul se negociază. Telefon 210540. (6542)

Vând casă 3 camere, bucătărie, garaj, grădină mare, Gai, str. Faurilor, nr. 93. Telefon 272393. (6543)

Vând casă nouă în roșu, Chișineu Criș, str. Dragoș-Vodă nr. 2. Telefon 521186. (0344576)

Vând casă 2 camere, curte, grădină, str. Remus, nr. 11. Telefon 283679. (6005)

Vând casă, 6 camere, curte, grădină, gaz; str. Remus nr. 13. Telefon 283679. (6005)

Vând casă ocupabilă, comuna Pecica, 3 camere, anexe, 8.500 DM. Telefon 093 448 522. (6578)

Vând casă în Arad, str. Victoriei nr. 8, 2 camere, bucătărie, baie, termoficare, telefon, grădină. Telefon 092 342 068, 094 570 521. (6482)

Vând casă 3 nivele, central, singur în curte, intrare auto, 5 camere, dependințe și piscină, gaz, 74.000 DM, negociabil, variante. Telefon 222373. (6569)

Vând urgent casă în Tauț. Telefon 461307. (6585)

Vând urgent casă mare, central, grădină, ideal privatizare. Telefon 270872. (6468)

Vând casă mare, în Sebiș, str. Dornei nr. 5, posibilități de privatizare. Informații telefon 420009. (0347012)

Vând casă familială, în Grădiște, str. T. Cipariu nr. 4. Telefon 257361. (6641)

Vând casă mobilată, în Chișlaca, în centru, lângă cooperativă, 3 camere, hol, telefon, cămară, anexă, grajd, fântână, cocini, pomi și vie în grădina de 55 arii, preț 100.000.000 lei, negociabil. Telefon 512867. (0347459)

Vând casă, grădină 615 mp, apă, gaz, ideal privatizare, str. Poetului nr. 74. Informații telefon 222480. (6631)

Vând casă 1 cameră, bucătărie, curte, singur în curte, bună pentru privatizare și construcție, zona Vlaicu, str. Oborului. Telefon 283592. (6623)

Vând casă cu posibilități de cabană, în Moneasa, sat Rănușa. Telefon 439404. (0347013)

Vând casă mobilată, grădină, Zimandul Nou nr. 377. Telefon 264198. (6610)

Vând casă, comuna Semlac nr. 806, 4 camere, bucătărie, baie, apă curentă, cămară, pivniță, anexe, 2 curți, grădină 1.440 mp, cablu TV, telefon. Informații telefon 057-534495. (6608)

Vând casă în Sânpaul, 3 camere + 27 ari, negociabil. Telefon 057-416240. (6601)

Vând casă ultracentral, singur în curte, garaj. Telefon 257213, 094 795 541. (6674)

Vând casă central, cu spațiu comercial amenajat, gaz. Telefon 279390, seara. (6661)

Vând casă în localitatea Macea, poziție bună. Informații telefon 462253. (4932760)

Vând casă și casă cu etaj, grădină în Miniș. Telefon 461246. (2967023)

Vând casă 4 camere, dependințe, anexe, gaz metan și grădină 600 mp, în localitatea Vladimirescu, ocupabilă imediat. Telefon 282733. (6713)

Vând casă cu etaj, în centru, preț convenabil. Telefon 093 447 409. (6739)

VÂNZĂRI SPAȚII

Vând spațiu producție (depozitare), 3800 mp. acces CFR. etc, cu teren. Telefon 092.377.552. (6356)

Vând spațiu producție 33.350 mp, (17.400 acoperit), în județ, cu teren, preț negociabil. Telefon 092.377.552. (6356)

Vând spațiu comercial, dotat cu bar, bucătărie în Ștrandul Neptun.. Telefon 092.744.730. (6368)

Vând (închiriez) spațiu central. Informații telefon 092.538.918. (6402)

Vând gheretă amenajată bar, avantajos, dozator suc, 4 brațe. Telefon 288140. (5915)

Vând spațiu comercial 20 mp, vad excelent. Telefon 222043. (6587)

Vând (închiriez) spații comerciale: hală 100 mp, 2 magazine la stradă, zona Vlaicu. Telefon 092 621 961. (6696)

Vând (schimb) spațiu ultracentral, în curte, 165 mp. Telefon 276898, 094 478 575. (6702)

Vând gheretă, Piața Pâncota. Telefon 237566, 512844. (6719)

VÂNZĂRI TERENURI

Vând teren intravilan, 600 mp, Micălaca. Telefon 262619. (6108)

Vând grădină în Curtici 1091 mp. Informații telefon 281706 luni - vineri orele 8-10. (6516)

Vând grădină 700 mp, în Miniș. Telefon 247864 după ora 19; 222545. (6014)

Vând teren intravilan, 2.000 mp, șoseaua națională Radna. Telefon 461298. (6585)

Vând 600 mp teren construcție, Aradul Nou. Telefon 092 203 235. (6642)

Vând sau închiriez 15 ha pământ arabil, situat lângă șoseaua Iratoșului, km 13 (lângă Fabrica Cânepă). Informații telefon 232470, după ora 14. (6639)

Vând grădină cu pomi și vie, în Cuvin, preț 3.500 DM. Informații telefon 461002. (6622)

VÂNZĂRI AUTO

Vând Ford Transit 2,5 D, an 1988, înmatriculat. Telefon 094.566.859. (6604)

Vând OPEL REKORD DIESEL, an 1985, 3.800 DM. Telefon 286211. (6566)

Ocazie! Vând autoturism Dacia 1300, an fabricație 1978, după reparație capitală, preț 1.100 DM. Telefon 280650, seara. (6745)

Vând Lada 1500, stare foarte bună, 2.100 DM negociabil. Telefon 094.392.557. (5959)

Nu-ți mai fă griji, CAUCIUCURILE de care ai nevoie, sunt la mine, IEFTINE și BUNE, toate dimensiunile, cu garanție, aduse din Germania. Telefon 259339; 094.706.321. (6006)

Vând Opel Vectra GT 1991, înmatriculat recent, 8.500 DM, negociabil. Telefon 092 424 083. (5661)

Vând Opel Omega B Turbo Diesel, înmatriculat recent persoană fizică, geamuri, oglinzi electrice, servo ABS clima, lemn de mahon, central, sistem alarmă, genți aluminiu, verde metalizat, 141.000 km, an fabricație 1994. Telefon 092.571.335. (5855)

Vând Cielo, 1997, culoare roșie, genți aluminiu, central, geamuri electrice, servo direcție, 60.000 km, stare excepțională, 10800 DM, negociabil. Telefon 092.571.335. (5855)

Vând Ford Sierra 2,3 D, Combi, nerulat în țară, neînmatriculat. Telefon 095.418.584. (0347012)

Vând ARO 243 4x4, str. Constituției, nr. 46. Telefon 286258. (6474)

Vând BMW 324 Diesel, an fabricație 1985, aduse recent în țară, 2.900 DM negociabil, Aradul Nou, str. Armoniei, nr. 1/C. (6502)

Vând Dacia 1310, an 1997, vișiniu metalizat, original; preț negociabil. Telefon 267426. (6529)

Vând Opel Corsa an 1986, stare extraordinară 1200 cmc, neînmatriculat, preț 900 DM negociabil. Telefon 094.544.832. (6534)

Vând, prin dezmembrare VW Golf 1, 1.100 cmc, bloc motor Audi 80. Telefon 093 448 522. (6578)

Vând Volvo 340 Diesel, 1988 și Volvo 340, cu două uși, neînmatriculat. Informații telefon 095 645 210. (6593)

Vând talon Dacia 1310L, din anul 1996, caracteristici CN, preț negociabil. Telefon 412208, după ora 18. (6590)

Vând Mercedes Cobra 240D, preț 5.600 DM, negociabil. Informații telefon 285045. (6596)

Vând tractor 650, în stare bună. Localitatea Horia nr. 437. (6609)

Vând Opel Omega 2000 injecție, avariat față, an 1987, înmatriculat persoană fizică. Telefon 462728, după ora 15. (4932758)

Vând tocătoare resturi vegetale, stare foarte bună; ARO camionetă 1998, combină Sema 80, recoltat păioase + echipament porumb și floarea soarelui, prețuri negociabile. Telefon 057-511047, 092 301 782. (0347461)

Vând tractor U650, înmatriculat 1995, mig pentru îngrășăminte. Telefon 094 773 341. (0347460)

Vând remorcă RM 2, stare foarte bună. Telefon 149A, Beliu. (0347462)

Vând IFA 50, vama plătită, comuna Șiria. Telefon 094 280 453. (6671)

Vând Trabant 601, stare perfectă, 8.000.000 lei, negociabil. Telefon 092 301 777. (6660)

Vând Dacia 1304 papuc, 1991, 3.000 DM, negociabil. Telefon 267500, 092 275 643. (6675)

Vând Dacia 1310, bord CN, motor nou, stare ireproșabilă, preț 1.800 DM. Informații Mihai, Almaș, telefon 166. (4932816)

Vând RENAULT 18 Diesel, vama plătită pe motor + caroserie, neînmatriculat. Informații telefon 462253. (4932760)

Vând BMW 324D, an 87, stare excepțională, înmatriculat non profit, preț negociabil. Telefon 094 855 910. (6717)

Vând ANVELOPE UZATE, dimensiuni 14-15, preț de en-gros, 70.000 lei. Telefon 259331. (6714)

Vând combină păioase Kola Favorit, masa 2,4 m, motor Perkins, preț negociabil. Telefon 466144. (3036934)

Vând semănătoare de porumb, cu fertilizator, pe 6 rânduri. Seleuș nr. 307, telefon 194. (3036931)

Vând Mazda 626, înmatriculat persoană fizică, an 1985, 4 uși, 1.600 cmc, 2.600 DM. Telefon 241623. (6722)

Vând Dacia 1310, 1988, stare perfectă, 2300 DM, negociabil. Telefon 276123. (6797)

VÂNZĂRI PIESE AUTO

Magazinele CLIO&Co.

VÂND

PIESE AUTO IMPORT DIN STOC SAU LA COMANDĂ

Decupați anunțul și beneficiați de 10% reducere pentru piesele auto cumpărate

ARAD, Magazinele din:
Calea A.Vlaicu, Bl. 6 ABC
Telefon: 272525; 093333535
Calea Victoriei, nr. 22 A/B
Telefon: 254766; 093333525

VÂNZĂRI ELECTRO

Vând TELEVIZOARE COLOR, en-gros, en-detail, prețuri minime, garanție. Telefon 289456; 092.239.242. (6409)

Vindem diferite tipuri de TELEVIZOARE COLOR, STEREO, bandă largă; vizibile zilnic orele 10-18. Telefon 280260. (6626)

Vând TV color stereo, text, garanție; 1.500.000 lei. Telefon 212005.

Vindem TV color garanție, preț 1.000.000 lei. Telefon 244904.

Vând CÂNTARE ELECTRONICE și CASE MARCAT FISCALE, omologate. Telefon 272727.

Vând TV color 37 și 42 cm, preț bun. Telefon 211491. (6056)

Vând TV color stereo aproape nou, 70 cmc, teletext, menu, telecomandă. Telefon 211491. (6056)

Vând ecran TV A66 EAK, EAS, 59 EAK și EAS. Telefon 211491. (6056)

Vând TV color 51 cm, cu telecomandă; convenabil. Telefon 211491. (6056)

Vând LĂZI FRIGORIFICE: Siemens - 1.500.000 lei; ZANUSI 3.500.000 lei, aduse din Germania. Telefon 259339; 094.706.321. (6006)

Vând CONGELATOR cu sertare Baukneth - 1.500.000 lei; Philips - 3.000.000 lei, aduse din Germania, cu garanție. Telefon 259339; 094.706.321. (6006)

Vând MAȘINĂ SPĂLAT automată MIELE - 1.400.000 lei; PHILIPS - 3.000.000 lei, aduse din Germania, cu garanție. Telefon 259339; 094.706.321. (6006)

Vând COMBINE FRIGORIFICE Bosch - 1.500.000 lei; WHIRLPOOL - 3.000.000 lei, aduse din Germania, cu garanție. Telefon 259339; 094.706.321. (6006)

Vând FRIGIDER Privileg - 1.000.000 lei; ELIN - 1.500.000 lei, aduse din Germania, cu garanție. Telefon 259339; 094.706.321. (6006)

Vând TV COLOR cu telecomandă PHILIPS - 950.000 lei; GRUNDIG - 2.000.000 lei, aduse din Germania, cu garanție. Telefon 259339; 094.706.321. (6006)

Vând TV color, Telefunken, Grundig, Philips, stereo, teletext. Telefon 264004. (6395)

Vând calculatoare second-hand, noi; imprimante, xeroxuri, garanție. Telefon 247182; 092.607.483, 092 745 292. (3652)

Vând expresou cafea Profesional, cu 2 brațe, 1.500 DM negociabil. Telefon 092.744.733. (6503)

Vând Nokia 5110, 311-240, 150 DM, Philips Genie - 200 DM; Panasonic 520, 180 DM; Ericson T 10, 300 DM negociabil. Telefon 094.956.467. (6506)

Vând Nokia 5110 220 - 6110, 350 DM negociabil. Telefon 094.859.649. (6506)

Vând calculatoare Pentium I cu monitor, tastatură, mouse, CD-Rom. Telefon 280260. (2967018)

Vând telefoane mobile noi, Alcatel DB, 170 DM, Nokia 5110 245 DM, Siemens SL 10-280 DM, toate limba română și altele folosite. Telefon 094.544.832; 092.528.181. (6534)

Vând mașină spălat automată și televizor color; garanție. Telefon 284604. (5943)

Vând diferite TELECOMENZI pentru televizor (165.000 lei), video, satelit; transformatoare linii. Telefon 092 368 868. (5857)

Vând videocameră 400 DM; calculator Pentium I 400 DM; leptop 386, 230 DM, videorecorder 150 DM; ceasuri Rolex Braitling 200 DM. Telefon, 057-272873, seara. (6577)

Vând PC 486, monitor SVGA - 190 DM și PC 386, 150 DM. Telefon 271652, 094 276 557. (6616)

VÂNZĂRI DIVERSE

Vând urgent dormitor și cameră combinată, canapea extensibilă + 2 fotolii, masă. Telefon 281277. (6604)

Vând garaj metalic, str. Simfoniei, bl. 242. Telefon 254607.

Vând (lichidez gospodărie): mobilă folosită, bufet bucătărie, aragaz cu butelie, oglindă, TV alb negru, canapea extensibilă. Vizibile azi și mâine, orele 16-19, str. Preparandiei nr. 31, ap. 7. (6652)

Vând MOBILIER MODERN orice tip: BUCĂTĂRII de la 4.000.000 lei; SUFRAGERII de la 6.000.000 lei; DORMITOARE de la 7.000.000 lei; birouri, rafturi, pulturi etc. Telefon 256769; 092.239.242. (6409)

Vând termoteka Beretta, convectoare pe gaz. Telefon 253973. (6701)

Vând ȚIGLĂ portugheză - Marsilia, fabricată Sighișoara, 4.000 lei/bucata; CĂRĂMIDĂ EFICIENTĂ, 6.200 lei/bucata; TERASIT; MOZAIC; PRAF MARMORĂ 700 lei/kg; DEȘEU MARMORĂ. Informații MÂSCA, nr. 33. Telefon 531498; 094.123.396. (6089)

Ocazie! Vând grinzi stejar și brad din demolări, lungime 4 m și grosime 30/30. Telefon 280650, seara. (6745)

Vând: TABLĂ ZINCATĂ 0,4 x 1000 x 2000; PLASĂ GARD zincată, CUIE CONSTRUCȚII, PLASĂ RABITZ. Str. Vrabiei nr. 4, telefon 289997.

Vând sare la saci și bulgări. Telefon 059-144334, 094 169 671. (3903)

Vând aparat îmbuteliat sifon și tuburi pentru bioxid. Telefon 092 721 469. (6138)

Vând mese de biliard american, preț negociabil. Telefon 092.249.519. (6347)

Vând făină albă BL.55 preț 4800 lei/kg; făină neagră, făină furajeră preț 2700 lei/kg, tărâțe preț 1700 lei/kg. Informații telefon 462342. (4932753)

Vând MALAXOR divizor, mașină rulat cornuri, cuptor 3 dube. Telefon 092.571.342. (0344597)

Vând UTILAJE folosite pentru PREPARAREA CĂRNII, import GERMANIA, stare funcționare, garanție 6 luni. Telefon 094.626.118. (5901)

Vând EUROBOLȚARI TERMOIZOLANȚI cu garanție, 300x250x200, 4.800 lei/bucata; 1 mc - 325.000 lei. Telefon 281491; 092.381.750. (6341)

Vând garaj în Piața Avram Iancu, parter imobil, întabulat, apă, curent. Telefon 280600. (6426)

Vând LEMNE FOC, 175.000 lei/mc. Telefon 214010. (6465)

Vând garaj metalic autorizat, zona Alfa, preț 1.500 DM. Telefon 258482; 094.819.906. (6480)

Vând elevator, aparat sudură sutgaz, cuptor pentru cabină, rampă, compresor hală 260 mp. Telefon 094.505.125. (6485)

Vând termotekă Ariston, Beretta, instant pentru apă caldă. Telefon 252313. (6491)

Vând strung SN 360x1500 în perfectă stare de funcționare. Telefon 094.778.976 sau 251955, după ora 16. (6500)

Vând garaj zona Indagrara; plăci azbociment. Telefon 092.510.986. (6504)

Numai acum, vindem convenabil, ROLETE TEI, 330.000 lei/mp; ROLETE PLASTIC import, 220.000 lei/mp și OBLOANE cu 450.000 lei/mp; Oradea telefon 059 - 460315 sau 095.827.725.

Vând LEMNE FOC tăiate, esență tare, orice cantitate. Telefon 276488.

Vindem produse naturale de calitate, pentru slăbit. Telefon 251973. (5914)

Vând pomi altoiți, Cuvin nr. 210, familia Oloieru. Telefon 461064, după ora 16. (6565)

Vând POMI FRUCTIFERI, localitatea Dorobanți nr. 86. Telefon 535058. Sunați lung!

Vând unelte agricole, în Vărșand nr. 266. (6510)

Vând ARO 244, mașină înghețată un braț, moară boia mare. Telefon 287041. (6575)

Vând răsad de roșii, la cub, pentru solarii. Telefon 287041. (6575)

Vând garaj Bd. Revoluției nr. 26-38. Telefon 234884. (6591)

Vând lambriuri 40.000 lei/ mp și cherestea de brad. Telefon 220427. (6611)

Vând cazan apă caldă pe gaz. Telefon 252313. (6630)

Vindem țiglă solzi, veche; 3,20 ha pământ, Covăsânț. Telefon 220972. (6665)

Vând generator sudură complet, trusă, tub carbid, furtun, manometre. Vând mașină găurit trifazică. Telefon 092 301 777. (6660)

Vând autoutilitară TV, TIH 445, remorci, cisternă, remorcă basculantă, grup electrogen 380V, banc centicubat, pompe injecție, freză tâmplărie. Telefon 217121, 258296, 092 315 686. (6646)

Vând fân lucernă, trifoi, sat Mânerău nr. 159 (Șoapra), telefon 16. (6688)

Vând mobilă tip Nădlac, Păltiniș, teracotă, covor persan. Informații sat Horia nr. 438. (6679)

Vând CALORIFERE IMPORT, preț negociabil. Informații telefon 462253. (4932760)

Vând vană de fontă, 1,50 m lungime. Telefon 466094. (3036933)

Vând mașină de spălat automată, televizor color, mașină de cusut electrică, aparate auditive, canapea extensibilă. Telefon 216143. (6704)

Vând diferite tipuri și modele de mobilier, foarte avantajos. Telefon 094 478 575 sau 276898. (6702)

Vând mașină universală tâmplărie, circular, banzic, noi. Telefon 057-272870. (6699)

Vând scule vulcanizare: compresor 100 l, mașină echilibrat, presă vulcanizat. Telefon 092 621 961. (6696)

Vindem, prin lichidare, gospodărie: vând mobilă bucătărie, aragaz nou, hotă, dulap, vitrină, masă TV, mochetă 20 mp, colțar, candelabre, vană fontă, baterii străine. Telefon 095 636 324. (6694)

Vând folie solar import, 3 ani garanție, 12 m lățime. Informații telefon 271153. (6720)

Vând vacă montată de 2 luni și cu lapte. Str. Prunului nr. 62, Grădiște. (6657)

Vând produse naturiste pentru slăbit. Telefon 237566, 512844. (6719)

(Continuare în pagina 15)

(Urmare din pagina 14)

Vând recamier extensibil cu vitrină, recamier simplu, 2 fotolii și o măsuță, antenă parabolică cu receptor, nouă, bibliotecă. Telefon 253238. (6792)

Vând garaj autorizat, zona 350-360. Telefon 094.106.323. (6766)

CUMPĂRĂRI TERENURI, IMOBILIARE

Cumpăr apartament 2 camere, Vlaicu, ofer 10.000-13.000 DM. Telefon 270872. (6468)

CUMPĂRĂRI DIVERSE

Cumpăr 4-5 RABE de BALAST și NISIP fără impurități. Telefon 094.115.982.

Cumpărăm PORCI grași, preț 14.000 lei/kg, localitatea Mâsca nr. 307. Telefon 057/531497; 094.774.649. (5932)

Cumpărăm SORG de calitate. Vindem MĂTURI SORG. Telefon 094 573 813. (5297)

Cumpăr grâu de panificație în cantități mari, preț 2300 lei/kg. Informații telefon 462342. (4932753)

Cumpăr GRÂU PANIFICABIL, cantități mari, plata imediat. Telefon 276207. (6452)

Cumpăr acțiuni ARALIA, ASTORIA, ASTRA VAGOANE, BAT, PÂNCOTA'S, FERONERIA. Telefon 094.474.030. (6513)

Cumpărăm acțiuni: Sif, Astra-Vagoane, Feroneria, Astoria, Bat. Telefon 092.308.389. (6346)

Cumpăr bicicletă medicinală. Telefon 057-279332. (6598)

CERERI ȘI OFERTE DE SERVICII

SOCIETATE COMERCIALĂ angajează BARMANĂ. Telefon 256835.

Abator FILIP amgajează MĂCELARI pentru cuter și legat. Telefon 274744. (6649)

Angajăm SECRETARĂ, experiență 3 ani, cunoștințe engleză, maghiară. Telefon 253868. (6383)

„ELECTRICA" SA angajează ȘOFERI categoriile: B, C, E, vechime minim 5 ani. Informații telefon 252020. (6400)

FIRMĂ, angajează TINERI cu carte de muncă. Informații telefon 093.278.193 sau str. Ivrianu, nr. 2. (6419)

FIRMĂ ITALIANĂ angajăm CROITORI piele, salar avantajos. Telefon 256258, orele 7-15; 271103, orele 16-20. (6551)

Societatea „MANIVA" angajează TEHNOLOG și CONFECȚIONERE cu experiență. Telefon 256935. (6142)

ITAL-COM angajează CONFECȚIONERE (lângă gara CFR). Telefon 256250, str. Avrig nr. 37-39. (6584)

Societate PIESE AUTO, str. Petru Rareș nr. 44, angajează VÂNZĂTOARE. (6571)

Angajăm VÂNZĂTOARE magazin alimentar și BARMAN OSPĂTAR. Informații telefon 265079. (6568)

LICEUL CFR angajează prin concurs: BUCĂTAR și MUNCITOR BUCĂTĂRIE. Informații telefon 212383. (6637)

Angajăm SUDORI și LĂCĂTUȘI cu experiență; GRAFICIENI cunoscători de grafică pe calculator, cu spirit de creativitate, str. Andrei Mureșanu nr. 17. Telefon 255523. (6621)

SC „CONSTAR" SA angajează 2 INGINERI MECANICI pentru balastiere. Condiții: prezentarea curriculum vitae, vârsta maximă 35 ani. Informații suplimentare la telefon 254401. (f. 1287677)

Angajăm SUDOR ELECTRIC, str. Independenței nr. 9-11, Bujac. (6666)

Angajăm VÂNZĂTOR, profil auto. Informații telefon 094 604 022, orele 8-20. (6649)

Angajez BARMAN, Barul RUSTIC. Telefon 251719. (6673)

Angajăm BARMANI (fete), RESTAURANT PALLAS, Calea Timișorii nr. 178. (6685)

Angajăm persoană serioasă, dinamică, bărbat, pentru SERVICII CURIERAT. Constituie avantaj cunoscător limba italiană. Informații luni-vineri, telefon 251695, orele 8-16. (6686)

Angajăm VÂNZĂTOARE pentru magazin alimentar. Telefon 242344, după ora 17. (6710)

HANUL DE LA RĂSCRUCE angajează: FRIZERI, OSPĂTARI și DANSATOARE bar de noapte. Telefon 094 245 879. (6695)

RIMI-IMI-OPI angajează SECRETARĂ, cunoștințe PC și o limbă străină. Telefon zilnic, orele 9-13, 281187, 094 630 089. (6692)

SOCIETATE COMERCIALĂ angajează MUNCITORI (bărbați) pentru secția ambalat produse alimentare. Condiții: vârsta maxim 35 ani, stagiul militar satisfăcut, fără cazier. Informații Calea Radnei nr. 169, Micălaca. (6716)

ASOCIAȚIA SOS COPIII angajează ASISTENT SOCIAL. Relații la telefon 462199. (4932761)

PRESTĂRI SERVICII

REPARAȚII PARBRIZE, „CENTRAL SERVICE", str. Tudor Vladimirescu nr.28. Telefon 270240. (6787)

Executăm INSTALAȚII SANITARE, întreținere și reparații, orice fel lucrări construcții. Telefon 276419. (5800)

Școala CARMEN ABCDE începe curs Calea Victoriei 88. Telefon 255445. (6348)

FIRMĂ autorizată, MONTĂM CONTOARE de apartament (Zenner și A.E.M.); EXECUTĂM INSTALAȚII de ÎNCĂLZIRE (cupru, multistrat, Pex) și SANITARE. Telefon 095.614.154. (6140)

REPREZENTANȚĂ reparăm aragaze, boilere, termoteci, mașini spălat, frigidere. Telefon 270098. (5686)

18 martie - începe seria Școlii șoferi „VÂRTACI". Telefoane: 246527; 271208. (5690)

MAISTRU INSTALATOR execut lucrări ÎNCĂLZIRE CENTRALĂ, termoteci, instalații sanitare. Telefon 210226. (6579)

EXECUTĂM: betonări, zidării, tencuieli, faianțări, gresieri, mozaicări. Telefon 274800. (6581)

Executăm REPARAȚII FRIGIDERE, CONGELATOARE, la domiciliu, garanție 1 an. Telefon 282276, orele 14-22. (6667)

Executăm: ZUGRĂVELI, VOPSITORII, 5.000 lei/ mp, FAIANȚĂRI, 25.000 lei/ mp, seriozitate. Telefon 219597. (6705)

Echipă zidari, executăm: TENCUIELI, ZUGRĂVELI, FAIANȚĂRI, BETONĂRI. Telefon 221367, 092 728 003. (6706)

Execut prompt: INSTALAȚII SANITARE, GAZ, REPARAȚII, CONTORIZARE. Telefon 094 785 877. (6727)

„WES" execută ieftin, reparații FRIGIDERE, CONGELATOARE, CLIMATIZĂRI interioare și auto. Telefon 284857; 092.556.562. (6788)

DIVERSE

SCUZE de la NELLA pentru... 8 Martie. „N". (6741)

SOCIETATEA AGRICOLĂ „PODGORIA" ȘIRIA convoacă ADUNAREA GENERALĂ în data de 17 martie 2000, ora 10, la Căminul Cultural. Dacă nu se întrunește cvorumul necesar se convoacă în 18 martie 2000, la aceeași oră. (4932316)

Consiliul de Administrație al Cooperativei de Credit „CONCORDIA ROMÂNĂ", Banca Populară Sebiș, convoacă ADUNAREA GENERALĂ ordinară a membrilor cooperativei, în data de 30 martie 2000, ora 14, în sala de curs a Universității Vasile Goldiș, str. Victoriei nr. 16, Sebiș. Președinte Consiliu Administrație. (0347015)

CONSILIUL LOCAL VLADIMIRESCU organizează licitație publică deschisă pentru concesionarea terenului situat în extravilanul localității Vladimirescu, în suprafață de 20.000 mp, în data de 5 aprilie 2000, la sediul Primăriei Vladimirescu. Relații la telefon 514101. (6698)

COOPERATIVA DE CONSUM FELNAC anunță licitație publică cu vânzare spațiu comercial (inclusiv mobilier) în Bodrogul Nou, pentru data de 1 aprilie 2000, ora 10. (6757)

La data de 30 martie 2000, ora 12, se va vinde la licitație publică una mobilă „FLORINA" compusă din pat dublu, vitrină, masă și 6 scaune, una servantă, prețul de strigare este de 8.000.000 lei și licitația va avea loc la domiciliul debitorului din Arad, str. Prunului nr. 103, ȚURLEA MAXIM. (6410)

CITAȚII

JUDECĂTORIA GURAHONȚ, dosar 96/R/2000. Pârâții HUC ANA și HUC IGNAT, ambii cu domiciliul necunoscut sunt citați la această instanță pentru termenul de judecată 30 martie 2000, ora 9, în proces cu BORA LUCREȚIA, pentru ieșire din indiviziune. În caz de neprezentare cauza se judecă în lipsă. (4932817)

TURISM

NOU! MARI REDUCERI DE PREȚURI!

ATLASSIB

Călătorești cu autocarele noastre moderne, în EUROPA: GERMANIA, AUSTRIA, FRANȚA, ITALIA, SUEDIA (plecări zilnice), BELGIA, OLANDA, DANEMARCA, ANGLIA, FINLANDA, NORVEGIA, SPANIA, PORTUGALIA, UNGARIA, IUGOSLAVIA.

NOU! Reduceri suplimentare pentru: elevi, studenți, pensionari și grupuri. Bd. Revoluției nr. 35, telefon 251871, 252727; Autogară, telefon 270562. O poartă deschisă spre Europa! (c.)

NOU!!! REDUCERI DE PREȚURI

„Pletl"

vă oferă:

zilnic spre Germania

PASSAU - REGENSBURG - NURNBERG - HEILBRONN - STUTTGART - KARLSRUHE - HEIDELBERG - WURZBURG -FRANKFURT - MAINZ - GIESSEN.

SERVICII: călătorie în autocare noi, moderne; 2 bagaje gratuite; însoțitoare de bord; o masă caldă în Ungaria.

Informații și înscrieri la AGENȚIILE PLETL: ARAD, telefon 057-252291, LIPOVA telefon 057-561377, 057-563011; TIMIȘOARA, telefon 056-200119; LUGOJ, telefon 056-359651; REȘIȚA, telefon 055-224904. (c. 18)

SCHIMBURI

Schimb apartament ultracentral, 2 camere, et. I, cf. I, gaz, satelit, telefon, bucătărie-salon, cu apartament sau casă în Cluj Napoca. Telefon 251680, Arad, după ora 15. (6612)

ÎNCHIRIERI

Închiriez apartament 3 camere, mobilat, Vlaicu. Telefon 512374. (6604)

Închiriez spațiu comercial ultracentral, cca 50 mp. Telefon 092 302 940. (6638)

Ocazie! Ofer spre închiriere spațiu comercial. Telefon 092 721 469. (6138)

Dau în chirie demisol 90 mp, semiamenajat, ultracentral. Telefon 276777, 094 786 334. (6136)

Închiriez garsonieră mobilată, Grădiște, decomandată, anticipat 3 luni, 90 DM lunar + cheltuielile. Informații telefon 462342. (4932752)

Închiriez apartament et. I, nemobilat, ultracentral, lângă Libelula, în curs de amenajare pentru birouri, firme. Informații telefon 462342. (4932752)

Închiriez spațiu comercial 65 mp, Calea Lipovei, nr. 113. Telefon 092.921.103. (6370)

Închiriez spațiu ultracentral, firmă. Telefon 210366, orele 9-17; 094.245.572. (6526)

Ofer spre închiriere apartament 2 camere. Informații telefon 267922. (6524)

Închiriez spațiu comercial 40 mp, zona gării. Telefon 253317. (6562)

Ofer spre închiriere RESTAURANT - central, dotat corespunzător. Telefon 259177; 514440. (5576)

Ofer spre închiriere spațiu ultracentral, 80 mp. Informații telefon 093 440 302. (6549)

Ofer spre închiriere garsonieră. Telefon 270472, 220113. (6636)

Ofer spre închiriere 10 ha pământ, zona Bujac. Telefon 274254, după ora 19. (6625)

Închiriez apartament 3 camere, parter, nou renovat, în zona Micălaca 300, la șosea, de preferință pentru firmă. Informații telefon 057-279332. (6598)

Închiriez spațiu 32 mp, demisol, ultracentral. Informații telefon 246270. (6651)

Închiriez apartament 2 camere, mobilat, zona Vlaicu, preț 100 DM. Telefon 272033. (6683)

Ofer garaj spre închiriere, zona Lacului. Telefon 221278. (6684)

Ofer spre închiriere apartament pentru 2 persoane, zona 300. Telefon 260627, după ora 19. (6690)

Închiriez garsonieră central (Spitalul Județean), mobilată. Telefon 230761, 094 270 930. (6703)

Închiriez spațiu în pivniță, pentru cramă. Telefon 093 447 409. (6739)

PIERDERI

Pierdut certificat 117051, seriile acțiunilor de pe certificat 115105846-115106820, emis de SIF Banat Crișana, pe numele Laza Maria. (6563)

Pierdut legitimație expert 2212-3279 eliberată de Biroul Central de Expertiză, pe numele Cobârzan Constantin. O declar nulă. (6582)

Pierdut carnet de șomaj eliberat de Forțele de muncă Pâncota, pe numele Neag Liviu. Îl declar nul. (6640)

Pierdut certificat medical pentru perioada 1-29 februarie 2000, eliberat de Spitalul Municipal pe numele Dordea Ileana. Îl declar nul. (6618)

Pierdut chitanțier de la nr. 9801651-9801700 eliberat de Socom Mureșul Lipova. Îl declar nul. (2967022)

Pierdut carnet șomaj nr. 8469/4, eliberat de DMPS Arad, pe numele Huidan Daniel Adrian. Îl declar nul. (0347014)

Pierdut carnet șomer eliberat de DMPS Arad, pe numele Anghel Florica. Îl declar nul. (6691)

✝ DECESE ✝

Cu adâncă durere anunț încetarea din viață a mamei, bunicii și străbunicii,

LĂDĂU MARIA.

Înmormântarea va avea loc azi, 15 martie 2000, ora 14, Cimitirul din Grădiște. Fiul Puiu.

Cu inimile zdrobite de durere anunțăm moartea celui care a fost

ONCEAN NICOLAE,

în vârstă de 53 ani,

tată, soț, fiu, frate și cumnat. Înmormântarea va avea loc azi, 15 martie 2000, ora 13, la Târnova. Familia îndoliată Oncean.

Cu profundă durere anunțăm încetarea din viață a celui ce a fost ginere, cumnat și unchi,

TEODOR LAMOȘ.

Înmormântarea va avea loc astăzi, 15 martie 2000, la Cimitirul din Lipova. Maria Balta, familiile: Teodor și Codrin Păcurari.

Cu nemărginită durere anunțăm încetarea din viață după o lungă și grea suferință a celei care a fost mamă, bunică și soacră,

NICOLAU ANA.

Înmormântarea va avea loc azi, 15 martie, ora 14, în localitatea Zădăreni. Familia.

14 martie 2000, zi de primăvară nefastă, căci la 86 de ani, s-au frânt definitiv aripile celui care a fost

aviator NICOLAE ION,

regretat soț, tată, bunic și socru, care ne-a părăsit brusc, găsindu-și pacea și liniștea în somnul adânc și tăcut al eternității. Înmormântarea va avea loc în ziua de joi, 16 martie, ora 14, de la Capela Cimitirului Eternitatea. Familia îndoliată.

Cu nemărginită durere anunțăm decesul celui ce a fost tată, bunic, frate, unchi

HUDY LADISLAU.

Înmormântarea joi, 16 martie, la ora 13, la Cimitirul Pomenirea. Familia îndoliată.

Cu durere în suflet anunțăm încetarea din viață a iubitului nostru

prof. LAMOȘ TEODOR.

Înmormântarea azi, 15.03.2000, la ora 12, în LIPOVA. Nu îl vom uita niciodată! Soția și fiica cu familia, îndoliați.

Cu adâncă durere anunțăm moartea fulgerătoare a iubitului nostru soț, tată, bunic

CATICI DUMITRU (DRAGOLIUB),

în vârstă de 78 ani. Înmormântarea va avea loc joi, 16 martie, ora 14, de la domiciliu (str. E. Murgu nr. 77) la Cimitirul Pomenirea. Familia îndoliată.

✝ SERVICII FUNERARE ✝

NON STOP (la orice oră)

„RO-STYL COMPANY"

Firma noastră este PRODUCĂTOARE DE SICRIE, cu magazin în: ARAD, str. M. Eminescu nr. 4 (vizavi Cinema MUREȘUL), telefon 057-211929, 094 478 971. EFECTUĂM SERVICII: spălat, îmbrăcat, îmbălsămat și transport cu personal calificat. ASIGURĂM MINIM: 8 modele de SICRIE din LEMN MASIV (nu din PAL sau furnir); SICRIE CU MÂNERE și ȘURUB (nu se bat cuie), SICRIE LUX, 5 modele LENJERIE DECES (respete), LENJERIE DE LUX, cruci lemn și metal. ACCESORII: catafalc, steag, prosoape etc. INTERMEDIEM: fanfară, colaci, colivă etc. FIIND PRODUCĂTORI, AVEȚI AVANTAJUL UNOR PREȚURI MINIME și POSIBILITATEA DE A PLĂTI ÎN RATE. Ofertă: sicriu stejar (cruce, respete) - 1.000.000 lei. (c.)

SC „NOSFERATU" SRL,

ARAD, str. Ghiba Birta nr. 26, telefon 270437; Non stop 094.554.874, NĂDLAC, str. 1 Decembrie, nr. 4, telefon 092.922.337.

NON - STOP

SERVICII FUNERARE COMPLETE.

SICRIE, RESPETE, CRUCI (prețuri de producător). ACCESORII: prosoape, batiste, panglică neagră, baticuri, mânere, lumânări, catafalc, sfeșnice, steag de doliu. SERVICII: capelă, spălat, îmbălsămat, îmbrăcat, transport intern și internațional. Asigurăm colaci, colivă, coroane, jerbe, fotografii profesionale, fanfară, organizăm pomeni. OFERTA BRAD: sicriu brad, respete, cruce - 900.000 lei. Transportul sicriului la domiciliu este gratuit!!! Experiența noastră este garanția dv. (c. 44)

✝ CONDOLEANȚE ✝

Suntem alături de familia ONCEAN în marea durere pricinuită de trecerea în neființă a unchiului nostru

NICOLAE ONCEAN.

Lili și Sorin Trocan.

Împărtășim durerea familiei Oncean Pavel și Gabriela, în momentele grele pricinuite de decesul fratelui și cumnatului,

ONCEAN NICOLAE,

din Târnova.

Sincere condoleanțe! Asociația de proprietari str. Cloșca nr. 12. (6682)

Suntem alături de dumneavoastră transmițându-vă sincere condoleanțe pentru pierderea lui

IOSIF DOHANGIE,

respectat om de cultură a Văii Mureșului. Dumnezeu să-l odihnească! Septimius și Mircea Păcurariu și Eugen Budișan.

Dispariția prietenului

IOSIF DOHANGIE (DODEL)

lasă un gol imens în sufletele tuturor celor care l-au cunoscut și apreciat. Sincere condoleanțe familiei îndoliate! Mircea Barbu.

Colectivul TEHNOLOGIA INFORMAȚIEI de la ASTRA-TRINITY este alături de domnul director PAVEL ONCEAN în suferința pricinuită de decesul fratelui său

NICOLAE ONCEAN.

Condoleanțe familiei. (6777)

Colectivul SC „CONAR" SA Arad este alături de colega lor, ing. ONCEAN GABRIELA în marea durere pricinuită de trecerea în neființă a cumnatului. Sincere condoleanțe. (6773)

Colegii din Sindicatul „ENERGIA" sunt alături de liderul DELIMAN TRAIAN în încercarea pricinuită de decesul fratelui. (6794)

✝ COMEMORĂRI ✝

Cu durere și tristețe anunțăm împlinirea a 3 ani de la decesul iubitului nostru fiu,

MARGEA VASILE, din REVETIȘ.

Te vom purta veșnic în amintire. Îndurerați, părinții: Vasile și Zamfira. (5381)

Azi, 15 martie se împlinește un an de tristețe și singurătate de la plecarea din viață a soțului meu,

ROMANIUC ILIE.

Dumnezeu să-l odihnească în pace! Soția Veronica, fiica și cei trei nepoți. (6522)

Pios omagiu, tristă amintire, acum, la împlinirea a 6 săptămâni de la trecerea în eternitate a dragului nostru soț, tată și bunic,

KOMLODI LADISLAU.

Dumnezeu să-l odihnească în pace! Mulțumim celor ce au fost alături de noi, în clipele grele. Familia îndoliată. (6547)

Azi, se împlinesc doi ani de dor și întristare dar după nor și soarele răsare. Acum dormi în pace, liniștit, dorința eu ți-am împlinit. O lacrimă de dor pe obrazul acelora ce l-au iubit și cunoscut pe cel ce a fost

prof. RAȚIU GHIȚĂ, din TÂRNOVA.

Cei ce te-au iubit nu te vor uita niciodată! ANIȘOARA. (6595)

Acum un an s-a stins din viață iubitul nostru,

GHEORGHE ȚIȚIRIGA.

Pe cruce îți stă scris: Trecătorule oprește pasul și abate-te și pe la mine că și eu am fost odată trup și suflet ca și tine. Dumnezeu să-l odihnească în pace! Mama Aurelia, soția Draghina, fiul Adrian, nora Adriana, cuscrii: Ghiță și Nuți Burcă. (6676)

UȘI ȘI FERESTRE
DIN PVC ARMAT CU GEAM TERMOPAN
PROFILE TROCAL GERMANIA
☞ **LUCRU NEMȚESC**

SATLINE

SALON DE EXPOZIȚIE:
ARAD, PIAȚA MIHAI VITEAZUL
BL. M 7, PARTER
TEL./FAX. 057/25 14 61; 094 50 72 11

AECTRA

PUNCT OCHIT - PUNCT LOVIT
GRANSTAR®
ȚINTEȘTE DOAR BURUIENILE

Aveţi culturi de GRÂU şi ORZ?
GRANSTAR®
EFICACITATE MAXIMĂ

Erbicidul cel mai eficient în combaterea buruienilor problemă din culturile de grâu şi orz (pălămida, neghina, muşeţelul, etc.)

- Selectiv, spectru larg de buruieni;
- Perioadă largă de aplicare, până la faza de burduf;
- Fără restricţii pentru culturile în rotaţie;
- Doză redusă la ha.

Ţintiţi succesul, comandaţi erbicidul **GRANSTAR®**

AECTRA AGROCHEMICALS
Sediul central: Tel.: (01) 312.27.89, Reprezentant local: Gheorghe Benea: 094.657.710

CREȘTE ȘI OCROTEȘTE

GRANSTAR® este marcă înregistrată DUPONT

AECTRA
Agrochemicals

S. C. A. SCÂNTEIA S. A.

cu sediul în comuna
Șimand, județul Arad
vinde din stoc:
- *mazăre*
- *soia*
- *fasole*

Informații la telefon 217009; 217010

(2967154)

ROLAND PLUS

VINDE:

USI BLINDATE 3800000 LEI/BUC.
(TVA inclus)
GRESIE
FAIANTA
IMPORT SPANIA
PARCHET
STR. ANDREI SAGUNA NR. 38
TEL. 057/257 323

S.C. TERMOROH IMPEX S.R.L.

TR

Vă oferă următoarele produse:

- **CAZANE (micro centrale)**
  - BERETTA (Italia), ARISTON (Italia) UNIOR (Ungaria), TERMOMAX (Ungaria)
- **BOILERE INSTANT**
  - JUNKERS (Germania)11-14 l /min.
- **BOILERE CU ACUMULARE**
  - ARISTON (Italia) 50-500 l
- **RADIATOARE DIN OȚEL**
  - DUNAFERR (Ungaria)
- **ȚEAVA ȘI FITINGURI DIN CUPRU**
  - SANCO (Germania)
- **ȚEAVĂ MULTISTRAT ȘI FITINGURI**
  - HENCO (Belgia)
- **ȚEAVĂ ȘI FITINGURI PVC**
  - PANNON PIPE (Ungaria)
- **ROBINETĂRIE**
  - COMAP (Franța), KLUDI (Germania)
- **USTENSILE ȘI MATERIALE DE LUCRU**
- **POMPE DE RECIRCULARE**
  - GRUNDFOSS
- **VASE DE EXPANSIUNE TOATE CAPACITĂȚILE**
- **IZOLAȚII**
  - THERMAFLEX

Reduceri de preț la anumite articole până la 12%
Executăm instalații de încălzire și instalații sanitare.
Arad, Str. Brâncoveanu 12A TEL: 273780; 271828

CAMERA DE COMERȚ ARAD

DEPARTAMENTUL ÎNVĂȚĂMÂNT
organizează următoarele cursuri:

- **Instruirea agenților economici privind bugetul asigurărilor sociale de stat și bugetul asigurărilor sociale de sănătate;**
- **Microsoft Excel;**
- **Contabilitate și aplicații pe calculator;**
- **Stenografie;**
- **Operatori carnete de muncă;**
- **Limbi străine (engleză, italiană, franceză);**
- **Inițiere în utilizarea Internetului.**

Informații suplimentare la sediul CCIA Arad, str. Cloșca nr. 5, camera 31, etajul 2, telefon: 25.22.50 sau 25.30.00.

LINFLEUR ROM

S.C. LINFLEUR ROM S.R.L.
ORGANIZEAZĂ

*începând cu data de 20.03.2000 preselecție pentru ocuparea postului de **SECRETARĂ-DACTILOGRAFĂ.***

CONDIȚII MINIME:

▼ cunoașterea limbii italiene - scris și vorbit; ▼ cunoștințe operare calculator (Word, Excel); ▼ vârsta maximă 35 ani.
C.V. se va depune, începând cu data de 09.03.2000, la sediul societății din Calea Lipovei, nr. 187.

Informații suplimentare zilnic 9,00-15,00. tel. 219822 și 219820.

(4508927)

S.C. BELSIRIM S.A.

specializată în transporturi rutiere, speciale, de carieră, cu un parc auto propriu de peste 100 mijloace auto, cu un colectiv de aproape 200 de angajați, într-un climat de muncă stabil,

Angajează:
■ DIRECTOR ECONOMIC

cu o vechime de minim 10 ani în domeniu, la un salar de excepție.

- Necesar C.V.

Informații la telefon: 284125; 275576.

(4508944)

NON STOP
OANA
23 ANI
JOACĂ - TE CU MINE...
SEX PLAY
891.999

Societate mixtă româno-germană

cu sediul în Arad - str. V. Milea nr. 44
Angajează

REFERENT COMERȚ EXTERIOR

în următoarele condiții:
- vârsta maximă 35 ani
- studii universitare - de preferință în domeniu
- cunoașterea obligatorie la nivel avansat a limbii maghiare și a unei limbi de circulație internațională (engleză sau germană)
- operare pe calculator (Word, Excel)
- experiență în domeniu
- condiții de salarizare deosebite
- condiții de muncă deosebite

Informații la S. C. Agrirom SRL, tel. 250880 (între orele 10,00-16,00)

(2967155)

UTILAJE AGRICOLE!

Lista de prețuri:

1. Aparat pentru erbicidat SZPG. 440/10 - 21.300.000
2. Aparat pentru împrăștiat îngrășăminte chimice VN 500 - 6.850.000
3. Plug normal purtat PNP 2 - 5.775.000
4. Grapă cu discuri ușoare GDU 3,2 - 19.021.000
5. Cultivator universal CPU - 6 - 10.027.000
6. Semănătoare PL. prășit SP-6 fără fertilizator - 24.990.000

PRIMIȚI GRATUIT!

- 100 saci pentru - cartofi, ceapă, sau 100 kg. azotat de amoniu, dacă cumpărați un utilaj de la punctul 1 sau 2.

VA MAI OFERIM:

7. Sământă de porumb: KISKUN - 32.000 lei/kg
NSSC 420 - 36.000 lei/kg
8. Îngrășăminte chimice: azotat, complexe
9. Erbicide, fungicide, insecticide

S.C. BRIDGE SRL. VA AȘTEAPTĂ!

Inf. la sediul firmei: Pecica II Nr. 1526
Tel/Fax: 057 - 469224; 094 - 812518.

(4508949)

DEZNA CONSULTING S.R.L.

Arad, str. Antonescu, nr. 42, ap. 2, tel. 057-251792,
Fax: 057 - 250756

UNIC IMPORTATOR AL PRODUSELOR TIESSE, MURAL CASA, SIFRASTUC etc.

SIFRA ITALIA

Anunță onorata clientelă deschiderea unui nou magazin în Arad - Calea Aurel Vlaicu, Bloc Z 20a - parter (lână casieria - Renel)

(2967155)

FUNDAȚIA ROMÂNO-GERMANĂ

de pregătire și perfecționare profesională
Vladimirescu/jud. Arad

organizează în luna aprilie

Cursuri de calificare:
- tâmplar universal cu durata de 4 luni
- tinichigiu auto cu durata de 3 luni
- topograf cu durata de 6 luni

Cursuri de perfecționare:
- operator calculator cu durata de 1 lună
- secretariat cu durata de 1 lună
- agent de asigurare cu durata de 3 luni
- curs de binale (uși-ferestre) cu durata de 1 lună

Înscrieri se pot face până la data de 30.03.2000

Cursurile sunt gratuite pentru șomeri!

Informații: 2915 Vladimirescu/jud. Arad, str. Gării nr. 59, tel.: 057-514931/514934, fax 057-216512

Cursurile sunt autorizate de Ministerul Muncii!

BANCA ROMÂNĂ PENTRU DEZVOLTARE
Vă oferă azi cardul
VISA BUSINESS LEI și USD
- card destinat persoanelor juridice pentru cheltuieli protocol, deplasare în țară și străinătate, alimentare carburanți

ADEVĂRUL
COTIDIAN INDEPENDENT ARAD
Anul XII, nr. 2949
Joi, 16 martie 2000 ● 16 pagini ● 2500 lei ● e-mail: adevarul@arad.ro

WEST BANK
ARAD, B-dul Revoluției nr. 88
TELEFON: 284.888; FAX: 285.202
BANCA COMERCIALĂ WEST BANK S.A.
acordă dobânzi avantajoase la depozitele la termen ale persoanelor fizice
(suma minimă 500,0 mii lei)
1 lună - 50%
2 luni - 51%
3 luni - 53%

BRAT
Publicație auditată în semestrul I 1998.
Tiraj mediu zilnic vândut: 35.948

MULTĂ CRIZĂ PE PUȚINĂ PÂINE

Actuala coaliție a venit la putere după patru ani de bună colaborare în opoziție. Prin 1993, partidele din opoziție semnau chiar un acord în care promiteau că vor guverna împreună. În campania electorală din 1996, CDR, USD și UDMR au evitat să se atace și și-au susținut reciproc candidații mai bine plasați, în turul doi al alegerilor locale, ca și în turul doi al prezidențialelor. Capitalul de speranțe investit în ea a fost imens. Cu toate acestea, la guvernare, coaliția nu a dat dovadă nici de coerență, nici de solidariate. Beția puterii s-a dovedit irezistibilă. S-a dovedit astfel că singurul lucru ce ținea împreună alianța era chiar adversarul: PDSR. După înfrângerea acestuia și transferul democratic al puterii, totul s-a prăbușit rapid. Orgolii, interese de partid, afaceri personale au transformat-o repede într-un vulcan de crize. Practic, starea perpetuă de existență a acestei alianțe contra naturii s-a dovedit a fi starea de post-criză. Apropierea alegerilor nu a făcut decât să mărească presiunea internă a balonului de atâtea ori peticit în ultimii ani. „Interesul național” invocat de fiecare a fost folosit ca o măciucă ce plesnea în capul „aliatului” din Guvern ori Parlament. Și când măciuca nu ajunge, i se înfige în coastă cuțitul dosarului penal de sertar. Criza Babiuc a dovedit că un guvern politic multicolor, născut la rândul lui dintr-o criză (Vasile) și condus de un tehnocrat, nu este funcțional în România. Îndelung dospit, conflictul PD-PNL a ajuns să afecteze chiar instituții fundamentale ale statului ca Apărarea și Externele, de parcă aceste instituții ar fi instituții de partid. Niciodată nu vom putea spune - bine că s-a terminat.

Falia dintre România reală și țara văzută prin geamurile fumurii ale jeep-urilor se adâncește.

DORU SAVA

(Continuare în pagina a 4-a) ◄

„POȚI SĂ ÎȚI ALEGI PRIETENII, DAR NU VECINII”

Interviu cu Excelența Sa RICHARD RALPH, ambasadorul Marii Britanii la București

– Excelență, cum vi se pare România, și respectiv Aradul, în comparație cu celelalte țări și orașe din Europa Occidentală?

– Este o întrebare dificilă la care se poate răspunde pe mai multe nivele. Dacă mă gândesc la cum arată țara și orașul dumneavoastră, categoric aparțineți tradiției europene. Mă refer cu precădere la arhitectura acestui oraș care reflectă influența austro-ungară. În ceea ce privește personalitatea țării dumneavoastră, prima mea impresie a fost aceea a unei țări care, indiscutabil, este de sorginte europeană. La aceasta se adaugă câteva elemente „exotice”, care sunt parte integrantă a istoriei acestui popor. Iar când spun istorie, nu mă gândesc doar la ultimii 50 de ani, ci la ultimii 500 de ani. Cât despre poporul român, nu am decât cuvinte de laudă. Britanicii au o reputație de oameni rezervați, pe când românii pe care i-am întâlnit - și am întâlnit mulți - sunt exact contrariul: am observat la ei o căldură extraordinară, ospitalitate și deschidere mai ales față de străini.

Au consemnat:
CĂTĂLINA LATU
D. ZĂVOIANU

(Continuare în pagina a 5-a) ◄

Mâine

DIRECTORUL DE LA MUNICIPAL ARE ULTIMUL CUVÂNT

În numărul de mâine al ziarului nostru o să vă prezentăm, așa cum am promis, poziția conducerii Spitalului Municipal Arad vizavi de criticile aduse de medici privind gestionarea acestei unități medicale.

Cu suma de 1.640.000.000 lei VILA EX-PRIMARULUI BRANC A FOST VÂNDUTĂ, IERI, LA LICITAȚIE

Foto ST. MATYAS

Pag. 2

MOBIL VENEZIA
■ MOBILIER MODERN LA COMANDĂ
■ AMENAJĂRI SPAȚII COMERCIALE
■ MATERIALE IMPORT
■ CALITATE SUPERIOARĂ
STR. VIȘINULUI NR. 74
TEL: 057/224885
092/777361
093/438843

Fostul mare luptător

ROMAN CODREANU A FOST PUS LA PODEA DE... O JUDECĂTOARE

Pag. 6

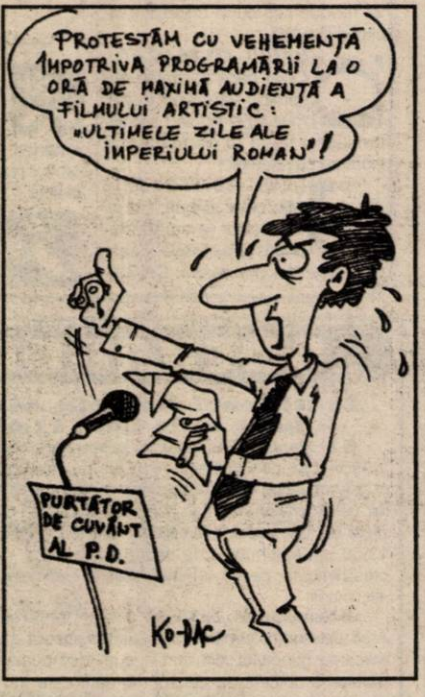
PROTESTĂM CU VEHEMENȚĂ ÎMPOTRIVA PROGRAMĂRII LA O ORĂ DE MAXIMĂ AUDIENȚĂ A FILMULUI ARTISTIC: „ULTIMELE ZILE ALE IMPERIULUI ROMAN”!
PURTĂTOR DE CUVÂNT AL P.D.
KO-BAC

S.C. IFIM-IMPEX srl
VINDE MEMBRANĂ HIDROIZOLANTĂ IMPORT ITALIA, HIDROIZOLAȚII CONSTRUCȚII CIVILE ȘI INDUSTRIALE, CONFECȚII METALICE
GARANȚIE 10 ANI
2900 ARAD, Str. Henri Coandă nr. 23 (fosta Trestiei)
Te./Fax 057/253036, GSM 092/275563

Fotbal

CUPA ROMÂNIEI

Ieri, s-a disputat manșa întâi a semifinalelor Cupei României la fotbal. În primul meci, cu începere de la ora 14,00: Oțelul Galați-Dinamo București 0-2 (0-1). Golurile întâlnirii au fost înscrise de Cl. Drăgan - min. 28 și Mihalcea - min. 85.

În al doilea joc, în Bănie: Universitatea Craiova-Rapid 2-0 (1-0). Au marcat: Stoian min. 40 și Vochin min. 74.

ALGLASS
FIRME ȘI MATERIAL PUBLICITAR
●CASETE LUMINOASE ●BANERE ●COPERTINE
●MARCHIZE ●PANOURI PUBLICITARE ●LITERE VOLUMETRICE
Str. Roșiori nr. 26; Tel./Fax: 289053
Piața Spitalului Bl. 1D; Tel/Fax: 253868

CALENDAR

Joi, 16 martie 2000

▼ Astăzi, Soarele răsare la ora 6 și 40 de minute și apune la ora 18 și 14 minute.

▼ Au trecut 76 de zile din acest an. Au mai rămas 290 de zile până în 2001.

▼ **Praznicul zilei**: **Biserica Ortodoxă**: Sfinții Mucenici Sabin, Popa, Romanus și Aninos; **Biserica romano-catolică:** Benedicta; **Biserica greco-catolică**: Sfântul Mucenic Sabin Egipteanul (+303).

Cu suma de 1.640.000.000 lei

VILA EX-PRIMARULUI BRANC A FOST VÂNDUTĂ, IERI, LA LICITAȚIE

Ieri, la amiază, în sala 104 a Tribunalului Arad a fost vândută la licitație casa de pe str. Dorobanților nr. 30, proprietatea ex-primarului municipiului Arad, Dumitru Branc. După trei încercări nereușite, dosarul execuțional nr. 898/1998, va fi probabil închis, dacă Branc nu va contesta în termen de 8 zile, licitația de ieri, adjudecată de singurul participant, care a oferit suma de 1.640.000.000 lei, adică cu câteva milioane în plus față de prețul de strigare, „ca să fie sumă rotundă". Fiind un cunoscut om de afaceri arădean, dar implicat cândva și în activitatea sportivă, în speță a Clubului UTA, virtualul proprietar al vilei lui Branc a ținut să-și păstreze anonimatul. La fel ca și reprezentanții Băncii București, creditorul ex-primarului, prezenți la licitație.

Conform legislației în domeniu, plata sumei aferente licitației trebuie plătită în termen de 15 zile de la adjudecare. Chiar și după cele două săptămâni, legea permite debitorului să solicite o supralicitație. „Dar atunci eu voi fi cel care va dicta regulile jocului", a ținut să precizeze licitatorul.

Cel de-al doilea dosar execuțional al fostului primar Branc, mai precis al firmei acestuia, S.C. PÂRNEAVA S.R.L., a fost închis în urmă cu două săptămâni, debitorul plătind băncii datoria în sumă de circa 360 milioane de lei.

FLORIN TRUȚ

LA ÎNCHISOARE

În urma măsurilor specifice întreprinse de polițiștii arădeni, au fost identificați și încarcerați, **Pop Nicolae**, de 23 ani, din Craiva, fără ocupație și antecedente penale, care are de executat un mandat de 1,6 ani închisoare, pentru furt din avutul privat; **Covaci Livia**, de 26 ani, și **Dumitriu Mircea**, de 48 ani, ambii din Arad, care au de executat câte 10 zile închisoare contravențională, conform Legii 61/1991 și **Tăședan Sorin - Dumitru**, de 32 ani, din Arad, care are de executat un mandat de 3,6 ani închisoare, pentru înșelăciune.

A venit BARZA!

La Arad: Rusu Alexandra Adelina, **Danci** Vasile Cosmin, **Crăciun** Cristian, **Fodor** Izabela, **Kaszta** Melinda Alina, **Mane** Roland Cristofer, **Mîndruț** Alina Elena, **Howey** Mira Sheanne.

La Chișineu-Criș: Vatcu Gelu.

La Ineu: Șerpar Semida.

La Lipova: Magda Emanuel Cornel, **Tămășan** Cristina Maria Debora.

Banii însoțitorilor persoanelor cu handicap sunt pe drum

O bună parte a însoțitorilor persoanelor cu handicap din județul Arad au încă probleme cu obținerea salariului. Conform Ordonanței 102/1999, ei sunt plătiți, începând de la 1 ianuarie 2000, de către consiliile locale. Dar pentru că acestea nu s-au grăbit prea tare să încheie convenții cu Inspectoratul Teritorial de Stat pentru Handicapați, remunerarea persoanelor în cauză a întârziat destul de mult. „Situația se datorează faptului că nu toate convențiile s-au semnat în aceeași zi, deci banii nu se pot trimite la toți deodată. În 3 martie am făcut viramentele pentru tranșa a doua și probabil că săptămâna viitoare vor intra banii în cont, de la București. La ora actuală, din cele 75 de primării din județ, doar cea din Vărădia de Mureș nu a încheiat convenție cu Inspectoratul" - ne-a spus Tatiana Mechenici, inspector șef al ITSH.

D. DUȚU

CURSUL VALUTAR*

- VALORI ÎNREGISTRATE IERI, 15 MARTIE 2000

Denumirea valutei	BNR	BCR		BRD		Banca Transilvania		Banca Agricolă		BIR		Bursa neagră	
		C	V	C	V	C	V	C	V	C	V	C	V
Dolar	19167	19075	19175	19020	19180	18900	19160	19060	19185	18950	19300	19000	19100
Marca germană	9462	9187	9518	9303	9476	9220	9440	9270	9480	9300	9450	9350	9400

AU PLECAT DINTRE NOI!

✝ Nicolae Ion (1914), Catici Dimitrie (1921), Mullek Eva (1928), Crișan Ana (1944), Kovacs Adalbert (1914), Likker Mihai (1914), Avrămescu Ana (1949).

PREȚUL AURULUI

BANCA NAȚIONALĂ. Pentru gramul de aur de 24K: prețul cu ridicata - 178.547 lei, iar prețul de achiziție - 160.692 lei. Prețuri valabile ieri. **PIAȚA NEAGRĂ - Aur 14 K** cumpărare: 90.000 lei/g, vânzare: 110.000 lei/g. **Aur 18 K** cumpărare: 110.000 lei/g, vânzare 140.000 lei/g.

METEO

Vremea se va răci față de intervalul precedent. Cerul va fi temporar noros și izolat se vor semnala precipitații mixte. La munte va ninge. Vântul va sufla în general moderat, cu intensificări temporare din nord-vest și nord.

T. max.: 4 la 8°C; T. min. -5 la -1°C

Meteorolog,
DANA GĂVRUȚĂ

Zece hectare de pășune s-au făcut scrum

În data de 14 martie 2000, orele 21,50, Garda de Intervenție Gurahonț a intervenit la Almaș, unde s-a anunțat că arde pășunea comunală împădurită Almaș.

A ars pășunea pe o suprafață de aproximativ 10 ha, valoarea pagubelor fiind de aproximativ 5.000.000 lei.

„Incendiul s-a produs din vina unor persoane necunoscute care au lăsat focul nesupravegheat în apropierea vegetației uscate" - ne-au mai informat pompierii militari arădeni.

N. O.

SCURT-CIRCUIT DE 100 MILIOANE

În data de 14 martie 2000, la orele 16,15, Detașamentul de pompieri militari Arad s-a deplasat cu o autospecială de intervenție pe drumul Arad-Sânpaul, la aproximativ 2 km de Sânpaul, unde s-a anunțat că arde autoturismul ARO, cu nr. înmatriculare AR-02-VID, proprietatea Fabricii de Fermentație a Tutunului Arad.

A ars autoturismul în proporție de 90%, valoarea pagubelor fiind de aproximativ 100.000.000 lei.

„Incendiul s-a produs în urma unui scurt-circuit electric la instalația electrică a autoturismului", ne-a declarat dl. lt. col. **Eugen Panda**, din cadrul Grupului de pompieri „Vasile Goldiș" din Arad.

N. O.

ACTUALITATEA CULTURALĂ

CINEMATOGRAFE

Dacia: The Game (SUA) 9,30; 11,45; 14,00; 16,30; 19
Mureșul: Blade (SUA) 10; 12; 14; 16; 18
Arta: Matrix (SUA) 14; 16,30; 19
Sala mică: Tarzan (SUA) 15,30; 18

TEATRU

Teatrul de Stat Arad prezintă azi, **16 martie 2000**, cu începere de la ora 18,00, spectacolul cu piesa **„Așteptați în liniște"** de Sebastian Ungureanu, în regia artistică a lui Gabriel Martin. Scenografia: Onisim Colta.

ADEVĂRUL
COTIDIAN INDEPENDENT ARAD

Editor: S.c. ADEVĂRUL s.r.l. Arad
● COD FISCAL R 1681938 ● COD SICOMEX 19.604 ● CERTIFICAT J 02/1886 din 31 X 1991 ● COD SIRUES 020956601 ● ISSN 1220 - 7489

Redacția și administrația: 2900 Arad, Bd. Revoluției nr. 81. **Telefoane:** SECRETARIAT - **281802**, fax **280655, 280625;** ADMINISTRAȚIE - CONTABILITATE- **281797;** MICA PUBLICITATE - **210775.** MAREA PUBLICITATE - **280904;** CLUBUL PRESEI - **280989.**

Consiliul de administrație: **DOREL ZĂVOIANU** (președinte) **telefon 281802, 280625; ȘTEFAN TABUIA** (vicepreședinte) **telefon 210776; MIRCEA CONTRAȘ** (redactor-șef) **telefon 281802, 280854; NICU COJOCARU** (director comercial) **telefon 280904; DOREL BARBU** (contabil–șef) **telefon 281797.**

Colegiul de redacție: **MIRCEA CONTRAȘ** (redactor-șef); **AUREL DARIE** (secretar general de redacție) **telefon 281802, 280854; MIRCEA DORGOȘAN** (șef secție actualități); telefon **281855; 280003; IOAN IERCAN** (șef secție politică), telefon **280943; DORU SAVA** (șef secție social-economic), telefon **281738; VASILE FILIP** (șef secție cultură-învățământ), telefon **281855; 280003; ALEXANDRU CHEBELEU** (șef secție sport), telefon **281701; SORIN GHILEA** (șef secție tineret) **telefon 281855, 280003; MARCEL CANCIU** (șef secție foto), telefon **281701; NICU COJOCARU** (șef secție publicitate) telefon/fax: **280904.**

Tiparul executat la Imprimeria S.C. MEDIAGRAF S.A. ARAD, str. Feleacului F.N., telefon 250902, fax 250920.

Cotidianul „Adevărul" poate fi citit și pe Internet la adresa http://adevarul.arad.ro

HOROSCOP

Joi, 16 martie

BERBECUL (21.03-20.04). S-ar putea să aveți parte de o surpriză neplăcută din partea unei persoane apropiate.

TAURUL (21.04-20.05). E posibil să reveniți la sentimente mai bune față de partenerul dvs. de viață. Pe dvs. supărarea nu vă ține prea mult...

GEMENII (21.05-20.06). Întâmplările fericite care au loc pe plan personal își pun amprenta asupra psihicului dvs. și vă redobândiți buna dispoziție și cheful de viață.

RACUL (21.06-22.07). Chiar dacă obligațiile de serviciu vă ocupă foarte mult timp, nu vă neglijați familia și țineți în permanență legătura cu prietenii.

LEUL (23.07-22.08). Atât celor singuri, cât și familiștilor le surâde în această perioadă ideea unor aventuri amoroase. Cei din urmă sunt sfătuiți să se abțină.

FECIOARA (23.08-22.09). Vă înțelegeți bine cu superiorii. Deși nu ieșiți în evidență, veți face lucruri deosebit de importante și utile.

BALANȚA (23.09-22.10). Sunteți deciși să vă răzbunați și de-abia așteptați momentul. Mai amânați puțin deoarece lucrurile se vor rezolva în favoarea dvs. de la sine.

SCORPIONUL (23.10-21.11). Pe plan sentimental, totul decurge așa cum v-ați propus. Aveți grijă însă ce faceți pe plan profesional, pentru a nu avea surprize neplăcute.

SĂGETĂTORUL (22.11-21.12). Nu e cazul să faceți pe șeful acasă. Nu vi se potrivește. Discutați cu partenerul și veți evita astfel certurile ce nu vor întârzia să apară.

CAPRICORNUL (22.12-19.01). Celor singuri, le surâde șansa de a-și găsi un partener. Lăsați acasă timiditatea dacă doriți să vă bucurați în această primăvară de plimbările în doi!

VĂRSĂTORUL (20.01-19.02). O persoană de sex opus vă va face ochi dulci, dar nu e genul dvs. așa că nu-i veți acorda prea mare atenție.

PEȘTII (20.02-20.03). Oportunități de afaceri nu se întrevăd și de fapt nici nu vă prea preocupă în momentul de față. Aveți însă grijă de investițiile sentimentale. Nu toate vor aduce profit!

MOCHETA
Arad, Piața Gării
Telefon 235221
Vinde și montează mochetă la prețuri cu o reducere de 10-20%

UTILITARE

FARMACIA DE SERVICIU. De serviciu cu program non stop sunt farmaciile **„Sinapis"**, B-dul Revoluției, nr. 88, lângă Noul Stil, telefon 282369 și **„Noua Farmacie"**, str. Andrei Șaguna, nr. 15, telefon 948.

CABINET STOMATOLOGIC. Cabinet stomatologic privat, B-dul Revoluției nr. 62, telefon 256.665, deschis zilnic între orele 8,00-12,00 și 14,00-20,00.

ÎNTRERUPERI DE CURENT. În municipiu: Joi: Str. Marnei, Orizont, Ulpiu, Țichindeal, Alunului, Septimiu, Ulmului, Mircea Vodă, Nădejde, Trotuș, Agrosem Bujac, str. Năsăud, Buziaș, Teuz, Suceava, Sportului, Veneției, Gloriei, Oncu, Cocorilor, Purice, Felea, IPRUC, Intercoop Bujac, str. Novac, Brâncoveanu, Brâncuși, Mestecăniș, Fluieraș, Bruno, Trestiei, Socului, Hașdeu, Simbolului, str. Patriei Bl. A2-1; A22, A3, A4, B2-2, str. Moților, Olimp (p); Fabrica de zahăr veche.

„ADEVĂRUL" VĂ ASCULTĂ

La telefonul dimineții, 280944, între orele 9,00 - 12,00

● **În atenția asociațiilor de proprietari.** Uniunea Locală a Asociațiilor de Proprietari Arad, de pe strada Lucian Blaga nr. 23 solicită pe această cale tuturor administratorilor asociațiilor de proprietari care fac parte din uniune să se prezinte în zilele de luni, marți, miercuri, joi și vineri între orele 10.00 - 13,00 cu legitimațiile, la sediu pentru viză, ori după caz preschimbare, pentru a avea acces la ședințele de instructaj ale uniunii.

● **Nemulțumiri.** Dl. Mircea Șelejan, de pe str. Lipovei din Arad este nemulțumit că Salubritatea solicită garanții pentru ridicarea gunoiului „din urmă", cum zice dumnealui. O altă problemă ridicată de dânsul: hornarii care „nu există săptămână să nu ne ceară bani pe coșerit. Chitanță nu taie. Ce-i asta? De ce nu vin gardienii să vadă care-i treaba?" Chiar așa.

Redactor de serviciu,
N.O.

La telefonul după-amiezii, 280003, între orele 15,00-18,00

❖ Doamna profesoară **Vașca C.** din comuna Buteni mulțumește benzinăriei MOL de pe Calea Lipovei pentru gestul prin care i-a fost returnată o sumă importantă de bani, plătită în necunoștință de cauză, acum câteva săptămâni.

❖ Dna **Ana Apreotesei,** domiciliată pe Aleea Hipocrat își exprimă nemulțumirea cu privire la plata impozitelor. „Să nu-i ajute Dumnezeu pe cei care au majorat impozitele cu peste 50% față de anul trecut. Domnii de la Primărie au crezut că noi, pensionarii, ne-am putut încadra în termenul de plată fără penalități? Să le fie rușine!"

Redactor de serviciu,
F. N.

Echipa de serviciu
GABRIELA GROZA
- secretar de redacție.
Bianca Felea,
Adela Homorâceanu,
Ioan Leac,
Dina Rujan,
Ramona Vidulescu
– tehnoredactare computerizată.
Sorina Ambruș,
Ioana Frățilă,
Doina Jurcă
– corectură.

TOT MAI BINE E ÎN ROMÂNIA...

cinci minute cu dl. maior ION GANDĂ, Șeful serviciului pașapoarte

– Așa cum am promis v-am ruga să precizați câteva lucruri legate de plecarea peste hotare sau mai exact despre binecunoscutul blestem al vizelor...

– ... Blestem de care cum spuneam, sperăm să scăpăm până la sfârșitul acestui an sau cel mai târziu la începutul anului viitor.

– De altfel, după câte știu în luna noiembrie Consiliul Europei urmează să decidă dacă România și Bulgaria se vor alinia celorlalte țări beneficiare ale vizei Schengen.

– Întocmai, în această idee înscriidu-se - repet - și seria de măsuri luată pe linia întăririi pazei frontierelor, limitarea imigrației, introducerea unui nou tip de pașaport și altele asemenea.

– Bun, dar până atunci haideți să vedem cum se prezintă situația la ora actuală. Vă propun să începem cu „facilitățile“ și „drăgălășeniile“ de care trebuie să ții cont spre a putea intra în Cehia, de pildă.

– De fapt, „drăgălășeniile“ cum le numiți dvs. sunt valabile la intrarea în Cehia nu numai pentru români ci și pentru cetățenii altor țări foste comuniste, reglementările cu pricina fiind cuprinse în noua lege a străinilor adoptată de Guvernul ceh. Ce condiții impune celor care vor să intre în Cehia? Evident, mai întâi un pașaport, la care se adaugă dovada posesiei a 1075 de coroane cehe pe zi sau în echivalent, a 30 de dolari pe zi.

– Asta înseamnă vreo 17 milioane de lei! Bănet, nu glumă pentru plăcerea de a vedea Karlovy Vary!

– Asta e. Mai departe, se cere o invitație legalizată de Poliție, invitație care să nu fie mai veche de 90 de zile, apoi, o asigurare de sănătate, două fotografii color ale turistului și în cazul folosirii trenului, a sumei necesare pentru întoarcerea în România. De reținut că toate aceste condiții se referă la un sejur de cel mult 30 de zile de ședere în Cehia, aprobarea unei vizite ce depășește 30 de zile urmând a fi dată de către Ambasada Republicii Cehe la București, ambasadă care își are sediul pe strada I. Ghica nr. 11.

– Cred că renunțăm la Cehia. În fond câte nu sunt de văzut în știu eu, în Croația, dacă ar fi să ne luăm după pliantele care circulă la noi.

– Mă rog, eu nu am nimic împotrivă, dar în cazul acesta cred că e bine să cunoașteți câteva „reguli ale casei“ de aici. Bună oară, românii vor trebui începând cu 1 ianuarie 2000 să arate într-o declarație pentru ce motive întemeiate solicită intrarea în Croația. Ca de pildă, scop turistic, caz în care românul nostru va trebui să aibă asupra sa cel puțin 350 DM pentru fiecare zi de ședere în Croația. Cât privește scopurile comerciale, ca să zic așa, agenții economici care pleacă în Croația trebuie să facă dovada existenței unei invitații scrise din partea unei persoane juridice din Croația, în care să se menționeze negru pe alb că celui invitat i se asigură toate serviciile. Cu toate acestea însă și într-o asemenea situație agentul economic român va trebui să aibă asupra sa echivalentul a 100 de dolari pentru fiecare zi de stat în Croația.

– Cred că renunțăm și la Croația și o să încercăm în Slovenia, despre care se spun atâtea lucruri fabuloase.

– În Slovenia până în 7 martie a.c. intrarea se făcea doar pe bază de vize, dată de la care obligativitatea acestora a fost reciproc anulată. Totuși, cetățeanul român care dorește să viziteze Slovenia trebuie să îndeplinească trei condiții. 1. Să aibă o invitație legizată; 2. Să posede asigurare medicală și 3. Să facă dovada existenței unei sume în valută, respectiv 50 de dolari pe zi sau echivalentul într-o altă valută de largă circulație, bani pe care trebuie să-i aibă asupra sa.

– Domnule maior, judecând după cele ce ne-ați spus se pare că tot mai bine-i în România. La urma urmelor, avem și noi munți și mare, chiar mai grozave decât au alții ca și locuri unde să „topești“ într-o săptămână banii câștigați într-un an!

Și atunci?

MIRCEA DORGOȘAN

După ce locul a fost curățat de boschetari

IERI, S-A TERMINAT ȘI CU GUNOAIELE

Așa după cum scriam în ziarul nostru de ieri, Poliția Municipiului Arad a organizat o acțiune de curățire a zonei viaductului de la capătul străzii Ineului, de boschetari. A fost, zicem noi, o acțiune reușită. Și asta pentru că boschetarii nu s-au mai întors... Pentru că nu mai aveau ... unde!

Timp de două zile angajații de la Salubritate au adunat de aici remorci întregi de gunoaie. Toate „locuințele“ au fost dezafectate, iar oamenii care locuiesc în zonă au avut în sfârșit, după câteva luni de zile în stres „o seară liniștită“. Cerșetorii, vagabonzii, prostituatele care au „domiciliat“ timp de mai bine de două luni de zile aici, au fost practic obligați să-și schimbe locul.

Iată, așadar, o acțiune a cărei rezultate a demonstrat că atunci când există voință din partea tututor factorilor implicați... cetățeanul, plătitor de impozite și taxe, poate fi protejat!

DANA LASC

Ieri, muncitorii de la Salubritate au continuat curățenia!

Foto: ONORIU FELEA

La CCIA, mâine

SE DISCUTĂ DESPRE LEASING

Camera de Comerț, Industrie și Agricultură a județului Arad organizează o întâlnire între agenții economici arădeni și reprezentanți ai Corpului Experților Contabili și Contabililor Autorizați și ai Administrației Financiare Arad.

Întâlnirea va avea loc mâine, 17 martie, cu începere de la ora 10, în sala de consiliu a CCIA. Tema discuției este Leasingul, Metodologia de înregistrare în contabilitate a ratelor de leasing și TVA.

Taxa de participare este de 30.000 de lei pentru firmele membre CCIA, respectiv 60.000 de lei pentru cele nemembre.

La Finanțe, trebuie depus și

INVENTARUL OBLIGAȚIILOR FAȚĂ DE BUGETUL DE STAT

Agenții economici au obligația să întocmească și să depună la organele fiscale teritoriale, odată cu depunerea bilanțului contabil, inventarul obligațiilor față de bugetul de stat la 31.12.1999. Formularul respectiv se distribuie gratuit odată cu bilanțul contabil.

Agenții economici care au ridicat bilanțul contabil și nu au primit formularul privind inventarul obligațiilor față de bugetul de stat sunt rugați să-l procure de la unitățile fiscale teritoriale, din punctele unde se distribuie bilanțurile contabile.

Neîntocmirea și nedepunerea inventarului privind obligațiile față de bugetul statului la 31.12.1999 atrage după sine nedepunerea bilanțului contabil și se sancționează conform prevederilor legale.

- La Gurahonț -

AJUTOARE ALIMENTARE PENTRU FAMILIILE NEVOIAȘE

Și în localitatea Gurahonț, precum și în satele aparținătoare, sunt familii nevoiașe, cu slabe posibilități materiale, care o duc greu din lipsa locurilor de muncă. Alții au pensii mici, care nu le ajung de la o lună la alta.

Cum luna martie este luna cadourilor, Fundația Renincoor Arad, filiala Gurahonț, a recurs la o metodă mai originală de întrajutorare a celor săraci, pe lângă flori oferind și pachete cu alimente de strictă necesitate: ulei, zahăr, orez, gris. Astfel, potrivit unei liste întocmite de Primăria comunei Gurahonț, lista cuprinzând 40 de familii, doamna Otilia Căprar, reprezentanta firmei, și Marinela Baica, asistenta socială a Primăriei, au trecut din casă în casă și au înmânat pachetele cu alimente. Un gest frumos, care am dori să nu rămână singular.

ALEXANDRU HERLĂU

Hoți din autoturisme

Parchetul a emis mandate de arestare preventivă împotriva lui Moroșan Gheorghe - Florin, 17 ani, Willkofer Ștefan, 16 ani, ambii din Vladimirescu; Csoldar Petru, 18 ani; Csoldar Gheorghe, 17 ani și Ancateu Cristian-Călin, 23 ani toți din Arad. S-a stabilit că cei cinci sunt autorii mai multor furturi din autoturisme, furturi comise pe raza municipiului Arad.

POLIȚIA, PE SCURT

■ Poliția îl cercetează în stare de reținere pe **Lingurar Gheorghe**, 27 ani, din Târnova. În cursul anului trecut, Lingurar a sustras mai multe bunuri din locuințe. Împotriva autorilor, Parchetul a emis mandate de arestare preventivă.

■ **Roșca Iosif**, de 43 ani, din Curtici, fără ocupație, cunoscut cu antecedente penale, în data de 10.03.a.c., a pătruns în locuința lui Moț Cornelia, de unde a sustras bunuri în valoare de 1.400.000 lei. Prejudiciul a fost recuperat, iar Roșca este cercetat în stare de libertate.

■ **Simon Ionel**, de 33 ani, din Strunga, județul Iași, în data de 14.03.a.c., a călătorit cu trenul pe relația Arad-Săvârșin, folosindu-se de un abonament fals. Este cercetat în stare de libertate.

■ **Lungu Ioan**, de 39 ani, din Ineu, cu antecedente penale este autorul furtului comis în 02/03.11.1999 de la S. C. „MARTA“ SRL din localitate, de unde a sustras bunuri în valoare de 2.500.000 lei.

■ În cadrul unei acțiuni desfășurate de polițiștii arădeni în piețele de pe raza municipiului Arad, în vederea protejării populației împotriva actelor de comerț ilicit, a fost depistat **Mihailovici Ioan-Lucian**, 24 ani, din Arad. Acesta comercializa produse alimentare fără acte de proveniență. Mihailovici a fost sancționat cu o amendă contravențională în valoare de 150.000 lei. Mărfurile au fost reținute în vederea confiscării.

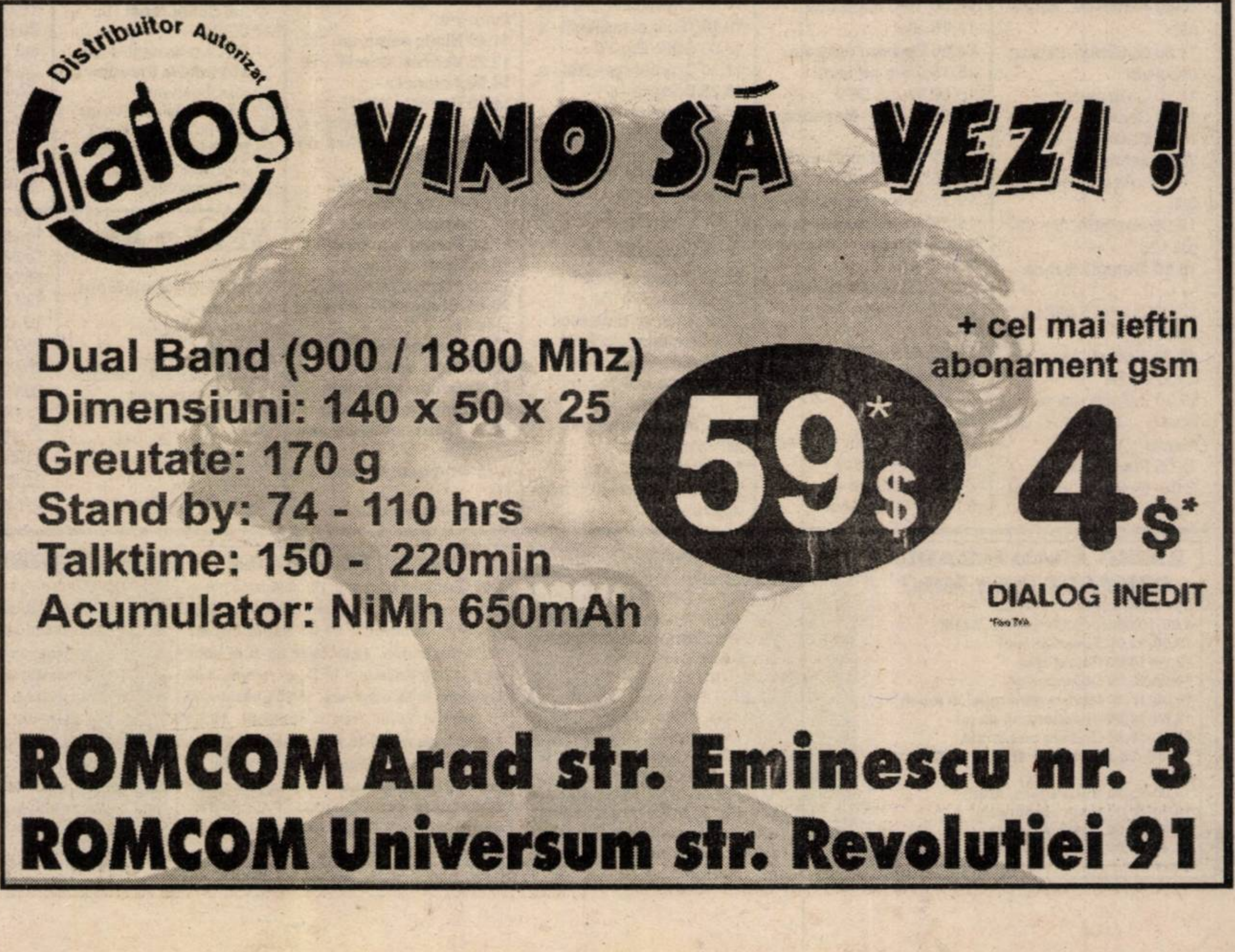

Distribuitor Autorizat dialog
VINO SĂ VEZI !
Dual Band (900 / 1800 Mhz)
Dimensiuni: 140 x 50 x 25
Greutate: 170 g
Stand by: 74 - 110 hrs
Talktime: 150 - 220min
Acumulator: NiMh 650mAh
59$*
+ cel mai ieftin abonament gsm
4$*
DIALOG INEDIT
ROMCOM Arad str. Eminescu nr. 3
ROMCOM Universum str. Revolutiei 91

Păcăleala RomTelecomului?

DE LA 1 APRILIE, TARIFELE PENTRU SERVICIILE TELEFONICE SE MAJOREAZĂ ÎN MEDIE CU 17,62%

Tarifele practicate de RomTelecom pentru serviciile telefonice și cele de telex se majorează, de la 1 aprilie, în medie cu 17,62%, măsură justificată de societate prin necesitatea acoperirii influențelor rezultate din deprecierea monedei naționale în raport cu dolarul american.

Noua ajustare tarifară nu aduce modificări în structura variantelor de abonament pentru linie individuală sau cuplată la abonații persoane fizice și nu schimbă definirea palierelor orare de taxare. Ca noutate, se introduce o nouă structură a tarifării la serviciul telefonic interjudețean pentru ziua de sîmbătă, perioada de aplicare a tarifului maxim fiind acum stabilită între orele 07.00 și 15.00, pentru ca tariful II să se aplice între orele 15.00 și 19.00.

Tariful pentru instalarea unei linii telefonice este menținut la valoarea stabilită la 1 octombrie, data ultimei majorări, de 580.000 de lei. De asemenea, este menținută reducerea de 50% a taxei de instalare, ca și gratuitățile la serviciile suplimentare: reapel, apel în așteptare, redirecționarea apelurilor.

Conducerea RomTelecom a mai decis, de la 1 aprilie, să se renunțe la perceperea avansului spre decontare pentru abonații persoane fizice, urmînd ca sumele constituite cu acest titlu să fie restituite prin creditare în factura telefonică.

De la aceeași dată, tariful pentru un impuls telefonic va crește cu 10%, de la 500 de lei la 550 de lei. Abonații care depășesc un nivel lunar de 10.000 de impulsuri vor achita 500 de lei pentru un impuls.

Un abonament pentru o linie individuală cu 100 de impulsuri incluse va costa 108.000 lei, față de 82.000 lei în prezent, în timp ce un abonament cu 50 de impulsuri incluse va costa 85.000 lei, față de 61.000 lei, iar un abonament fără minute incluse - 59.000 lei, față de 39.000 lei.

Totodată, un abonament pentru o linie cuplată, incluzînd 100 de impulsuri, va costa 91.000 lei, față de 46.000 lei la ora actuală, cel pentru o linie cuplată și care include 50 de impulsuri - 67.000 lei, iar cel fără impulsuri - 41.000 lei.

Prețul unui minut de convorbire telefonică internațională realizată ziua cu Republica Moldova (zona 0) va fi de 6.600 lei, față de 6.000 lei în prezent, iar al unui minut de convorbire efectuată noaptea, de 5.500 lei, față 5.000 lei.

VA CREȘTE ȘI PREȚUL GAZELOR NATURALE

Ministrul Industriei, Radu Berceanu, a declarat, ieri, după audierea sa în Comisia economică a Senatului, că Romgaz va cere majorarea prețurilor, în lei, la gazele naturale, de la echivalentul a 51 de dolari pentru o mie de metri cubi de gaze, la circa 60 de dolari.

Berceanu a arătat că prețul la gaze nu a mai crescut din luna iunie a anului trecut, cînd tarifele la acest produs au fost calculate la un preț echivalent în lei cu 61 de dolari la o mie de metri cubi de gaze naturale, față de circa o sută de dolari, în alte țări.

Ministrul Industriei a spus că urmează ca acest preț, solicitat de Romgaz, să fie aprobat de Autoritatea de Reglementare în acest domeniu. Radu Berceanu a spus că nu știe cînd vor intra în vigoare noile tarife, arătînd că societatea Conel a cerut din luna ianuarie majorarea tarifelor la energia electrică, însă această modificare nu a fost aprobată de Autoritatea de Reglementare a Energiei și de Oficiul Concurenței.

ÎN ATENȚIA PRODUCĂTORILOR AGRICOLI

Ieri, la Prefectura Arad, directorul DGA din județul nostru a susținut o conferință de presă. Dl. Avram Fluieraș ne-a informat că producătorii agricoli vor putea achiziționa tractoare, beneficiind de o gratuitate de 15% și de un an de grație, sume care vor fi acordate de CEC și de Fondul de Creditare Rurală. Termenul de rambursare va fi de cinci ani.

După trecerea activelor IAS-urilor și societăților agricole de stat din subordinea FPS-ului în subordinea Ministerului Agriculturii, în caz că acționariatul nu face dovada competenței manageriale **„va fi schimbat în 24 de ore"**. Ținând cont de această precizare a directorului Avram Fluieraș, nu excludem ca în viitorul apropiat să asistăm la un nou război în coaliția guvernamentală.

Ultimul punct dezbătut în această conferință de presă s-a referit la cele 16.000 de cupoane agricole pentru motorină rămase la Direcția Agricolă Arad, cupoane care vor fi acordate începând de vineri dimineața producătorilor agricoli. Dacă proprietarii de pământ va trebui să facă dovada faptului că au arat pământul pentru care solicită cupoane de motorină, datorită faptului că acestea sunt în număr limitat, se vor acorda după criteriul **„primul venit, primul servit."**

În final, o singură precizare: aceste cupoane pentru motorină sunt rămase din toamnă și n-au nici o legătură cu actualele cupoane agricole.

DORU SINACI

- La Sântana -

UN MECANIC DE LOCOMOTIVĂ - SCOS DE SUB „INTERCITY"

Marți seara, Alexandru Biro, mecanic de locomotivă, în vârstă de 41 de ani, a fost scos de câțiva angajați din Stația CFR-Sântana de sub osiile trenului Intercity Arad-Cluj, garnitură care tocmai traversa comuna. Accidentatul a fost transportat la Spitalul Județean în stare de șoc. Medicii secției - Urgențe au constatat că pacientul prezenta fracturi de femur, politraumatisme la nivelul capului iar pe abdomen avea urme de … cauciuc, presupunându-se că inițial bărbatul fusese călcat de o mașină. Nevasta lui presupune că Biro a fost tâlhărit deoarece în după-amiaza incidentului acesta și-a încasat salariul de două milioane de lei. După ce a fost extras de sub tren, omul n-a mai avut nici un ban asupra lui.

F. NĂSTĂSACHE

ASEARĂ, ÎN LIGA CAMPIONILOR

Grupa A

F.C. Porto - Sparta Praga 2 – 2

F.C. Barcelona - Hertha Berlin 3 – 1

Grupa B

Girondins Bordeaux - F.C. Valencia 1 – 4

Manchester United - Fiorentina 3 – 1

MULTĂ CRIZĂ PE PUȚINĂ PÂINE

(Urmare din pagina 1)

Tâmpiți de necazuri și lipsuri, românii nu sunt și proști. Sondajele electorale, acești idoli la care se închină politicienii, dovedesc limpede că electoratul s-a radicalizat. În 10 ani, românii s-au mai deșteptat. 23 de milioane de oameni vor să aibă mai puțini parlamentari, ca să-i poată cunoaște. Vor și mai puține partide în Parlament. Multă lume simte că politicienii au scăpat de sub controlul celor pe care susțin că îi reprezintă, dar, de care își aduc aminte doar din patru în patru ani. Deja aproape trei sferturi din populație declară că nu are încredere în instituțiile statului democratic: partide, Parlament, Guvern.

Anul acesta este un an decisiv pentru România. România este însă doar un pretext pentru politicieni. În decembrie trecut, liderii se înghesuiau pe sticla ecranelor TV să-și aroge merite pentru începerea negocierilor de aderare la Uniunea Europeană. Programul de dezvoltare pe termen mediu - pe care trebuie să-l prezentăm la Bruxelles ca o garanție că banii comunitari vor mișca ceva în România - s-a dovedit a fi o schiță macroeconomică șchioapă, plină cu bune intenții, dar fără un capitol esențial - privatizarea. Aceasta s-a împotmolit în zona regiilor de utilități publice. Adrian Vasilescu, consilier al premierului, susține că după schiță le vom da europenilor și dosare. Acestea vor conține punctele în care partenerii sociali n-au ajuns la o înțelegere. Poate așa vor hotărî ei cine are dreptate. S-au scremut munții și a ieșit un biet șoarece.

Este limpede că actuala coaliție a dat tot ce a putut până acum - promisiuni, crize și post-crize. Pâine s-a făcut mai puțină, că nu a fost timp. Iar foamea a crescut. Cum aceasta nu va mai putea fi potolită doar cu promisiuni ar fi bine ca puzderia de pețitori la mâna miresei să nu mai mizeze pe naivitatea sa.

JOI, 16 MARTIE 2000

TVR 1

7,00 Matinal național
9,00 TVR Iași
10,00 Jenny - rel.
10,30 Impas în doi - rel.
11,00 TVR Cluj-Napoca
12,05 Tezaur folcloric - rel.
12,55 TVR Timișoara
14,00 Jurnal
14,15 CiberFan
14,30 Destinul unei națiuni
15,00 Conviețuiri
16,00 Pentru dv., doamnă!
17,00 La telefon, muzica populară!
17,30 Casa mea
18,00 Corect!
18,05 Blossom - s.
18,30 Jenny - s.
19,00 Avanpremieră Știri
19,05 Amintiri din secolul 20
19,10 Sunset Beach - s.
20,00 Jurnal * Meteo * Sport
20,30 Fotbal: Meci din Cupa UEFA
22,30 Reflecții rutiere
22,45 Jurnalul de noapte
23,05 Punct ochit
0,05 Rock la miezul nopții

TVR 2

7,00 Santa Barbara - rel.
7,45 Alfred Hitchcock prezintă...- rel.
8,35 Care pe care - rel.
9,30 Enigmatică: Terra - rel.
10,05 Mit și istorie - rel.
11,25 Star Trec - rel.
12,15 Ferma - rel.
13,00 Desene animate
13,30 Tribuna partidelor parlamentare
14,00 Toți, împreună
14,45 Știri
14,50 Desene animate
15,15 Care pe care!
16,00 Trupa DP2
17,30 Santa Barbara - s.
18,15 Se întâmplă acum!
18,45 Telejurnal
19,20 Antologia jocului
19,35 Două mame pentru Zachary - dramă, SUA, 1996
21,10 Turnul de control
21,55 Călătorind prin țară
22,05 Alfred Hitchcock prezintă ... „Chinul doamnei Snow" - s.
23,00 Știri
23,05 Un secol de cinema: Jane Russel
23,50 Nocturna
0,05 TVM. Mesager

PRO TV

7,00 Bună dimineața, Pro TV e al tău!
10,00 Tânăr și neliniștit - rel.
11,00 Diagnostic crimă! - rel.
11,45 Dădaca - rel.
* P(r)oezia. La Eminescu
12,15 Vorbe dulci - f. SUA, 1985
14,15 Chestiunea zilei - rel.
16,10 Tânăr și neliniștit - s.
17,00 Știrile Pro TV
17,30 Drumul spre Rai - s.
18,25 Dădaca - s.
18,50 Chestiunea zilei
19,00 Știrile Pro TV
19,50 Chestiunea zilei
20,00 Mărturie târzie -ultima parte
* Millennium. Clasic și modern
21,55 Știrile Pro TV
22,00 Chestiunea zilei
23,30 Știrile Pro TV
* P(r)oezia. La Eminescu
0,00 Diagnostic crimă! - s.
* P(r)oezia. La Eminescu
1,00 Vorbe dulci - f. rel.
2,30 Știrile Pro TV
3,00 Mărturie târzie - f. ultima parte - rel.
5,00 Babylon 5 - rel.
5,45 Povești extraordinare - s.

TV ACASĂ

4,30 Știrile de Acasă - rel.
5,00 Guadalupe - s.
5,50 Iubire sfântă - rel.
6,45 Dragoste și putere - rel.
7,15 Acasă la bunica - rel.
7,30 Căsuța poveștilor - rel.
7,45 Copilul adus de mare
8,30 Pentru iubirea ta - rel.
9,15 Înger sălbatic - rel.
10,00 Femeia vieții mele
10,55 Sânge din sângele meu - rel.
11,40 Nimic personal - rel.
12,25 Verdict: Crimă! - rel.
14,00 Antonella - s.
14,45 Verdict: crimă! - s.
15,30 Dragoste și putere - s.
16,00 Copilul adus de mare - s.
17,00 Desene animate
17,10 Acasă la români
17,15 Acasă la bunica
17,30 Pentru iubirea ta - s.
18,30 Știrile de Acasă
19,00 Vremea de acasă
19,05 Sânge din sângele meu - s.
19,55 Vremea de acasă
20,00 Înger sălbatic - s.
21,00 Femeia vieții mele - s.
21,55 Vremea de acasă
22,00 Clasa conducătoare - f. Anglia, 1972
0,15 Dragoste și putere - rel.
0,40 Verdict: crimă! - s.

ANTENA 1

7,00 Observator
8,00 Dimineața devreme
10,00 Știri
10,10 Burlacul - s.
10,30 Fără obligații - s.
11,00 O fotografie perfectă -f. SUA, 1990
13,00 Știri
13,15 Raven - s.
14,00 Decepții - s.
15,00 Scandalul - s.
16, 00 Suflet rebel - s.
17,00 Știri
17,20 Divertisment Vouă
17,25 Intrigi în Paradis - s.
19,00 Observator
19,55 Divertisment Vouă
20,00 Forțele de muncă
21,00 Brigada mobilă - s.
21,30 Prezentul simplu
22,00 Observator

PRIMA TV

7,00 Karaoke Show - rel.
8,00 Dimineața cu Prima
12,00 Celebri și bogați - rel.
13,00 Politica de mâine - rel.
15,00 Apel de urgență - rel.
15,30 De colo colo - rel.
16,00 Viața în direct
17,00 Celebri și bogați - s.
18,00 Focus * Sport * Meteo
18,55 Clip Art
19,00 Karaoke Show
20,00 Un erou obișnuit - act. SUA, 1977
21,30 Exploziv
22,00 Clip Art - rel.
22,05 Focus
22,30 Revista presei
22,35 Politica de mâine
0,30 Daniel Boone - av., SUA, 1936

TELE 7 ABC

7,00 Știri
7,10 Bună dimineața, România
9,00 Documentar
10,00 Știri
10,30 Dintre sute de ziare
11,30 Documentar
12,00 Reporter Tele 7
12,30 24 din 24 - rel.
13,00 Drumuri printre amintiri - rel.
13,30 Telemedicina - rel.
15,00 Știri
15,45 Post Meridian
18,00 Documentar
18,55 Pariul Trio
19,00 Dincolo de anul 2000 - doc.
20,00 Telejurnal
20,30 Economic ABC
21,00 Dintre sute de ziare
21,40 Pariul Trio
21,45 Loto
22,00 Linia întâi
0,00 Știri

TV ARAD

7,00 Observator
8,00 Știri TVA - rel.
8,30 Club T - rel.
9,50 Anunțuri - rel.
10,00 Știri
10,10 Burlacul - s.
10,30 Fără obligații - s.
11,00 O fotografie perfectă - f. SUA, 1990
13,00 Știrile amiezii
13,15 Raven - s.
14,00 Decepții - s.
15,00 Scandalul - s.
16,00 Suflet rebel - s.
17,00 Știri
17,25 Divertisment
17,50 Anunțuri
18,00 Viața spirituală
18,30 Știri TVA
19,00 Observator
20,00 Fiți cu ochii pe noi
21,20 Anunțuri - rel.
21,30 Știri TVA - rel.
22,00 Observator
22,25 „Vouă"
22,30 Marius Tucă Show
În continuare program identic cu cel al Antenei 1.

TV INTERSAT

9,00 Deschiderea programului
9,15 Revista presei
9,45 Horoscop
9,50 Dulce ispită - s.
10,30 Desene animate
11,00 Știri - rel.
11,30 Mistere, farmece și miracole
12,00 Mărturisirea -rel.
13,30 Obiectiv economic - rel.
13,45 Comorile lumii - rel.
14,00 Emisiune în limba maghiară - rel.
15,00 Trei ceasuri rele - rel.
16,00 Desene animate
16,30 Audio Star și invitații săi
18,30 Haideți să ne jucăm
18,45 Știri, meteo, sport
19,30 Destine
20,30 Farmacia de serviciu - s.
21,00 Microb
22,30 Un act de neiertat - f.
0,00 Știri - rel.
0,30 Erotica
1,30 Închiderea programului

HBO

10,00 Trezirea lui Horton - f SUA, 1997
11,30 Tom și Huck - av., SUA, 1995
13,00 Cine știe câștigă - dramă, SUA, 1994
15,15 Drumul fără întoarcere - dramă, SUA, 1997
17,30 Banii vorbesc - comed., SUA, 1997
18,30 Ghinionista - comedie, SUA, 1996
20,00 L.A. Confidential - suspans, SUA, 1997
22,15 Rock'n Roll - comedie, SUA, 1996
0,00 Dragostea e oarbă - dragoste, SUA, 1998
1,30 Stargate - s.

TVR INTERNAȚIONAL

21,30 S-a întâmplat... azi
21,35 Revista presei
21,40 Practic Info
22,00 Jurnal * Curs valutar * Meteo
22,30 Unda verde
23,30 Garantat 100%
0,10 Casa mea
0,40 Muzică

ATOMIC TV

7,00 Selector
10,25 Reactor
10,30 Atomic Café - rel.
11,00 Atomix cu Mircea
14,00 Interactiv
15,55 Reactor
16,00 Metropolis cu Dinu
17,00 Selector
19,00 Atomix cu Oana
21,55 Reactor
22,00 Hai Hui - rel.
22,30 GOGS
23,00 Klub Bizzar - rel.
0,00 Insomnia

RADIO ARAD & RADIO CONTACT (99,1 MHz)

5,00-8,00 Lupta cu somnul
8,00-10,00 Bună dimineața, Arad!
10,00-12,00 Tovarășii mei
12,00-14,00 Pulsul zilei
14,00-16,00 Contact FM
16,00-17,00 Muzica generației în loden
17,00-18,00 Chestionarul de joi
18,00-18,30 Univers ambiental
18,30-19,00 Radio Magazin Deuche Welle
19,00-19,30 Bună seara, Arad!
19,30-20,00 Viața spirituală
20,00-22,00 Seară de seară
22,00-24,00 În arșița muzicii

RADIO PRO FM (92,1 MHz)

1,00-3,00 TOP 30 AIRPLAY PRO FM (r) cu Cristi Schnebli; 3,00-5,00 **MUZICĂ**; 5,00-5,30 **BULETIN DE ȘTIRI** la fiecare sfert de oră; 5,30-8,00 **PRO FM PÂNĂ LA UNU** cu Nono Semen și Laura Călăceanu, 7,00-10,00 **PRO FM PÂNĂ LA UNU** cu Cătălin Lăpușca; 10,00-13,00 **PRO FM PÂNĂ LA UNU** cu Mihai Dobrovolschi, 13,00-14,00 **13-14 CU ANDREI** cu Andrei Gheorghe, 14,00-17,00 **POFTIM PRO FM** cu Cristian Pavel, 17,00-19,00 **ARBEMA PREMIUM MUSIC** cu Cătălin Lăpușcă, 19,00-22,00 **ACULTĂ-ȚI MUZICA** cu Andi Moisescu, 22,00-23,00 **AUTO PRO FM CLUB** cu Dan Vardie; 23,00-1,00 **RONDUL DE NOAPTE** cu Răzvan Exarhu

RADIO TIMIȘOARA

6,00 Ceasurile dimineții ; 8,00 Muzică populară cu dedicații; 9,00 Cânt din suflet; 9,35 Amintiri, amintiri..., 10,00 Radio circuit, 11,00 Gramofon, 12,00 Miez de zi la polul vest, 13,00 Emisiune în lb. germană, 4,00 Emisiune în lb. maghiară, 15,00 Emisiune în lb. sârbă; 16,00 Radio cocktail, 18,00 Actualitatea radio, 18,10 Un răspuns pentru fiecare, 19,00 Radiojurnal, 19,15 Vârful de lance, 20,05 Călătorie în lumea poveștilor, 20,15 Școala pământului, 21,00 Curierul de seară. Știri: 6,00; 7,55; 9,00; 11,00; 12,50; 17,00; 20,00; 21,00; 21,55.

RADIO SEBIȘ

6,00-9,00 Matinal „21"
9,00-10,00 „Alo, tu alegi!"
10,00-12,00 Cafeaua de zece
12,00-14,00 Magazin 21
14,00-15,00 Astăzi te sărbătorim - muzică populară cu dedicații
15,00-18,00 La bani mărunți - talk show
18,00-19,00 La mulți ani! - dedicații muzicale
19,00-20,00 Casa noastră
20,00-22,00 Expresul de seară
22,00-24,00 Club 21
0,00 92,1 Insomnii

„POȚI SĂ ÎȚI ALEGI PRIETENII, DAR NU VECINII”

Interviu cu Excelența Sa RICHARD RALPH, ambasadorul Marii Britanii la București

(Urmare din pagina 1)

– Domnul prim-ministru Tony Blair a promis că vom fi chemați la Helsinki, pentru negocierile de aderare la Uniunea Europeană. Acest lucru s-a întâmplat. Cât de departe suntem de Uniunea Europeană și când credeți că se va produce această integrare?

– Cred că e dificil de apreciat acest lucru în momentul de față. Ceea ce pot să vă spun este că nu vă va fi ușor. Negocierile vor fi intense și îndelungate. Marea Britanie a avut două tentative înainte de a fi admisă în UE. În cazul Portugaliei negocierile au durat șapte ani. Ideea este că noi vă dorim în Europa, însă trebuie să fiți pregătiți pentru șocul intrării în Europa. Dacă sunteți admiși înainte de a fi pregătiți, economia României va suferi lovituri puternice. Nu uitați faptul că legislația Comunității Europene înseamnă 8000 de pagini de legi pe care va trebui să le adoptați și să le aplicați în România. Eu nu încerc să vă descurajez, vreau doar să vă avertizez că nu va fi ușor. Știu că guvernul român și-a exprimat speranța că veți fi admiși în ianuarie 2007. Faptul că v-ați fixat acest termen cred că vă va ambiționa și că va impune o anumită disciplină. Rețineți însă că noi, membrii UE, nu am stabilit nici un termen limită. Ne dorim să fiți admiși cât de curând posibil, dar - repet - nu înainte de a fi pregătiți.

– Am întrebat acest lucru pentru că, de pildă, în situația Greciei a dominat factorul politic. Credeți că, în condițiile actuale, în ceea ce privește integrarea României, factorul politic mai poate prima în fața celui economic?

– Factorul politic este foarte important, însă nu pot afirma că primează. Dacă mă refer la aspectul geo-strategic, contribuția României la securitatea în această zonă a Europei este de o importanță majoră pentru Marea Britanie. Dar mă întorc la ceea ce am spus deja, anume că factorul economic este, probabil, cel mai semnificativ. Trebuie să îndepliniți criteriile economice ale UE, altfel integrarea voastră nu are nici un sens.

– Legat de acest lucru, cum apreciați, în calitatea dumneavoastră de ambasador, situația politică din România? Ce influență credeți că va avea o eventuală schimbare a puterii în România în integrarea noastră în structurile euro-atlantice?

– Cred că aceasta este o problemă ipotetică. Ceea ce contează pentru guvernul nostru este că toate partidele politice din România au declarat că sprijină România în ambiția sa de integrare în UE. Speranța noastră e că, indiferent de rezultatul alegerilor, procesul reformei economice va continua. Experiența noastră și a altor țări ne-a convins că fără aceste reforme absolut necesare nu se poate atinge bunăstarea economică mult dorită.

– Am întrebat acest lucru pentru că un reporter BBC (românii au un mare respect pentru BBC) a încercat să deformeze o anumită declarație a unui demnitar european cu privire la venirea la putere a unor anumite partide. Mai precis, s-a referit la forțele social-democrate pe care le-a catalogat drept extremiste.

– Cunosc acest episod iar Biroul Comisiei Europene din Bruxelles și din București a emis o declarație în care se explica că acel înalt demnitar a fost citat greșit.

– De ce credeți că, cu câteva excepții, investitorii străini ezită să vină în România? Cum e privită țara noastră de către investitorii englezi?

– Este adevărat că România a atras prea puțini investitori englezi în ultimii zece ani. Cu toate acestea, Marea Britanie este printre primele cinci țări care au făcut investiții în România. Multe companii britanice de prestigiu au venit în România și vor mai veni. Simt o reînnoire a interesului companiilor britanice în ceea ce privește posibilitatea de a investi în România. Însă în domeniul investițiilor străine există o concurență acerbă, iar companiile străine investesc acolo unde consideră că merită. România trebuie să devină mai atractivă sub acest aspect, să încurajeze investitorii, să aibă o reală stabilitate legislativă, să fie mai transparentă. Atât, cred că este de ajuns.

– Așadar, birocrația îi împiedică pe investitori și nu o anumită izolare ...

– Categoric. Birocrația este o problemă. În limba engleză avem un termen pentru birocrație - „banda roșie”, cu alte cuvinte să le faci viața cât mai grea oamenilor pe care ar trebui să îi ajuți.

– Care este părerea dumneavoastră despre spectrul politic din România? Avem, în opinia dumneavoastră, forțe politice extremiste care ar putea împieta asupra integrării noastre în structurile europene?

– Ca în majoritatea țărilor, spectrul politic românesc este foarte larg. Observ, însă, că în România principalele forțe politice sunt cele de centru. Nu cred că partidele extremiste (de dreapta sau de stânga) au un cuvânt decisiv în guvernul român.

– Cum apreciați situația minorităților din România? Credeți că existența minorităților este incompatibilă cu statul național?

– În primul rând, am fost plăcut surprins să constat cât de puțină tensiune etnică există în țara dumneavoastră. Având în vedere diversitatea etnică din România, cred că din acest punct de vedere sunteți un exemplu de urmat pentru alte țări. În al doilea rând, ca să îl citez pe Romano Prodi, președintele Parlamentului European: „În Europa de azi toți suntem minorități.”

– Însă această Europă unitară va fi compusă din indivizi fără naționalitate sau din națiuni cu personalitate și individualitate?

– În Marea Britanie există o foarte îndelungată tradiție națională. Noi nu credem într-o Europă în care aceste tradiții vor dispărea. „Unitate în diversitate” este cred, expresia care sintetizează viziunea noastră asupra Europei viitoare. Nu ne putem imagina o Europă în care peste 500 de ani, un român să nu rămână român. Însă concepte învechite - cum ar fi frontierele - nu vor mai avea nici un sens. Călătorind azi prin statele UE nici nu observi când din Belgia treci în Franța, apoi în Germania și, mai departe, în Austria.

– Excelență, zona noastră prezintă totuși interes pentru Europa Occidentală? Sau granița va fi undeva pe Carpați între Europa Occidentală și restul Europei? Vă întreb acest lucru pentru că românii, din experiența ultimului secol, au o anumită teamă; că dacă nu există niște tratate sau înțelegeri am putea fi lăsați în afara Europei, înspre spațiul răsăritean. Prin structura noastră, noi tindem spre Europa Occidentală, dar simțim că există o anumită rezervă la ora actuală în a fi acceptați.

– Din partea guvernului britanic nu există nici o rezervă. Noi credem că trebuie să vă ocupați locul pe care îl meritați în rândul țărilor europene. Nu vrem să mai vedem o Europă divizată. În ceea ce ne privește, sunteți acasă în Europa și noi vom face tot posibilul să vă ajutăm să vă întoarceți acasă cât mai curând. Există o vorbă - „poți să îți alegi prietenii, dar nu vecinii”. Voi ați fost supuși la presiuni din mai multe direcții și nu cred că acestea se vor opri dintr-o dată. Guvernul român va trebui să dea dovadă de multă diplomație, să cântărească inteligent interesele care se învârt în jurul României astfel încât, România să profite cât mai bine. Vreau să sper că vechile concepte est/vest nu mai sunt actuale. Cu toate acestea, Europa în care trăim azi este mult mai complexă, ceea ce înseamnă că relațiile cu celelalte state trebuie regândite.

– Excelență, vă mulțumesc și în încheiere am îndrăzni să vă solicităm un mesaj pentru cititorii ziarului nostru.

– Desigur. Mi-a făcut o deosebită plăcere să stabilesc legături cu ziarul **Adevărul**. A fost, de asemenea, o plăcere să petrec o zi în Arad. Știam că este un oraș important în partea de vest a țării; ceea ce nu am realizat pe deplin până acum este efervescența și spiritul progresist al orașului vostru. Impresia mea este aceea a unei comunități care își dorește dezvoltarea, intrarea în Europa, ruperea de trecut. Am fost surprins în mod plăcut de administrația locală care se dovedește foarte deschisă față de investitori. Nu am pretenția că Marea Britanie este țara spre care se îndreaptă gândurile arădenilor. Prezența noastră aici e destul de limitată. E adevărat că suntem și cam departe ... Doresc să subliniez că suntem aici, că o companie britanică a investit în acest oraș. E o dovadă că ne pasă, că suntem interesați, că dorim să reușiți. Sper într-o continuare a colaborării începute. Relațiile între guverne sunt, indiscutabil, importante, dar eu cred mai mult în contactele de la om la om, între ONG-uri, ziare, Camere de comerț.

– Vă mulțumim, Excelență, pentru interviul acordat și vă urăm succes în misiunea dumneavoastră.

Conform lui Lucian Cornescu-Ring

PP-PSDT ARE CA MEMBRI 30.000 DE ÎNTREPRINZĂTORI

Ieri, Lucian Cornescu-Ring, președintele pe țară al PP-PSDT, a făcut o scurtă vizită în Arad, **„jumătate în scop de afaceri, jumătate în scop politic”**, după cum a spus domnia-sa la conferința de presă organizată ieri la restaurantul „ABC”, al cărui patron face parte din conducerea organizației județene. Lucian Cornescu ne-a spus că partidul domniei sale are, în 35 de filiale județene, 52.000 de membri, din care 30.000 sunt întreprinzători mici și mijlocii. ● Deși în 1992 a candidat la Președinția României, Cornescu nu va candida pentru nici o funcție la alegerile locale, generale sau prezidențiale. ● Ca economist și om de afaceri, Cornescu consideră desființarea COMTIM-ului **„o dobitocie”** (domnia-sa a făcut export de carne în Rusia). ● Constantin Fâcea, candidat la Primăria Aradului, a promis că dacă va câștiga, va face Aradul mai curat și mai dezvoltat din punct de vedere economic. ● Am aflat că organizația județeană a PP-PSDT are în jur de 1500 de membri.

T. S.

În privința ieșirii sau rămânerii la guvernare, PD Arad a hotărât:

„RĂMÂNE CUM AM VORBIT!”

Ieri, în sala mare a Consiliului Județean, reprezentanții PD din județul nostru s-au reunit într-o ședință extraordinară, pentru a stabili: rămâne, sau se retrage PD-ul de la guvernare?

Petru Gherman, primarul orașului Lipova a arătat că **„în acest mandat m-am înțeles mai bine cu PDSR-iștii decât cu liberalii dar dacă ieșim de la guvernare ajungem să fim mai pătați decât dalmațienii. Eu zic să rămânem ...”.**

Doru Câmpan, vicepreședintele organizației a pus punctul pe „i”: **„Nu zic nici să ieșim, nici să rămânem. Dar vă întreb: mai vrem să rămânem la putere și în următorul mandat?”**

După ce **Ioan Guțu**, primarul Birchișului, și-a îndemnat colegii **„înspre o adâncă cugetare”**, președintele CJA, Dan Ivan, a concluzionat: **„Să nu spunem nici da nici ba. Să ne dați un mandat mai larg, cu care să ne putem descurca la București ...”.**

DORU SINACI

Cauza neînregistrării Partidului Popular:

„UN TELEFON DIN SFERELE ÎNALTE”

Spune deputatul Mihai Calimente

„Înregistrarea Partidului Popular din România nu mai poate fi tergiversată prea mult. Noi credem că în zece zile TMB-ul va aproba cererea”, a declarat deputatul Mihai Calimente. Dacă totuși nu se va aproba titulatura, „partidul lui Radu Vasile” are o variantă de rezervă. **„În fapt, este vorba despre schimbarea denumirii Partidului Dreptei Românești, care există**. Așadar, nu vom avea probleme în realizarea alianței denumite Polul Popular Român, cu alte două partide. „Deocamdată, nu pot să vă spun care”, a spus Calimente. Domnia-sa a adăugat că la prima înfățișare, până la ora 10,00, sentința preconizată era favorabilă, dar s-a schimbat în urma unui apel telefonic **„din sferele înalte”**. Acum, avocatul PPR-ului este Niculae Cerveni care - crede Calimente - va reuși să asigure succesul.

S. TODOCA

Fostul mare luptător

ROMAN CODREANU A FOST PUS LA PODEA DE ... O JUDECÃTOARE

Dl. Roman Codreanu a fost un sportiv de performanță. Ce-a făcut, a făcut bine - lupte greco-romane: campion olimpic (1976) și campion european (1978). În plus, numeroase titluri interne și internaționale. Cartea de vizită a acestui om mare, la propriu și la figurat, cuprinde atâtea realizări, încât nu există stradă unde să nu fie oprit pentru «Bună ziua» și strângeri de mână. Necazuri are tot omul, dar 'nea Codreanu - cum îi spun prietenii - are „să-i ajungă“: pensie de 600 mii lei (abia acum se dezbate legea sportului); este cardiac și suferă de diabet. Cu soția și cei doi copii duce, în Zimandul Nou, o viață departe de ce s-ar cuveni primului medaliat olimpic al Aradului. Colac peste pupăză ... trânta inegală cu justiția. Poate singura trântă pe care nu a câștigat-o. Deocamdată.

***

Tatăl d-lui Codreanu, Frățilă Ioan, s-a recăsătorit cu Frățilă Floare, căci prima soție decedase în 1978. La început soții locuiau în casa din Zimandul Nou nr. 103, ulterior tatăl și fiul (dl. Codreanu) cumpărând casa de la nr. 39. Frățilă Ioan, a lăsat prin testament toată averea sa lui Roman Codreanu junior. Testamentul a fost autentificat la notariat în 1997, cu puțin timp înainte de moartea titularului. Nemulțumită de cota obișnuită a soțului supraviețuitor, Frățilă Floare și-a arătat „colții", pentru început, cu trei plângeri penale împotriva d-lui Codreanu. Doar una din plângeri a ajuns în instanță.

Apoi, inevitabilul proces de moștenire, din luna mai 1998 până acum câteva zile. Acest materiale s-a născut în primul rând din dorința de respectare a legii, exprimată de dl. Codreanu. Sentința finală e cel puțin ciudată (zicem noi) și demnă de „Academia Cațavencu" (spune dl. Codreanu). Mai departe, relatează Roman Codreanu.

„Am cerut, prin proces, punerea în posesie a părților conform testamentului și legilor în vigoare. Procesul a durat doi ani, în care s-au prezentat mărturii și acte doveditoare. La ultima înfățișare, au schimbat judecătoarea, desemnând-o pe d-na Simona Kirsch. Frățilă Floare nu s-a prezentat niciodată, deși unul din martorii propuși de dânsa (Repaș Vasile) spunea că d-na Frățilă a venit doar ... în zona tribunalului. Instanța a primit ca motive adeverințe medicale. Din câte cunosc, motivările au fost oferite de doctorița pensionară Szabo, din Zimandul Nou. Să scrieți că aceste doamne sunt colege de sectă „sâmbătărițe". Sentința civilă nr. 667 din 25.01.2000 este demnă de „Academia Cațavencu". Pe lângă faptul că fiul meu nu moștenește tot (mai puțin cota legală a soției), sunt omise o grămadă de bunuri, proprietatea mea: aragaz, TV, radio, bunuri gospodărești. Bunurile nu sunt atribuite cuiva. Nu sunt în situația să-mi permit să renunț la ele. De asemenea, reparațiile făcute de mine (cu martori) la casa de la nr. 163 nu sunt scăzute din valoarea imobilului, ci adăugate."

Dumnezeu cu mila

Familia Codreanu așteaptă **motivarea** sentinței de aproape două luni. Codreanu jr. a primit luni, 13 martie a.c., promisiuni ferme că motivarea va sosi în decurs de o săptămână (s-o vedem și pe asta). „Testamentul original al bunicului este nesocotit. Justiția ne desconsideră, atribuind ... tatălui meu 3/4 din bunurile (i)mobile și 1/4 soției supraviețuitoare. După lege, 3/8 ar reveni lui Codreanu sr., 1/8 lui Frățilă Floare și jumătate mie", spune fiul marelui sportiv.

Vineri, 10 martie, am fi dorit să vedem dosarul 5828/1998 dar n-a fost chip. D-na Simona Kirsch nu era de găsit, deci mai consemnăm următoarele:

- Conform spuselor reclamantului, Frățilă Floare, pocăită, locuiește binemersi în casă la șosea, în Zimandul Nou. În instanță, susținea că nu posedă locuință. Lăsăm la o parte contradicția religioasă - să nu râvnești la bunul altuia ...
- Se pare că fiul sâmbătăriței are și mai puțină înclinație spre morală. Nu se știe ce „funcționează" dar sigur-sigur a apelat la dl. Codreanu pentru o „lipeală" - cum altfel? - în vamă. Nu-i păcat?
- Vom urmări îndeaproape atât motivarea sentinței ciudate cât și timpul (banii?) necesar finalizării corecte și în litera legii a acestei cauze. Până atunci, omul Roman Codreanu va mai vinde, probabil, câteva mii de bilete la Piața auto ...

ADRIAN IOSIF

Rămasă orfană în condiții tragice

MIHAELA IONESCU VA AVEA ÎN CURÂND O NOUÃ FAMILIE

Despre Maria Ionescu s-a scris mult. Poate chiar prea mult. Moartea ei a lăsat în urmă o fetiță orfană.

La cei 11 ani ai săi, Mihaela a rămas fără nici un sprijin din partea familiei. Sensibilizată de mass-media, opinia publică nu a pregetat s-o ajute. Astfel, s-a deschis un cont unde doritorii au putut depune eventualele donații. La Direcția Județeană pentru Protecția Drepturilor Copilului telefoanele au început să sune. Zeci de familii din întreaga țară s-au oferit s-o adopte pe Mihaela.

Pentru lucrătorii D.J.P.D.C. treaba nu era chiar așa de ușoară. Așadar au început evaluările. Deși cereri adoptive erau destule, oficial nu au fost depuse decât 10. Șase dintre ele din Arad, iar patru din țară. În urma muncii de selecție depuse, a fost aleasă o familie din orașul nostru. De două săptămâni Mihaela își petrece week-end-urile cu viitori ei părinți, urmând ca peste două săptămâni formalitățile de adopție să fie finalizate și Mihaela să se integreze total în noua ei familie.

La ceva mai mult de trei luni de la deschiderea contului Mihaelei la BCR, suma strânsă din donații este de **25.315.340 de lei.** Viitorii părinți ai fetiței consideră că cel mai potrivit este să constituie un depozit la termen de care Mihaela să se poată folosi după împlinirea vârstei de 18 ani.

Un domn din București, care se pare că a câștigat la un concurs de bingo, îi va constitui Mihaelei o rentă viageră pe doi ani de zile.

Până la adopție, Mihaela va locui în continuare la familia Lupaș, în căminul unde a găsit dragostea și atenția pe care nu le-a avut niciodată. Pentru cei care vor să doneze o sumă oarecare Mihaelei publicăm încă o dată numărul de cont: **2511.2 - 7502.1/ROL, deschis la BCR.**

ȘTEFAN TUDOSE

MENAJERIA ... CIRCULUI

Pi(ș)cătura zilei

Asistăm de vreo câteva zile (dacă nu chiar săptămâni) bune, la o „reprezentație" - pe care o poți asemăna cu aceea a ... „circului de ... stat" - pusă la cale de „vajnicii" noștri guvernanți, care mai de care prinși de febra sentimentului că li se fură ciolanul din mână. Absurdul, ridicolul, minciuna cu parafă ministerială, jocul ordinar, cinic, de culise și de interese mai mari sau mai mici ale... aleșilor noștri ne înfățișează un tablou de menajerie josnic de - „jos" până la Președinție - un tablou în care - iată, acum, la mai bine de 10 ani de la „răsturnarea" din decembrie '89 - se vede limpede cine și care din ei nu s-au debarasat de „școala" încălcărilor de legi, scrise și nescrise, ale poporului român, mergându-se pe calea șantanjului ori până la vânzarea de țară! Păi, da, dacă e să luăm de bună... și „bomba" cu recenta licitație din industria aeronautică românească (elicoptere!), „bombă" divulgată de Sorin Roșca Stănescu la o emisiune pe „Antena 1" și din care partea română (oficială!) cică ar fi pierdut cca trei (3) miliarde de dolari. Au sărit în sus „externele", PD-ul, ministerul industriilor etc. etc. conflictul din coaliția de guvernare atingând apogeul, punct sau nivel (mai bine zis) cu efecte greu, foarte greu de cuantumizat, în imaginea partidelor de la guvernare pe plan intern și extern. Și ca să pună și mai bine paie pe foc (ori... în cercurile - (ca la circ) - pe unde trece amintita menajerie), alții - care nu și-au găsit, de vreo 4 ani, loc în „anexa" circului - pun la cale fel și fel de sondaje cu cifre pompoase (în care nu mai crede nimeni), se îmbată cu apă rece, în speranța că se va schimba în vin de miruit.

În rest, cui îi pasă de problemele cetățeanului de rând, ale alegătorului de ... mâine (de-acum nu se știe nici data asta precis!), cui îi pasă că destinul unei națiuni a luat-o razna spre râsul (și, de ce nu, spre satisfacția!!) unei lumi întregi obișnuită, până și ea de-acum, cu sloganul „Nu vă faceți probleme, așa ceva numai în ... circul „România" se poate"! Dar, nu credeți, oameni buni, că e timpul să eliberăm... menajeria de prea marele stress al guvernării pe care și-așa n-o mai exercită conform celor mai elementare norme și uzanțe? Poate, cel puțin respectul pentru tot ce-i român și românesc ar mai recâștiga în valențe!

CONSTANTIN SIMION

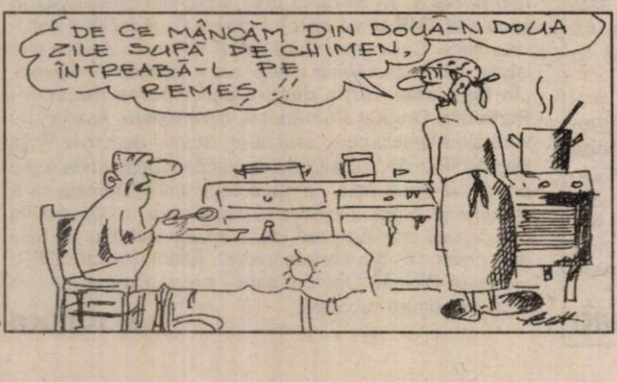
DE CE MÂNCĂM DIN DOUĂ-N DOUĂ ZILE SUPĂ DE CHIMEN, ÎNTREABĂ-L PE REMES !!

PSEUDOREFORMĂ ȘI CRIZĂ ECONOMICĂ (V)

La un deceniu de la preluarea moștenirii lăsate de orânduirea precedentă, criza de fond - boala cronică a economiei românești - nu a fost eradicată. Dimpotrivă, s-a agravat și a degenerat în criză profundă. Cum a fost posibil să ajungem în starea jalnică actuală? Știind ce am moștenit, credem că răspunsul poate fi sintetizat într-o frază: pseudoreforma a comis erori grave, stabilind strategii, programe și priorități neadecvate realității economice moștenite și promovând măsuri incompatibile cu criza de fond preexistentă. Altfel spus, pseudoreforma a tratat economia românească fără a ține seama de particularitățile bolii cronice. Iar tratamentul aplicat s-a dovedit incompatibil cu boala, provocându-i complicații și agravând-o. Rezultatul firesc nu putea fi altul decât criza profundă actuală. Pierderile incalculabile provocate economiei naționale și suferințele zadarnice impuse majorității populației dau măsura incompetenței și iresponsabilității pseudoreformiștilor noștri din ultimul deceniu.

Sub incidența măsurilor incompatibile cu criza de fond moștenită, macrosistemul economic a reacționat, bineînțeles, contrar așteptărilor. Criza de fond și-a schimbat modul specific de manifestare din economia centralizată și a dobândit valențe noi și agravante, specifice economiei de piață. Focarele de criză acoperite din economia centralizată, întreprinderi aparent eficiente datorită valorii fictive, nu erau afectate direct de propria lipsă de eficiență reală. Dar, în condițiile economiei de piață, ele s-au transformat în focare de criză deschise, care sunt afectate nemijlocit de propria criză de eficiență. Transformarea s-a produs pe măsură ce forțele pieței eliminau valoarea fictivă și impuneau valoarea reală. Fiindcă valoarea reală a exclus pseudoeficiența și a înlăturat aparențele de normalitate din focarele moștenite.

Într-adevăr, după deschiderea și liberalizarea pieței interne, multe dintre produsele noastre s-au dovedit necompetitive. Dacă, totuși, s-au vândut, ele s-au dovedit nerentabile, activitatea întreprinderilor producătoare respective s-a dovedit ineficientă. Cauza a fost evidențiată de piață: pentru produsele respective, costurile atingeau sau chiar depășeau valoarea lor reală. Această anomalie economică de fond, caracteristică activităților productive ineficiente, a devenit evidentă în toate focarele de criză moștenite. Ca urmare ele s-au deschis, intrând ele însele în criză de eficiență, pe măsură ce piața a dezvăluit realitatea aberantă din acele întreprinderi, dovedind că acolo se desfășurau activități productive fără eficiență economică reală, adică fără profit sau chiar cu pierderi.

Anomalia costurilor egale sau superioare valorii reale este literalmente una de fond, deoarece fără eficiență economică reală, activitatea oricărei întreprinderi își pierde însăși semnificația economică. Astfel de întreprinderi degenerează în forme improprii de asistență socială sau chiar în așa-zise găuri negre, care supraviețuiesc din subvenții. Ele grevează finanțele publice și constituie un balast nefiresc al economiei naționale. Mai mult, ele constituie și focare deschise ale crizei de fond în economia de piață. Ele se află la originea celor mai importante disfuncții induse în macrosistemul economic, bunăoară blocaj financiar, șomaj, deficit bugetar, inflație etc. Așadar, ele generează o criză de fond cu manifestări specifice economiei de piață, diferite de manifestările specifice economiei centralizate.

Sub forme diferite, în condiții diferite, economia românească a fost și este afectată de aceeași criză de fond, având aceeași cauză primară, care a fost și a rămas anomalia economică de fond. La un deceniu de la preluarea moștenirii, criza de fond dăinuie fiindcă pseudoreforma a subestimat rolul nefast al anomaliilor de fond și nu s-a concentrat pe eliminarea lor, ca obiectiv strategic cu prioritate absolută. Stabilind alte obiective prioritare, neadecvate realității economice moștenite, pseudoreforma a omis esențialul: elaborarea și aplicarea unor programe specifice, raționale și eficiente, pentru eliminarea urgentă a anomaliilor de fond, adică pentru asanarea focarelor și eradicarea urgentă a crizei de fond.

Consecințele dezastruoase ale acestei omisiuni s-au văzut după deschiderea și liberalizarea pieței interne. Nefiind eliminate rațional și eficient, anomaliile de fond au decimat macrosistemul economic, multe întreprinderi fiind nevoite să-și închidă porțile și să dispară din macrosistem împreună cu anomaliile lor. Dar, eliminarea pe această cale a multor anomalii nu a însemnat asanarea focarelor respective, ci amputarea lor. Pe această cale, macrosistemul a fost amputat de unele ramuri și subramuri economice aproape în totalitate. Iar efectele benefice scontate au fost copleșite de amploarea efectelor nocive: șomaj de masă, datorii enorme neachitate, destabilizare macroeconomică, pierderi de avuție națională etc. Mai mult, liberalizarea pieței a facilitat amplificarea efectelor anomaliilor rămase, fiindcă întreprinderile în care persistau anomalii necompensate au devenit focare de criză deschise. Iar acestea, fiind ele însele în suferință au generat disfuncții în întreprinderile cu care se aflau în raporturi directe, și prin efect propagat, în nenumărate alte întreprinderi. Astfel, efectele nocive s-au multiplicat, au diseminat, s-au potențat reciproc și au afectat progresiv întregul macrosistem economic. În mediul economic nociv astfel creat, întreprinderile care funcționează la parametri normali au devenit o raritate, nenumărate întreprinderi și-au restrâns activitatea și chiar întreprinderi sănătoase au intrat în criză. Ceea ce nu a adus nici o ameliorare a stării macrosistemului economic. Dimpotrivă, a complicat și a agravat criza de fond a economiei naționale.

GH. TODUȚA
GH. MIRCEA

(Va urma)

SÂNICOLAUL MIC - CARTIERUL ÎN CARE TOT CE E UTIL DISPARE

● DIN CE ÎN CE MAI RĂU

Nu este prima oară când prezentăm starea în care se află cartierul Sânicolaul Mic. În ultimul timp am primit la redacție o avalanșă de telefoane de la gospodarii din zonă. Localnicii, în general pensionari, s-au plâns că în Sânicolaul Mic lucrurile merg din ce în ce mai rău, adică, din diferite motive, localurile de interes obștesc dispar fără urmă. „Veniți să vedeți că aproape tot ce a fost util în cartier s-a distrus" ne-au spus oamenii necăjiți. Însoțiți de dl. Motocea, am vizitat principalele puncte de „atracție" (în sens negativ) ale zonei. Pe strada principală, peste drum de Școala generală nr. 7 zace o clădire dărăpănată. O parte din acoperiș s-a prăbușit în interiorul încăperilor. Până în '50 aici funcționa aparatul administrativ al comunei: primăria, consiliul local etc. În ultima vreme, într-un spațiu din clădire și-a desfășurat activitatea poșta din cartier. Dar numai până la 1 februarie a.c. Din cauza degradării fizice accentuate a imobilului, poșta a fost desființată. Și de atunci, oamenii, când au nevoie de un serviciu poștal sunt nevoiți să se deplaseze până la oficiul din Aradul Nou. „Locuim aici aproape o mie de pensionari. Când avem de primit un colet sau de trimis o telegramă, ne cuprinde groaza! Risipim timp, bani și efort pentru a ajunge până la cea mai apropiată poștă. Să nu mai punem la socoteală că aici locuiesc mulți elevi, care sunt, și ei, puși pe drumuri când doresc să-și ridice alocațiile. Înțelegem că imobilul în care a funcționat poșta s-a degradat. E vina noastră? De ce suferim noi din cauza nepăsării edililor?" ne-a mărturisit pensionarul Petru Herlo. Din acest punct de vedere oamenii din cartier au motive să fie optimiști. Zilele trecute, directoarea Oficiului Județean de Poștă, ec. Maria Neagu, a declarat prin intermediul ziarului nostru, că instituția pe care o conduce poartă tratative cu o firmă privată care să pună la dispoziție, în baza unui contract de închiriere, un spațiu corespunzător pentru reluarea operațiunilor poștale în zonă. Oamenii așteaptă nerăbdători redeschiderea poștei. Ei mai spun că proprietarul clădirii ruinate (Primăria sau Recons) ar trebui să se intereseze de starea degradată a acesteia. Tot mai multe fragmente de acoperiș și zid se opresc în stradă. De aceea puțini localnici se încumetă să treacă prin preajmă.

Unica farmacie este închisă

● „S-AU DUS" ȘI FARMACIA ȘI MOARA

De 4 ani, Sânicolaul Mic a rămas și fără farmacie. Aceasta a funcționat până în '96 într-un imobil din vecinătatea școlii. Bătrânii cartierului spun că locul de unde-și procurau leacurile a rezistat 30 de ani. „Celui care a preluat farmacia i s-a impus să adapteze spațiul conform normelor igienico-sanitare. Ceva normal, însă farmacistul n-a avut bani să modernizeze încăperea, mai ales că acolo era doar chiriaș" a adăugat Vasile Motocea. Gospodarii regretă și închiderea morii „Mureșul", eveniment produs de puțină vreme. Motivul? Oamenii spun că fostul proprietar a început acțiunea de revendicare a clădirii respective.

● RĂMĂȘIȚELE CELEBREI „CĂFANE" CU CINEMATOGRAF

Poposim preț de câteva minute pe strada Frumoasă. La mijlocul ei întâlnim un alt ansamblu de ruine. Bănuim că într-un trecut îndepărtat imobilul arăta impozant. Dar parcă a ajuns așa în urma unui bombardament. Veteranii zonei ne-au povestit că imensa casă a aparținut unui neamț. În 1913, aici s-a inaugurat unul dintre primele cinematografe, atât din municipiu cât și din țară. În același timp, proprietarul a deschis o băcănie și a amenajat o grădină de vară în spatele casei. Bătrânii își amintesc cu nostalgie că adeseori se întâlneau în acest local poreclit „căfană", unde dezbăteau diferite probleme, între două halbe de bere sau la o ceașcă de cafea. Observăm că a rămas aproape intact buncărul subteran în care neamțul depozita calupurile de gheață (luate iarna din Mureș). Astfel gheața se păstra întreagă până vara când era împrăștiată printre butoaie pentru ca berea să fie servită cât mai rece. Cinematograful, băcănia și grădina de vară și-au încheiat evoluția după '45. Apoi, o vreme până aproape de Revoluție, clădirea a fost ocupată de o fabrică de paste făinoase. Din '89 casa a fost dată uitării. A rămas completă doar zidăria dinspre stradă, în rest vizitatorii anonimi au fragmentat, în ultimii ani, construcția în așa hal încât pe locul fostelor dușumele acum cresc mărăcini iar din acoperiș au mai rămas doar câteva grinzi adunate haotic.

● SÂNICOLAUL MIC ARE „CRESCĂTORIE" DE BROAȘTE ȘI DE ȚÂNȚARI

Localnicii ne-au spus că ar fi păcat să nu le vizităm lacul din vecinătatea străzii Căpitan Ioan Fătu. Ei „se mândresc", cu resemnare, că iazul de cartier municipal ar fi unicat pe țară prin locul în care a luat naștere. Fostul teren de fotbal s-a transformat în broscărie și colonie de țânțari pe timp de vară iar în sezonul geros arată ca un patinoar. Din această metamorfoză a locului au câștigat gâștele și rațele care, mai tot timpul anului, găsesc aici un excelent spațiu de agrement. „Nivelul pânzei freatice a urcat, pământul nu mai poate absoarbe atâta apă pluvială, canalizare nu există în tot cartierul. Astfel, de o vreme încoace suntem, nevoiți să suportăm întinderea asta de ape, care, mai ales vara, e o sursă de infecție. Cei de la Protecția Mediului ar trebui să studieze problema", ne-au mărturisit locatarii din apropiere.

● OAMENII VOR CANALIZARE

Drumurile, cu excepția arterei principale, arată jalnic: mereu desfundate, pline de scobituri și gropi, denivelări care imprimă mașinilor balansuri distructive. Dar ce pretenții poți avea de la niște drumuri de țară, din pământ bătut? Referitor la transport, localnicii spun că pentru a ajunge în centrul orașului sunt obligați să ia tramvaiul tocmai din stația Aradul Nou. Altă legătură directă nu au la dispoziție pentru că autobuzele care traversează cartierul circulă destul de rar și nu trec mai departe de Piața Romană. „Să știți că jumătate din numărul străzilor de aici nu au trotuare. Dar cel mai dureros lucru e faptul că nu avem canalizare stradală. Ne amintim prin ce coșmar am trecut acum un an, în februarie. Atunci, din cauza ploilor abundente și topirii zăpezii, o mulțime de gospodării au fost inundate. A fost dezastru! Apa a făcut ravagii! A distrus bunuri materiale agonisite de noi cu trudă. Stăm cu frica în sân, știm că oricând fenomenul se poate repeta" ne-au spus câțiva gospodari.

● TOT CE A FOST UTIL S-A DESFIINȚAT

Localnicii și-au amintit că în Sânicolaul Mic exista și un cămin cultural unde se organizau nunți și seri dansante pentru tineret. Seria desființării localurilor publice nu se întrerupe aici. La un moment dat și-a închis porțile și biblioteca de lângă școala generală. Dar oamenii regretă cel mai mult clădirea din centrul cartierului în care erau amenajate spații de prestări servicii către populație: reparații încălțăminte, rame-geamuri, vulcanizare, depanare radio-TV. Din acel imobil util a mai rămas doar fundația ... „Cele necesare traiului ni le procurăm din cele 12 buticuri deschise după Revoluție. „Ce instituții au rezistat de-a lungul timpului? Bisericile ortodoxă, catolică și cele două - neoprotestante, școala, cele două grădinițe, creșa și dispensarul medical. Se vede că aceste clădiri au stăpân" a opinat Vasile Motocea.

● DUPĂ '96, PRIN SÂNICOLAUL MIC N-A MAI POPOSIT NICI UN POLITICIAN LOCAL

O bună parte dintre localnici sunt de părere că lucrurile decurgeau mai bine înainte de '89, când aici activa un deputat de cartier. Acesta se interesa, cât de cât, de nevoile cetățenilor. Cei cu care am stat de vorbă ne-au spus că după alegerile din '96 prin Sânicolaul Mic n-a mai poposit nici un politician local, deși în campania electorală s-au promis vrute și nevrute. Oamenii ce trăiesc aici sunt modești, nu au cerut vreodată imposibilul. Ei ne-au spus că s-au străduit la începutul fiecărui an să-și achite taxele datorate statului. Ne-au declarat însă că s-au săturat de politruci de cartier.

Îi aude, în sfârșit, cineva care are puterea și voința să le ușureze traiul?

Lacul de cartier de la Sânicolaul Mic

FLAVIUS NĂSTĂSACHE
Foto: ȘT. MATYAȘ

Pentru că nu i-a fost eliberată o autorizație

UN ARHITECT SE JUDECĂ CU PRIMĂRIA CERÂND 700 DE MILIOANE DE LEI!

Arhitectul Ioan Dobre, din Arad, str. Episcopiei nr. 24, se judecă cu Primăria Arad solicitând, nici mai mult, nici mai puțin de 700 de milioane de lei. „Sumă care reprezintă daunele materiale produse prin neîncasarea chiriei în ultimii trei ani, aferentă închirierii a 20 de garaje ce urmau a fi construite pe un teren aflat în proprietatea mea. Garaje pe care nu le-am putut construi pentru că Primăria nu mi-a eliberat autorizația necesară", spune Dobre. Demersurile pentru obținerea autorizației de construcție le-a început în 1996. De atunci, administrația locală l-a tot amânat, pe motiv de „lipsa oportunității realizării investiției." În cursul anului trecut s-a adresat ziarului nostru, problema celor 20 de garaje făcând obiectul unei anchete ample, în care redam părerile ambelor părți implicate. Se pare că publicitatea cazului i-a determinat pe aleșii locali să ia mai în serios solicitarea arhitectului Dobre. Cert este că la 25 ianuarie 2000, prin HCLM nr. 15 a fost aprobat Planul Urbanistic de Detaliu (PUD) pentru realizarea investiției amintite. „Urmează ca până la 1 aprilie a. c., să depun documentația necesară obținerii autorizației de construcție. De data aceasta sper ca aleșii locali să respecte termenul legal de 30 de zile și să-mi elibereze autorizația", și-a exprimat optimismul arhitectul arădean. Cu toate acestea, între timp Ioan Dobre a dat în judecată Primăria Arad, solicitând suma menționată în introducerea articolului de față. Cazul se judecă în dosarul nr. 1516/2000 la Tribunalul Arad, secția contencios administrativ. Primul termen a avut loc în 6 martie a. c., când cauza a fost amânată pentru 20 martie. Petentul nostru speră să obțină cei 700 de milioane de lei, care crede că i se cuvin, bani cu care vrea să demareze construirea celor 20 de garaje.

FLORIN TRUȚ

S.C. CENTRAL S.A. Arad
Str. Horia, nr. 8
CONVOACĂ
ADUNAREA GENERALĂ A ACȚIONARILOR
în data de 03.04.2000, ora 10,00, la sediul societății, cu următoarea
ORDINE DE ZI:
1. Raportul de gestiune a Consiliului de Administrație pe anul 1999
2. Raportul Comisiei de cenzori pe anul 1999
3. Aprobarea B.V.C. pe anul 2000
4. Modificarea statutului
5. Diverse
(1287684)

CONVOCATOR
Consiliul de Administrație al S.C. SILVEXIM SRL Arad,înmatriculată la O.R.C. Arad sub nr.J 02/ 271/ 1999, convoacă
ADUNAREA GENERALĂ EXTRAORDINARĂ A ASOCIAȚILOR
pentru data de 08 aprilie 2000, orele 15, la sediul societății.
ORDINEA DE ZI este:
* Aprobarea bilanțului contabil pe anul 1999.
* Repartizarea profitului pe anul 1999
* Raportul consiliului de administrație.
* Raportul cenzorilor.
* Fuzionarea S.C. Mobomexa SA Arad (societate absorbanta) cu S.C. Silvexim SRL Arad (societate absorbită).
* Diverse.
INFORMAȚII LA TELEFON 057/ 270 209 sau la sediul societății
Vă mulțumim,
DIRECTOR GENERAL
AUREL VATAN

CONVOCATOR
Consiliul de Administrație al S.C. MOBIMEXA S.A. Arad, înmatriculată la O.R.C. Arad sub nr. J 02/1369/1999, convoacă
ADUNAREA GENERALĂ EXTRAORDINARĂ A ACȚIONARILOR
pentru data de 09 aprilie 2000, orele 15, la sediul societății. Dacă nu se întrunește cvorumul legal, a doua adunare se va ține în data de 10 aprilie 2000, în același loc și la aceeași ora.
ORDINEA DE ZI este:
* Aprobarea bilanțului contabil pe anul 1999.
* Repartizarea profitului pe anul 1999
* Raportul consiliului de administrație.
* Raportul cenzorilor.
* Fuzionarea S.C. Mobomexa SA Arad (societate absorbanta) cu S.C. Silvexim SRL Arad (societate absorbită).
* Diverse.
La adunare pot participa toți deținătorii de acțiuni înregistrați la Registrul Român al Acționarilor. Acționarii pot fi prezenți și/sau reprezentați la adunare pe baza procurilor speciale, distribuite la sediul societății până la data de 07.04.2000.
INFORMAȚII LA TELEFON 057/ 270 209 sau la sediul societății
Vă mulțumim,
DIRECTOR GENERAL
GEORGES MIAZGA
DIRECTOR GENERAL al
ec. ANGELICA IOANOVICI

„ÎN ȘCOALĂ EDUCAȚIA ESTETICĂ ESTE O CENUȘĂREASĂ“

- convorbire cu tânărul grafician CĂLIN LUCACI -

Călin Lucaci a absolvit Liceul de Artă „Sabin Drăgoi“ în anul 1994, făcând parte din prima promoție ce a absolvit după Revoluție. În 1995, tânărul absolvent de liceu dă examen la Universitatea de Vest Timișoara, Facultatea de Arte Plastice și este admis la secția grafică. Prima sa expoziție personală se întâmplă în 1994, la galeria „Turnul de Apă“. De atunci, lucrările sale participă la Bienala Națională de Desen Arad, edițiile 1994 și 1998; „Copacul“ - galeria Delta Arad, „In Memoriam '89“ - Muzeul Banatului din Timișoara, „Metamorfoze“ - Casa Adam Müller Gutenbrunn - Timișoara etc. Cu lucrări care fac parte din colecții particulare în Ungaria, Germania, Elveția, Grecia și Franța, Călin Lucaci este un tânăr artist despre care, cu siguranță, vom mai auzi.

– Care a fost motivul ce te-a determinat să alegi arta plastică?

– Vezi, aici este o poveste interesantă. Eram elev în clasa a IX-a la Liceul (pe atunci) „Ioan Slavici", la profilul informatică. După câtva timp mi-am dat seama că nu asta vreau să fac, așa că un an mai târziu, în 1990, am renunțat și m-am înscris din nou în clasa a IX-a, de data aceasta la Liceul de Artă „Sabin Drăgoi". Important este că decizia a fost a mea și nu a părinților, care, totuși, m-au înțeles și ulterior m-au sprijinit. Cred că așa mi-am câștigat libertatea de exprimare, pe care nu o aveam dacă urmam un profil real.

– Cum crezi că se integrează arta plastică în societatea românească, și așa măcinată de tranziție?

– Rolul ei este destul de puțin important și asta pentru că în școală, educația estetică nu există, exceptând, bineînțeles, liceele de specialitate. Și când spun asta mă gândesc și la muzică, teatru, film, coregrafie. Cel mai mare impact în societate îl are publicitatea, care este, totuși, o artă, dar care la noi se întâmplă într-un mod absolut haotic.

– Care consideri că este condiția artistului în țara noastră?

– Deseori, statutul artiștilor este perceput greșit. Și asta în mare parte din vina lor, deoarece ei lasă impresia că sunt undeva într-un „turn de fildeș" unde crează, așteptând să fie recunoscuți. Din această cauză, marea majoritate a publicului spune că nu înțelege arta, ceea ce este în mare parte adevărat. Și acum revin la prima mea idee, repetând că, în școală, educația estetică este o „cenușăreasă", de vină fiind întreg sistemul educațional.

– Să vorbim despre dimensiunea materială a artistului...

– Este una destul de precară și asta nu mă miră, pentru că, așa cum spunea Joseph Beuys: „Viața artistică este strâns legată de viața socială". Deci, dimensiunea materială a artistului este un recul al tranziției.

– Așadar, care sunt șansele de supraviețuire ale tânărului artist?

– Nu sunt adeptul ideii potrivit căreia artistul trebuie să trăiască exclusiv din operele lui. Peste tot în lume, tinerii artiști au o activitate laterală creației, care se constituie într-o sursă de venit. Și acest lucru se întâmplă în țări unde grija pentru artă este una mult mai mare decât ceea ce se întâmplă la noi în țară.

A consemnat
ȘTEFAN TUDOSE

NOUTĂȚI PRIVIND EVALUAREA ȘI ACREDITAREA ÎNVĂȚĂMÂNTULUI PREUNIVERSITAR

În baza Legii 196 pentru aprobarea Ordonanței Guvernului nr. 87/1998 privind înființarea Comisiei de Evaluare și Acreditare a Învățământului Preuniversitar publicată în M.O. nr. 625/22.12.1999, la nivelul Inspectoratului școlar al Județului Arad se constituie comisia C.J.E.A.I.P.: Președinte: **Borza Vasile,** inspector școlar general adjunct I.S.J. Arad Membri: **Șorițeu Emilia**, inspector școlar - înv. preprimar I.S.J. Arad; **Iovin Ileana**, inspector școlar - înv. primar I.S.J. Arad; Mihăilescu Dumitru inspector școlar - înv. gimnazial I.S.J. Arad; **Silaschi Ivan,** inspector școlar - înv. profesional și de ucenici I.S.J. Arad;

Colaborator ai C.J.E.A.I.P., specialiști în domeniu: * Învățământ preprimar - * Lucușa Maria, inspector școlar I.S.J. Arad; ● Bondiș Florica, director Grădinița P.P. nr. 13 Arad; ● Mureșan Florica, director Grădinița P.P. nr. 6 Arad; ● Șerbănescu Monica, director Grădinița P.P. nr. 20 Arad; ● Tiba Florica, director Grădinița P.P. nr. 19 Arad;

■ **Învățământ primar - ●** Binchiciu Viorel, inspector școlar I.S.J. Arad; ● Benghia Ana, învățător Șc. cu cl. I-VIII nr. 12 Arad; ● Dolha Viorel, învățător Șc. cu cl. I-VIII nr. 15 Arad; ● Radu Gavril, învățător Șc. cu cl. I-VIII nr. 5 Arad; ● Salvețiu Liana, învățătoare Șc. cu cl. I-VIII nr. 22 Arad

■ **Învățământ gimnazial -** I Stan Ioan, inspector școlar I.S.J. Arad, prof. Fizică; ● Mureșan Ghoerghe, inspector școlar I.S.J. Arad, prof. Chimie; Tudoran Viorel, inspector școlar I.S.J. Arad, prof. Matematică; Vașloban Valentin, inspector școlar I.S.J. Arad, prof. Biologie; Voineagu Mihaela, inspector școlar I.S.J. Arad, prof. Lb. engleză

■ **Învățământ profesional și de ucenici -** I Knapek Corina, inspector școlar I.S.J. Arad, specialitatea construcții hidrotehnice; Isopescu Maria, director adjunct, Gr. Șc. Forestier Arad, specialitatea industrializarea lemnului; ● Crișan Teodor, director Gr. Șc. Ind. „M. Viteazul" Ineu, specialitatea automatizări și calculatoare; Nemeș Dorina, director adjunct, Gr. Șc. Ind. „A. Marienescu" Lipova, specialitatea electrotehnică; ● Băltărețu Monica, director adjunct Gr. Șc. Economic Arad, specialitatea științe economice.

Pentru nivelurile Liceal și Postliceal, evaluarea se va face de Comisia Națională de Evaluare și Acreditare a Învățământului Preuniversitar.

Depunerea dosarelor pentru obținerea autorizației de încredere pentru unitățile școlare particulare nou înființate se va face după cum urmează:

- până la 15 mai 2000 pentru unitățile școlare care funcționează începând cu 1 septembrie 1999;
- până la 1 august 2000 se va depune un dosar minimal pentru obținerea avizului provizoriu de funcționare pentru unitățile școlare nou înființate.

Școlile vor funcționa în baza avizului provizoriu timp de 6 luni, perioadă în care vor depune dosarul de autoevaluare pentru obținerea autorizației de încredere, împreună cu taxa aferentă. Dacă după expirarea perioadei de 6 luni, solicitantul nu a depus dosarul și taxa, școala nu mai poate funcționa și se situează în afara legii.

Grădinițele, școlile primare, gimnaziile, școlile profesionale și de ucenici vor depune dosarele la ISJ și vor fi preluate sub semnătură de președintele Comisiei județene.

CJEAIP va depune un exemplar al dosarului (copie) la CNEAIP însoțit de o adresă a ISJ care să confirme primirea dosarului.

Liceele și școlile postliceale vor depune dosarele la CNEAIP și un exemplar al dosarului (copie) la CJEAIP cu confirmarea de primire.

Cuantumul taxei va fi diferențiat pe niveluri de școlarizare și se va actualiza în funcție de salariul de referință.

La momentul actual taxele sunt:

* 5.950.000 lei - învățământ particular preșcolar și obligatoriu (primar și gimnazial); * 11.900.000 lei - învățământ profesional și de ucenici; * 14.736.000 lei - învățământ liceal și postliceal.

Evaluarea instituțiilor de învățământ preuniversitar se va face pe baza standardelor naționale de evaluare publicate în Monitorul Oficial nr. 79/23 februarie 2000.

LIRICA NOULUI VEAC

Cronica literară

Pe neobservate a trecut un veac de poezie românească. Lumea literară se va fi sesizat de aceasta sau nu. De acum înainte vorbim de poezia veacului douăzeci și unu. Poeții tineri care se afirmă azi în calitate de debutanți, de acesta țin, după ce amatorii de poezie au asistat la defilarea detașamentelor de șaptezeciști, optzeciști, nouăzeciști, ș.a.m.d.

Ca atare, tânărul poet arădean **Cătălin Lazurca**, debutant destul de recent la Editura Marineasa, va evolua în poezia românească a noului veac. Va evolua, deoarece volumul său de debut intitulat **Remix** întrunește zestrea genetică necesară unei bune evoluții. Nu numai că a iubit oglinda, această tindă răcoroasă a chipului cioplit, dar poetul este deja proprietarul câtorva existențe: „Și-s trăit/ de nouă vieți,/ și-s nouă patimi/ în mine stăpâne". Poftitor de „androgine", el surâde discret și inteligent atunci când se arată o dată în plus culpabil: „Și, ca să smintesc/ chiar pe serafimi,/ apa sâmbetei/ am schimbat-o-n vin". **(În genul neutru sau Decalogul lui Fellini).**

Dacă André Malraux anunța veacul în care ne aflăm ca pe unul religios sau deloc, iată că poetul Lazurca ni-l prefațează ca pe un secol ambigen, **genul neutru** fiind o constantă a titlurilor sale. Convins că „în orice andrei/ e îngropată andreea". **(În genul neutru II).**

Având în vedere că **a remixa** înseamnă a recombina, desigur în vederea producerii unei noi versiuni, ineditul acestei poezii nu șterge relația cu formele poetice mai vechi. De la „O, tu nici visezi, bătrâne!" din **Scrisoarea III** a lui Mihai Eminescu, poetul remixează **„O, țu nici visezi, domnițo!/** Câți în cale mi s-au pus:/ menestreli cu lunge plete,// din nord, lord/ cu ochi de fulger, 'nalt în oase, lat în spete// și, bețiv, un popă rus". Temperamentul vârstei este omniprezent: „Și mi s-au pus de-a curmezișul/ cadînele cu ochi ca șișul/ și cu sărut îmbătător/ precum hașișul."

Poetul este apt să recombine de la Hordou până la Muscel, în materie de prozodie, și o face cu plăcere. Convorbește elevat cu Ion Barbu, caută să-i surclaseze pe mai tinerii Emil Brumaru și Șerban Foarță. Este, în același timp, un intim al autoironiei. Există însă și întrebări indubitabile: „Unde este aproapele meu?/Cine este aproapele meu?" Simte adesea, literalmente, că se înăbușă sub „perna jilavă și grea" care este limba.

Cătălin Lazurca este un homo ludens în toată complexitatea termenului, un poet cu „repere culturale" sigure, după cum îl recomandă și criticul literar Cornel Ungureanu. În fine, un erou al timpului nostru, după cum singur se recomandă: „Înveliți-mă în cearceafuri albe și ude!/ (Căci, de la atâta inspirație, / mă încearcă o pneumonie)."

PETRU M. HAȘ

„ROMÂNUL S-A NĂSCUT CU CÂNTECUL PE BUZE...”

Profesorul Avram Constantin de la Liceul din Sebiș, este cunoscut ca istoric și publicist. A scris cartea despre idolul său preferat, **„Avram Iancu - măreția demnității"**, iar acum **„O istorie a românilor în cântece"**, a doua ediție.

– Zilele acestea a văzut lumina tiparului, la Editura Gutenberg, cartea „O istorie a românilor în cântece...". De ce ați reeditat-o?

– Într-adevăr, după ce am editat-o anul trecut la Fundația Culturală „I. Slavici", am reeditat-o. Pentru că s-a epuizat repede, fiindcă a fost un număr mic de exemplare.

– Mai cântă românul?

– Mai. Pentru că românul s-a născut nu numai poet, ci și cu cântecul pe buze... A cântat și cântă de bucurie și nu numai. Cum am scris și în carte: „Cântecul e rupt din soare! Este o inimă de vers / Flacără ce-n veci nu moare / Este-un veșnic univers."

– Prin ce se deosebește această ediție față de precedenta?

– În primul rând prin modificarea titlului din „Istoria românilor"... în „O istorie a românilor...". Și pentru că este o culegere, ea cuprinde și alte cântece, inclusiv legionare, cântate în epocă. Deci, adăugându-se noi cântece, este mai voluminoasă, la cca 250 pagini, la care, apoi, s-a adăugat o iconografie adecvată, ceea ce la prima ediție lipsește. Noua ediție este mai aerisită. Referitor la istoria României, existentă de peste 140 de ani (1859-azi), la capitolul Imnuri ale poporului român în timp, la fiecare perioadă istorică - fie că-i vorba de România, în vremea monarhiei (1866-1947), fie că-i vorba despre perioada republicii socialist-comuniste (1947-1989) sau perioada democratică (1989-azi) am venit cu comentarii.

– Apropo! Comentarii politice?

– Nu. Prin comentarii nu fac politică. Fiecare perioadă a avut și părți bune, și părți rele și eu nu am făcut decât să arăt care au fost acestea.

CONSTANTIN P. AVRAM
A ROMÂNILOR
ÎN CÂNTECE

– Ca profesor de istorie credeți că obiectul pe care îl predați se înțelege mai ușor prin cântecele sale?

– Absolut. Pentru că „istoria cântată" face apel nu atât la rațiune, cât la suflet. Să învățăm istoria neamului prin cântecele sale.

– Ce le-ați spune cititorilor dvs. înainte de a lua această carte?

– Că nu trebuie să lipsească din nici o bibliotecă, fiind apreciată ca o culegere inedită.

– Ce intenții editoriale aveți în legătură cu această carte?

– Bună și această întrebare. Am de gând să scot a treia ediție cu partitură.

– Succes!

VASILE FILIP

C. C. BANCA POPULARĂ FAMILIA
constituie depozite:
1 lună: 68% 3 luni: 74%
6 luni: 78% 12 luni: 85%
Relații suplimentare: str. Bușteni, nr. 5
Telefon: 057 / 235.982

S.C. MANITOBA TEX SRL
Angajează:
- bandzechist;
- muncitor prelucrare tricot (pe mașini de spanuit);
Condiții: - bărbat
- înălțime medie
- experiență în domeniu
- vârsta maximă 35 ani
Solicităm caracterizarea de la ultimul loc de muncă și oferim salar atractiv.
Telefon: 250505; Fax: 281322.
Adresa: Str. Ursului, nr. 21.
(1287686)

Ora de dirigenție

„ÎNVĂȚĂM, ȘI A DOUA ZI O LUĂM DE LA CAPĂT”...

Liceul German. Ora de dirigenție. Clasa a IX-a D. Dirigintă prof. Monica Lațcov. Elevii... să zicem reținuți, dar asta e valabil doar pentru câteva minute. (Eram noi de față, nu altceva). Însă, firescul, nu se lasă așteptat. Adolescenții au nevoie doar de cineva care, sincer, se interesează de viața lor, de speranțele lor, ce mai tura-vura, de EI! Din avalanșa răspunsurilor primite, prezentăm doar câteva. Întrebările se subînțeleg.

Școală. Cu excepția semestrelor, aproape nimic nu s-a schimbat din sistemul de învățământ. Profii' ne ascultă când vor ei, ne dau teze. Baza materială arată ca după un bombardament (cu reformă)! Pentru ce nu-i și la noi ca la americani (nu baza materială că asta nu o să fie până-i lumea) dar măcar unele concepții privind relația elev - profesor?

Viață. După ce terminăm, ce o să facem. Doar că naștem puii vii și îi hrănim cu lapte? Bani să-ți deschizi o firmă după ce terminăm școala nu poți împrumuta, că îți ia banca și casa din spate. E dezastru. În ceea ce spun politicienii nu credem? Soluția - să plecăm în Germania! Acolo cel puțin, chiar dacă muncești ai condiții mai bune de viață! Până atunci, ne trezim dimineața mergem la școală, mai ieșim în oraș, învățăm și a doua zi o luăm de la capăt, dar fără prea multă tragere de inimă!

* * *

Răspunsurile date de acești adolescenți de 14-15 ani, sunt cutremurătoare. Ele reprezintă realitatea așa cum este și nu distorsionată de discursurile bombastice ale diverșilor conducători „reformatori”!

Pentru a le deschide ochii spre lumea acesta nebună, nebună, nebună, diriginta lor îi obligă să gândească. Singuri și original, nu după clișee. Tocami de aceea la orele clasei a IX-a D temele abordate fără prejudecăți sunt legate de familie, școală, prieteni, de viața sexuală, de artă de... jungla de afară.

Finalul acestui articol l-am lăsat iubirii, sentiment care într-un fel sau altul face parte deja din viața acestor tineri. Rândurile de mai jos aparțin elevei Diana V. și sunt intitulate simplu: ȚIE...

ȚIE...

„Stau în pat și tac, și-mi înghit durerea, căci degeaba, nu e nimeni să mi-o aline. Tu ești acolo, iar eu aici, acolo... aici... două simple cuvinte, însă o distanță greu de parcurs. Visez la tine, visez cu tine... deși nu te cunosc, simt căldura ce-mi copleșește sufletul înghețat de atâta amar de vreme. Stau și mă uit la acești pereți albi, reci și înalți... acești pereți care mă despart de restul lumii, de tine, căci, în aceste momente, TU ești lumea mea. Te vreau, te doresc, te iubesc, dar mi-e teamă să te ating, să te sărut, căci pare totul atât de frumos, de efemer, încât mi-e frică să nu distrug acest vis. Dar totuși, cum aș putea să te iubesc fără să te ating? Sufiul mi-e din ce în ce mai greu, aș închide ochii, însă mi-aș derula în minte aceeași veche imagine... momentul în care ne vom întâlni... dacă ne vom întâlni. Flacăra lumânării începe să pâlpâie... mai puțin, și se stinge. Însă durerea mea nu se va stinge. Pasiunea mea, dragostea mea tăcută va rămâne pentru totdeauna, aici, în mine... și, poate într-o zi, îi voi da drumul, să iasă la iveală. TU, care ești undeva, acolo, sufletul meu preche, când oare te voi putea strânge în brațe, când oare îți voi putea mângâia creștetul capului, când oare te voi putea privi adânc în ochii tăi senini sau când te voi putea săruta, cu atâta pasiune, cum nu voi mai putea săruta pe nimeni altcineva toată viața... oare când? Azi,... mâine...? Cândva... Iar când va veni ziua aceea, voi reveni la viață... și voi încerca să te fac cel mai fericit om îndrăgostit de o nălucă! Nu simt... nu simt nimic... Oare tu mi-ai putea alunga această amărăciune din suflet și mi-ai putea dărui iubire, dragoste, viață... din nou... Se spune că fiecare om ucide ceea ce iubește. Doamne Dumnezeule, ce n-aș da să mă ucizi, dragostea mea!...

Afară plouă, la fel și-n sufletu-mi... cu picături de plumb viu. Eu... te iubesc.”

Acești tineri sunt viitorul nostru. Să avem grijă de ei.

NICOLAE OPREAN
SORIN GHILEA

ARĂDENII, ALTFEL DECÂT ÎI ȘTIM

- un sondaj șugubăț pentru voi, cei care ne citiți -

Întotdeauna, nudul femeii a avut asupra bărbatului o fascinație aparte. Fie că recunoaștem, fie că nu, deseori ni se întâmplă ca imaginația să ne-o ia înainte și să ne gândim cam cum ar arăta în această ipostază vedete de televiziune, personalități ale lumii artistice sau chiar cunoștințele sau vecinele noastre. Secția tineret al cotidianului „Adevărul” a trecut barierele acestui tabu și a făcut un sondaj de opinie cu o întrebare puțin cam incomodă pentru unii subiecți sau incitantă pentru alții, anume: **„Ce personalitate ați dori să pozeze pentru revista „Playboy”?**

Așadar, haideți să descoperim împreună răspunsurile concitadinilor noștri.

GUSTURILE PERSONALITĂȚILOR

Într-o primă tranșă de răspunsuri veți recunoaște câteva dintre personalitățile urbei noastre, care au avut curajul să răspundă la întrebarea noastră:

ȘTEFAN TABUIA, ziarist: „Nu prea mai am eu gânduri de acest gen. Dar dacă ar fi să aleg pe cineva care să apară goală în paginile revistei „Playboy”, aceea ar fi, cu siguranță, **Zoe Petre**”.

VALENTIN PAUL NEAMȚ, primar al municipiului Arad: „Ooo, cu întrebarea asta m-ați surprins. Cred că mi-ar plăcea s-o văd în Playboy pe **Mariana Stoica.** Parlamentara care susține Legea cu casele acelea speciale, știți dumneavoastră care…”

HORIA IACOB, realizator Radio Arad: „Cel mai mult mă incită **Agnes Kiss,** prezentatoarea „Observatorului” de la ora 11 de pe Antena 1”.

TITUS GHIORGHIOF, deputat, președintele PNL Arad: „Sincer să fiu, până acum nici un alt ziarist nu mi-a pus așa o întrebare … numai puțin … Dacă m-aș reîntoarce în anii tinereții, mi-ar plăcea s-o văd pe **Ana Blandiana,** dar acum aș opta totuși pentru **Loredana Groza**”.

IOAN IERCAN, ziarist: „O, dacă asta-i întrebarea pe care vreți să mi-o puneți, aș prefera-o pe Adriana Murariu de la știrile PRO TV.”

FLORIN COVALCIUC, actor: „Ar fi destul de interesant s-o văd pe Mihaela Rădulescu goală în Playboy ... sau în altă revistă.”

... ȘI OAMENII SIMPLI

Dacă ne mutăm în stradă, aici preferințele se mută, normal, în zona politică.

Carmen Duga (43 ani) - „Nu prea mă pricep la asta, dar cred că aș prefera să-i văd pe prefectul Aradului, **Gheorghe Neamțiu,** și pe directorul Zonei libere, **Adrian Nițu.**”

Andrei Cornescu (32 ani) - „Mi-e teamă că în Arad nu sunt personalități care să merite să se dezbrace în Playboy. Și totuși, cred că ar fi bine să o vedem pe **Adela Cristea** la ora adevărului.”

Nicolae Ardelean (46 ani) - „Pe toți! De la primar până la prefect. Că tot se vorbește de transparență”…

Violeta Igna (18 ani) - „Aș vrea să-i văd în Playboy pe toți cei care ne-au făcut viața atât de amară. De la președintele țării în jos”…

Cu acest sondaj nu pretindem că am fi acoperit întreaga plajă a preferințelor concitadinilor noștri. Pe unii politicieni chestionați i-a apucat brusc pudoarea electorală și au refuzat să răspundă, iar majoritatea simplilor cetățeni s-au blocat auzind întrebarea. Oricum, în ideea că am reușit să descrețim oareșce frunți, credem că a meritat.

ȘTEFAN TUDOSE
SORIN GHILEA

Duminică PRESELECȚIE PENTRU „MISS BANAT”

Ne-am obișnuit deja ca la începutul fiecărui an să se organizeze preselecție pentru binecunoscutul concurs de frumusețe Miss Banat. Sub bagheta producătorului Daniela Gorovei, duminică începând cu orele 19,00, la discoteca Corleone, se va desfășura preselecția pentru o nouă ediție Miss Banat. Condițiile de participare sunt: 1,70 înălțime, peste 15 ani, aspect fizic plăcut și costum de baie. Toate doritoarele se pot prezenta duminică, la discoteca Corleone, după orele 18,00.

S. G.

Tineri care au reușit

PENTRU TINU VEREȘEZAN MUZICA E UN MOD DE VIAȚĂ

Tinu Vereșezan s-a născut în Lipova, în urmă cu 24 de ani. A absolvit liceul Teoretic Atanasiu Marienescu (Lipova), actualmente student la Colegiul Pedagogic „V. Goldiș”. Este cel mai cunoscut interpret de muzică populară din tânăra generație.

– De când ai descoperit că muzica poate reprezenta pentru tine o profesie și nu numai o pasiune.

– Am început să cânt la pian de la o vârstă fragedă, am cântat 3 ani de zile ca și clăpar în orchestra „Ionaș”. Simțind că pot să și cânt, câștigând fani în spectacolele la care participam și la îndemnul colegului și prietenului meu Florin Florea Ionaș, am început cariera de solist.

– În scurt timp ai devenit cel mai cunoscut solist arăden de muzică populară. Ce crezi că te-a avantajat la succesul pe care îl ai?

– Evident că orele de pian mi-au fost de un real folos, colaborarea cu cel care m-a îndemnat Florin Florea Ionaș, repertoriul spre care m-am îndreptate și patronul Studioului

„Audio Star”, **Cornel Lucaci**, omul care a crezut tot timpul în valoarea mea. Așa am reușit să-mi fac un stil de interpretare propriu, original, un stil care am constatat cu mare plăcere că prinde foarte mult la public.

– Pentru că ai studiat pianul, spune-mi dacă nu te-ai gândit să interpretezi și altfel de muzică?

– La mine muzica nu este o simplă întâmplare. Eu nu sunt lăutar de ocazie și nici nu folosesc fenomenul muzical neapărat ca pe un hobby. Eu am studiat muzica drept pentru care cânt la orice oră muzică ușoară, muzică de petrecere și muzică populară.

– Interesant pentru cititori ar fi să știe, ce preocupări ai în timpul liber?

– Nu am timp liber prea mult. Pe lângă facultate continui să studiez muzica, să-mi îmbogățesc repertoriul și să compun alte piese în stilul pe care l-am abordat și m-a consacrat.

– Ai lansat deja un prim album, sub titlul „Să fii om îi lucru mare“. Asta se întâmpla în anul 1999. Albumul a avut un mare succes la public - din câte ne spunea Cornel Lucaci - patronul Audio Star - a bătut multe recorduri - spune-mi însă pe când un viitor album?

– Actualmente lucrăm la un nou album, aici admiratorii muzicii pe care o interpretez vor găsi piese noi cu mare priză la public. Sincer, eu sunt sigur că acest nou album care va fi lansat cam în două luni se va ridica la nivelul tututor așteptărilor.

– Pentru că tinerii cititori ai acestei pagini se regăsesc în sălile de spectacol la concertele pe care le susții, ce ai dori să transmiți în final celor care citesc ziarul „Adevărul“?

– Cititorilor ziarului „Adevărul”- cel mai serios cotidian local din România - le transmit atât din partea mea cât și a formației cu care cânt o singură frază: vă iubesc, vă respect și nu vă voi dezamăgi!

A consemnat
SORIN GHILEA
Foto: AL. MARIANUȚ

CONCURS

CEL MAI BUN PRIETEN AL TĂU

Hy-Ration

ÎNTREBARE: *Care animal este considerat cel mai bun prieten al omului ?*

Cele trei mari premii sunt oferite de **SC Speed Partner Nădlac** (telefon 094-631008 și fax 057/ 473665).

Eagle Pack

Cel mai bun prieten al tău se va simți bine alături de noi! Trimiteți răspunsurile pe adresa: B-dul Revoluției nr. 81, Adevărul - Tineret, pentru **„Cel mai bun prieten al tău!“**.

Răspuns: ________________
Nume: ________________
Prenume: ________________
Adresă: ________________
Telefon: ________________

ECHIPĂ TÂNĂRĂ DE MANAGERI ÎN ASCENSIUNE RAPIDĂ, CAUTĂ PROFESIONIȘTI

CONTABIL

Studii superioare de contabilitate, cunoștințe operare PC, dorință de perfecționare, deschidere spre nou, seriozitate, onestitate, ambiție, profesionalism. Vârsta maximă 30 ani.

REPREZENTANT TEHNIC COMERCIAL
pentru mobilier de birou

Studii superioare, cunoștințe de desen tehnic și operare PC, seriozitate, abilități de comunicare, empatie, imaginație. Vârsta maximă 30 ani.

Persoanele trebuie să dezvolte și să întrețină relații comerciale cu clienții locali și să caute permanent noi oportunități de afaceri.

OFERTE: Posibilități de lucru la înalte standarde de calitate, avansare rapidă, salarii atractive și bonificații periodice, siguranța unui loc de muncă stabil.

Trimiteți în scris până la data de 27.03.2000 un Curriculum Vitae (cu număr de telefon pentru contact) și o fotografie recentă la adresa: B-dul Iuliu Maniu 1-3, Complex Podgoria, et. I. Tel. 270930.

(1287685)

Inedit! CONCURS DE CULTURĂ GENERALĂ

Ziarul **„Adevărul“**, în colaborare cu **Editura Niculescu** vă provoacă la un concurs de cultură generală. Răspunzând la întrebările noastre veți putea intra în posesia premiilor oferite de editura **„Niculescu“**, premii ce constau în pachete cu cărți, ultimele apariții ale editurii sus amintite.

Completați talonul de mai jos, răspundeți corect la întrebare și trimiteți talonul împreună cu răspunsul pe adresa redacției Adevărul, B-dul Revoluției nr. 81, pentru concursul de cultură generală.

Întrebare: *Cine este autorul poeziei „Plumb”?*

Talon

Nume ________ Prenume ________
Adresa ________________
Vârsta ___
Profesie ________ Telefon ________

ARADUL ARE, DIN NOU, CAMPIONI NAȚIONALI LA TENISUL DE MASĂ

Acum câteva zile, o realizare deosebită a venit să confirme valoarea și tradiția școlii arădene de tenis de masă. Jucătorii CSM Conar au intrat în posesia a nu mai puțin de șapte medalii, la Campionatele Naționale Individuale organizate la Zalău. Cea mai strălucitoare a aparținut cuplului Georgeta Cojocaru Olaru - Cristian Tămaș (aur), celelalte purtând semnătura sportivilor Lucia Bălaș, Valentin Dobai și Walter Berg. Pentru a intra în miezul problemei, le-am solicitat performerilor arădeni declarații pe marginea acestei întreceri.

Georgeta Cojocaru Olaru: „Competiția a fost destul de dificilă, în special finala probei de dublu mixt. Din păcate, la individual am evoluat slab. Mă așteptam la rezultate superioare. Sâmbătă voi juca un meci împotriva echipei a doua de la Statistika, în campionatul Ungariei, după care va urma play-off-ul. Momentan formația mea de club este pe locul I în clasament, fără înfrângere, însă la turneul final situația se poate complica, căci vom da piept cu Statistika I, Postas și B. S. E. Rămâne de văzut ce voi face în vară, la terminarea contractului. Mă gândesc să am un copil, caz în care voi întrerupe activitatea competițională. În rest, aștept banii cuveniți din partea conducerii clubului!"

Cristian Tămaș: „Nu a fost ușor. Am ratat la dublu băieți și la simplu, deci puteam mai mult. Oricum, sunt bucuros de aurul obținut, fiind primul meu titlu la seniori. Vreau să demonstrez că rezultatul nu a fost o întâmplare, la puternicul TOP 12 din luna aprilie, de la Constanța. Mă simt bine la Arad. După anii de formare de la C. S. M. Bistrița, sub „bagheta" antrenorului Gheorghe Bozga și perioada petrecută în Germania, la Bayreuth, am fost inclus în lotul lărgit de seniori. Voi reprezenta România la un turneu internațional desfășurat în Turcia. Vreau să mulțumesc celor ce se află în spatele acestei medalii - antrenorul Dobai, președintele Roman și managerul Weber." (n. r. - în plus, clubul a fost sponsorizat de Petrom și Indagrara).

Foto: ONORIU FELEA

Valentin Dobai: „Rezultatele sunt mai mult decât mulțumitoare. Personal, cred că am reușit o evoluție foarte bună. Este prima mea medalie națională în proba de simplu, de la seniori, după cele de la dublu și din proba pe echipe. Consider că pot fi dat ca exemplu, la vârsta mea, colegilor mai tineri. A trebuit să fug de la o masă la alta, să joc meciuri multe, să dau indicații, prin aplicarea, în premieră la noi, a time-out-ului. Mizăm pe o premiere corespunzătoare."

Lucia Bălaș: „Anul trecut am luat argintul la „naționalele" de junioare. Întrucât mi-a rămas încă un an de juniorat, nu pot fi decât bucuroasă pentru performanțele de la senioare. Întâlnirile au fost dificile. Sper să devin campioană la „naționalele" de junioare, să „prind" o medalie la C. E. din Cehia și să promovăm în Superliga feminină pe echipe."

Walter Berg: „A fost bine. Ne-am completat cu Lucia și am izbutit să obținem un nesperat loc pe podium. Am trecut de cuplul Alexandru Gheorghe - Natalia Voiculescu, favoriți și campioni en titre. La dublu masculin, unde eu și Ștefan Dumitru eram excelent cotați, totuși am fost eliminați."

A consemnat
ADRIAN HĂRȚĂU

În memoria celui care a fost

NICOLAE DUMITRESCU

Astăzi, 16 martie 2000, se împlinește un an de la trecerea în neființă a celui care a fost NICOLAE DUMITRESCU, mare jucător de fotbal, maestru emerit al sportului și antrenor emerit, membru de onoare al Consiliului Federației Române de Fotbal, omul pe care mult regretatul Ioan Chirilă l-a numit „Profesionistul pur sânge".

A plecat dintre noi fără să spună nici un cuvânt, dar a lăsat în urma lui un palmares greu de egalat al echipei de fotbal „UTA", intrând în cartea de aur a orașului atât ca jucător cât și ca antrenor. Împreună cu Ioan Reinhardt au format cel mai renumit cuplu de antrenori pe care l-a avut „UTA" în întreaga sa istorie.

A câștigat cu „UTA" de 6 ori titlul de campioană națională a României în 1947, 1948, 1950, 1954, 1969, 1970 și de 2 ori Cupa României în anii 1948 și 1953.

A participat de 2 ori în Cupa Campionilor Europeni, eliminând în anul 1970 echipa de fotbal Feyenoord Rotterdam care cu puțin timp în urmă a câștigat titlul de campioană a lumii.

A participat în Cupa UEFA eliminând echipele Austria Salzburg, G.K.S. Zaglebie Walbrzych și Vitoria Setubal.

Aceste rezultate vor rămâne neșterse în inimile tuturor arădenilor, fani ai echipei de fotbal „UTA".

În timpul vieții a avut două mari dorințe pe care mi le-a mărturisit personal și pe care nu le-a mai putut vedea împlinite: „UTA" în Divizia „A" și în nepoțelul Andrei Grecu, de care s-a ocupat în mod special, să vadă fotbalistul care să ducă mai departe tradiția echipei „UTA".

Un pios omagiu din partea tuturor celor care știu ce înseamnă „UTA".

Dumnezeu să-l odihnească în pace.

FOSTUL PREȘEDINTE
AL CLUBULUI „UTA"
MIHAI FLOREA

Baschet

MARJANOVIC AR PUTEA FI SUSPENDAT

Întrunită ieri, Comisia de Disciplină a Federației Române de Baschet a analizat incidentele de la finele partidei de baschet masculin dintre B. C. West Petrom Arad și Soced București. După vizionarea casetei video, s-a propus suspendarea jucătorilor Marjanovic (West Petrom) și Iheadindu (Soced), pentru câte două meciuri, acordându-se un avertisment componenților loturilor, precum și o amendă de 5 milioane lei, grupării noastre. O hotărâre definitivă va fi luată astăzi, de Biroul Executiv.

În ceea ce privește confruntarea din semifinale cu Petrom Sibiu, echipa arădeană va efectua deplasarea spre orașul de sub Cibin astăzi, cu autocarul, la orele prânzului. „Petroliștii" vor fi cazați la hotelul „Parc" din localitate. Primul meci are loc vineri, cu începere de la ora 17,00 și va fi arbitrat de cuplul Costel Dumitrache (București) - Doru Vinași (Cluj). Pentru jocul al doilea de sâmbătă dimineața, este desemnată brigada Stelian Bănică (București)-Ioan Georgiu (Cluj). Observatorul federal al întâlnirilor va fi secretarul general al forului de specialitate, Mircea Câmpeanu.

ADRIAN HĂRȚĂU

VÂLCENII UMBLĂ CU „CIOARA VOPSITĂ"

Conferință de presă la F.C. UTA

Ieri, imediat după ora 14,00, a fost - din nou - Conferință de presă la UTA. Au participat, purtătorul de cuvânt al clubului, Ioan Kocsis Josan, consultantul Luigi Piedimonte și - în premieră - antrenorul principal, Antonio Antonucci. Cel mai mult a vorbit Piedimonte. Printre altele, el a spus: „Gandolfi și Salami au recunoscut - imediat după meciul cu Gaz Metan - că toți purtăm o vină pentru starea actuală de la UTA, prima măsură fiind înlocuirea antrenorului Rubinacci; F.C. Național a comis un furt când l-a dus pe Mariș la București, pretextând că îl dorește în lotul antrenat de Mihai Stoichiță. S-a dovedit că totul e un bluf, mai ales că nu UTA a cerut transferul, ci formația „bancară"; Clubul e pe cale să ofere echipei un teren de antrenament, un mini-hotel și încă un medic, acesta fiind însărcinat să urmărească și calitățile bucale ale jucătorilor; Conducătorii știu că suporterii sunt nemulțumiți, dar stau liniștiți pentru a lucra bine în continuare. UTA trebuie să devină o societate organizată și puternică. Italienii vor că în momentul în care pleacă să lase ceva bun în urmă; Antonucci nu îi va putea folosi în meciul cu Flacăra Vâlcea pe Mărginean, Huțan, Fritea, Ianu și Demian, care au fost convocați la lotul național UEFA 2001. Almășan este deocamdată accidentat, Bogoșel și Ciba sunt incerți, iar Diaconescu mai are de ispășit o etapă de suspendare; Declarațiile apărute în presă, vizavi de faptul că Flacăra Vâlcea ar veni la Arad cu echipa a doua, pentru a-și păstra primul unsprezece pentru jocul cu Gaz Metan, de peste o săptămână, e doar praf în ochi, vâlcenii făcând glume cu cei de la UTA, care nu sunt nici măcar sărate. Totul e pentru ca fotbaliștii noștri să nu se concentreze asupra partidei."

Antonucci a mai cerut răgaz pentru a cunoaște echipa, campionatul și limba română, în acest sens fiind deja angajată o profesoară ... Tehnicianul UTA-ei a zis că va păstra permanent legătura cu noul tehnician al juniorilor - Dan Mănăilă - iar prima echipă a găsit-o dispusă la efort și la respectarea indicațiilor primite de la el.

În final, Ioan Kocsis Josan a cerut - din nou - ajutorul Consiliului Local Arad, a Prefecturii Arad și a FPS-ului, pentru trecerea stadionului UTA în patrimoniul clubului. Ajutor și înțelegere a cerut și din partea publicului, care a fost - iarăși - dezamăgit. Totuși, schimbarea antrenorului înseamnă un nou început, Antonucci având patru luni la dispoziție pentru a face din UTA o echipă competitivă, care în campionatul următor să atace decisiv promovarea.

În rest, nimic deosebit. Poate, prea multă vorbărie și nimic concret ...

LEO SFÂRA

O parte din arbitrii Diviziei C s-au reunit la Arad

Ieri, la restaurantul Hotelului „Central" din Arad, a avut loc consfătuirea arbitrilor divizionari C din județele Arad, Caraș-Severin, Hunedoara și Timiș. Din partea Comisiei Centrale a Arbitrilor din cadrul F. R. F. au fost prezenți în orașul nostru observatorii de meci Zoltan Erdei, Ioan Bonini și Radu Petrescu.

Pentru început a luat cuvântul dl. Ioan Bonini, care a făcut o succintă analiză a turului Diviziei C, ediția 1999-2000, punctând unele sancțiuni pentru „fluierașii" ce au călcat „pe bec" în prima parte a campionatului. S-a trecut apoi la dezbaterea diferitelor poziții de off-said cu ajutorul retroproiectorului, pentru ca imaginile video să pună pe tapet tema loviturilor libere și cea a advertismentelor. În finalul ședinței s-a făcut testarea teoretică a cavalerilor fluierului, după care stadionul „Gloria" a fost gazda „mult-așteptatelor" teste fizice. Ziua dedicată arbitrajului divizionar C din partea de vest a țării s-a încheiat cu tradiționala masă festivă, organizată de A. J. F. Arad. Pentru județul nostru au dus greul: Emil Arsa, Adrian Apătean, Marius Axente, Victor Ciurescu, Emil Cristea, Nicolae Dehelean, Doru Herțeg, Silviu Mocanu, Dan Ologeanu jr., Sebastian Pantiș, Valentin Sabău, Claudiu Tripa, Paul Zau - toți arbitri divizionari C.

CĂLIN MNERIE

Fotbal

„U" ARAD - ÎN PERICOL DE DESFIINȚARE

În data de 13 martie a.c. Biroul Executiv al Senatului Universității de Vest „Vasile Goldiș" Arad, a analizat activitatea de performanță al C.S. Universitatea Arad.

Rectorul Universității, prof. univ. dr. Aurel Ardelean care este și președintele onorific al C.S. Universitatea, a apreciat rezultatele foarte bune obținute la disciplinele sportive: atletism: (Bențe), gimnastică, (Covaci), aerobic (Anghel), judo (Telechi), tenis (Bădescu, Dobai), lupte (Oszda), haltere (Jigău), canotaj (Ciorogar), Baboș), înot (Coroș, Ardelean), baschet fete-băieți, (Mandache, Sandu, Matei, Drăguș, Dehelean, Ifrim, Veres), handbal fete-băieți (Roman, Dobra, Ștefan, Tecar, Dima, Pera), polo (Ionescu, Cosma, Strifler, Zamă, Tomescu, Gepian).

S-a apreciat ca necorespunzătoare evoluția în retur a echipei de fotbal Universitatea Arad, ce activează în divizia C. În prezența jucătorilor, antrenorilor și a secției de fotbal, Biroul Executiv al Senatului a dat un ultim avertisment tuturor celor menționați mai sus, în vederea unei pregătiri de performanță. Dacă rezultatele în următoarele 4 etape nu vor confirma un salt valoric în clasament, Biroul Executiv al Senatului va retrage echipa din campionat.

BIROUL DE PRESĂ AL
UNIVERSITĂȚII DE VEST
„VASILE GOLDIȘ" ARAD

EXCURSIE GRATUITĂ LA SIBIU

Suporterii care doresc să însoțească echipa B. C. West Petrom la meciurile de baschet masculin din semifinalele de la Sibiu, o pot face gratuit. Plecarea va avea loc vineri, la ora 10, cu autocarul, întâlnirea fiind programată la Podgoria. Se asigură cazarea de vineri spre sâmbătă, la Sibiu. Înscrieri la tel. 272605, după ora 20.

JUNIORII III INTRĂ ÎN SCENĂ

Sala Sporturilor „Victoria" din orașul nostru găzduiește, astăzi și mâine, Campionatul Național de tenis de masă rezervat juniorilor III (etapa finală). Competiția se desfășoară între orele 9-13 și 15-20, C. S. M. Conar Arad fiind reprezentat atât în întrecerea feminină, cât și în cea masculină. Vom reveni.

A. H.

ATENȚIE AGRICULTORI!

SC PRODAGRO BIAN SRL ARAD

ACHIZIȚIONEAZĂ

la depozitul firmei din Aradul Nou,
str. Bicaz nr. 6
(în spate la fabrica PEPSI COLA, PRIGAT):

- PORUMB BOABE - preț 1.500 lei/kg
- PORUMB ȘTIULEȚI - preț 1.100 lei/kg

Plata se face PE LOC în bani sau prin compensare cu erbicide, semințe, îngrășăminte chimice (azot, complexe).

VĂ AȘTEPTĂM ZILNIC ÎNTRE ORELE 8,00-18,00!

TELEFON: 057-288.306.

(1287352)

S.C. „AMIX“ S.R.L. ARAD

Vinde: Furaje combinate și concentrate pentru **pui, găini ouătoare, curci, rațe, prepelițe, purcei, porci, viței etc.**

La preț de producător

Garantăm calitatea!

Cumpără: Cereale, floarea-soarelui, soia etc.

Informații Arad (Zona Bou Roșu) str. Mucius Scaevola nr. 9- 11;

Telefon/fax: 057 - 280667. (4508733)

MaSe

S.C. Management Service S.R.L.

2900 Arad, str. Andrei Șaguna nr. 58
Tel: 057/ 251311
Mobil: 092 779248

Vinde la cele mai mici prețuri materiale pentru instalații electric

- *conductoare și cabluri electrice*
- *aparataj de comutație*
- *aparataj industrial*
- *tablouri electrice*
- *corpuri de iluminat*
- *surse de iluminat*
- *tuburi PVC rigide și flexibile*

(1287604)

DÉLCSOKI

Dulciuri, produse alimentare, produse chimicale

Oferim sub prețul de En-gros:

produse **La Festa**
cacao **Brumi**
produse **Mogyi**
Răcoritoare
Detergenți
Produse pentru limpezit
Alte produse **alimentare** și **chimicale**

Așteptăm ofertele D-voastră de colaborare!

Dispunem de posibilități de parcare deosebite și acces ușor.

Adresă: Békéscsaba, Ipari út. 5.
(după JéééC+C)
Dechis: luni - vineri ora 8 - 16
Sâmbătă după necesitate

DÉLCSOKI

(4508928)

PROD AGRO BIAN

ATENȚIE AGRICULTORI!

O recoltă mare și de calitate puteți obține numai dacă realizați o tehnologie de înalt nivel.

Pentru aceasta **S.C. PRODAGRO BIAN S.R.L.** ARAD, str. Bicaz nr. 6, vă pune la dispoziție cele mai performante semințe, produse fitosanitare și îngrășăminte la un preț accesibil.

- **semințe porumb, floarea-soarelui, soia** - hibrizi PIONEER (HELGA, CLARICA, RAISSA, EVELINA, MARISTA, STIRA, VASILICA, PURA, COLOMBA, FLORENCIA, CORIL BERIL, NIBIL, LUCIL, NIKIR)
- **erbicide pentru toate culturile de câmp și legume** (GUARDIAN, HARNESS, ROUNDUP, FRONTIER, MERLIN MIX, BUCTRIL, ICEDIN, S.D.M.A., ONEZIN, STOMP, AFALON, SENCOR, PROMETREX, TRIFLUREX etc.)
- **substanțe de tratat solul, semințele și în vegetație**, pentru răsadnițe, sere, solarii, câmp (PREVICUR, CAPTADIN, SINORATOX, CARBETOX, MERPAN, FOLPAN, ALIETTE, ROVRAL, DITHANE, CURZATE, RIDOMIL, PIATRA VÂNĂTĂ, TURDA CUPRAL, POLYRAM, PATAFOL, SINTOGRILL, LINDANE VITAVAX etc.)
- **semințe de legume la plicuri**
- **îngrășăminte chimice:** complexe, azotat.
- **furaje concentrate**
- **tratament de iarnă la pomi** (US 1, POLISULFURA DE BARIU)

FOARTE IMPORTANT!

Plata se poate face în bani, produse agricole (porumb, grâu, orz, orzoaică, soia etc.) și cupoane.

Produsele pot fi cumpărate de la depozitul din Aradul Nou, str. Bicaz nr. 6 (în spatele Fabricii Pepsi-Cola-Prigat) sau de la magazinele firmei din: Pecica, Nădlac, Aradul Nou, Lipova, Chișineu Criș, Șiria, Ineu, Beliu, Sebiș, Gurahonț, Salonta.

(1287263)

Informații la telefon 057/288-306

DACIA

- Dealer autorizat al UZINEI DACIA PITEȘTI
- Service autorizat de Registrul Auto Român

S.C. AUTOSERVICE CÂMPUL LINIȘTII S.R.L.

Arad. Str. Câmpul Liniștii Nr. 1
(vizavi de Vama de interior Arad)

Telefoane: 212.995; 212959; 092-826559

Numai în perioada 28.02-21.03 martie pentru fiecare autoturism cumpărat primiți cadou 400 litri benzină

VÂNZĂRI ÎN RATE

MONTĂM SUPRASTRUCTURI

(1287344)

SUNĂ ACUM
NEW-HOT
...tu ești partenerul meu...
891.666
GRATUIT 20 sec.
Tarif: 7.700 Lei / 30 sec.

SEX - PHONE
Punem-o! Acum!!!
GRATIS 20" - 7450 lei / 30"
891.393
DOAR PENTRU ADULTI

891.001
ador SEXUL TOTAL
NOU
SPECIAL
Gratuit 20 sec.
Tarif: 7.700 lei / 30 sec.

891 888
GRATIS 20" - 7500 lei / 30"
SEX
ABSOLUT NOU
BIZAR

SUNĂ ACUM
NOU în ARAD
plăceri interzise
891.300
GRATUIT 20 sec.
Tarif: 7.650 Lei / 30 sec.

100% HARD SEX
GRATIS 20" - 7550 lei / 30"
Fă-o cu mine!
SEX PLANET
89.18.18
INTERZIS MINORILOR

IMPORTATOR ȘI DISTRIBUITOR DE PRODUSE FARMACEUTICE

Angajează:

REPREZENTANT MEDICAL PENTRU JUDEȚUL ARAD.

Condiții:
- medic sau farmacist
- vârsta maximă 35 ani
- posesor al permisului de conducere cat. B.
- cunoscător al limbii engleze.

C.V.-ul se trimite prin fax la nr. 069-214459 până la data de 24 martie 2000.

(2967158)

---

europe online network partner

elcomSky® Nou!

Internet via the Sky

www.elcomSky.ro
www.europeonline.ro

INTERNET direct prin SATELIT!

Trafic nelimitat la numai 15 USD/lună !
Viteza de receptie 400 kbs - 2 Mbs !
Ideal pentru firme, institutii si acasă !
Căutăm distribuitori !

Elcom International SA, Email: info@elcomSky.ro
Info: 063-232244, 094-196819 Vânzări: 063-232244

S.C. ARBEMA S.A. ARAD

Str. Calea Aurel Vlaicu nr. 270/272

SCOATE LA VÂNZARE URMĂTOARELE AUTOVEHICULE ȘI UTILAJE

1. Autoutilitară Roman 10215 F. 8 tone an.fabric. 1992
2. Autoizotermă Roman 10215 F. 8 tone an. fabric. 1991
3. Automobil mixt ARO 10 5 persoane an. fabric. 1996
4. Motostivuitor U.M.T. 1,5 tone an. fabric. 1986

Menționăm că cele precizate mai sus sunt în stare bună de funcționare. Autovehiculele și utilajele pot fi văzute la sediul firmei zilnic de luni până vineri între orele 14,00 - 15,00, începând cu data de 07.03.2000. Persoana de contact Haidamac Ioan.

Tel: 094 394597 sau 272850.

(4508922)

AECTRA

PUNCT OCHIT - PUNCT LOVIT

GRANSTAR®

ȚINTEȘTE DOAR BURUIENILE

Aveți culturi de GRÂU și ORZ?

GRANSTAR®

EFICACITATE MAXIMĂ

Erbicidul cel mai eficient în combaterea buruienilor problemă din culturile de grâu și orz (pălămida, neghina, mușețelul, etc.)

- Selectiv, spectru larg de buruieni;
- Perioadă largă de aplicare, până la faza de burduf;
- Fără restricții pentru culturile în rotație;
- Doză redusă la ha.

Țintiți succesul, comandați erbicidul **GRANSTAR®**

AECTRA AGROCHEMICALS

Sediul central: Tel.: (01) 312.27.89. Reprezentant local: Gheorghe Benea: 094.657.710

CREȘTE ȘI OCROTEȘTE

GRANSTAR® este marcă înregistrată DUPONT.

AECTRA
Agrochemicals

GRATUIT BONURI PENTRU 400 LITRI BENZINĂ

SOCIETATEA COMERCIALĂ **IATSA ARAD** S.A.

DAEWOO
AUTOMOBILE ROMÂNIA

Telefon 950

DEALER DAEWOO

NOU !

SISTEM DE RATE în 4 ANI

și **LEASING** Pe o perioadă de **3 ANI**

NOU

● CIELO EURO II
10 CP MAI MULT
O MAȘINĂ PENTRU FAMILIA TA!
● TICO EURO II

Sisteme leasing pe o perioadă de 3 ani

2900 ARAD - ROMÂNIA Str. Ștefan cel Mare nr. 2-4
Tel/Fax: 057-287366; 950

ROLAND PLUS

VINDE:

USI BLINDATE
3800000 LEI/BUC.
(TVA inclus)

GRESIE
FAIANTA
IMPORT SPANIA
PARCHET

STR. ANDREI SAGUNA NR. 38
TEL. 057/287 323

LINFLEUR ROM

S.C. LINFLEUR ROM S.R.L.
ORGANIZEAZĂ

începând cu data de 20.03.2000 preselecție pentru ocuparea postului de

SECRETARĂ-DACTILOGRAFĂ.

CONDIȚII MINIME:

▼ cunoașterea limbii italiene - scris și vorbit; ▼ cunoștințe operare calculator (Word, Excel); ▼ vârsta maximă 35 ani. C.V. se va depune, începând cu data de 09.03.2000, la sediul societății din Calea Lipovei, nr. 187.

Informații suplimentare zilnic 9,00-15,00. tel. 219822 și 219820.

(4508927)

S.C. COMAGRO VEST S.A.

și

OFICIUL JUDEȚEAN DE CONSULTANȚĂ AGRICOLĂ

Organizează vineri, 17.03.2000, ora 10, seminarul cu tema:

" TEHNOLOGII NOI ȘI MODALITĂȚI DE FINANȚARE ÎN AGRICULTURĂ "

Va fi prezentată oferta de semințe, îngrășăminte lichide și utilaje a firmei IKR- UNGARIA

Loc de desfășurare : CONSILIUL JUDEȚEAN ARAD, sala 33
INFORMAȚII la tel: 255 270, 270 790

BIROTICĂ

Leximis® Splaiul Gen. Gh. Magheru Bl. 329B (Micalaca)
Tel./Fax: 057/270111; 270100, Arad

CASE DE MARCAT CU MEMORIE FISCALĂ

Sapel

OMOLOGATE DE MINISTERUL FINANȚELOR

S.C. BELSIRIM S.A.

specializată în transporturi rutiere, speciale, de carieră, cu un parc auto propriu de peste 100 mijloace auto, cu un colectiv de aproape 200 de angajați, într-un climat de muncă stabil,

Angajează:

■ DIRECTOR ECONOMIC

cu o vechime de minim 10 ani în domeniu, la un salar de excepție.

- Necesar C.V.

Informații la telefon: 284125; 275576.

(4508944)

OFERTA SPECIALA!

S.C. A PLUS COMPUTER SRL

435$ + TVA

▼

CARCASA AT 200W
AMD K 6-2 380MHz
PLACA VIDEO 4MB AGP
CD, RAM 32 MB PC100
MONITOR 14" SVGA COLOR
TASTATURA
MOUSE

Arad, Micalaca bloc 338 PARTER
tel. 057/259 804
e-mail aplus@inext.ro
a.plus@arad.ro

ÎȚI VINE SĂ CREZI?

Profită și tu!

Ofertă valabilă doar 7 zile.

NOKIA 5110 1.399.000 lei*

O gamă diversificată de telefoane cu prețuri începând de la

ALCATEL ONE TOUCH EASY 799.000 lei*

Oferta CONNEX

Conectare GRATUITĂ

+1 LUNĂ ABONAMENT GRATUIT

MediaSet

Magazinul ELECTRONICA(lîngă CĂMINUL).
P-ta UTA Magazinul AMET Nr.114
TEL. 092976769

* Prețurile nu conțin TVA. Ofertă valabilă numai cu conectare la CONNEX

S.C. ARLEFRUCT S.A. ARAD

Str. 6 Vânători Nr. 1-3

VINDE PRIN LICITAȚIE URMĂTOARELE ACTIVE:

Activul	Preț pornire fără TVA mil. lei:
- Secția producție Sântana	1.880
- Sere reci Șimand 4 ha	4.484
- Magazin comercial Sântana, Str. Muncii 18	99
- Dogărie Sântana cu anexe, Str. Ghioceilor 18	138
- Magazin produse finite Sântana, Str. Căprioarei 94	240
- Depozit gară Sântana cu anexe	1.022
- Depozit gară Grăniceri	150
- Depozit gară Șimand	80
- Sector transport Chișineu Criș, Str. Gării 42	466
- Depozit produse proaspete Chișineu Criș, Str. Gării 42	279

Licitația are loc în data de 31.03.2000, ora 10,00, la sediul societății.
În caz de neadjudecare licitația se va repeta în 05.04.2000, ora 10.
Caietul de sarcini cu toate informațiile poate fi procurat de la sediul societății.

Relații: ing. Mic Nicolae, Telefon: 057 - 230. 525.

S.C. TRANSDARA S.A.

ANGAJEAZĂ:

MANAGER
- studii superioare tehnice sau economice
- vechime în activitate de conducere min. 5 ani
- domiciliul în Arad, permis de conducere, telefon.

CONDUCĂTOR AUTO
- pentru transport călători în trafic intern și internațional;
- vechime în meserie 5 ani;
- domiciliul în Lipova și Nădlac, telefon;
- fără desfaceri disciplinare a contr. de muncă;

EXECUTĂ: - reparații auto și ITP-uri (revizii tehnice periodice) la toate tipurile de autovehicule.

ÎNCHIRIAZĂ: - spații pentru birouri și depozite în Arad, str. Liviu Rebreanu nr.95 și în Chișineu Criș, str. Înfrățirii(coloana auto).

EFECTUĂM: - CURSE REGULATE ARAD - PANCEVO cu plecare din Autogara Arad la orele 18,00, respectiv cu plecare din Autogara Timișoara la orele 21,30
Relații: Autogara Arad sau tel. 270 097.

RELAȚII: Arad, str. Liviu Rebreanu nr. 95 sau
tel. 256 306, 256 308, 256 309.

S.C. ECOS-IMPEX S.R.L.

Arad, Calea A. Vlaicu 257 (lângă Peco) tel. 289740

DEPOZIT MATERIALE DE CONSTRUCȚII

Vinde din stoc și preia comenzi la:

- țigle indigene și din import Ungaria
- cărămidă indigenă și import Ungaria
- B. C. A. și bolțari din beton
- oțel beton
- var, ciment, ipsos, glet, adezivi
- plasă gard, rabitz, cuie
- diferite materiale de construcții

NOU *Oferta lunii - țiglă tip Romana 14 buc./m. p. - 30 ani garanție - 4500 lei /buc. inclusiv TVA.* *(4873577)*

CONSILIUL DE ADMINISTRAȚIE AL

SC ARTERM SA ARAD

CONVOACĂ ADUNAREA GENERALĂ ORDINARĂ A ACȚIONARILOR ÎN DATA DE 10.04.2000, ORA 11,00, LA SEDIUL SOCIETĂȚII DIN STR. UNIRII NR. 19 ARAD

ORDINEA DE ZI:

1. RAPORTUL DE GESTIUNE A CONSILIULUI DE ADMINISTRAȚIE PRIVIND BILANȚUL CONTABIL ȘI CONTUL DE PROFIT ȘI PIERDERI PE 1999.
2. RAPORTUL COMISIEI DE CENZORI PRIVIND BILANȚUL CONTABIL PE 1999.
3. BUGETUL DE VENITURI ȘI CHELTUIELI PE ANUL 2000.
4. DIVERSE.

PREȘEDINTELE CONSILIULUI DE ADMINISTRAȚIE
ING. DORU CÂMPAN
(1287683)

LICITAȚIE

Se somează urmăritul debitor Vitega Octavian cu ultimul domiciliu cunoscut în Arad str. I. Maniu bl. P2 ap. 44 pentru a se prezenta la sediul Judecătoriei Arad cam. 104 - executori judecătorești în zilele de marți sau joi ora 8,00, pentru a achita suma de 1.938.963 lei datorată în baza sent. civ. nr. 5743/99 a Judecătoriei Arad, reclamantei creditoare Asociația de proprietari B-dul I. Maniu bl. P2.

TERMEN FINAL: 23.03.2000.

(2967159)

S.C. ARTERM S.A. ARAD

STR. UNIRII NR. 19
SOLICITĂ OFERTĂ PENTRU
REPARAȚIA UNUI EXCAVATOR TIP P 550

INFORMAȚII LA TELEFON:
281240; 281245 INT. 130.

CONDUCEREA
S.C. ARTERM SA ARAD
(1287682)

NON STOP
OANA
23 ANI
JOACĂ - TE CU MINE...
SEX PLAY
891.999

ÎN DIRECT
SEX TOTAL
Fă-mă ACUM
89-15-15
GRATUIT primele 20 secunde
Tarif - 7650 lei / 30 secunde
INTERZIS MINORILOR

VÂNZĂRI APARTAMENTE O CAMERĂ

Vând garsonieră, îmbunătățită, et. I + garaj autorizat, 6 Vînători. Telefon 256049, după ora 16. (5879)

Vând garsonieră Vlaicu, proaspăt renovată, ocupabilă imediat, 4.190 DM. Telefon 237048. (6196)

Vând garsonieră confort I, zona Vlaicu. Telefon 243062. (6488)

Vând apartament o cameră, ultracentral, renovat. Telefon 092 274 828. (6708)

Ocazie! Vând garsonieră Micălaca, confort I, 6.000 DM. Telefon 253364. (6939)

Vând garsonieră, central, str. Bușteni. Informații telefon 094.277.257 sau 284229. (6782)

Vând garsonieră, confort I, Micălaca, et. IV, ocupabilă imediat, 8.500 DM, negociabil. Telefon 283666; 092.226.344. (6778)

Vând garsonieră, confort I, ultracentral, toate utilitățile. Telefon 252906. (6752)

Vând apartament una cameră, ultracentral (45 mp). Telefon 094.828.632. (6743)

Vând garsonieră, zonă centrală, str. Bușteni, preț 11.500 DM. Informații telefon 092.615.082. (6863)

VÂNZĂRI APARTAMENTE DOUĂ CAMERE

Vând apartament 2 camere, decomandat, str. Banu Mărăcine, preț bun, negociabil. Telefon 235552; 094.183.690. (6795)

Vând urgent apartament 2 camere, Vlaicu, 9800 DM. Telefon 253364. (5756)

Vând apartament 2 camere, parter, Făt Frumos, 10.500 DM, negociabil. Telefon 263460. (6567)

Vând apartament 2 camere, 72 mp, parter, scurgere separată, zona 300 (Malul Mureșului), modificat, ușă blindată, termopan, rolete. Informații telefon 092 826 592. (6615)

Vând apartament 2 camere, decomandate, str. Imașului, Micălaca, 17.500 DM, negociabil. Telefon 262205. (6645)

Vând apartament 2 camere, parter, decomandat, scurgere separată, zona Orizont, Micălaca, ideal pentru birou, cabinet medical. Telefon 259331, orele 9-22. (6714)

Vând apartament 2 camere, Vlaicu, et. I, cf. I. Telefon 287898. (6697)

Vând apartament 2 camere, amenajat stil occidental, zona Gării, et. III, 25.000 DM. Telefon 094.160.581. (6788)

Vând apartament două camere, ultracentral, decomandat, et. III/III, țiglă. Telefon 255552; 092.403.853. (6781)

Vând 2 camere, Micălaca, et. II, preț negociabil. Telefon 213113. (6653)

Vând apartament 2 camere, îmbunătățit, str. Abrud, 16.800 DM. Telefon 253326. (6468)

Vând apartament 2 camere, decomandat, I. Antonescu, et. II, 21.500 DM. Telefon 270872. (6468)

Vând apartament 2 camere, Podgoria, et. II, balcon închis, preț 26.000 DM, negociabil. Telefon 057-234693, 093 226 493. (3910)

Vând apartament 2 camere, confort I, parter, str. Abrud, bun privatizare. Telefon 094.958.818. (6501)

Vând apartament 2 camere, decomandat, ultracentral, str. Banu Mărăcine. Telefon 235017. (6532)

Vând apartament 2 camere, Aurel Vlaicu, 10.500 DM, negociabil. Telefon 248571. (6802)

Vând apartament 2 camere, central. Informații telefon 257151. (6820)

Vând apartament 2 camere, ultracentral, decomandat, parchetat, contorizat, cărămidă. Telefon 254841 sau 255453. (6843)

Vând apartament 2 camere, zonă centrală, str. T. Vladimirescu nr. 44, preț negociabil. Telefon 224773; 094.507.353. (6852)

Vând urgent apartament 2 camere, Alfa, îmbunătățit, parter. Telefon 094.803.940. (6856)

Vând apartament 2 camere, Aradul Nou, bl. 6, sc. A, et. III, ap. 14. Telefon 094.963.362. (6861)

VÂNZĂRI APARTAMENTE TREI CAMERE

Vând apartament 3 camere, cf. I, decomandat, central, etaj intermediar, 33.000 DM. Telefon 270856. (6614)

Vând apartament 3 camere, Micălaca, et. II, 2 băi, 2 balcoane, 16.500 DM. Telefon 253364. (6614)

Ocazie! Vând apartament 3 camere, Alfa, et. II, 14.700 DM. Telefon 270856. (6712)

Vând apartament Samantha, 3 camere, îmbunătățit. Telefon 234510, 092 621 312. (6172)

Vând urgent apartament 3 camere la preț de 2, Micălaca - Miorița, etaj 3/4, confort I, preț 17.500 DM negociabil. Telefon 279718; 094.542.931. (6498)

Vând apartament 3 camere, decomandat, Vlaicu, bloc X28, ap.26; 17.000 DM, negociabil. Telefon 244174. (6528)

Vând apartament 3 camere, Micălaca, et. II, bl. 127, + garaj, 33.000 DM, negociabil. Telefon 266189. (6588)

Vând apartament 3 camere, semidecomandat + garaj, Vlaicu. Telefon 246288, 094 773 780. (6672)

Vând (schimb) apartament 3 camere, parter, central, bun privatizare. Telefon 253681. (6798)

Vând apartament 3 camere, mobilat lux, garaj, Micălaca. Telefon 094.397.330. (6779)

Vând apartament 3 camere, semidecomandat, parchetat, situat în Grădiște, et. II, 15.500 DM, negociabil. Informații telefon 092/807.914. (6731)

Vând apartament Samantha 3 camere, deosebit, preț convenabil, situat Arad, Piața Sporturilor, nr. 10, bl. 25, ap. 56, vizibil orele 18-22. Telefon 254097 sau 092.344.863. (5440)

Vând apartament Samantha, 3 camere, cu garaj, Praporgescu. Telefon 232675. (5956)

Vând apartament 3 camere, decomandat, Alfa, bloc 84, ap. 9, etaj 2, sc. A. Telefon 277509. (6556)

Vând apartament 3 camere, confort I, decomandat, et. II, îmbunătățit, zona Vlaicu. Telefon 243568. (6834)

Vând în Pîncota, apartament central 3 camere, decomandate, parter, încălzire proprie, îmbunătățiri. Telefon 466051. (3036935)

Vând apartament central, 3 camere, parter, 150 mp, 37.000 DM. Telefon 281195. (6941)

VÂNZĂRI APARTAMENTE PATRU-CINCI CAMERE

Vând apartament 4 camere, îmbunătățit, bun privatizare. Informații orele 16-20, telefon 514091. (6475)

Vând apartament 4 camere, Micălaca, decomandat, et. I, ultramodernizat recent. Telefon 230607, 094 556 717. (6594)

Vând apartament 4 camere, Alfa, 3 balcoane. Telefon 095 605 032, 258857. (6599)

Vindem apartament patru camere, decomandat, excepțional, et. IV, Micălaca, bl. 217, preț 22.000 DM, negociabil. Telefon 274533. (6728)

Ocazie! Vând apartament 120 mp, ultramodern, stil american, cu garaj, Micălaca, zona 200, Telefon 094.507.198. (6755)

Vând (schimb) apartament 5 camere, decomandate, parter, negociabil. Telefon 262730. (5082)

(Continuare în pagina 14) ➛

(Urmare din pagina 13)

VÂNZĂRI CASE

Vând casă 3 camere, 2 băi, 2 bucătării, garaj, anexe, încălzire centrală, curte amenajată, grădină totală 720 mp; str. Petru Rareș, nr. 109; preț 85.000 DM, negociabil. Telefon 254772. (6012)

Vând sau schimb cu apartament 2 camere + diferență, casă cu grădină, toate facilitățile, zonă neinundabilă, în Sînicolaul Mic. Telefon 288447. (6833)

Vând casă, Pîrneava, 2 apartamente, apă, baie, gaz, grădină 1.000 mp, preț convenabil. Informații telefon 094.555.452. (5208)

Vând casă, central, parter-alimentara, striptease, etaj-apartament. Telefon 234862. (5920)

Vând casă, complet mobilată, mansardată, toate utilitățile, Grădiște. Telefon 092 275 276. (6122)

Vând casă cu grădină, cu căpșuni, Covăsânț. Telefon 094 181 861. (6216)

Vând casă cu grădină, 2 camere, bucătărie, cămară, coridor, pivniță, anexe gospodărești, stradal, zonă înaltă, str. Ulmului nr. 15A, 40.000 DM. Telefon 231985, după ora 19. (6398)

Vând casă în Cuvin nr. 416, ocupabilă imediat, toate dependințele. Telefon 461520. (6408)

Vând casă mare, garaj, etc., posibilități deosebite pentru activități comerciale, str. Brezoianu nr. 1 (colț cu Poetului). Telefon 094 180 071. (6097)

Vând urgent casă în Gai, str. Ion Creangă nr. 27. (6222)

Vând casă 4 camere, comuna Șeitin + baie, terasă, renovată recent. Telefon 092.847.820. (6528)

Vând urgent casă mare, 3 camere, baie, bucătărie, garaj, curte mare, str. Pionierilor, nr. 10; prețul se negociază. Telefon 210540. (6542)

Vând casă 3 camere, bucătărie, garaj, grădină mare, Gai, str. Faurilor, nr. 93. Telefon 272393. (6543)

Vând casă în Arad, str. Victoriei nr. 8, 2 camere, bucătărie, baie, termoficare, telefon, grădină. Telefon 092 342 068, 094 570 521. (6482)

Vând casă 3 nivele, central, singur în curte, intrare auto, 5 camere, dependințe și piscină, gaz, 74.000 DM, negociabil, variante. Telefon 222373. (6569)

Vând casă mare, în Sebiș, str. Dornei nr. 5, posibilități de privatizare. Informații telefon 420009. (0347012)

Vând casă mobilată, în Chișlaca, în centru, lângă cooperativă, 3 camere, hol, telefon, cămară, anexă, grajd, fântână, cocini, pomi și vie în grădina de 55 arii, preț 100.000.000 lei, negociabil. Telefon 512867. (0347459)

Vând casă, grădină 615 mp, apă, gaz, ideal privatizare, str. Poetului nr. 74. Informații telefon 222480. (6631)

Vând casă mobilată, grădină, Zimandul Nou nr. 377. Telefon 264198. (6610)

Vând casă în localitatea Macea, poziție bună. Informații telefon 462253. (4932760)

Vând casă 4 camere, dependințe, anexe, gaz metan și grădină 600 mp, în localitatea Vladimirescu, ocupabilă imediat. Telefon 282733. (6713)

Vând casă cu etaj, în centru, preț convenabil. Telefon 093 447 409. (6739)

Vând casă mare cu grădină în Zădăreni nr. 603. (6785)

Vând casă 4 camere, baie, bucătărie, cămară, pivniță, anexe și grădină mare cu pomi fructiferi. Telefon 534341, localitatea Semlac, (6768)

Vând casă cu grădină în satul Miniș nr. 303, familia Dehelean (Haraboru). Telefon 057/461495, zilnic. (2967024)

Vând casă în Mâsca. Telefon 258518, între orele 12-21. (6749)

Vând casă, grădină, anexe, preț convenabil, localitatea Frumușeni nr. 565. Telefon 456184, int. 119. (6734)

Vindem casă din cărămidă, două camere, antreu, bucătărie, cămară, cu 500 mp grădină, str. Lăcrămioarelor nr. 15. Telefon 245646; 274533. (6628)

Vând casă mare din cărămidă, Pecica, sau schimb cu apartament Arad. Telefon 241841. (6564)

Vând casă Nădlac, str. Mărășești, nr. 12, 5 camere, dependințe, 1.600 mp, teren aferent, încălzire proprie, preț convenabil. Telefon 254097 sau 092.344.863. (5240)

Vând casă cu etaj, Gai, 46.000 DM, grădină, pomi, posibilitate gaz, negociabil. Telefon 274767. (5223)

Vând casă 5 camere, bucătărie, 3 antreuri, baie, 2 terase, pivniță, anexe, 724 mp, grădină, gaz, trifazic, apă, preț la vedere, Sânicolaul Mic. Telefon 288164. (5141)

Vând (schimb + diferență cu apartament 2-3 camere), casă etaj, gaz, grădină; preț 50.000 DM. Telefon 095.608.147; 287398. (6487)

Vând casă în Miniș, nr. 178, cu etaj, anexe, cablu, satelit și apă curentă. Telefon 461252. (2967020)

Vând CASĂ cu spații comerciale, BAR NOAPTE (toate dotările). Telefon 211414. (6561)

Vând casă și casă cu etaj, grădină. Informații Miniș, telefon 461246. (2967023)

Casă de vânzare, Curtici. Telefon 464184. (3231535)

Vând casă în Chișineu Criș, la șosea, 3 camere + anexe, curte, grădină, acces auto, posibil gaz, 15.000 DM. Telefon 059.163.447, zilnic între orele 20-22. (0347056)

Vând (schimb) cabană Insula Mureș 4000 DM.Telefon 288339. (6831)

Vând casă cu grădină mare în Aradul Nou, Calea Timișorii nr. 163. Informații la telefon 278027, loc bun pentru privatizare. (6822)

Vând casă mare la șosea în Aluniș. Telefon 241562. (6824)

Ofertă unică! Vând în casă, 2 apartamente cu 3 camere + 1 cameră cu încălzire proprie, preț 45.000 DM, negociabil. Telefon 284024. (6842)

Vând casă, Chișineu Criș, poziție centrală, 1576 mp. Telefon 520817. (0347058)

Vând casă, neamenajată, centru Lipova, în curte. Telefon 245738. (6858)

Vând casă cu grădină în Șiria, nr. 762, str. Mihai Viteazul, preț acceptabil. Telefon 095.818.406. (6889)

Vând casă cu grădină, gaz, apă, str. Boiemiei nr. 10. Telefon 224492.

VÂNZĂRI SPAȚII COMERCIALE

Vând spațiu comercial, dotat cu bar, bucătărie în Ștrandul Neptun. Telefon 092.744.730. (6368)

Vând (închiriez) spațiu central. Informații telefon 092.538.918. (6402)

Vând gheretă amenajată bar, avantajos, dozator suc, 4 brațe. Telefon 288140. (5915)

Vând (închiriez) spații comerciale: hală 100 mp, 2 magazine la stradă, zona Vlaicu. Telefon 092 621 961. (6696)

Vând (închiriez) SPAȚII - ZONĂ ULTRACENTRALĂ. Telefon 093.253.651. (6931)

Vând (schimb) spațiu ultracentral, în curte, 165 mp. Telefon 276898, 094 478 575. (6702)

Vând gheretă, Piața Pâncota. Telefon 237566, 512844. (6719)

Vând baracă din lemn cu 50 arii pământ, pe șoseaua Nădlac, km.13, Semlac. Telefon 534341. (6769)

Vând spațiu comercial 100 mp, vitrină frig orizontală, cu 2 motoare, aparat înghețată 1 braț; Ford Tranzit pentru persoane, stare foarte bună; expresou cafea 3 brațe; toate în Vladimirescu. Telefon 092.758.964. (6023)

Vând ieftin spațiu comercial pe Ștrand Neptun. Telefon 092/301.798. (5864)

Vând spațiu comercial, multiple dotări și societate comercială. Telefon 221169. (6810)

VÂNZĂRI TERENURI

Vând teren intravilan, 600 mp, Micălaca. Telefon 262619. (6108)

Vând grădină în Curtici 1091 mp. Informații telefon 281706 luni - vineri orele 8-10. (6516)

Vând grădină cu pomi și vie, în Cuvin, preț 3.500 DM. Informații telefon 461002. (6622)

Vând teren intravilan 540 mp, Bujac, neinundabil, stradă asfaltată, gaz, apă, telefon, satelit, la stradă, în curte: fântână, curent, studio Geo, preț 15.000 DM, negociabil. Telefon 289966. (6574)

Vând loc casă cu grădină (la șosea) posibil privatizare, Sîmbăteni, preț 6.500 DM, negociabil. Telefon 057/216161. (6711)

Vând 1 ha teren agricol în Gai, drumul cu țevile. Telefon 094/295.088. (6730)

Vând teren intravilan 2300 mp, Săvîrșin, zonă turistică, pe Valea Troiașului, 500 mp de castelul regelui Mihai, 7.500 DM. Telefon 289966. (6574)

Vând teren în Arad, Micălaca, intravilan, pentru construcție, suprafața 215 mp. Telefon 265989, după ora 19. (6555)

Vând teren arabil 3,5 ha-Zimandul Nou; 1 ha-Păuliș; 0,5 ha Odvoș, cu număr casă (loc agrement) cu rețea curent trifazic. Telefon 260798, Arad. (5868)

Vând 1,20 ha pământ la Combinatul Agroindustrial Curtici. Informații telefon 057/464200. (3231536)

Vând teren intravilan str. A. Iancu nr. 25C. Telefon 057/562200. (2967025)

VÂNZĂRI PIESE AUTO

Magazinele CLIO&Co.

VÂND

PIESE AUTO IMPORT DIN STOC SAU LA COMANDĂ

Decupați anunțul și beneficiați de 10% reducere pentru piesele auto cumpărate

ARAD, Magazinele din:

Calea A.Vlaicu, Bl. 6 ABC

Telefon: 272525; 093333535

Calea Victoriei, nr. 22 A/B

Telefon: 254766; 093333525

VÂNZĂRI AUTO

Vând Dacia 1310, 1988, stare perfectă, 2300 DM, negociabil. Telefon 276123. (6797)

Vând Ford Transit 2,5 D, an 1988, înmatriculat. Telefon 094/566.859. (6604)

Vând OPEL REKORD DIESEL, an 1985, 3.800 DM. Telefon 286211. (6566)

Ocazie! Vând autoturism Dacia 1300, an fabricație 1978, după reparație capitală, preț 1.100 DM. Telefon 280650, seara. (6745)

Nu-ți mai fă griji, CAUCIUCURILE de care ai nevoie, sunt la mine, IEFTINE și BUNE, toate dimensiunile, cu garanție, aduse din Germania. Telefon 259339; 094.706.321. (6006)

Vând Opel Vectra GT 1991, înmatriculat recent, 8.500 DM, negociabil. Telefon 092 424 083. (5661)

Vând Opel Omega B Turbo Diesel, înmatriculat recent persoană fizică, geamuri, oglinzi electrice, servo ABS clima, lemn de mahon, central, sistem alarmă, genți aluminiu, verde metalizat, 141.000 km, an fabricație 1994. Telefon 092.571.335. (5855)

Vând AUTODUBĂ IVECO 3,5 tone. Telefon 093.253.651. (6931)

Vând ARO 10 4x4, stare perfectă, 2.000 DM negociabil. Telefon 265437. (6922)

Vând Cielo, 1997, culoare roșie, genți aluminiu, central, geamuri electrice, servo direcție, 60.000 km, stare excepțională, 10800 DM, negociabil. Telefon 092.571.335. (5855)

Vând Dacia 1310, an 1997, vișiniu metalizat, original; preț negociabil. Telefon 267426. (6529)

Vând Opel Corsa an 1986, stare extraordinară 1200 cmc, neînmatriculat, preț 900 DM negociabil. Telefon 094.544.832. (6534)

Vând talon Dacia 1310L, din anul 1996, caracteristici CN, preț negociabil. Telefon 412208, după ora 18. (6590)

Vând tocătoare resturi vegetale, stare foarte bună; ARO camionetă 1998, combină Sema 80, recoltat păioase + echipament porumb și floarea soarelui, prețuri negociabile. Telefon 057-511047, 092 301 782. (0347461)

Vând Opel Omega 2000 injecție, avariat față, an 1987, înmatriculat persoană fizică. Telefon 462728, după ora 15. (4932758)

Vând tractor U650, înmatriculat 1995, mig pentru îngrășăminte. Telefon 094 773 341. (0347460)

Vând remorcă RM 2, stare foarte bună. Telefon 149A, Beliu. (0347462)

Vând IFA 50, vama plătită, comuna Șiria. Telefon 094 280 453. (6671)

Vând Dacia 1304 papuc, 1991, 3.000 DM, negociabil. Telefon 267500, 092 275 643. (6675)

Vând BMW 324D, an 87, stare excepțională, înmatriculat non profit, preț negociabil. Telefon 094 855 910. (6717)

Vând ANVELOPE UZATE, dimensiuni 14-15, preț de en gros, 70.000 lei. Telefon 259331. (6714)

Vând semănătoare de porumb, cu fertilizator, pe 6 rânduri. Seleuș nr. 307, telefon 194. (3036931)

Vând combină Claas Consul, cu masa 3 m, bloc U650. Telefon 461246. (2967023)

Vând 2 combine C.14, ieftin. Telefon 224443. (6765)

Vând Dacia 1310, an 1990, preț 2300 DM, negociabil. Telefon 224166. (6726)

Vând Dacia 1300, din 1985, cu 78.000 km. Informații telefon 177A, comuna Seleuș. (6668)

Vând Dacia 1310, din 1984, stare bună, 1800 DM, negociabil. Telefon 094.703.747. (6656)

Vând (schimb) camionetă VW una tonă, înmatriculată persoană fizică + CIV + piese schimb, 1500 DM. Telefon 095.619.449. (6761)

Vând tractor U-445, localitatea Moroda nr. 162. (6747)

Vând tractor U 650 M, stare foarte bună, Cermei, nr. 945, telefon 179. (5999)

Vând coasă rotativă de 1,65 și 1,85/1700, 1.900 DM; combină Fortschrit 512, localitatea Vânători, familia Must. (0344599)

Vând Opel Vectra Turbo Diesel Intercol, an de fabricație 94+93, eventual la schimb, preț negociabil; vând Fiat Dukato Turbo Diesel, înalt și lung, pentru marfă. Telefon 056 - 219869 sau 094.291.600. (6515)

Vând Furgon Iveco 49.10, 1987, CIV, VT 2,5 tone 16 mc și remorcă 1998, CIV, VT, 1,4 tone, 16 mc, prelată 2 axe. Telefon 094.557.948. (6533)

Vând Lancia Delta Turbo Diesel, 1986, 1900 cmc, înmatriculat persoană fizică, CIV, asigurare; preț 4.000 DM negociabil. Telefon 270705 sau 093.282.511. (6548)

Vând Dacia 1310, stare bună cu casetofon stație și boxe, an 1990, preț 2600 DM. Telefon 094.778.464 sau 464394. (3231539)

Vând Dacia 1300, stare bună de funcționare, CIV, preț 1200 DM. Telefon 464595 sau 464394. (3231540)

Vând Dacia 1300, transformată 1310, preț convenabil. Telefon 520939 sau 092.743.588. (0347054)

Vând urgent Dacia Nova, 1997. Informații telefon 094.648.163. (6800)

Vând Renault 25, înmatriculat, stare bună, climă, genți aluminiu, 4.000 DM. Telefon 092.556.562. (6799)

Vând CSU stare perfectă de funcționare. Informații sat Buceava nr. 86, comuna Brazii. (4932819)

Vând RENAULT 18 Diesel, vama plătită pe motor + caroserie, neînmatriculat. Informații telefon 462253. (4932760)

Vând Vento '92, persoană fizică, benzină, injecție, ABS, servo, 145.000 km, preț 12.800 DM, negociabil. Telefon 092.427.148. (6809)

Vând Opel Calibra an 1993, roșu, geamuri, trapă, oglinzi electrice, închidere centralizată, 110.000 km, preț 11.400 DM, înmatriculat. Telefon 094.592.275; 270688. (6839)

Vând Dacia 1309, an fabricație 1994, 46.000 km. Telefon 094/895.081. (6840)

Vând Renault 11 și 19 Diesel, motor Renault 21 D. Telefon 276646. (0344600)

Vând autoutilitară 1,5 tone Diesel, CIV, RAR, VT.2002. Telefon 520817. (0347058)

Vând Lada 1200 în stare bună sau schimb cu Dacie sub 10 ani + diferență. Telefon 251070. (6848)

Vând Pasat înscris temporar, microbus Berford N.P. convenabile. Telefon 094.987.928. (6854)

Vând VW Carawelle LRS, motor 2,5 L TDi, ABS, fabricație 1999, 10.000 km, stare excepțională, preț 62.000 DM, negociabil. Telefon 057-256923, 092.295.336. (68629

Vând Fiat Fiorină, înmatriculat, 2000 DM. Telefon 230083. (6865)

Vând urgent, convenabil, motor VW 1,5 Diesel, cârlig remorcare VW, motocicletă Jawa 350 cmc. Telefon 094.764.901. (6869)

Vând autocare MAN, înmatriculate și neînmatriculate + Icarus motor IFA, preț acceptabil. Telefon 095.818.406. (6889)

VÂNZĂRI ELECTRO

Vând mașină spălat automată, televizor color, cuptor microunde, aspirator, video. Telefon 266414. (6891)

Vând VITRINE FRIG, CAMERE FRIG, DULAPURI FRIG, COMPRESOARE FRIG peste 2.000 W, garanție 1 an. Telefon 281384 orele 8-18. (5473)

Vând ieftin calculator 486 DX2/66MHz, amplificator Marantz 4x50W și boxe Technics. Telefon 092.353.498. (6791)

Vând TELEVIZOARE COLOR, en-gros, en-detail, prețuri minime, garanție. Telefon 289456; 092/239.242. (6409)

Vând calculator Compaq 486 DX 33 MHz, monobloc, SVGA 14", 210 DM, telefon Ericsson A.1018, 170 DM. Telefon 093.336.430. (6791)

Vând TV 70 cm, tip nou cu pip. Telefon 211491. (6718)

Vindem diferite tipuri de TELEVIZOARE COLOR, STEREO, bandă largă; vizibile zilnic orele 10-18. Telefon 280260. (6626)

Vând TV color stereo, text, garanție; 1.500.000 lei. Telefon 212005.

Vindem TV color garanție, preț 1.000.000 lei. Telefon 244904.

Vând CÂNTARE ELECTRONICE și CASE MARCAT FISCALE, omologate. Telefon 272727.

Vând LAZI FRIGORIFICE: Siemens - 1.500.000 lei; ZANUSSI 3.500.000 lei, aduse din Germania. Telefon 259339; 094.706.321. (6006)

Vând CONGELATOR cu sertare Baukneth - 1.500.000 lei; Philips - 3.000.000 lei, aduse din Germania, cu garanție. Telefon 259339; 094.706.321. (6006)

Vând MAȘINĂ SPĂLAT automată MIELE - 1.400.000 lei; PHILIPS - 3.000.000 lei, aduse din Germania, cu garanție. Telefon 259339; 094.706.321. (6006)

Vând COMBINE FRIGORIFICE Bosch - 1.500.000 lei; WHIRLPOOL - 3.000.000 lei, aduse din Germania, cu garanție. Telefon 259339; 094.706.321. (6006)

Vând FRIGIDER Privileg - 1.000.000 lei; ELIN - 1.500.000 lei, aduse din Germania, cu garanție. Telefon 259339; 094.706.321. (6006)

Vând TV COLOR cu telecomandă PHILIPS - 950.000 lei; GRUNDIG - 2.000.000 lei, aduse din Germania, cu garanție. Telefon 259339; 094.706.321. (6006)

Vând TV color, Telefunken, Grundig, Philips, stereo, teletext. Telefon 264004. (6395)

Vând expresou cafea Profesional, cu 2 brațe, 1.500 DM negociabil. Telefon 092.744.733. (6503)

Vând calculatoare Pentium I cu monitor, tastatură, mouse, CD-Rom. Telefon 280260. (2967018)

Vând telefoane mobile noi, Alcatel DB, 170 DM, Nokia 5110 245 DM, Siemens SL 10-280 DM, toate limba română și altele folosite. Telefon 094.544.832; 092.528.181. (6534)

Vând mașină spălat automată și televizor color; garanție. Telefon 284604. (5943)

Vând PC 486, monitor SVGA - 190 DM și PC 386, 150 DM. Telefon 271652, 094 276 557. (6616)

Vând computer cu imprimantă color, 700 DM. Telefon 094/507.198. (6755)

Vând vitrină verticală și casă marcat Walther. Telefon 094.981.513. (6735)

Vând cameră frigorifică; vitrină; congelate 1 mL, congelator 500 l. Telefon 281259; 094.706.319. (6507)

Vând frigidere, congelatoare, lăzi frigorifice, garanție 1 an. Telefon 092.556.562; 284857. (6799)

Vând frigider, congelator, ladă frig, combină frig, mașină spălat automată, TV color, garanție 1 an. Telefon 220926. (6815)

Vând PC 486, nefolosit (nou). Telefon 241562. (6824)

VÂNZĂRI DIVERSE

Vând haine la kg (treninguri, solexuri+ pantaloni). Telefon 280315. (6227)

Vând garaj autorizat, zona 350-360. Telefon 094.106.323. (6766)

Vând dulap 2 uși, masă TV, vitrină. Informații telefon 257231, după ora 17.

Vând urgent dormitor și cameră combinată, canapea extensibilă + 2 fotolii, masă. Telefon 281277. (6604)

Vând garaj metalic, str. Simfoniei, bl. 242. Telefon 254607.

Vând MOBILIER MODERN orice tip: BUCĂTĂRII de la 4.000.000 lei; SUFRAGERII de la 6.000.000 lei; DORMITOARE de la 7.000.000 lei; birouri, rafturi, pulturi etc. Telefon 256769; 092.239.242. (6409)

Vând ȚIGLĂ portugheză - Marsilia, fabricată Sighișoara, 4.000 lei/bucata; CĂRĂMIDĂ EFICIENTĂ, 6.200 lei/bucata; TERASIT; MOZAIC; PRAF MARMORĂ 700 lei/kg; DEȘEU MARMORĂ. Informații MÂSCA, nr. 33. Telefon 531498; 094.123.396. (6089)

Ocazie! Vând grinzi stejar și brad din demolări, lungime 4 m și grosime 30/30. Telefon 280650, seara. (6745)

Vând: TABLĂ ZINCATĂ 0,4 x 1000 x 2000; PLASĂ GARD zincată, CUIE CONSTRUCȚII, PLASĂ RABITZ. Str. Vrabiei nr. 4, telefon 289997.

Vând aparat îmbuteliat sifon și tuburi pentru bioxid. Telefon 092 721 469. (6138)

Vând mese de biliard american, preț negociabil. Telefon 092/249.519. (6347)

Vând MALAXOR divizor, mașină rulat cornuri, cuptor 3 dube. Telefon 092.571.342. (0344597)

Vând UTILAJE folosite pentru PREPARAREA CĂRNII, import GERMANIA, stare funcționare, garanție 6 luni. Telefon 094/626.118. (5901)

Vând EUROBOLȚARI TERMOIZOLANȚI cu garanție, 300x250x200, 4.800 lei/bucata; 1 mc - 325.000 lei. Telefon 281491; 092/381.750. (6341)

Vând 10 purcei de 3 luni; boiler electric, nou. Telefon 265771. (6922)

Vând LEMNE FOC, 175.000 lei/mc. Telefon 214010. (6465)

Vând garaj metalic autorizat, zona Alfa, preț 1.500 DM. Telefon 258482; 094.819.906. (6480)

Vând elevator, aparat sudură sutgaz, cuptor pentru cabină, rampă, compresor hală 260 mp. Telefon 094.505.125. (6485)

Vând termotekă Ariston, Beretta, instant pentru apă caldă. Telefon 252313. (6491)

Vând strung SN 360x1500 în perfectă stare de funcționare. Telefon 094.778.976 sau 251955, după ora 16. (6500)

Numai acum, vindem convenabil, ROLETE TEI, 330.000 lei/mp; ROLETE PLASTIC import, 220.000 lei/mp și OBLOANE cu 450.000 lei/mp; Oradea telefon 059 - 460315 sau 095.827.725. (5884)

Vând LEMNE FOC tăiate, esență tare, orice cantitate. Telefon 276488.

Vând pomi altoiți, Cuvin nr. 210, familia Oloieru. Telefon 461064, după ora 16. (6565)

Vând sămânță lucernă de 7 ani, tratată, descuscutată. Telefon 219748.

Vând POMI FRUCTIFERI, localitatea Dorobanți nr. 86. Telefon 535058. Sunați lung!

Vând cazan apă caldă pe gaz. Telefon 252313. (6630)

(Continuare în pagina 15)

(Urmare din pagina 14)

Vând autoutilitară TV, TIH 445, remorci, cisternă, remorcă basculantă, grup electrogen 380V, banc centicubat pompe injecție, freză tâmplărie. Telefon 217121, 258296, 092 315 686. (6646)

Vând mobilă tip Nădlac, Păltiniș, teracotă, covor persan. Informații sat Horia nr. 438. (6679)

Vând CALORIFERE IMPORT, preț negociabil. Informații telefon 462253. (4932760)

Vând diferite tipuri și modele de mobilier, foarte avantajos. Telefon 094 478 575 sau 276898. (6702)

Vând mașină universală tâmplărie, circular, banzic, noi. Telefon 057-272870. (6699)

Vând scule vulcanizare: compresor 100 l, mașină echilibrat, presă vulcanizat. Telefon 092 621 961. (6696)

Vând produse naturiste pentru slăbit. Telefon 237566, 512844. (6719)

Vând 126 oi cu miei. Agrișu Mare nr. 800, telefon 139. (6783)

Vând buxuși pentru gard viu și mobilă combinată. Telefon 255945, seara. (6775)

Vând urgent cărucior copii sport, preț negociabil. Telefon 272854. (6771)

Vând cereale, grâu de panificație, neîncolțit, porumb boabe. Telefon 095.615.604. (6762)

Vând mobilă bucătărie „Bonanza" roșie, 350 DM. Telefon 094/507.198. (6755)

Vând motocultor 6,4 CP cu multiple accesorii, 1300 DM și 5 buc. pereți beton pentru o încăpere sau garaj 3x3 mp, preț 1500 DM. Telefon 289966. (6574)

Vând biciclete; televizoare; combine muzicale; mașini cusut electrice; boxe 250 W; cărucior hidraulic 2000 kg. Telefon 279582. (5574)

Vând tuia Smaragd și alte plante ornamentale. Telefon 094 617 936. (4932751)

Vând calorifere fontă, toate tipurile, garanție totală de la 30.000 lei/elementul, str. R. Rareș nr. 77. Telefon 276859; 220659; 094/261.683. (5873)

Vând SRL pe producție cu contract extern, croitorie. Telefon 094.797.828; 280274, seara. (6141)

Vând dormitor Timotei 5.500.000 lei; bibliotecă Lidia 4.900.000 lei, tineret Silvana 4.500.000 lei; mobilă bucătărie 3.800.000 lei, toate noi. Telefon 094.809.884. (6371)

Vând rulotă Felicia + CIV. Telefon 057 - 561618. (2167021)

Vând 80 de oi în comuna Șeitin, str. 1 Decembrie. Telefon 094/938.901. (6554)

Vând mobilă bucătărie, stare excețională, chiuvetă fontă bucătărie. Telefon 243779. (6803)

Vând aparat de încălțat și descălțat cauciucuri pentru vulcanizare și aparat pentru schimb ulei prin absorbție. Telefon 094/507.226. (6806)

Vând pomi altoiți: cireși, caiși, vișini, rengloți, Aradul Nou. Telefon 286526. (6807)

Vând mobilă combinată completă, stare bună și mobilă veche tip francez, bicilete damă, motocicletă MZ 175, nouă, str.Ep. Roman Ciorogariu (Hălmăgean) nr. 67, seara.

Vând în comuna Felnac nr. 516, șosea, casă de locuit 3 camere și anexe, 1400 mp; tractor U.650, plug, remorcă, mașină erbicidat, mașină găurit, tăvălug, cultivator, casă cărămidă pentru demolare. Informații Felnac nr. 516. Telefon 287518. (6758)

Vând uși și ferestre din demolări, str. Feleacului nr. 1 (fostul abator vechi). Telefon 270035. (6827)

Vând repatriere de Arad întreagă, preț 3.000 DM. Telefon 092/709.493. (6832)

Vând colecție de timbre filatelice, neștampilate România, perioada 1948-1990. Informații Pîncota, telefon 466139. (3036936)

Vând repatriere de Arad, negociabil. Telefon 520988 sau 094.151.600. (0347057)

Vând Dacia 1300, din 1983, 1500 DM și sufragerie Nina, 400 DM. Informații telefon 264340, orele 14-20. (6868)

Vând termotecă Ocean, Bereta, 24 KW, sigilat, 990 DM. Telefon 092.600.332. (6895)

CUMPĂRĂRI TERENURI, IMOBILIARE

Cumpăr garsonieră, confort I, zona Vlaicu, ofer 7.000 DM. Telefon 242454, după ora 16. (6732)

Cumpăr urgent apartament 2 camere, Micălaca 100-300. Telefon 253326. (6468)

Cumpăr SPAȚIU COMERCIAL, Aurel Vlaicu sau zona Gării. Telefon 094.544.215. (6872)

CUMPĂRĂRI DIVERSE

Cumpărăm PORCI grași, preț 14.000 lei/kg, localitatea Mâsca nr. 307. Telefon 057/531497; 094.774.649. (6724)

Cumpăr GRÂU PANIFICABIL, cantități mari, plata imediat. Telefon 276207. (6452)

Cumpăr acțiuni ARALIA, ASTORIA, ASTRA VAGOANE, BAT, PÂNCOTA'S, FERONERIA. Telefon 094.474.030. (6513)

Cumpăr bicicletă medicinală. Telefon 057-279332. (6598)

Cumpăr grâu, plata pe loc. Telefon 247429. (6558)

Cumpăr vacă gestantă de 9 luni. Informații la telefon 464842, Curtici. (3231538)

Cumpăr pene și coarne de cerb, zilnic orele 8-22. Telefon 210480. (6838)

CERERI ȘI OFERTE DE SERVICII

SOCIETATE COMERCIALĂ angajează BARMANĂ. Telefon 256835.

Angajăm SECRETARĂ, experiență 3 ani, cunoștințe engleză, maghiară. Telefon 253868. (6383)

Societatea „MANIVA" angajează TEHNOLOG și CONFECȚIONERE cu experiență. Telefon 256935. (6142)

Societate PIESE AUTO, str. Petru Rareș nr. 44, angajează VÂNZĂTOARE. (6571)

Angajăm SUDORI și LĂCĂTUȘI cu experiență; GRAFICIENI cunoscători de grafică pe calculator, cu spirit de creativitate, str. Andrei Mureșanu nr. 17. Telefon 255523. (6621)

HANUL DE LA RĂSCRUCE angajează: FRIZERI, OSPĂTARI și DANSATOARE bar de noapte. Telefon 094 245 879. (6695)

SOCIETATE COMERCIALĂ angajează MUNCITORI (bărbați) pentru secția ambalat produse alimentare. Condiții: vârsta maxim 35 ani, stagiul militar satisfăcut, fără cazier. Informații Calea Radnei nr. 169, Micălaca. (6716)

SOCIETATE COMERCIALĂ angajează TÂMPLARI cu carte muncă. Informații telefon 287201. (6793)

Angajez CONTABIL autorizat. Telefon 276732 sau 095.800.014. (6709)

Primesc UCENICI în meseria de TINICHIGIU AUTO. Telefon 273190 sau 094.630.171, Arad, str. Ulmului nr. 23, Bujac. (6756)

Angajăm MUNCITORI NECALIFICAȚI; ȘOFER cunoscător limba germană. Telefon 264274, 259704, 266300. (6754)

„BISTRO GEORGES" program NON STOP, angajează BARMANI. Informații la sediul firmei str. Egalității nr. 2, lângă viaduct Grădiște. (6751)

FABRICĂ DE CĂMĂȘI angajează PERSONAL CALIFICAT în meseriile: CONFECȚIONER, CROITOR, MAISTRU CONFECȚII. Telefon 253062, incinta TEHNOMETALICA. (5645)

Universitate de Vest „VASILE GOLDIȘ" Arad, B-dul Revoluției nr. 81, angajează urgent: 1- ajutor bucătar; 2-îngrijitoare. Informații la Biroul Administrativ între orele 7-8 a.m. (6841)

FIRMĂ piese auto, angajează VÂNZĂTOR pentru magazin (experiență). Telefon 094.607.244. (6811)

SC „ATLASSIB SOCIETATE DE ASIGURĂRI" SA angajează: INSPECTOR ASIGURĂRI: studii superioare, domiciliul în Arad, telefon, permis conducere, experiență în asigurări constituie un anvantaj. RELAȚII, telefon 069/231012 sau 069/222877. (6823)

PRESTĂRI SERVICII

Executăm INSTALAȚII SANITARE, întreținere și reparații, orice fel lucrări construcții. Telefon 276419. (5800)

Școala CARMEN ABCDE începe curs Calea Victoriei 88. Telefon 255445. (6348)

18 martie - începe seria Școlii șoferi „VÂRTACI". Telefoane: 246527; 271208. (5690)

Execut lucrări de: gresie, faianță și zugrăveli. Telefon 254379 ȘI 270112. (6729)

„WES" execută ieftin, REPARAȚII: frigidere, congelatoare, climatizări interioare și auto. Telefon 284857; 092.556.562. (6799)

Școala TORNADO începe serie nouă ABC elevi, studenți reducere. Telefon 235945; 094/804.543. (6835)

REPARAȚII: canapele, mobilier, tapițerie, instalații încălzire-sanitare, faianțări, gletuiri, zugrăveli, fațade, acoperișuri. Telefon 258126. (6837)

REPARĂM mașini spălat automate, domiciliul clientului, garanție. Telefon 259146; 094.241.398. (6845)

SILDAR PROD execută reparații frigidere, congelatoare, garanție 2 ani, pentru compresoarele noi înlocuite. Transport Gratuit. Telefon 057/270622. (f. 1287687)

REPARAȚII PARBRIZE, Central Service, str. T. Vladimirescu, nr. 28. Telefon 270240. (6938)

DIVERSE

SOCIETATE COMERCIALĂ vinde în Arad 3000 mp TEREN INTRAVILAN. Licitația va avea loc în 30.03.2000. Relații telefon 256203. (6770)

A.F. NOEL, Fîntînele nr. 103, solicită autorizație de mediu pentru punct de lucru, aceeași adresă. Eventualele contestații se pot depune la Agenția de Protecție a Mediului Arad. B-dul Dragalina nr. 16. (6758)

SC „HESCO" deschide din 20.03.2000, MAGAZIN ÎMBRĂCĂMINTE second hand, la kg, str. M. Acaevola nr. 38. (6738)

SCA „SEMROM" SA, Semlac, vinde la licitație diverse UTILAJE AGRICOLE, în fiecare marți, începând cu data de 21.03.2000. Lista cu utilaje va fi afișată la sediul societății. (6540)

S.I.V.M. BROKER SA ARAD, vânzare cumpărare acțiuni, comunică MUTAREA SEDIULUI, pe BD. IULIU MANIU, nr. 2-10, sc. D, ap. 2, telefon-fax, 280278, 285484 (intrare prin fosta str. Barbusse). (6511)

Vindem sau închiriem 204 ha PĂȘUNE. Licitația va avea loc în 19.03.2000. ora 14, la Căminul Cultural Sântana. (4932762)

Consiliul de Administrație al SC „AGROMEC" Tîrnova SA convoacă ADUNAREA GENERALĂ a acționarilor, pe data de 30.03.2000, ora 10, la sediul unității, pentru toți acționarii înscriși în Registrul Acționarilor, la data de 30.03.2000. În cazul în care adunarea nu este statutară se va convoca pe data de 31.03.2000, la ora 10. Relații suplimentare la telefon 511871. (3036837)

Pierdut CIOBĂNESC GERMAN, cartier Pârneava, OFER RECOMPENSĂ. Telefon 222627, str. E. Murgu nr. 20. (6859)

COMUNICAT. Avocații din baroul Arad sunt convocați în ADUNAREA GENERALĂ ORDINARĂ pe data de 31 martie 2000, ora 11, în Sala festivă a Tribunalului Arad. (6888)

LUCAS WIRING SYSTEMS ROMANIA (actualmente LEONI WIRING SYSTEMS ROMANIA), dorește să obțină autorizație de mediu pentru investiția „dezvoltare Complex Industrial LUCAS-Arad RO, etapa 2", în cadrul incintei existente la intersecția drumului de centură NORD-VEST cu DN7. Eventualele contestații se pot depune la Agenția de Protecția Mediului Arad, B-dul Dragalina nr. 16. (f. 1287688)

CITAȚII

În cauza civilă nr. 8799/1999 pe rolul Judecătoriei Arad se citează conform art.95, cod procedura civilă, numitul Matus Iosif în calitate de pârât în proces cu reclamanții Ilieș Gheorghe, Eugenia și Antal Gabriela pentru constatarea calității de moștenitor și prestație tabulară. Termen de judecată 29 martie 2000, sala parter ora 9. (6829)

Se citează la Judecătoria Arad pentru data de 28 martie 2000, numita Loch Sofia cu domiciliul necunoscut, în dosar nr. 1261/2000, uzucapiune, reclamanți Tornea Ioan și soția Tornea Aurelia, în calitate de pârâtă. (6825)

Judecătoria Gurahonț, dosar 180/2000, pârâta Solcanu Viorica cu domiciliul necunoscut este citată la această instanță pentru termenul de judecată din data de 5 aprilie 2000, ora 9, în proces cu Ștefea Leorean pentru încuviințare purtare nume. În caz de neprezentare, cauza se judecă în lipsă. (4932820)

SCHIMBURI

Schimb casă ILLA 5 camere, bucătărie, baie și grădină cu casă mai mică, indiferent de zonă. Informații str. Clopotului nr. 74. (6855)

ÎNCHIRIERI

Închiriez apartament 3 camere, mobilat, Vlaicu. Telefon 512374. (6604)

Închiriez spațiu comercial ultracentral, cca 50 mp. Telefon 092 302 940. (6638)

Ocazie! Ofer spre închiriere spațiu comercial. Telefon 092 721 469. (6138)

Dau în chirie demisol 90 mp, semiamenajat, ultracentral. Telefon 276777, 094 786 334. (6136)

Închiriez garsonieră mobilată, Grădiște, decomandată, anticipat 3 luni, 90 DM lunar ± cheltuielile. Informații telefon 462342. (4932752)

Închiriez apartament et. I, nemobilat, ultracentral, lângă Libelula, în curs de amenajare pentru birouri, firme. Informații telefon 462342. (4932752)

Închiriez spațiu comercial 65 mp, Calea Lipovei, nr. 113. Telefon 092.921.103. (6370)

Închiriez spațiu ultracentral, firmă. Telefon 210366, orele 9-17; 094.245.572. (6526)

Ofer spre închiriere spațiu ultracentral, 80 mp. Informații telefon 093 440 302. (6549)

Închiriez apartament 3 camere, parter, nou renovat, în zona Micălaca 300, la șosea, de preferință pentru firmă. Informații telefon 057-279332. (6598)

Închiriez spațiu 32 mp, demisol, ultracentral. Informații telefon 246270. (6651)

Închiriez apartament 2 camere, mobilat, zona Vlaicu, preț 100 DM. Telefon 272033. (6683)

Închiriez spațiu în pivniță, pentru cramă. Telefon 093 447 409. (6739)

Ofer pentru închiriere mini hală, intrare separată. Telefon 268060. (6790)

Închiriez una cameră în vilă pentru un elev sau elevă, str. Posada nr. 4. Telefon 287994. (6763)

Închiriez pivniță 145 mp, Lipova centru. Telefon 057 - 561618. (2967021)

Închiriez spațiu 216 mp pentru diverse activități producție, depozit, posibilități extindere, teren liber. Telefon orele 8-16, 276566; după ora 19, telefon 219608. (6780)

Închiriez spațiu microfermă, capacitate 30 capete bovine, 40 capete porcine + teren liber 2500 mp. Telefon orele 8-16, 276566; după ora 19, telefon 219608. (6780)

Închiriez apartament una cameră, 100 DM. Telefon 286599. (6774)

Ofer spre închiriere spațiu comercial central, suprafața 100 mp. Telefon 094.774.506; 277567. (6499)

Închiriez apartament 2 camere, Micălaca str. Imașului bl. 4 B, et. I, ap. 7. Informații localitatea Zerind, Balasz Balint. (0347052)

Primim în gazdă 2 eleve (studente), confort-central. Telefon 235958. (6812)

Primim băieți în gazdă, str. Școalei nr. 15A, zona Vlaicu. (6818)

Ofer spre închiriere apartament 2 camere, mobilat. Telefon 241562. (6822)

Ofer spre închiriere garsonieră în Arad, str. Bușteni. Telefon 231529 sau 092.649.742. (0347016)

Închiriez garsonieră zona Fortuna. Informații telefon 094.295.963. (6927)

PIERDERI

Pierdut carnet de student eliberat de Facultatea Vasile Goldiș pe numele Rubinstein Adrian. Îl declar nul. (6760)

Pierdut certificat acționar SIF Banat Crișana nr. 61266, seriile acțiunilor 60060856-60061830 pe numele Varga Iuliu. (6736)

Pierdut carnet de șomaj eliberat de DGMPS Arad-Filiala Chișineu Criș pe numele Coniaric Maria. Îl declar nul. (0347055)

Pierdut titlu de proprietate conform L.18/1991, nr. 29957 eliberat de Comisia F.F. Nădlac pe numele Vidican Marina. Îl declar nul. (6826)

Pierdut parafă cu inscipția „Prof. Dr. Virginia Gligor" medic primar. O declar nulă. (6860)

Pierdut carnet student eliberat de Universitatea de Vest Vasile Goldiș pe numele Buftea Marius. Îl declar nul. (6864)

✝ DECESE ✝

Cu adâncă durere anunțăm trecerea din viață a iubitei noastre mame

CRIȘAN ANA

în vârstă de 56 ani. Înmormântarea va avea loc azi, 16.03.2000, ora 14, la Cimitirul din SÎMBĂTENI. Familia îndoliată.

✝ CONDOLEANȚE ✝

Decanul de an și studenții din anul V TCCPA Universitatea „Aurel Vlaicu" sunt alături de prof. universitar, dr. CORNELIA IDIȚOIU în greaua încercare pricinuită de trecerea în neființă a scumpei sale mame. Fie ca sufletul acesteia să găsească liniștea și pacea eternă. Dumnezeu să o odihnească!

Regretăm dispariția neașteptată a celei care a fost colega noastră

CRIȘAN ANA

și transmitem sincere condoleanțe familiei îndoliate. Colectivul Secției Distrofici Spital Județean. (6805)

Asociația de locatari bloc 579 sc. B, transmite pe acesată cale sincere condoleanțe vecinei DUMITRAȘCU MARIA, la trecerea în eternitate a tatălui. (6851)

Suntem alături de colega noastră FAFH MAGDALENA la decesul mamei sale. Colegii de la Secția a-V-a IMAR. (6876)

Mulțumim tuturor celor care prin prezență și flori au fost alături de noi în clipele grele datorate despărțirii de cel care a fost bunul nostru soț, tată și bunic

OIERU IOAN.

Dumnezeu să-l odihnească în liniște! Familiile OIERU. (6886)

✝ SERVICII FUNERARE ✝

SC „NOSFERATU" SRL,

ARAD, str. Ghiba Birta nr. 26, telefon 270437; Non stop 094.554.874, NĂDLAC, str. 1 Decembrie, nr. 4, telefon 092.922.337.

NON - STOP
SERVICII FUNERARE
COMPLETE.

SICRIE, RESPETE, CRUCI (prețuri de producător). ACCESORII: prosoape, batiste, panglică neagră, baticuri, mânere, lumânări, catafalc, sfeșnice, steag de doliu. SERVICII: capelă, spălat, îmbălsămat, îmbrăcat, transport intern și internațional. Asigurăm colaci, colivă, coroane, jerbe, fotografii profesionale, fanfară, organizăm pomeni. OFERTA BRAD: sicriu brad, respete, cruce - 900.000 lei. Transportul sicriului la domiciliu este gratuit!!! Angajăm ȘOFER. (c. 44)

NON STOP (la orice oră)
„RO-STYL COMPANY"

Firma noastră este PRODUCĂTOARE DE SICRIE, cu magazin în: ARAD, str. M. Eminescu nr. 4 (vizavi Cinema MUREȘUL), telefon 057-211929, 094 478 971. EFECTUĂM SERVICII: spălat, îmbrăcat, îmbălsămat și transport cu personal calificat. ASIGURĂM MINIM: 8 modele de SICRIE din LEMN MASIV (nu din PAL sau furnir); SICRIE CU MÂNERE și ȘURUB (nu se bat cuie), SICRIE LUX, 5 modele LENJERIE DECES (respete), LENJERIE DE LUX, cruci lemn și metal. ACCESORII: catafalc, steag, prosoape, etc. INTERMEDIEM: fanfară, colaci, colivă etc. FIIND PRODUCĂTORI, AVEȚI AVANTAJUL UNOR PREȚURI MINIME și POSIBILITATEA DE A PLĂTI ÎN RATE. Ofertă: sicriu stejar (cruce, respete) - 1.000.000 lei. (c.)

✝ COMEMORĂRI ✝

Sâmbătă, 18 martie 2000, se împlinește un an de la trecerea în neființă a celui care a fost

dr. IONEL BERNAZ.

Slujba de pomenire va avea loc sâmbătă, ora 13, la Biserica Ortodoxă din strada Eminescu. Familia Bernaz. (6808)

Au trecut patru ani de când ne-a părăsit iubitul nostru soț și tată

MARE MIHAL.

Rugăm pe bunul Dumnezeu să-l odihnească în pace! Familia îndurerată. (6022)

Lacrimi de tristețe și dor, pios omagiu astăzi, 16.03.2000, la împlinirea a 4 ani de la trecerea în neființă a iubitului nostru fiu și frate la numai 46 ani

dr. RUS IOAN,

medic primar ORL Oradea. Dumnezeu să te ierte și să te odihnească-n pace! Îndurerați: mama, tata, sora, cumnatul și nepoata. (6182)

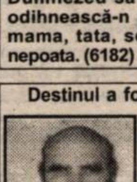

Destinul a fost crunt, despărțirea nespus de dureroasă, când în urmă cu 2 ani, un suflet bun s-a ridicat la cer, un tată inegalabil

BUTA GHEORGHE.

„Ai plecat discret, așa cum ai trăit, lăsându-mă singur în viforul vieții. Nici măcar scurgerea timpului nu a putut potoli dorul de tine. Îl rog pe bunul Dumnezeu să te odihnească în pace! În veci îndurerați: fiul DANIEL cu soția. (6789)

Cu tristețe, lacrimi amare, durere sufletească, îngenunchez la crucea părinților

ROTARU ELENA și NICOLAE

din CURTICI, la împlinirea a 11 ani și 24 ani 5 luni, de la moartea lor. Dumnezeu să-i odihnească! Fiica Lucia. (3231537)

UȘI ȘI FERESTRE
DIN PVC ARMAT CU GEAM TERMOPAN
PROFILE TROCAL GERMANIA
☞ LUCRU NEMȚESC

SATLINE

SALON DE EXPOZIȚIE:
ARAD, PIAȚA MIHAI VITEAZUL
BL. M 7, PARTER
TEL./FAX. 057/25 14 61; 094 50 72 11

PENTRU DUMNEAVOASTRĂ
UN NOU ȘI AVANTAJOS

SISTEM DE RATE FĂRĂ AVANS PÂNĂ LA 36 LUNI

NOU!

la CORAURA

DE LA 1.000.000 LA 30.000.000 PUTEȚI CUMPĂRA

ORICE PRODUS

COMERCIALIZAT DE CORAURA

IMPORTANT

ACORDĂM CREDITE PENTRU **CUMPĂRĂRI DE MARFĂ: LA PERSOANE FIZICE CÂT ȘI LA SOCIETĂȚI**

LA NOI PUTEȚI SUPLIMENTA CREDITUL **ȘI** PE PARCURSUL RATELOR.

CORAURA

- Biciclete pentru copii și adulți
- Folie pentru solar 10 și 4 m lățime
- Incubatoare 100 și 60 ouă
- Plasă geam import pentru țânțari
- Plasă rabitz, plasă gard diferite mărimi
- Cuie construcții, scoabe, sârmă zincată, electrozi
- Sobe de gătit cismă și tip menaj
- Motoare electrice, pompe apă, hidrofoare
- Betoniere, motocultor, motocositoare
- Scări duble din lemn și aluminiu
- Cabluri, conductori și aparataj electric
- Scule și unelte agricole
- Gresie, faianță, adezivi și obiecte sanitare
- Vopsele lavabile de interior și exterior
- Vopsele de ulei, diluanți, lacuri, pigmenți de zugrăvit
- Pânze abrazive și discuri
- Acumulatori auto și butelii
- Sfoară tapițerie și arcuri
- Pânze fierăstrău circular, aparat sudură, pompe zugrav

✱

- Televizoare color
- Frigidere, congelatoare, combine și lăzi frigorifice
- Aragaze și hote
- Boilere, cazane pentru baie
- Aspiratoare

(4873577)

ASIGURĂM TRANSPORT GRATUIT!

ARAD, B-DUL REVOLUȚIEI, BL. 10
VIS-A-VIS DE BANK POST
TEL. 270.525, 270.424

ARAD, MICĂLACA, BL. 602
PIAȚA SOARELUI
TEL. 259.884, 259.373, 259.721

LIPOVA,
LÂNGĂ PIAȚĂ
TEL. 561.804

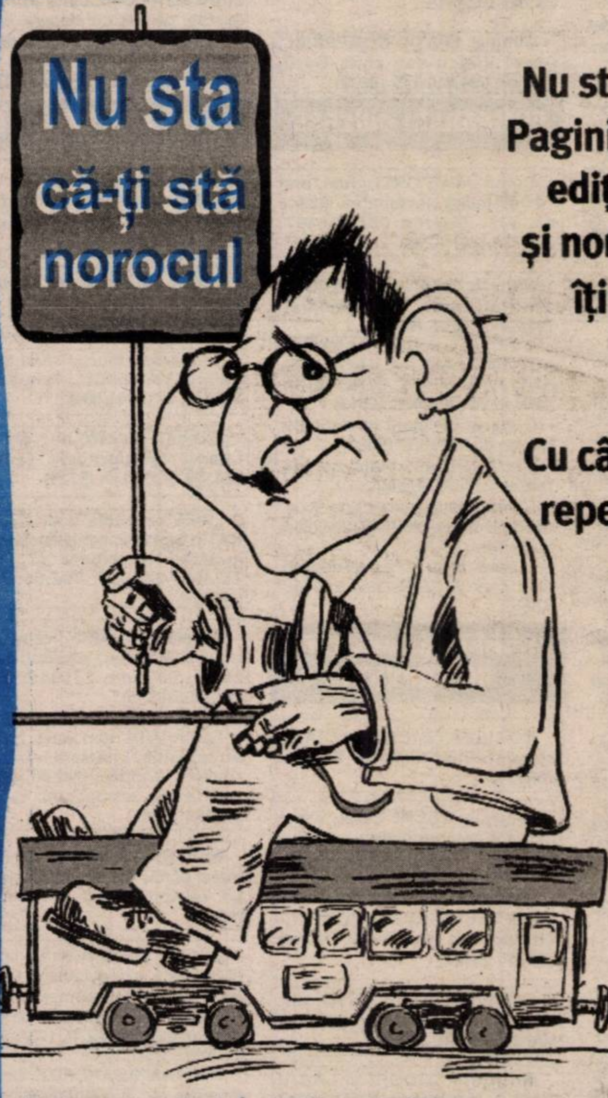

Nu sta! Înscrie-te în Pagini Aurii de Arad, ediția 2000 - 2001 și norocul în afaceri îți va ieși în cale.

Nu sta!
Cu cât te înscrii mai repede cu atât mai bine pentru că

17 aprilie
este ultima zi de înscriere.

Mai stai?

Pentru mai multe informații, contactați-ne telefonic la (01) 20.20.900 / (056) 19.40.49 sau vizitați-ne la www.paginiaurii.ro

PAGINI AURII
GOLDEN PAGES

Ești în Pagini Aurii, deci existi.

IZVORUL MINUNILOR · American COLA · Frutti Fresh

Băuturi răcoritoare carbogazoase în butelii de plastic de 0,25; 0,5; 1; 1,5 ; 2 și 2,5 litri

SC TRANSILVANIA GENERAL IMPORT EXPORT SRL

ANGAJEAZĂ

pentru punctul de lucru Arad

GESTIONAR

Condiții:
- experiență în domeniu
- garanție materială

Persoanele interesate vor trimite o cerere și un C.V. pe adresa firmei din Arad, str. Câmpul Liniștii nr.1-2. Informații suplimentare la tel.: (057)247.228 sau 092-326.061.

Societate mixtă româno-germană

cu sediul în Arad - str. V. Milea nr. 44
Angajează

REFERENT COMERȚ EXTERIOR

în următoarele condiții:
- vârsta maximă 35 ani
- studii universitare - de preferință în domeniu
- cunoașterea obligatorie la nivel avansat a limbii maghiare și a unei limbi de circulație internațională (engleză sau germană)
- operare pe calculator (Word, Excel)
- experiență în domeniu
- condiții de salarizare deosebite
- condiții de muncă deosebite

Informații la S. C. Agrirom SRL, tel. 250880
(între orele 10,00-16,00)

(2967155)

IZVORUL MINUNILOR · American COLA · Frutti Fresh

Băuturi răcoritoare carbogazoase în butelii de plastic de 0,25; 0,5; 1; 1,5 ; 2 și 2,5 litri

SC TRANSILVANIA GENERAL IMPORT EXPORT SRL

ANGAJEAZĂ

pentru punctul de lucru Arad

CONTABIL ȘEF

Condiții:
- studii superioare economice
- experiență în domeniu minim 3 ani

(!) ***Experiența relevantă într-o poziție similară constituie un avantaj***

Avantaje:
- salariu între 5 și 25 milioane lei (sau mai mult, în funcție de performanță)
- șansa dezvoltării unei cariere prestigioase în cadrul uneia dintre cele mai dinamice și puternice companii din Europa de Est

ECONOMIȘTI

Condiții:
- studii superioare economice
- experiență în domeniu minim 3 ani

Avantaje:
- salarii atractive
- posibilitatea realizării unei cariere fructuoase cu perspective de avansare

Persoanele interesate sunt rugate să trimită o cerere, copii ale actelor de studii și un C.V. pe adresa firmei din Oradea, str. Teatrului, nr. 1-2, Departamentul Resurse Umane. Informații suplimentare la tel.: (059)130.508, (059)479.441, int. 4364 sau 4101.

CÂND COMISIONUL BĂNCII ESTE ZERO, DOBÂNDA TA ESTE SUBSTANȚIALĂ!

Certificatele sunt confidențiale și le poți achiziționa în câteva minute.
Alege termenele propuse sau stabilește chiar tu orice alt termen (37 zile, 52 zile etc.)

	USD	DEM	LEI
1 lună	6,75%	4,60%	62%
3 luni	7%	4,70%	56%
6 luni	7,25%	5%	50%
9 luni	7,50%	5,20%	50%
12 luni	7,80%	5,50%	50%

[illegible]

BTR
O atitudine diferită

(1287581)

S.C. „BURON" S.R.L.

DISTRIBUITOR **TOPWAY**
ELITA

Angajează

agenți comerciali

Trimiteți C.V. la fax 057/251234
Inf. 057-270777

(2967157)

BANCA ROMÂNĂ PENTRU DEZVOLTARE
BRD
Vă oferă azi cardul MAESTRO- card destinat plății salariilor acceptat în străinătate, cu posibilitatea obținerii unui credit de până la 70% din salariul net

ADEVĂRUL
COTIDIAN INDEPENDENT ARAD
Anul XII, nr. 2950
Vineri, 17 martie 2000 ● 20 pagini ● 2500 lei ● e-mail: adevarul@arad.ro

WEST BANK
ARAD, B-dul Revoluției nr. 88
TELEFON: 284.888; FAX: 285.202
BANCA COMERCIALĂ WEST BANK S.A. acordă dobânzi avantajoase la depozitele la termen ale persoanelor fizice (suma minimă 500,0 mii lei)
1 lună - 50%
2 luni - 51%
3 luni - 53%

BRAT
Publicație auditată în semestrul I 1998.
Tiraj mediu zilnic vândut: 35.948

CE-ȘI FACE OMUL CU MÂNA LUI ...

În sfârșit, după cele 29 de zile de bâlci provocate de încăpățânarea unui ins de a părăsi conducerea Ministerului Apărării, România revine la normal. Cât va dura această pauză este greu de spus, dar oricum reinstaurarea, chiar și pentru scurt timp a liniștii va fi un lucru, care sperăm, va fi folosit de actuala coaliție pentru discutarea și votarea atât de așteptatului buget.

Cum era de așteptat, la sfârșitul confruntării abia încheiate s-a încercat tragerea a tot felul de concluzii: **cine a câștigat și, mai ales cine a pierdut din acest război**, majoritatea comentatorilor politici socotind că, indiscutabil, Partidul Democrat a fost cel care a avut de câștigat, atât faptic, ca să zicem așa, prin impunerea în cele din urmă al lui Frunzăverde la Apărare, cât și ca imagine.

La o primă vedere concluzia pare normală. Și este, cel puțin în ceea ce privește reușita învingerii îndărătniciei lui Victor Babiuc de a se ține cu dinții de fotoliul de ministru - **îndărătnicie care însă avea în spate și pe alții, mai mari și mai tari ca Babiuc...** - Chestia însă cu imaginea este parțial discutabilă. Și iată de ce. Deși nu încape îndoială că de data aceasta Partidul Democrat a acționat în deplină legitimitate - o legitimitate bazată, ce-i drept, pe un algoritm tembel, dar oricum o legitimitate - el cerând un post care i se cuvenea, totuși, date fiind precedentele conflicte din coaliție în care PD-ul a fost mai tot timpul la rampă, mulți români au dat dreptate Partidului Democrat doar cu jumătate de gură, considerând - poate neîntemeiat - că în brambureala din ultimele patru săptămâni nu se știe dacă Partidul lui Petre Roman nu are și el o anume parte de vină.

MIRCEA DORGOȘAN

(Continuare în pagina 5) ☛

Din culisele Spitalului Municipal Arad

DOCTORII SPARG LEGEA TĂCERII (III)

SPITALUL MUNICIPAL ARAD

Foto: AL. MARIANUȚ

Astăzi, poziția conducerii Spitalului Municipal față de criticile aduse de medici

● Directorul Corlan se apără ● „Fosta conducere ce-a făcut?” ● Ecograful a umplut... paharul ● Medicii nu umblă după răzbunări

Pag. 6

În weekend, fulgi de nea

Vremea se menține rece pentru această perioadă, cu cer temporar noros. Pe alocuri va fulgui slab. Vând slab la moderat din N.V.

Temperaturi maxime: 4 la 7°C; Temperaturi minime: -6 la +3°C

Din această lună va începe

RECALCULAREA PENSIILOR

▼ Pentru cei cu pensii foarte mici, creșterea va fi de până la 45 la sută ▼ Recalcularea se va face doar pentru persoanele care s-au pensionat înainte de 1 ianuarie 1998 ▼ În schimb, toți pensionarii vor beneficia de indexări pentru a compensa creșterea prețurilor

Pag. 4

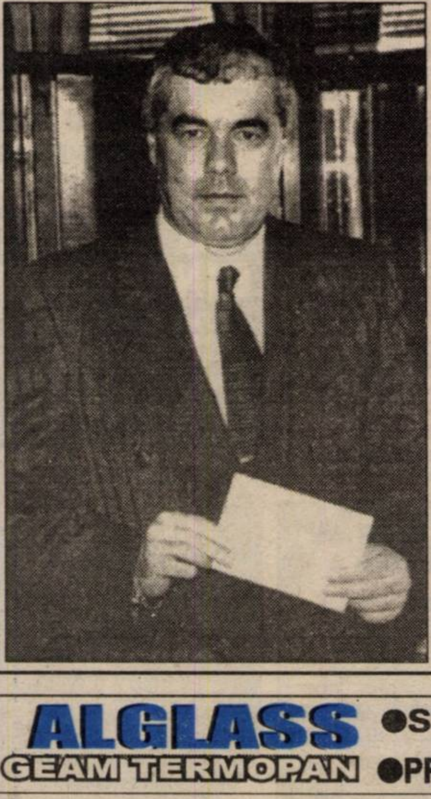

„ADEVĂRUL“ A PREMIAT ZECE FIDELI CITITORI

● Tragerea la sorți a avut loc ieri, **invitat principal fiind ing. GHEORGHE VIDU, DIRECTOR GENERAL AL AUTOSERVICE CÂMPUL LINIȘTII, dealer autorizat „Dacia“ Pitești**

● Patru dintre câștigătorii premiilor a câte 500.000 lei fiecare sunt din Arad, iar câte unul din localitățile Semlac, Frumușeni, Curtici, Pilu, Zimandu-Nou și Cuvin

Pag. 4

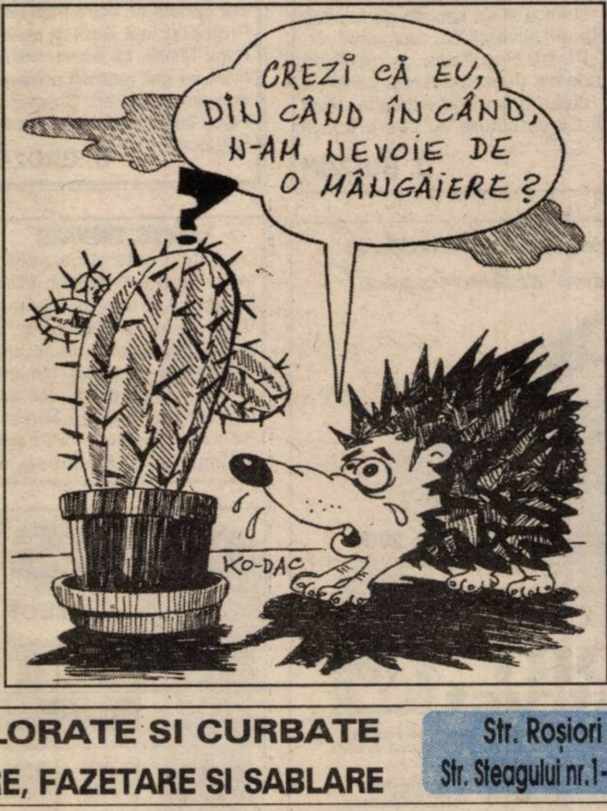
CREZI CĂ EU, DIN CÂND ÎN CÂND, N-AM NEVOIE DE O MÂNGÂIERE?
KO-DAC

MOBIL VENEZIA
■ MOBILIER MODERN LA COMANDĂ
■ AMENAJĂRI SPAȚII COMERCIALE
■ MATERIALE IMPORT
■ CALITATE SUPERIOARĂ
STR. VIȘINULUI NR. 74
TEL: 057/224885
092/777361
093/438843

S.C. IFIM-IMPEX SRL
VINDE MEMBRANĂ HIDROIZOLANTĂ IMPORT ITALIA, HIDROIZOLAȚII CONSTRUCȚII CIVILE ȘI INDUSTRIALE, CONFECȚII METALICE
GARANȚIE 10 ANI
2900 ARAD, Str. Henri Coandă nr. 23 (fosta Trestiei)
Te./Fax 057/253036, GSM 092/275563

ALGLASS
GEAM TERMOPAN
●STICLE ORNAMENTALE COLORATE SI CURBATE
●PRELUCRARI DE SLEFUIRE, GAURIRE, FAZETARE SI SABLARE
Str. Roșiori nr.26;Tel./Fax: 289053
Str. Steagului nr.1-Sânicolaul Mic; Tel./Fax: 278833

CALENDAR

▼ Astăzi, Soarele răsare la ora 6 şi 39 de minute şi apune la ora 18 şi 16 minute.

▼ Au trecut 77 de zile din acest an. Au mai rămas 289 de zile până în 2001.

▼ **Praznicul zilei**: **Biserica Ortodoxă**: Cuviosul Alexie, omul lui Dumnezeu; Sfântul Mucenic Marin; **Biserica romano-catolică:** Patriciu; **Biserica greco-catolică**: Sfântul Alexie, omul lui Dumnezeu (sec. V).

A venit BARZA!

La Arad: Armeanca Emilian, **Apostol** Alexandra Roberta, **Cârpaci** Raul Andrei, **Iovanovici** Norisa, **Niţu** Simona, **Zakai** Evelyn, **Bărbătei** Alexandra Georgiana, **Detta** Roxana Cristina, **Pîzdîrcă** Diana Cristina, **Olar** Denisa, **Mureşan** Mihaela Andreea.

La Ineu: Trînc Daniela Romina.

La Lipova: Pomană Tatiana Narcisa, **Cană** Ramona.

La Sebiş: Bîrău Sinesie Marius, **Birta** Florin.

HOROSCOP

Vineri, 17 martie

BERBECUL (21.03-20.04). Veţi avea ocazia să primiţi unele garanţii pe plan afectiv, care vă vor consolida încrederea în viitorul vieţii dvs. de cuplu.

TAURUL (21.04-20.05). Ar fi indicat să nu vă hazardaţi în a încheia afaceri riscante, fiindcă veţi avea numai de pierdut.

GEMENII (21.05-20.06). Este foarte posibil să cunoaşteţi o persoană de sex opus de care vă veţi îndrăgosti imediat.

RACUL (21.06-22.07). La locul de muncă, relaţiile dvs. cu superiorii ierarhici sau, în general, cu persoane bine poziţionate social se pot îmbunătăţi.

LEUL (23.07-22.08). Este posibil ca partenerul dvs. de viaţă să plece într-o călătorie, iar dvs. veţi fi stăpânit de un sentiment de nesiguranţă. Ar fi bine să-i acordaţi mai multă încredere şi veţi vedea că nu vă va înşela aşteptările.

FECIOARA (23.08-22.09). Veţi beneficia de un suport material din partea unei persoane de sex opus.

BALANŢA (23.09-22.10). Vă veţi trăi intens emoţiile, declanşând adevărate pasiuni.Veţi avea ocazia să faceţi cunoştinţă cu o persoană influentă, care vă va ajuta foarte mult în ascensiunea dvs. socio-profesională.

SCORPIONUL (23.10-21.11). Comunicarea cu persoana iubită va fi din ce în ce mai bună. De asemenea, veţi dispune de o mare forţă de muncă şi creaţie, care vă va aduce un important succes pe plan profesional.

SĂGETĂTORUL (22.11-21.12). Nu-i exclus să vă îndrăgostiţi de o persoană din anturajul dvs. E posibil să se ivească posibilitatea semnării unui contract avantajos sau poate a unei investiţii bune.

CAPRICORNUL (22.12-19.01). Partenerul de viaţă va avea nevoie de afecţiunea dvs. mai mult ca oricând. Dacă veţi fi mai conciliant şi mai înţelegător, veţi reuşi să găsiţi foarte uşor calea spre inima lui.

VĂRSĂTORUL (20.01-19.02). Veţi câştiga o sumă mare de bani de pe urma unei activităţi extraprofesionale.

PEŞTII (20.02-20.03). Dorinţele dvs. de schimbare se vor realiza în această perioadă, însă doar în domeniul sentimental. S-ar putea să plecaţi împreună cu persoana iubită într-o călătorie.

MOCHETA
Arad, Piaţa Gării
Telefon 235221
Vinde şi
montează mochetă
la preţuri cu
o reducere de
10-20%

„ADEVĂRUL" VĂ ASCULTĂ

La telefonul dimineţii, 280944, între orele 9,00 - 12,00

■ **Pericol.** D-na Florica Mohaci, de pe Calea Radnei din Arad, atrage atenţia autorităţilor asupra următorului fapt: „În urmă cu câteva luni, gardul de protecţie de la staţia de tramvai care-i vizavi de Auto-service Micălaca, a fost rupt. Acum, coboară bătrânii şi copiii din tramvai şi nu mai au de ce se sprijini. Chiar zilele trecute, o bătrânică s-a împiedicat şi a ajuns în şosea în faţa maşinilor. Oare nu se poate reface respectivul parapet, sau ca de obicei se aşteaptă până se întâmplă o nenorocire şi abia apoi autorităţile iau măsuri?!" Chiar aşa.

■ **Propunere.** D-na Ana Tzegeni din Vlaicu a fost alaltăieri până în cimitirul de la UTA. „Am văzut că în această perioadă, Poliţia a făcut câteva raiduri împotriva boschetarilor. La cimitirul de la UTA când ajung? E nenorocire şi acolo, nu altceva!"

Redactor de serviciu,
N.O.

La telefonul după-amiezii, 280003, între orele 15,00-18,00

● **Dna Sighete Maria, din Arad**, se întreabă pentru ce mai există staţii de autobuz, dacă şoferii nu le respectă. „Ieri, aşteptam autobuzul 21 în staţia de la «Intim», pentru a merge spre gară. În jurul orelor 15,00, când autobuzul şi-a făcut apariţia, şoferul angrenat în discuţii a uitat să oprească, deşi i-am făcut şi semn...".

● **Dl. Valer Pop, din Arad**, aduce mulţumiri poliţiştilor arădeni de la biroul furturi din auto (mr. Iosif Konga, plt. Gabriel Cioară şi plt. Adrian Viczian) pentru operativitatea şi profesionalismul de care au dat dovadă.

● **Dna Maria Moraru din Arad, bl. Z10**, doreşte să ştie „de unde se plăteşte curentul pentru pensionarii şi angajaţii CONEL?" Un lucru este cert, d-nă Moraru, indiferent cum se cheamă fondul din care se acoperă aceste cheltuieli, banii provin tot din buzunarele contribuabililor!

Redactor de serviciu,
D. L.

ACTUALITATEA CULTURALĂ

CINEMATOGRAFE

Dacia: De bună voie şi nesilită de nimeni (SUA) 9,30; 11,45; 14,00; 16,30; 19

Mureşul: Apocalipsa - End of the days (SUA) 10; 12,30; 15; 18

Arta: Bean - o comedie dezastru (SUA) 15; 17
Felix şi Otilia (ROM) 19

Sala mică: Capcană pentru hoţ (SUA) 15,30; 18

TEATRE

Sâmbătă, 18 martie a.c., de la ora 18,00, Teatrul de Stat Arad prezintă spectacolul cu piesa **„Anonimul veneţian"** de G. Berto. Regia artistică Ion Ardeal Ieremia. Scenografia: Doru Păcurar.

Duminică, de la aceeaşi oră, Teatrul de Stat prezintă piesa **„Titanic vals"** de T. Muşatescu, în regia artistică a lui Petru Cazan. Scenografia Onisim Colta.

Teatrul de Marionete Arad prezintă duminică, 19 martie a. c., ora 11,00, spectacolul „Regele cerb", în regia lui Cristian Pepino.

EXPOZIŢII

Astăzi, la ora 12, la Sala de expoziţii Clio, Muzeul Judeţean Arad, în colaborare cu Institutul Goethe, deschide expoziţia „Grafica saxonă", care are ca sponsor principal West Bank Arad.

PROMISIUNI PENTRU MODERNIZAREA STAŢIEI CFR ARAD !

În gară tavanul se prăbuşeşte peste produsele alimentare

Ieri, în cadrul Prefecturii, a avut loc o întâlnire a reprezentanţilor Prefecturii, Primăriei, Protecţiei Consumatorilor, Inspectoratului Judeţean de Sănătate Publică, Gărzii Financiare, Inspecţiei în Construcţii, Poliţiei TF. Din partea Regionalei CFR Timişoara a fost prezent dl. **Adrian Stroicescu**, şeful diviziei patrimoniului. Subiectul discuţiilor purtate a fost starea deplorabilă a staţiei CFR Arad. Dl. Levente Bognar, subprefect, a precizat că: „scopul acestei întâlniri este crearea unei imagini civilizate a gării şi asigurarea climatului de ordine şi siguranţă civică."

Dl. Gelu Florincaş, directorul Oficiului Judeţean de Protecţie a Consumatorului, a făcut o scurtă prezentare a situaţiei actuale din staţia CFR Arad. Iată câteva din aspectele negative întâlnite aici: pardoseala degradată şi murdară; tavane pătate de ploaie; geamuri sparte prin care intră porumbei; uşi care nu se închid, vopsea degradată; pereţi murdari, cu inscripţii; păianjeni, coşuri de gunoi degradate, mirosuri insuportabile în sălile de aşteptare; bănci „jupuite"; suporţii de bagaje ocupaţi de cei care dorm permanent pe ele. Din gara Arad lipsesc cărucioarele pentru bagaje, transportori de bagaje; tabele cu preţul biletelor de călătorie; o persoană care să controleze accesul în sala de aşteptare a clasei I; difuzare corespunzătoare; un restaurant care să presteze servicii de alimentaţie publică la nivelul unui local civilizat; sala de aşteptare „Mama şi copilul". Aspectele negative ar putea continua.

Dl. **Adrian Stroian**, reprezentant al regionalei CFR Timişoara, a încercat să scuze instituţia de starea actuală a gării, motivând că 80% din cheltuieli ar trebui suportate de municipalitate. La nivel de regională a fost propusă o licitaţie pentru paza marilor staţii CFR. Pe această listă se află şi staţia CFR Arad.

Au mai fost discutate aspecte legate de comercianţii ambulanţi din incinta staţiei CFR.

O veste îmbucurătoare pentru arădeni este proiectul de modernizare a gării din Arad, proiect pe care Regionala îl va înainta în cel mai scurt timp municipalităţii. Nu ştim când, în gara Arad vor începe efectiv lucrările de modernizare.

MADIANA MICAN
Foto: **ONORIU FELEA**

La Arad se va putea face
TEST DE PATERNITATE ŞI CHIRURGIE PLASTICA

Ieri, la Facultatea de Medicină Generală a Universităţii „Vasile Goldiş" a avut loc inaugurarea Laboratoarelor de Microscopie Electronică şi Cercetare Citologică (din cadrul disciplinelor de biologie celulară şi cercetare citologică). Acest centru de cercetare este alcătuit din două laboratoare de microscopie electronică, un cabinet de microscopie fotonică şi un cabinet de tehnică histologică. Iată ce spunea rectorul Universităţii, prof. univ. dr. Aurel Ardelean, în deschidere: „Pentru Facultatea de medicină generală este un eveniment academic deosebit. Acest centru a costat peste 100.000 de dolari, dotarea fiind de excepţie. Vom încerca să îmbinăm activitatea de cercetare cu cea practică aplicativă...".

O. BULZAN

INAUGURAREA UNUI SEDIU NOTARIAL LA SEBIŞ

În, 15 martie a.c., la Sebiş a avut loc într-un cadru festiv inaugurarea oficială a biroului notarial. Slujba de sfinţire a fost oficiată de către Părintele Protopop Ioja Beni şi preot Popa Mihail. La acest eveniment au fost prezenţi primarul oraşului Sebiş, ec. Gheorghe Feieş împreună cu alte oficialităţi locale.

G. GROZA

flecare îşi doreşte un cuib...
NOI, vă oferim tehnologia!
22-25 martie 2000
Sala Sporturilor Arad
DIRECŢIA TÂRGURI-EXPOZIŢII A CAMEREI DE COMERŢ ARAD ORGANIZEAZĂ
CONFORT construct
Târg internaţional de tehnologii şi materiale de construcţii, decoraţiuni interioare, mic mobilier, salon de arhitectură şi soft de proiectare, servicii conexe.
2900 Arad, str. Closca nr.5, tel.: 057-254052, fax: 057-250014, e-mail: expo-ccia@arad.ro
Persoană de contact: Cimi ENACHE

UTILITARE

PIEŢE, TÂRGURI

Astăzi este zi de piaţă la Ineu, Lipova, Covăsînţ, Mişca, Moneasa, Şepreuş, Şimand, Vladimirescu. Tot astăzi se organizează târguri săptămânale la Ineu, Şepreuş, Şimand.

Mâine, sâmbătă, vor avea loc târguri săptămânale la Felnac, Lipova, Pâncota, Hălmagiu şi Moneasa, iar duminică, la Sântana şi Vinga.

FARMACIA DE SERVICIU

De vineri şi până luni este de serviciu cu program non-stop Farmacia nr. 72, B-dul Revoluţiei nr. 80. Telefon: 254336.

Farmaciile **„Sinapis"**, B-dul Revoluţiei, nr. 88, lângă Noul Stil, telefon 282369 şi **„Noua Farmacie"**, str. Andrei Şaguna, nr. 15, telefon 948, sunt de serviciu cu program non-stop.

CABINET STOMATOLOGIC

Cabinet stomatologic privat, B-dul Revoluţiei nr. 62, telefon 256.665, deschis zilnic între orele 8,00-12,00 şi 14,00-20,00.

AU PLECAT DINTRE NOI!

✝ Deliman Viorel (1951), Stoenescu Maria (1910), Auneanu Despina (1910), Schipor Ilie (1960) Mocuţa Elena (1909)

CURSUL VALUTAR*

- VALORI ÎNREGISTRATE IERI, 16 MARTIE 2000

Denumirea valutei	BNR	BCR		BRD		Banca Transilvania		Banca Agricolă		BIR		Bursa neagră	
		C	V	C	V	C	V	C	V	C	V	C	V
Dolar	19219	19125	19250	19090	19250	18900	19200	19095	19240	19090	19400	19000	19100
Marca germană	9519	9257	9603	9370	9544	9240	9485	9360	9480	9350	9510	9200	9400

Echipa de serviciu
IOAN TULEU
- secretar de redacţie.
Bianca Felea,
Adela Homorâceanu,
Ioan Leac,
Dina Rujan,
Ramona Vidulescu
– tehnoredactare computerizată.
Ioana Frăţilă,
Doina Jurcă,
Aurica Telcian
– corectură.

La S.C. ALC - PROD SRL

COMISARII GĂRZII FINANCIARE AU GĂSIT ALCOOL FĂRĂ ACTE ÎN VALOARE DE 5,7 MILIARDE LEI

Verificările efectuate de comisarii Gărzii Financiare Arad la S.C. ALC -PROD SRL din Arad au condus la aplicarea unei amenzi de 2 milioane de lei și confiscarea a 5.719.136.640 lei.

Suma confiscată reprezintă contravaloarea cantității de 202.720 litri alcool etilic alimentar (95,5°) pentru care nu s-au putut prezenta documente legale de proveniență.

Comisarii Gărzii Financiare au stabilit, pentru această sumă un TVA de plată în sumă de 528.698.710 lei și majorări de întârziere în valoare de 188.879.411 lei.

Chișineu Criș mai are un singur liceu

Printre măsurile de raționalizare a cheltuielilor - stabilite prin Ordinul MEN - era prevăzută și comasarea administrativă a unităților școlare din aceeași localitate. Zilele trecute a avut loc unificarea celor două licee din Chișineu-Criș într-o singură unitate ce va purta numele de Grup Școlar. Acesta va avea toate clasele (de la cl. I, la școală postliceală) care au funcționat la ambele licee. S-a refăcut doar normarea și s-a ales noua conducere administrativă. Director a fost ales prof. Miron Petre, fostul director al liceului teoretic iar unul din directorii adjuncți este prof. Vladimir Sârbu, fostul director al liceului agricol.

CONFORT CONSTRUCT - primul târg arădean din acest an

Camera de Comerț, Industrie și Agricultură a județului Arad organizează săptămâna viitoare, între 22-25 martie, primul târg din acest an. Este vorba de CONFORT CONSTRUCT, târg internațional de tehnologii și materiale de construcții, decorațiuni interioare, mic mobilier, salon de arhitectură și soft de proiectare, servicii conexe.

Ajunsă la a șasea ediție, manifestarea din acest an va reuni, la Sala Sporturilor, 65 de firme (1 din Ungaria, 22 din Arad iar celelalte din țară).

CONFORT CONSTRUCT se adresează în primul rând firmelor de construcții și comercianților din acest domeniu, dar și publicului larg, pentru care intrarea va fi liberă.

Necesitatea construirii unui centru expozițional la Arad este întărită încă o dată: în ultima zi de târg, CCIA are la dispoziție mai puțin de cinci ore ca să pregătească sala pentru meciul de baschet programat, timp în care trebuie demontate standurile, făcut curățenie...

GERLINDE KNAP

GARDIENII PUBLICI - ÎN ACȚIUNE

În această perioadă gardienii publici au efectuat activități specifice în scopul ordinii și liniștii publice în municipiu și în județ.

- S-au efectuat acțiuni comune cu organele de poliție pentru îndepărtarea boschetarilor de pe raza municipiului Arad. Dintre aceștia, au fost internați în centrele de primire un număr de 11 minori, 17 boschetari au fost însoțiți la Oradea și Suceava, iar doi minori la Tulcea și Galați.
- Patrulele de gardieni publici au acționat în permamentă în zona gropii de gunoi a orașului boschetarii fiind somați pentru părăsirea barăcilor improvizate, care se află în curs de demolare de către utilajele speciale ale CLM Arad.
- Pentru apelarea la mila publică au fost sancționați conform Legii 61/1991 următorii: Popovici Elisabeta, Gralea Vasile, Szocs Alexandru, Kerkas Alexandru, Vistular Iuliu, Varga Ernest, Balog Elvira, Lăcătuș Viola, Blaga Ernest, Boloș Mirela, Miculăică Maria.
- În baza aceluiași act normativ au fost sancționați: Adochiței Ciprian din Botoșani și Dumitru Nicolae din Arad pentru refuz de legitimare, firma S.C. Lubianca SRL pentru vânzare de băuturi alcoolice în afara gheretei.
- În baza Legii nr. 12/1990 au fost sancționați Stoica Bobi, Lenard Viorel, Dumitru Gruia pentru comercializarea de lemne de foc fără a poseda chitanță pe domeniul public, iar Maria Constantin pentru comercializarea de flori de asemenea fără a avea chitanță pe domeniul public.

Donație

Ne face plăcere să consemnăm faptul că tot mai multe persoane și instituții sprijină construcția Catedralei Ortodoxe Române Arad. Prima sută de milioane donată în acest an - ne comunică Fundația Procatedrală - în care se dorește finalizarea structurii acestui Templu de Rugăciune aparține Întreprinderii Tricoul Roșu Arad, care nu e la prima donație, „motiv pentru care îi mulțumim și îi dorim prosperitate".

Poliția, pe scurt

Poliția l-a identificat și-l cercetează în stare de arest preventiv pe **Lungu Dan** 38 ani, din Ineu, cunoscut cu antecedente penale. Polițiștii au stabilit că Lungu este autorul spargerii comise în noaptea de 2/3.11.1999 la S.C. MARTA IMPEX SRL din localitate de unde a sustras bunuri în valoare de 4.000.000 lei.

■ **Tăședan Sorin**, 31 ani, din Arad (arestat în altă cauză), cunoscut cu antecedente penale, este cercetat de Poliție. În calitate de asociat unic și administrator la S.C. DOMINO SRL din Arad, în perioada februarie-martie a.c., acesta a emis 2 file CEC către S.C. FIBREX CO SRL Zalău în valoare de 46.811.138 lei, fără a avea disponibil în cont.

Poliția adresează apelul ca toți cei care au fost păgubiți în urma relațiilor comerciale avute cu acesta, să se adreseze Poliției arădene, la tel. 223803, interior 128.

■ **Suli Vichente**, de 50 ani, din Iratoș este cercetat în stare de libertate. Acesta a fost depistat conducând pe drumurile publice un autoturism neînmatriculat.

Cu noul CONNEX ACTIV
vorbești mai mult, vorbești mai ieftin!

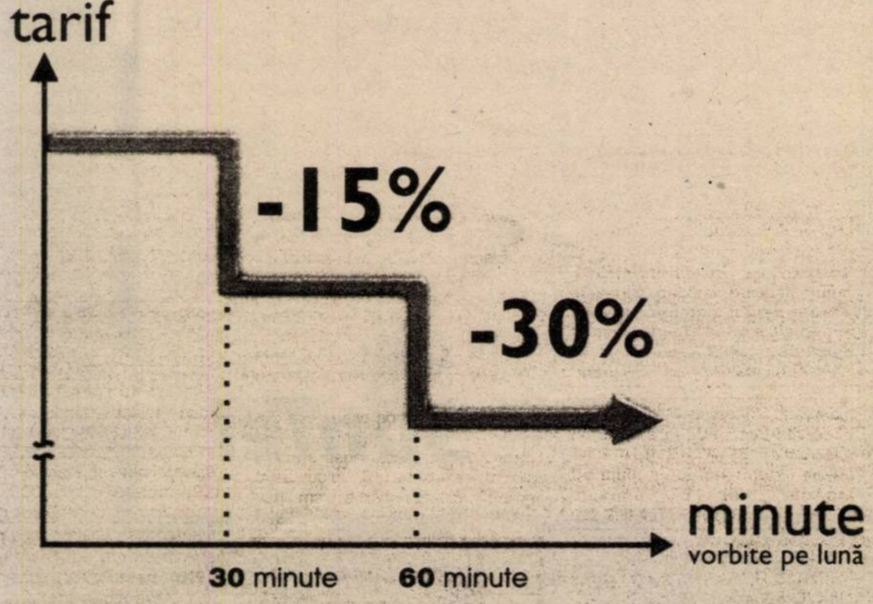

CONNEX lansează un nou abonament: CONNEX ACTIV. E doar **9$*** pe lună și are o calitate unică: cu cât vorbești mai mult, cu atât tariful pe minut scade. Astfel, după ce totalul convorbirilor depășește 30 de minute, tariful scade cu 15%, iar după 60 de minute cu 30%. Cu noul **CONNEX ACTIV** cu cât vorbești mai mult, cu atât vorbești mai ieftin!

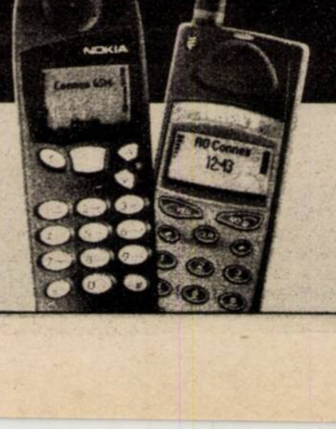

Până la 2 aprilie, CONNEX îți oferă modelele NOKIA 5110 și ERICSSON A1018 la prețuri speciale și o lună fără să plătești abonament. Oferta este valabilă pentru toate tipurile de abonament CONNEX.

*Prețul nu include TVA.

CONNEX
Viitorul Sună Bine

PREȘEDINTELE CONSTANTINESCU A PROMULGAT LEGEA PENSIILOR

Președintele Emil Constantinescu a promulgat, joi, Legea sistemului public de pensii și alte drepturi de asigurări sociale, apreciind că acest demers creează "premise solide pentru o reformă reală a sistemului de pensii din România".

Legea sistemului public de pensii "dă posibilitatea eliminării marilor discrepanțe create la nivelul pensiilor stabilite înainte și după 1990 și legiferează construirea unui sistem de pensii unic, garantat de stat". El a recunoscut, însă, că "acest nou cadru legal nu va rezolva, pe termen scurt, problemele de viață ale pensionarilor", arătînd că există încă "dificultăți obiective" privind o susținere financiară suficientă a prevederilor noului act normativ.

DIN ACEASTĂ LUNĂ VA ÎNCEPE RECALCULAREA PENSIILOR

Ministrul Muncii și Protecției Sociale, Smaranda Dobrescu, a declarat, joi, în fața Comisiilor de muncă ale celor două Camere ale Parlametului, că recalcularea pensiilor va începe chiar din această lună și că, pentru întregul an, din bugetul de asigurărilor sociale de stat vor fi alocate în acest scop 2.500 de miliarde de lei.

Dobrescu a spus că, deși suma de 2.500 de miliarde de lei nu apare în proiectul de buget, Ministerul Muncii va strînge acești bani dintr-o mai bună colectare a contribuției de asigurări sociale de la angajatori și speră ca acest grad de colectare să se ridice în acest an la 90 la sută. Ea a precizat că recalcularea va începe cu pensionarii vechi, care au pensii foarte mici, pentru care creșterea pensiei va ajunge la maximum 45 la sută, urmînd ca procentul de creștere a pensiei să descrească pînă la aproximativ 4 la sută pentru persoanele care s-au pensionat în 1997.

Smaranda Dobrescu a adăugat că persoanele pensionate în 1998, 1999 și 2000 nu vor beneficia de recalcularea pensiei. Ea a mai spus că toți pensionarii vor beneficia de indexări, nediferențiate, pentru a compensa creșterea prețurilor.

CET ARAD ARE DE RECUPERAT PESTE 77 DE MILIARDE

Ieri, dl. **Adrian Ghilea**, purtătorul de cuvânt al CET Arad, a prezentat situația foarte gravă în care a ajuns Termoelectrica. Datoriile agenților economici au crescut lună de lună, ajungându-se acum, pe țară, la suma de 3590 miliarde lei.

Din cauza datoriilor imense care există, furnizorii de combustibil nu mai au încredere în CET. Ca urmare, nu mai acceptă livrarea combustibilului (gaz metan, cărbune, păcură) fără plata anticipată, riscându-se în aces mod oprirea în totalitate a termocentralelor.

În ceea ce privește banii pe care CET Arad îi are de recuperat de la diverșii beneficiari ai energiei termice, acești bani se ridică la 77,3 miliarde lei.

Din suma aceasta imensă, 59,2 miliarde sunt de recuperat de la marii agenți economici cărora de fapt li s-a și întrerupt furnizarea energiei termice.

În topul datornicilor ALFAR este pe primul loc cu 28,4 miliarde lei, urmat de IMAR - 10 miliarde , Zahăr - 7,9 miliarde, UTA - 3,8 miliarde, Sanevit - 3,4 miliarde, Aris - 2,9 miliarde, Astra Vagoane călători - 1,7 miliarde, Carne SA - 982 milioane lei, Armopan - 189 milioane ș.a.m.d.

Cu excepția Astrei Vagoane călători, CET a acționat în judecată celelalte firme pentru a-și recupera banii.

N. O.

„ADEVĂRUL" A PREMIAT ZECE FIDELI CITITORI

Foto: M. CANCIU

Premiile de fidelitate „Adevărul" au fost instituite din urmă cu aproape cinci ani, de atunci, lună de lună, redacția recompensând, prin tragere la sorți, fidelitatea acestei importante categorii de cititorii: abonații. Șansa de a câștiga lunar unul dintre cele 10 premii (fiecare în valoare de câte o jumătate de milion de lei), se adaugă avantajului de care beneficiază absolut toți abonații - e vorba de asigurarea primirii, la domiciliu sau serviciu, a cotidianului preferat la jumătate de preț. Pentru tragerea la sorți a premiilor de fidelitate pe luna martie, pe adresa redacției au sosit peste 10200 de scrisori conținând talonul de concurs. Ieri, la sediul redacției a avut loc festivitatea desemnării câștigătorilor, tragerea fiind efectuată de domnul **ing. Gheorghe Vidu, director general al Autoservice Câmpul Liniștii important dealer al Uzinei Dacia Pitești în Arad.** Tot ca invitați s-au aflat alături de noi, dar și de miile de abonați, apropiații noștri colaboratori **Maria Neagu și Gheorghe Dragoș, șef și respectiv economist principal ai Oficiului teritorial de poștă Arad.** În urma desfășurării tragerii la sorți, cele 10 premii, în valoare de 500.000 lei fiecare, au revenit următorilor abonați:

1). Feneșan Tiberiu, Arad, str. Teiului nr. 6A;

2). Rămneamțu Petru, Semlac;

3). Drăgănescu Stela, com. Fântânele, sat Frumușeni nr. 424;

4). Ștefan Ladislau, Arad, str. A. Șaguna nr. 182, ap. 2;

5). Moț Ilie, Curtici, str. 1 Mai nr. 26;

6). Lupușcă Florin, com. Pilu nr. 178;

7). Moșescu Samoil, Arad, str. Abatorului nr. 34 A;

8). Gligor Emil, Arad, str. Renașterii nr. 31;

9). Rașca Adriana, com. Zimandu-Nou, nr. 421/1;

10). Ardelean Anica, Ghioroc - sat. Cuvin nr. 121;

Cei zece câștigători sunt invitați la sediul redacției „Adevărul" luni, 20 martie a.c., ora 12,00, pentru a-și ridica premiile pe baza buletinului de identitate și a chitanței-abonament valabilă pe luna martie.

M. CONTRAȘ

10072 C
1/2
SunTel
Foto: Acest afiș vrea să spună că SunTel taxează convorbirile la jumătate de minut. Adică vorbești 30 de secunde, plătești 30 de secunde. Dacă te abonezi. Simplu, nu? Alte informații la tel: (01) 402 44 44

„HIC SUNT LEONES!”

Tableta zilei

Suntem un popor al extremelor. Ceea ce ne caracterizează este exagerarea. „Hic sunt leones”, adică „aici sunt lei” spuneau, pe vremea lui Burebista, acei tarabostes care se învredniciseră să învețe limba dușmanului. Un fel de încăpățânare mândră, care s-a transmis din generație în generație și din păcate s-a dovedit păguboasă prin răstălmăcire. În loc să trecem pe lângă vremi, mulțumiți și conștienți de propia valoare, preferăm să ne batem cu cărămida în piept. Dacă am realizat ceva bun, strigăm în gura-mare: „Hic sunt leones!”, adică, vezi Doamne, numai niște lei puteau să facă așa ceva. În fapt, nu am făcut decât ceea ce era normal să facem, ca toți ceilalți. Căzând în extremă, atunci când „o sfeclim” nu ne ajunge să spunem „mea culpa”, adică „eu sunt vinovat” ci ne lansăm într-un șir interminabil de autoacuze, făcându-ne pe noi înșine troacă de porci. Așa înțelegem noi să demonstrăm că „Hic sunt leones”, adică numai leii pot avea demnitatea de a recunoaște că au greșit. Sigur, trebuie să recunoști că ai greșit, dar nu la modul barbar. Dacă un traficant de droguri scapă de rigorile justiției, imediat sărim ca fripți și strigăm în gura mare: „Numai în România se poate întâmpla așa ceva”.

Dacă fiul procurorului lovește cu mașina un copil și scapă nepedepsit, iarăși strigăm: „Numai în România se poate întâmpla așa ceva!” De fapt, se întâmplă pretutindeni. Dacă în niște împrejurări total nefavorabile suntem constrânși să ne umilim, o facem tot la modul barbar. Ne punem cenușă în cap, în loc să recunoaștem simplu că „asta e situația”. Dacă ne cere cineva să-i lustruim pantofii, nu ne mulțumim să folosim o cârpă, ci îi lustruim cu limba. Vezi-Doamne, noi, leii, respectăm umilința Mariei Magdalena, care a șters picioarele lui Iisus cu propriul păr. Un leu, dacă se umilește, o face la modul absolut.

Dacă nu vom renunța la extreme, viitorul nostru nu se anunță prea sigur. Ar trebui să trecem de la „Hic sunt leones” la „Est modus in rebus”, adică „este o măsură în toate.”

SIMION TODOCA

CONFERINȚE DE PRESĂ

UFD: „Fără campanie electorală”

Ieri, la sediul UFD Arad a fost organizată obișnuita conferință de presă săptămânală a acestei formațiuni politice, susținută de către purtătorul de cuvânt Dan Antoci.

În deschidere a fost prezentat noul președinte al organizației municipale de tineret, în persoana lui Daniel Tira care a anunțat că tinerii din UFD își propun să aibă un sediu propriu și să se autofinanțeze.

În partea a doua, Dan Antoci a prezentat presei pe cei doi candidați UFD, respectiv Ionel Mecheș pentru primăria Târnova și Ștefan Roza la Curtici. Acesta din urmă a spus că **„n-am dorit să candidez fiindcă mă consider un om cinstit, dar domnul Gelu m-a convins”**. De altfel, domnul Roza a spus că nu-și va face nici un fel de campanie electorală, cine vrea să-l voteze, îl va vota oricum.

Ș. POPESCU

PNR: Problemele ruralului românesc

Conferința de presă săptămânală a PNR Arad i-a adus în fața presei pe Teodor Mara, președinte și Marius Ioniță, vicepreședinte. Chestiunile abordate s-au referit la poziția PNR față de problemele ruralului românesc și la probleme organizatorice.

După prezentarea comunicatului din partea organizației centrale PNR, Teodor Mara a precizat că partidul va iniția o lege a dezvoltării rurale care va avea în vedere reabilitarea satului românesc, sprijinirea țăranilor, a fermierilor români precum și a tinerilor de la țară.

Liderii PNR Arad continuă deplasările în județ, în perioada imediat următoare, fiind vizate localitățile Hășmaș, Archiș, Craiva, Cărand, Nădlac și Păuliș.

În încheiere, președintele Teodor Mara a precizat că încă nu a fost stabilit candidatul de primar pentru municipiul Arad. Acest lucru va fi făcut în maximum două săptămâni.

Ș. POPESCU

Și PUR susține: „Noi am inventat a treia cale”!

Conferința de presă a organizației județene PUR a fost rezervată prezentării unor documente adoptate la recentul Consiliu Național: „Scrisoare deschisă către candidații PUR”; Cuvântul de deschidere al Consiliului, rostit de către președintele fondator Dan Voiculescu; scrisoare către premierul Mugur Isărescu.” ● Doamna Cornelia Ardelean - președinte al filialei arădene, și-a exprimat satisfacția că la Consiliu au fost validate formarea alianței Polul Democrat Social din România și asocierea PUR la Internaționala Umanistă. ● Au fost validați șefii departamentelor profesionale la nivel central și urmează să fie validați și cei de la organizațiile județene. PUR are deja pregătiți oameni capabili să „acopere” toate departamentele ministeriale, ne-a asigurat d-na dr. Aurelia Dihelu. ● Sorin Neamțu, candidatul PUR la Primăria Aradului a promis că PUR nu va cădea în capcana populismului, făcând promisiuni fără acoperire. Toți candidații partidului la alegerile locale vor avea la dispoziție pachete legislative, pentru a ști ce se poate și ce nu se poate realiza. ● Cu vizibilă emoție, d-na dr. Dihelu ne-a citit textul Imnului PUR.

● Vicepreședintele Ioan Cioroboiu a promis că va aduce dovezi că președintele Dan Voiculescu a „inventat” atât de mult disputata „a treia cale”. În concepția PUR - a spus d-na Dihelu, a treia cale este „umanismul politic”, care nu a fost practicat până acum.

S. TODOCA

Balamuc la UFD!

RADU ONEA ÎL DESTITUIE PE CEL CARE L-A DESTITUIT

Ieri, la ora 14,00, când tocmai se încheiase conferința de presă a organizației județene Arad a UFD, mai mulți membri ai Comitetului Director Municipal au organizat o altă conferință de presă, anunțând demiterea președintelui județean Gelu Roman și a altora din organizația municipală. Au fost prezenți la conferința de presă Radu Onea, fost președinte al organizației municipale, doi vicepreședinți în funcțiune - Radu Popa și Marian Lișiță, plus doi directori de departamente, Dan Novacovici și Cezar Nicolau. Aceștia au hotărât excluderea președintelui Gelu Roman și a încă trei membri: Dan Antoci, Jitea Gherase și Popescu Radu.

Scandalul a fost declanșat de aprobarea demisiei lui Radu Onea de către Biroul Permanent Central. „Cum dracu' să aprobi o demisie care nu există?” - ne-a întrebat și s-a întrebat Radu Onea. ▼ În final, Radu Onea și-a exprimat disponibilitatea la dialog, considerând că toate necazurile „dreptei” sunt programate de către stânga.

S. TODOCA

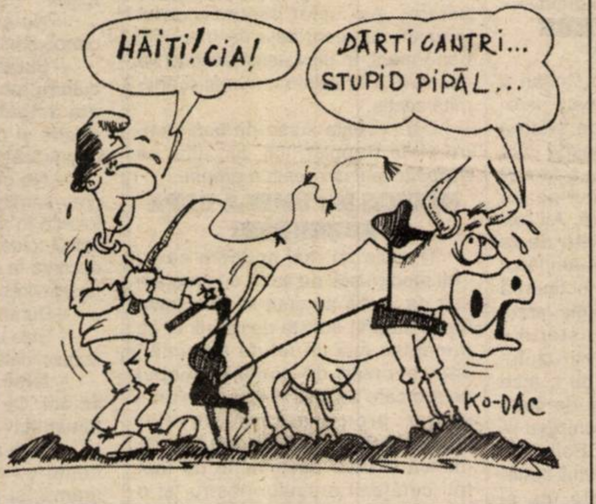
HĂIȚI! CIA!
DĂRTI CANTRI... STUPID PIPĂL...
KO-DAC

CE-ȘI FACE OMUL CU MÂNA LUI ...

☛ (Urmare din pagina 1)

Oricum, **PD-ul și-a atins scopul așa că este greu de crezut că la Convenția de astăzi el se va retrage de la guvernare. Din cel puțin două motive. 1. Pentru că revolta sa nu mai are obiectivul principal pe care l-a avut, obiectiv care s-a realizat. Și 2. Că o ieșire de la guvernare, acum cu trei luni înainte de alegerile locale nu dă - indiferent cum ai lua-o - deloc bine la electorat**. Cât despre analiza așa-zisei „eficiențe a participării la guvernare” ori a „nerealizării unora dintre promisiunile făcute electoratului”, acesta este praf în ochii oamenilor, praf în care nu mai crede nimeni. Dar, mă rog, așa este în politică sau așa este politica...

Cât privește cea de a doua problemă: **cine a pierdut din conflictul amintit**, aici părerile sunt aproape la unison: **Partidul Național Liberal este singurul și mai ales cel mai mare perdant!** Și scrisorile ca și telefoanele primite la redacție în acest răstimp confirmă fără tăgadă că Partidul Național Liberal **este socotit drept principalul vinovat de criza politică provocată, și că Valeriu Stoica a folosit partidul pentru a-și satisface niște orgolii ieftine**.

Păcat. Păcat pentru că la un moment dat - respectiv după ieșirea de sub tutela CDR-ului și a PNȚCD-ului - se părea că PNL-ul va redeveni ceea ce fusese mai acum vreo 10 ani. Din nefericire însă lucrurile au început să meargă tot mai mult de-a-ndoaselea, partidul fiind tot mai insistent perceput mai puțin ca exponent al atât de trâmbițatului liberalism, altfel sănătos și foarte necesar cât mai ales ca un obedient susținător al Cotroceniului.

Urmarea este cea care se vede: **Partidul nu reușește să treacă ștacheta mediocrității în sondaje, el neîntrunind măcar un 7%, situarea sa la limita a 6, 6 și ceva, adică la limita mediocrității devenind deja ceva obișnuit**.

Mai mult chiar, iată că și în sondajele secvențiale, cum a fost cel de săptămâna aceasta de la Iași, PNL-ul este privit cu o tot mai mare reticență, dovadă că el nu a reușit ... să „facă” în sondajul de la Iași decât 3,3% la alegerile locale și 4,5% la cele parlamentare! O situație care ar trebui să neliniștească pe mai marii partidului. Pentru că de la 6 și ceva până la 3 sau 5% cât va fi pragul de admitere în Parlament nu este decât un pas. Pas care în sondajul de la Iași a și fost făcut.

Și pe care PNL-ul îl va face foarte ușor, oricând dacă se va mai băga în ciorbă, pardon de expresie, precum a făcut-o în topul înlocuirii lui Babiuc.

Unde dacă tăcea, vorba aceea, filozof rămânea. Bașca evitarea pierderilor de imagine de care aminteam. Dar ce-și face omul cu mâna lui - în cazul nostru PNL-ul - nici Cel de Sus nu dezleagă uneori.

Distribuitor Autorizat dialog
EURO - GSM
ÎNFLORESC OFERTELE !
49 $
ALCATEL OTE Dual Band
la abonament de 4 $
DIVERSITATE MAXIMĂ
DE ACCESORII ȘI TELEFOANE GSM
Bd. Revoluției 95

Din culisele Spitalului Municipal Arad

DOCTORII SPARG LEGEA TĂCERII (III)

DIRECTORUL CORLAN SE APĂRĂ

După cum am spus încă din primul episod al acestei anchete, în final, am considerat corect să stăm de vorbă și cu dl. dr. **Ion Corlan**, director general la Spitalul Municipal Arad. Trebuie să mai precizăm faptul că Centrului de dializă i s-a luat un număr de paturi corespunzător unui salon (nu 40 de paturi), lucru total injust având în vedere excedentul de paturi de la alte secții cât și severitatea afecțiunilor.

Răspunsurile dânsului vizavi de starea actuală a Spitalului și de nemulțumirile medicilor pot fi împărțite, dacă putem spune așa, în două categorii. O primă categorie la care directorul recunoaște că nu s-a putut achiziționa aparatură și nu s-a putut întreține Spitalul din lipsă de fonduri și o a doua în care Corlan neagă vehement criticile care i se aduc.

Astfel, în ceea ce privește situația aparatelor medicale, conducerea Spitalului este de acord că aceasta în cea mai mare parte este astăzi depășită. „Din păcate - ne spune doctorul Corlan - în lipsa banilor necesari - n-am putut să facem noi achiziții. Nu este o noutate faptul că învestițiile se fac din venituri proprii - care sunt atâtea cât sunt - și din bani de la Ministerul Sănătății. De unde, se știe cât primim... Oricum unde se poate rezolva o să ne străduim, cum ar fi de exemplu lămpile pentru chirurgie unde am vorbit deja cu o firmă și vom rezolva în curând. În schimb, colonoscop și ascensor deocamdată n-o să putem cumpăra. Știu că sunt probleme și cu compresorul care se defectează continuu pentru că e vechi."

Referitor la mutarea centrului de endoscopie a d-rului Dușe și la pierderea unui salon de către Centru de hemodializă, dl. Corlan ne-a declarat: „Nu dr. Dușe a fost scos ci dr. Vaida de la reumatologie! Dr. Dușe are, în prezent, cel mai bun spațiu dintre medicii de la Municipal. În privința salonului de dializă, nici aici nu este chiar așa pentru că paturile respective au fost de la început la Medicina Muncii și nu la Dializă."

Consultațiile așa-zis la întâmplare, problemele de comunicare și politica de priorități au fost explicate astfel: „Se fac consultații la Ambulanță de către medici specializați în alte profiluri dar aceștia sunt dublați întotdeauna de cei corespunzători, adică de specialiștii de pe secții care sunt anunțați de urgență. În privința comunicării, am să vă spun că nu-i adevărat ce se susține, pentru că la mine, ușa este întotdeauna deschisă pentru orice medic. Ca să știe și care nu încă nu știu, noi avem un program de priorități foarte clar conturat și aici puteți trece în primul rând TBC-ul, psihiatria, dermato, oncologia și ... abia apoi urmează secțiile din această clădire. Să nu uităm că și cele enumerate înainte sunt tot ale Municipalului. Mi s-a mai imputat că nu zugrăvesc dar ei, pe secții, cu ce oameni au zugrăvit? Nu eu le-am dat oameni. I-am ajutat pe toți, evident în măsura în care am putut."

„FOSTA CONDUCERE CE-A FACUT?"

Nu în ultimul rând, dl. Corlan a mai ținut să precizeze: „Toate nerealizările se pun acum pe seama mea. Dar doctorul Ștefănescu care a fost director doi ani ce-a făcut? Dânsul de ce nu s-a zbătut pentru achiziționarea de aparatură. Ați mai pomenit de nemulțumirile de la chirurgie. Pot să vă spun c-am făcut toate demersurile pentru obținerea unei linii de gardă la chirurgie, practic avem avizul Ministerului Sănătății. Dar datorită refuzului medicilor de la chirurgie de a face gardă - și asta nu de o zi, de două de ani de zile - Spitalul Municipal n-a putut primi statutul de Spital de urgență, și ca atare n-a putut beneficia de fonduri speciale, ca și Județeanul, de exemplu. Și asta trebuie să se spună."

ECOGRAFUL A UMPLUT... PAHARUL

După părerea noastră, ceea ce a umplut paharul la Municipal și-a făcut ca medicii să apeleze la presă a fost achiziționarea celebrului Echocardiograf Doppler, contractat de la o firmă din Cluj contra sumei de 585 milioane 700 mii lei. Deși - atenție - Spitalul mai are în dotare un ecograf - cumpărat în 1996. Majoritatea șefilor de secții cu care am discutat spun că singura diferență dintre cele două ar fi ... culoarea (cel vechi fiind alb-negru iar Doppeer-ul color!)

Ca să fim mai exacți, trebuie să spunem că de fapt aparatul urmează să sosească la Municipal, odată cu plata integrală a acestuia. La momentul documentării noastre mai trebuia achitată suma de 300 milioane lei.

Ceea ce-i doare însă cel mai tare pe medici este faptul că în loc să doteze (și) celelalte secții, conducerea a optat pentru acest ecograf, deși, culmea în dotare mai există unul.

Dl. dr. Corlan este însă de o altă părere: „Am optat pentru ecograf întrucât cel vechi deja nu mai este performant. În plus acest ecograf va deservi tot Spitalul nu numai o anumită secție."

Cât privește sursa de bani pentru plata Doppler-ului, am aflat că aceasta va fi din venituri proprii.

MEDICII NU UMBLĂ DUPĂ RĂZBUNĂRI

Trebuie să mai spunem ceva. Toți medicii șefi de secții cu care am stat de vorbă au ținut să precizeze faptul că prin aceste declarații ei nu urmăresc nici un fel de răzbunări sau rezolvări de conturi. Scopul pentru care au ieșit în față este unul singur: promovarea intereselor Municipalului, care este locul lor de muncă și care deservește de fapt toți cetățenii orașului nostru, și o parte din populația județului.

COSMIN TRIF

„ÎNTOTDEAUNA AM CONSIDERAT CĂ CEEA CE AM REALIZAT NU AJUNGE"

● Interviu cu dr. ing. Monica Zdremțan - directoarea sucursalei F. F. T. Arad

– Sucursala Fabrica de Fermentare a Tutunului Arad cuprinde nu mai puțin de 12 județe. Aveți treizeci și... de ani. Nu este o funcție prea grea pentru o femeie atât de tânără?

– Nu. Când fac ceea ce-mi place, nimic nu-mi pare greu. Legat de vârstă, consider că la anii mei există multă energie pentru a dărui, din pasiune pentru muncă, tot ce se poate dărui.

– Nu vă privesc cu invidie foștii directori care v-au devenit subordonați?

– Nu simt acest lucru. Din contră, colaborăm foarte bine.

– Sunteți singura femeie doctor în cultura tutunului din România, care la ora actuală lucrează efectiv în producție și cercetare. Știți că „tutunul dăunează grav sănătății"?

– Nu orice fel de țigară dăunează grav sănătății. Totul depinde de rețeta folosită în fabricarea țigaretelor, luând în calcul folosirea filtrelor biologice și introducerea în compoziția țigărilor a tutunului cu un conținut scăzut de nicotină.

– Dumneavoastră de ce fumați?

– Este una din plăcerile mele la care, deocamdată, nu vreau să renunț...

– Aveți două fete, de 14, respectiv 15 ani. Ce le recomandați în privința fumatului?

– Între mine și fete există în permanență un dialog deschis. Le sunt și mamă, și prietenă. Momentan n-au deprins acest viciu, chiar sunt împotriva lui, dar dacă în viitor vor dori să fumeze, decizia va fi a lor.

– Apropo de decizii. Soțul dumneavoastră este ofițer în Ministerul de Interne. Cine are „funcția" cea mai mare în casă?

– În familia noastră nu există funcții. Există înțelegere, colaborare, iubire și, în consecință, hotărâri comune.

– După 16 ani de căsnicie mai există iubire?

– Cred că și după 100 de ani iubirea va fi la fel, sau chiar mai mare.

– Aveți o funcție care vă răpește foarte mult timp. Cum reușiți să fiți și soție, și mamă, și gospodină?

– Organizând fiecare secundă, minut, oră, în așa fel încât să nu-mi neglijez nici familia, nici serviciul.

– În acest context, mai aveți timp și pentru vreun hobby?

– Îmi fac. Cel mai mare hobby al meu a fost și rămâne poezia. Mă regăsesc în multe poezii ale marilor poeți, poezia îmi asigură o stare sufletească mai bună atunci când am nevoie.

– Citiți, dar și scrieți. La ce carte lucrați în prezent?

– „Metode de cultivare «in vitro» la tutun", este titlul cărții pe care o voi lansa în cursul acestei luni. Lucrez în același timp la o altă carte, „Cultura tutunului în Ardeal", care va fi un ghid al cultivatorilor de tutun, care le va ușura foarte mult munca.

– De la 11 ani Silvia, fiica dumneavoastră mai mică, scrie povestioare. Cum vă explicați acest fapt, în timp ce dvs. vă place... poezia?

– Mie îmi place să citesc poezie, nu să scriu. Faptul că Silvia scrie proză, cred că mă moștenește într-un anumit fel. Încă de pe vremea când eram elevă și apoi studentă, scriam și eu. Erau cursuri care mă plictiseau și ore întregi în loc să-mi iau notițe așterneam pe hârtie ceea ce niciodată n-aș fi putut să discut cu cineva sau să fac public.

– Mai procedați și acum astfel?

– Da, câteodată.

– După atâtea rezultate obținute, vă considerați realizată în viață?

– Nu. Întotdeauna am considerat că ce am realizat nu ajunge. La vârsta mea pot să fac și mai mult. Când mă voi opri, nu știu.

FLORIN TRUȚ
Foto: **V. MUSCA**

La închisoare

În urma măsurilor specifice întreprinse de polițiștii arădeni au fost identificați și încarcerați **Mureșan Ilie**, de 22 ani, din Păiușeni, care are de executat un mandat de 6 luni închisoare, pentru furt; **Șerban Gheorghe** de 23 ani, din Felnac, care are de executat un mandat de 3 ani închisoare, pentru furt și **Stanci Gheorghe**, de 26 ani, din Secusigiu, care are de executat 10 zile închisoare contravențională, conform Legii 61/1991.

Biciclist accidentat grav

Miercuri, pe raza municipiului Arad, **Țica Florea**, de 23 ani, din Sâmbăteni, în timp ce a condus autoturismul cu numărul de înmatriculare AR-04-VFT l-a surprins și accidentat grav pe Borisa Petru, de 42 ani, din Arad, care nu s-a asigurat la efectuarea virajului cu ocazia schimbării direcției de mers cu bicicleta.

ÎȚI VINE SĂ CREZI ?
Profită şi tu!
Ofertă valabilă doar 7 zile.
NOKIA 5110 1.399.000 lei*
O gamă diversificată de telefoane cu prețuri începând de la
ALCATEL ONE TOUCH EASY 799.000 lei
Oferta CONNEX
Conectare GRATUITĂ
+1 LUNĂ ABONAMENT GRATUIT
MediaSet
Magazinul ELECTRONICA (lîngă CĂMINUL).
P-ta UTA Magazinul AMET Nr.114
Magazinul SANITAS
TEL. 092976769
dealer autorizat CONNEX
* Prețurile nu conțin TVA. Ofertă valabilă numai cu conectare la CONNEX

Ziua Mondială a Drepturilor Consumatorilor

Cu prilejul zilei Mondiale a Drepturilor Consumatorilor Oficiul Județean pentru Protecția Consumatorilor (OJPC) a organizat o conferință de presă.

D-l **Gelu Florincaș**, director OJPC Arad a prezentat un scurt istoric al instituției pe care o conduce. Cu această ocazie au fost discutate și drepturile și îndatoririle consumatorilor. Iată care sunt drepturile consumatorului: ● Asigurarea necesităților și nevoilor fundamentale; ● Securitate; ● Informare; ● Posibilitatea de a alege; ● Dreptul de a fi ascultat; ● Dreptul la despăgubire; ● Educația consumatorilor; ● Mediul înconjurător sănătos. Din categoria îndatoririlor fac parte: ● Aspectul critic; ● Inițiativă; ● Preocupare socială; ● Atenție la mediul înconjurător; ● Solidaritate.

Problema cu care cei mai mulți arădeni se adresează inspectorilor OJPC este încălzirea centrală și apa caldă menajeră. Referitor la această situație, dl. Florincaș a precizat că unica posibilitate pentru restrângerea cheltuielilor de încălzire rămâne contorizarea la nivel de bloc și de apartament, prin care se poate face reglarea căldurii caloriferelor prin robineți simpli sau termostați și măsurarea energiei termice prin intermediul unor evaporatoare atașate caloriferelor.

În noul contract cadru de furnizare a energiei termice aprobat de Autoritatea Națională de reglementare în domeniul energiei, se prevede că toate cheltuielile de contorizare vor fi suportate de către consumator.

Inspectorii OJPC îndeamnă consumatorii să-și procure produsele electrice din magazine. „În piețe aceste produse nu au termen de garanție, pentru ele consumatorul nu primește bonuri de decontare."

O altă neregulă întâlnită frecvent este cafeaua „falsificată". „La ora actuală putem spune că 80% din cafeaua existentă pe piața românească este falsificată. Adică pachetul respectiv nu conține ceea ce este precizat pe ambalaj. Din păcate, inspectorii OJPC Arad fiind în număr relativ mic (15), nu reușesc să acopere întreaga zonă a județului" - a mai precizat dl. Florincaș.

Au mai fost discutate și nemulțumirile consumatorilor legate de serviciile prestate de Romtelecom, Stația CFR.

MADIANA MICAN

TV supliment
ADEVĂRUL
Programele săptămânii 17 - 23 martie 2000

HALLE BERRY S-A ALES CU O CICATRICE PE FRUNTE ÎN URMA UNUI ACCIDENT DE MAȘINĂ

Fermecătoarea actriță Halle Berry a avut nevoie de 22 de copci pentru a putea acoperi rana de pe frunte cu care s-a ales în urma unui accident de mașină pe care l-a suferit recent.

Actrița, în vîrstă de 33 de ani, care a cîștigat recent un Golden Globe, pentru "Introducing Dorothy Dandrige" a petrecut 20 de ore în spital după acel accident care s-a produs din cauza carosabilului umed, în Los Angeles chiar în seara de dinainte de decernarea premiilor Grammy.

Surse de încredere de la Hollywood au declarat revistei Star că s-ar putea ca actrița să aibă nevoie de chirurgie plastică pentru a-și repara complet fața.

La cîteva zile după accident Halle purta încă un bandaj impresionant pe frunte, iar un doctor cunoscut la Hollywood a declarat că dacă este nevoie de 22 de copci, înseamnă că rana este suficient de adîncă pentru a lăsa în urma ei o cicatrice vizibilă. Tratamentele care pot fi aplicate unei cicatrici nu pot începe decît la cel puțin șase luni de la accident.

Halle cîștigă aproximativ 2,5 milioane de dolari pentru un film și, pe lîngă cariera sa de actriță, ea a cîștigat bani frumoși ca model, "sector" în care fața i-a fost de mare ajutor.

DEPOZITUL CONSTRUCTION HOUSE

Arad, str. Pădurii nr. 49, tel.:254457

VINDE DIN STOC LA PREȚURI DE DEPOZIT!

☐UȘI METALICE (UȘI BLINDATE) ☐Tablă zincată ☐Oțel beton ☐P.C. ☐Placaj ☐PFL ☐PAL ☐BINALE (uși, ferestre - peste 20 modele) ☐Podele și lambriuri din brad ☐Parchet - fag ☐CAHLE TERACOTĂ (mecanice și manuale) ☐Cărămidă șamotă ☐ȚIGLĂ - Târnăveni ☐Plăci azbociment ☐Bitum ☐Carton asfaltat ☐Carbid ☐Electrozi

Ofertă specială

■ LAMBRIURI PVC
■ RIGIPS Import
■ VATĂ MINERALĂ Import

PROGRAM:
LUNI-VINERI 8.00-17.00
SÂMBĂTĂ: 8.00-12.00

VIZITÂND DEPOZITUL NOSTRU VĂ PUTEȚI CONSTRUI O CASĂ LA UN PREȚ ACCESIBIL

DORIȚI O TÂMPLĂRIE MODERNĂ PENTRU CASA DVS.?

Tel. 210280

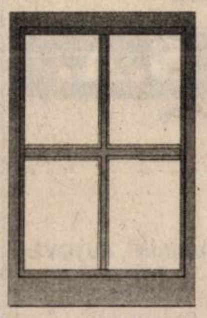

■ *Preferați ca această tâmplărie PVC cu sticlă termopan să fie de calitate și din import?*

Apelați la:

EXCLUSIV AL - PLAST

■ Casa dvs. poate avea de astăzi:
UȘI, FERESTRE CU STICLĂ TERMOPAN!

Arad, str. Pădurii nr. 91A, tel./fax: 210280

AICI TOTUL ESTE IEFTIN ȘI DE O CALITATE DEOSEBITĂ!

Fax: 210280

S.C. INSTALSAN CONSTRUCTION COMPANY

ARAD, STR. PĂȘUNII
(spre Piața Soarelui) nr. 13,
MICĂLACA (aproape de cimitir)
a deschis un

DEPOZIT DE MATERIALE

DE CONSTRUCȚII:

■ PAL ■ PFL ■ PLACAJ
toate grosimile
■ SOBE TERACOTĂ ■ UȘI ■ FERESTRE
■ BITUM ■ CARTON ASFALTAT
■ ȚIGLE ■ COAME ■ UȘI METALICE

INSTALAȚII SANITARE:
■ GRESIE ■ FAIANȚĂ
■ OBIECTE SANITARE

TELEFON 259088

INSTAL - SAN CONSTRUCTION COMPANY srl

PROGRAM zilnic: 8,00 - 16,00
sâmbătă: 8,00 - 13,00

(973863)

EST TRANS CONSTRUCT

MĂSURA ECONOMIEI TALE

REPREZENTANT AL GRUPULUI

TONDACH AUSTRIA

Vinde din stoc și preia comenzi:

- ȚIGLE CERAMICE CAL. I Tip JAMINA
- ȚIGLE CSARDAȘ
- ȚIGLE KERINGÖ
- ȚIGLE TANGO
- BLOCURI CERAMICE EFICIENTE

Arad, Calea Radnei nr. 262,
Micălaca
Telefon: 252.258

PARTENERUL DUMNEAVOASTRĂ DE DRUM

AUTO MDA

ARAD - Calea Timișorii nr. 50, tel. 057/286283; 286085; fax 057/278757
Modem 057/287136; e-mail auto_mda@arad.ro

CALITATE ȘI TRADIȚIE
GĂSEȘTI ÎN MAGAZINELE
AUTO MDA

NOU! NOU! NOU???

NOUL MAGAZIN PENTRU AUTOTURISMELE

DAEWOO

PIESE ORIGINALE DIN STOC ȘI LA
COMANDĂ PENTRU MOTOR, DIRECȚIE
ELEMENTE DE CAROSERIE ȘI CONSUMABILE

SIGURANȚĂ
ORIGINALITATE
CALITATE

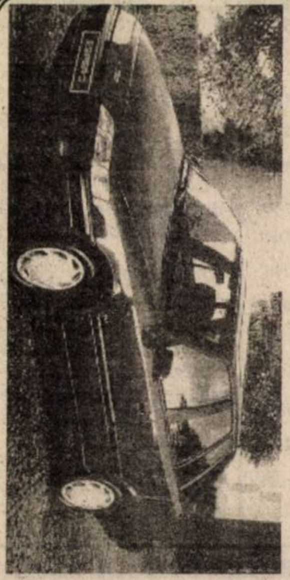

CIELO
ESPERO
TICO
MATIZ
DAMAS
LEGANZA
NUBIRA

TVR 1

7,00 Matinal național
9,00 TVR Iași
10,00 Jenny - s., rel.
10,25 Casa mea - rel.
10,55 TVR Cluj-Napoca
11,45 Fotbal: Meci din Cupa UEFA - rez.
12,35 TVR Timișoara
13,30 Emisiune în limba germană
14,00 Jurnal
14,15 CiberFan
14,30 Tribuna partidelor parlamentare
15,00 Fotbal: **CSM Reșița-FCM Bacău**
17,00 O vedetă cu ... cântece
17,30 Cuvânt pentru necuvântătoare
18,00 Corect!
18,05 Blossom - s.
18,30 Jenny - s.
19,00 Avanpremieră Știri
19,05 Amintiri din secolul 20
19,10 Sunset Beach - s.
20,00 Jurnal * Meteo * Sport
20,55 Omul de nicăieri - s.
21,45 Culise
22,30 Jurnalul de noapte
22,45 Crima - thriller Franța, 1983, cu Claude Brasseur, Jean Claude Brialy, Gabrielle Lazure, Jean-Louis Trintignant
0,30 Studioul șlagărelor

TVR 2

7,00 Santa Barbara - rel.
7,45 Alfred Hitchcock prezintă... - s., rel.
8,35 Care pe care - rel.
9,15 Veni, video, vici - rel.
10,05 Turnul de control - rel.
10,50 Osia lumii - rel.
11,25 Afaceri la cheie - rel.
12,00 Credo - rel.
13,00 Desene animate
13,30 Tradiții
14,00 Toți, împreună
14,45 Știri
14,50 Desene animate
15,15 Care pe care
16,00 Trupa DP 2
17,30 Santa Barbara - s.
18,15 Se întâmplă acum
18,45 Telejurnal TVR 2
19,15 Din folclorul popoarelor
19,35 Buzunare mari și mici
20,15 Ultimul revelion - comed. Italia, 1997, cu Monica Bellucci
21,55 Călătorind prin țară
22,10 Alfred Hitchcock prezintă... „În spatele ușii închise“ - , cu Gloria Swanson
23,00 Știri
23,05 Super curier de ambe sexe
0,20 Nocturna
0,40 TVM * Mesager

PRO TV

7,00 Bună dimineața, Pro TV e al tău!
10,00 Tânăr și neliniștit - rel.
10,45 Diagnostic: crimă! - s.
11,45 Dădaca - rel.
12,15 Iubire condamnată - f. SUA, 1988
14,00 Chestiunea zilei - rel.
16,10 Tânăr și neliniștit - s.
17,00 Știrile Pro TV
17,30 Urmărire generală - emisiune de educație civică
18,00 Reforma la români
18,25 Dădaca - s.
18,50 Chestiunea zilei
19,00 Știrile Pro TV
19,50 Chestiunea zilei
20,00 Dosarele X - s.
21,00 Profiler - psihologia crimei - s.
21,55 Știrile Pro TV
22,00 Chestiunea zilei
23,30 Știrile Pro TV
0,00 Diagnostic: Crimă! - rel.
1,00 Reforma la români - rel.
2,00 Știrile Pro TV
2,30 Baschet NBA Action
3,00 Baschet NBA: **Houston-Indiana** - în direct

TV ACASĂ

4,30 Știrile de Acasă - rel.
5,00 Guadalupe - s.
6,00 Iubire sfântă - s., rel.
5,50 Verdict crimă!
6,45 Dragoste și putere - rel.
7,15 Acasă la bunica - rel.
7,30 Căsuța poveștilor - rel.
7,45 Copilul adus de mare - s., rel.
8,30 Pentru iubirea ta - s., rel.
9,15 Înger sălbatic - s., rel.
10,00 Femeia vieții mele - s., rel.
10,45 Sânge din sângele meu - rel.
11,45 Clasa conducătoare - f., rel.
14,00 Antonella - s.
14,45 Verdict: crimă! - s.
15,30 Dragoste și putere - s.
16,00 Copilul adus de mare - s.
17,00 Desene animate
17,10 Acasă la români - muzică populară
17,15 Acasă la bunica - rețete culinare
17,30 Pentru iubirea ta - s.
18,30 Știrile de acasă
19,05 Sânge din sângele meu - s.
20,00 Înger sălbatic - s.
21,00 Femeia vieții mele - s.
22,00 Două feluri de iubire - f. SUA, 1983

ANTENA 1

7,00 Observator
8,00 Dimineața devreme
10,00 Știri
10,10 Burlacul - s.
10,30 Fără obligații - s.
11,00 O fată isteață - comedie SUA, 1987
13,00 Știri
13,15 Raven - s.
14,00 Decepții - s.
15,00 Scandalul - s.
16,00 Suflet rebel - ep. 5
17,00 Știri
17,20 Divertisment Vouă
17,25 Intrigi în paradis - ep. 4, 5
19,00 Observator
20,00 Doză letală - f. SUA, 1987, cu Whoopi Goldberg
22,00 Observator
22,30 A treia planetă de la Soare - s.
23,00 Cu limbă de moarte - f. SUA, 1995, cu Robert Patrick, Joanna Pacula
0,30 Joy - f. erotic Franța, 1983

TV ARAD

7,00 Observator
8,00 Știri TVA - rel.
8,30 Fiți cu ochii pe noi! - rel.
10,00 Știri
10,10 Burlacul - s.
10,30 Fără obligații - s.
11,00 O fată isteață - comed. SUA, 1987
13,00 Știrile amiezii
13,15 Raven - s.
14,00 Decepții - s.
15,00 Scandalul - s.
17,00 Știri
17,25 „Vouă" - Divertisment
17,50 Anunțuri
18,00 Păstorul cel Bun
18,30 Știri TVA
19,00 Observator
20,00 Politica fără prejudecăți
21,30 Știri TVA - rel.
22,00 Observator
În continuare programul este identic cu cel al Antenei 1.

TV INTERSAT

9,00 Deschiderea programului
9,15 Revista presei
9,45 Horoscop
9,50 Dulce ispită - s.
10,30 Cartuna - show
11,00 Știri - rel.
11,30 Mistere, farmece și miracole
12,00 un act de neiertat - film
13,30 Microb - rel.
15,00 Destine - rel.
16,00 Desene animate
16,30 Balanța justiției
17,30 Emisiune de tradiții și folclor I
18,00 Umbre
18,30 Haideți să ne jucăm
18,45 Știri * Meteo * Sport * Publicitate * Vocea străzii
19,30 Emisiune economică - în direct
20,30 Farmacia de serviciu - s.
21,00 Impact - emisiune în direct
22,30 Percepții deformate - film
0,00 Știri - rel.
0,30 Erotica
1,30 Închiderea programului

ANIMAL PLANET

8,00 Spectacolul naturii
8,30 Salvați animalele!
9,00 Un câine cu imaginație
9,30 Noile aventuri ale lui Black Beauty
10,00 În lumea animalelor
11,00 Aventurile vânătorului de crocodili
12,00 Cazurile judecătorului Wapner
13,00 Hypsi, grădinarul pădurii
14,00 Vânătorul de crocodili
15,00 Urgențe veterinare
15,30 Salvați animalele!
16,00 Pacienții lui Harry
16,30 Povestiri de la grădina zoologică
17,00 Spectacolul naturii - Papua - Noua Guinee
17,30 Aventurile vânătorului de crocodili
18,30 Acvanauții
19,00 Urgențe veterinare
19,30 Reportaje de la grădina zoologică
20,00 Vânătorul de crocodili
21,00 Universul naturii
22,00 Urgențe veterinare - 2 ep.
23,00 „Zeița" Nilului
0,00 Salvați și salvatori - 2 ep.
1,00 Urgențe veterinare - 2 ep.

BUDAPESTA 1

6,42 Matinal; 6,45 Lumea satului; 7,00 Magazin matinal; **10,05 Bestia** - s.; **11,00 Vacanță fericită** - s.; **12,05 Chibritul suedez** - s.; 13,00 Magazin informativ; 14,00 Magazin regional; 15,00 Împreună; 15,45 Câmpuri de luptă - doc. Anglia; **16,45 Thema**; 17,00 Copiii Europei - Niciodată - doc. Olanda; 17,30 Formula 1 - mag.; 18,05 Fotbal - campionatul Ungariei; 20,30 Jurnal; **21,00 Furgonul - f. Irlanda**; 22,40 Balul Operei 2000; 23,05 Știri; 23,15 Actual; 23,40 Doamnele aleg; **0,10 Dosarele X** - s.

BUDAPESTA 2

10,05 Comori de artă furate; 10,45 Portret - Meszaros Lászlo; 11,30 Musica e viața mea; 12,05 Idolul show-ului; **13,00 Hotel Paradis** - s.; 14,00 Magazin informativ; 14,35 Actual; 15,00 1100 ani în centrul Europei; 15,30 Boutique muzical; 16,20 Valori de patrimoniu; 16,30 Casa maghiară; 17,00 Strada școlii; 18,30 Panorama; **19,00 Valea blestemelor** - f. Cehia; 20,40 Desene animate; 21,00 Jurnal; 21,30 Festivalul primăverii - Budapesta; 22,20 Ungaria 2000; **22,50 Sirocco** - f. Ungaria

VĂ RECOMANDĂM

ANTENA 1 - 20,00 Doză letală - f. SUA, 1987, cu Whoopi Goldberg

S.C. VOLANUL S.A.
Str. Șiriei nr. 19/A
2900 ARAD ROMÂNIA
Tel. 057 259558; 057 259552; 057 219761; 057 219762
Fax: 057 259671
EXECUTĂ:
- INSPECȚII TEHNICE PERIODICE PENTRU AUTOTURISME, AUTOVEHICULE ȘI TRACTOARE;
- SPĂLĂRI ȘI GRESĂRI AUTOVEHICULE;
- REPARAȚII AUTOVEHICULE
(1287695)

PRIMA

7,00 Karaoke Show - rel.
8,00 Dimineața cu Prima
12,00 Celebri și bogați - s. rel.
13,00 Politica de mâine - rel.
15,00 Apel de urgență - rel.
15,30 De colo colo - rel.
16,00 Viața în direct
17,00 Celebri și bogați - s.
18,00 Focus * Sport * Meteo
18,55 Clip Art
19,00 Karaoke Show
20,00 Vizite în noapte - thriller, SUA, 1995
21,30 Exploziv
22,00 Clip Art - rel.
22,05 Focus
22,30 Revista presei
22,35 Politica de mâine
0,30 Balboa, cuceritorul Pacificului - acțiune, SUA
2,00 Focus - rel.

TELE 7 ABC

7,00 Știri
7,10 Bună dimineața, România
9,00 Documentar
10,00 Știri
10,30 Dintre sute de ziare - rel.
11,30 Documentar
12,00 Reporter Tele 7 - rel.
12,30 24 din 24 - rel.
13,00 Drumuri printre amintiri - rel.
13,30 Telemedicina - rel.
15,00 Știri
15,45 Post Meridian
18,00 Documentar
18,55 Pariul Trio
19,00 Dincolo de anul 2000 - doc.
20,00 Telejurnal
20,30 Economic ABC
21,00 Dintre sute de ziare
21,40 Pariul Trio
21,45 Loto
22,00 Linia întâi
0,00 Știri
0,30 Concert
1,35 Teleshopping
2,10 Telejurnal - rel.
2,35 Economic ABC - rel.
3,00 Documentar
4,00 Linia întâi - rel.
5,00 Concert - rel.
6,00 Clipuri muzicale

HBO

10,00 Înfruntarea - acțiune, SUA, 1997
12,00 Sanctuarul - acțiune, SUA, 1997
13,45 Zenus și Roxanne - comedie, SUA, 1996
15,30 Nevastă de om bogat - thriller, SUA, 1997
17,00 Povestea lui Dennis Rodman - dramă, SUA, 1998
18,30 George, trăsnitul junglei - comedie, SUA, 1997
20,00 Rapsodie în roz - comedie, SUA, 1995
21,30 Jocuri periculoase - thriller, SUA, 1998
23,15 Vacanță în Las Vegas - comedie, SUA, 1997
0,45 Dreptatea - suspans, SUA, 1998

DISCOVERY

10,00 Povestiri despre supraviețuire în Australia
10,30 Aventuri la pescuit cu Rex Hunt
11,00 Dincolo de adevăr
12,00 Imperiul solar
13,00 Automobile în top
13,30 Creaturi fantastice
14,00 Animal X
14,30 Pasul următor
15,00 Dezastre
15,30 Flightline
16,00 Care de gheață
17,00 Aventuri la pescuit cu Rex Hunt
17,30 Discovery astăzi
18,00 Echipa timpului
19,00 Forțe de elită
20,00 Pasiunea pentru automobile
20,30 Discovery astăzi
21,00 Legenda Bufniței Cenușii
22,00 Dosarele FBI
23,00 Criminaliștii
0,00 Câmpuri de bătălie
1,00 Dacă Luna nu ar exista
2,00 Discovery astăzi
2,30 Știința ultramodernă: Supraviețuirea în adâncuri
3,00 Universul misterios al lui Arthur C. Clarke

TV INTERNAȚIONAL

21,30 S-a întâmplat... azi
21,35 Revista presei
21,40 Practic Info
22,00 Jurnal * Curs valutar * Meteo
22,30 Geopolitica
23,30 Garantat 100%
0,10 Casa mea
0,40 Muzică

ATOMIC TV

7,00 Selector
10,25 Reactor
10,30 Atomic Café - rel.
11,00 Atomix cu Tudor - rel.
14,00 Interactiv
15,55 Reactor
16,00 Metropolis cu Dinu - rel.
17,00 Selector
19,00 Atomix cu Ina
21,55 Reactor
22,00 Hai Hui - rel.
22,30 GOGS - desene animate
23,00 Klub Bizzar - rel.
0,00 Insomnia

TV 2

7,00 Ediție matinală; 7,30 Bună dimineața, Ungaria!; **9,30 Bogați și frumoși** - s.; **9,55 Riviera** - s.; **10,25 Plin de viață** - s.; **10,45 O femeie misterioasă** - s.; 11,35 Ofertă directă; 12,05 Casa zburătoare; 12,30 Mila, vedeta; 12,55 Ura, călătorim!; **13,10 Airport** - s; **13,35 Riviera** - s; **14,00 Bogați și frumoși** - s.; **14,50 Doctorul de la munte** - s.; **16,35 Sunset Beach** - s.; **17,00 Înger sălbatic** - s.; **17,45 Samantha** - s.; **18,40 Vipera** - s.; 19,30 Fapte; 20,00 Roata norocului; **20,30 Rosalinda** - s.; 21,00 Friderikusz show; 22,45 Bună seara, Ungaria!; **23,30 Dragă Charity** - muzical SUA, cu Shirley Mac Laine; 2,00 Ungaria, mâine

PRO 7

7,45 TAF - magazin; **8,15 Simpsonii** - s.; **8,40 Mallorca** - s.; **9,10 Cine-i șeful?** - s.; **10,15 Un coșmar adevărat** - thriller SUA, 1997; **12,00 Diagnostic - crimă** - s.; **13,00 Matlock** - s.; 14,00 Sam - magazinul amiezii; 15,00 Talkshow-uri; 18,00 Taff - magazin; **18,25 Simpsonii** - s.; **19,00 Sub un acoperiș** - s. 2 ep.; **20,00 Fam. Bundy** - s.; 20,30 Galileo - magazin; 20,55 Știri, sport, meteo; 22,55 Știri; **21,15 Body Switch** - comedie, SUA, 1992, cu Alec Baldwin, Meg Ryan; 23,20 Switch show; 23,50 Reporterii - mag.; **0,50 Terror Zone - f. acț. SUA, 1995**, cu Jeff Wincott

RTL

7,00 Magazin matinal; 7,30 Bună dimineața; 8,00 Magazin matinal; **8,30 Bogați și frumoși** - s.; **8,55 Între noi** - s.; **9,25 Vremuri bune...** - s.; 10,00 Dimineața mea - magazin; 11,30 Sabrina talk; 12,30 Duelul familiilor - conc. tv; 13,00 Magazinul amiezii; 14,00 Talkshow-uri; **18,00 Dădaca** - s.; **18,30 Între noi** - s.; 19,00 Bună seara RTL; 19,30 Exclusiv - vedete; 19,45 Știri; 20,10 Exploziv - mag.; **20,40 Vremuri bune, vremuri rele** - s.; **21,15 Alarmă pentru Cobra 11** - s.; **22,15 Balko** - s.; **23,15 Santinela** - s. Germania; **0,15 Urmăriți de poliție** - rep.; 1,00 Știri; **1,30 Golden Girls** - s.

TV 5

14,05 Magazin; **15,15 Casa Alexinei** - s.; 17,15 Întrebări TV 5; 17,30 Teleturism. Informații din turism; 18,05 Piramide; 18,30 Întrebări pentru campion; 19,00 Jurnal TV5; **19,15 Casa Alexinei** - s.; 21,00 Jurnal Elveția; 21,30 Jurnal; 22,05 Documentar ; **23,15 Fetele lui Lido** - f.; 1,00 Jurnal

EUROSPORT

9,30 Sporturi extreme; 10,00 Snowboard; 10,30 Raliul Portugaliei; 11,30 Jett Schi - Paris; 13,00 Curse pe gheață; 14,00 Snowmobil - Cursa mileniului; 14,30 Snowboard; 15,30 Speedski - Breuil; 15,30 Atletism; 16,00 Ciclism - Spania - îndirect; 17,30 Olympia; 18,00 Atletism - Atlanta; 19,00 Aventrui - mag.; 20,00 Motosport -mag.; 21,00 Fotbal - Cupa UEFA - sferturi; 23,00 Fotbal - Cupa UEFA sferturi - selecțiuni; 1,00 Fotbal - Eurosport Dream Team; 1,30 Motorsport magazin

Telefoane
de la 12$! * *
OFERTA CONNEX, valabilă până la 2 aprilie :
PRIMA LUNĂ
FĂRĂ ABONAMENT
Infoton România
Lucian Blaga 2-4
tel.:057/281800
dealer autorizat CONNEX
Numai cu conectare la CONNEX și în limita stocului disponibil;
Prețul nu include TVA;
Conectarea gratuită nu se aplică serviciilor de date și fax;.

INTERNATIONAL COMPUTER SCHOOL ARAD
vă oferă următoarele cursuri:
❖ INIȚIERE PC COPII ❖ LIMBA ENGLEZĂ
❖ OPERATOR PC ❖ AGENT VÂNZĂRI
❖ CONTABILITATE ❖ PUBLIC RELATIONS
DIPLOME AVIZATE M.E.N.
CERTIFICATE ELIBERATE DE MINISTERUL MUNCII
PLATA ÎN 4 RATE
INFORMAȚII ȘI ÎNSCRIERI:
PIAȚA SPORTURILOR BL. 25 (IIRUC)
TELEFON : 23.03.09, orele 8 - 18.

TVR 1

7,00 Matinal național
9,00 TVR Iași
10,00 Fotbal: **Steaua București - Farul** - rezumat
10,30 Impas în doi - rel.
11,00 TVR Cluj-Napoca
12,05 Tezaur folcloric - rel.
12,55 TVR Timișoara
14,00 Jurnal
14,15 CiberFan
14,30 Destinul unei națiuni
15,00 Conviețuiri
16,00 Pentru dv., doamnă !
17,00 La telefon, muzica populară!
17,30 Casa mea
18,00 Corect!
18,05 Blossom - s.
18,40 Jenny - ultimul episod
19,05 Avanpremieră Știri
19,10 Sunset Beach - s.
20,00 Jurnal * Meteo * Sport
20,30 Fotbal: Sferturi de finală din Cupa UEFA
22,30 Reflecții rutiere
22,45 Jurnalul de noapte
23,05 Punct ochit
0,05 Rock la miezul nopții

TVR 2

7,00 Santa Barbara - rel.
7,45 Alfred Hitchcock prezintă... - rel.
8,35 Care pe care - rel.
9,30 Enigmatică: Terra - rel.
10,50 Orizont spiritual - rel.
11,20 Star Rec - rel.
12,05 Ferma - rel.
13,05 Desene animate
13,30 Tribuna partidelor parlamentare
14,00 Toți, împreună
14,45 Știri
14,50 Desene animate
15,15 Care pe care!
16,00 Trupa DP2
17,30 Femeia misterioasă - s.
18,15 Se întâmplă acum!
18,45 Telejurnal
19,20 Antologia jocului
19,35 Cele trei - dramă, SUA, 1984
21,10 Turnul de control
21,55 Călătorind prin țară
22,10 Alfred Hitchcock prezintă ... „Cum să scapi de nevastă” - s.
23,00 Știri
23,05 Știri bancare și bursiere
23,10 Un secol de cinema: George C. Scott, putere și glorie
23,55 Desene animate - rel.
0,20 TVM. Mesager

PRO TV

7,00 Bună dimineața, Pro TV e al tău!
10,00 Tânăr și neliniștit - rel.
11,00 Diagnostic crimă! - s., rel.
11,45 Dădaca - rel.
* P(r)oezia: La Eminescu
12,15 Viu sau mort - acțiune/western SUA, 1988
14,15 Chestiunea zilei - rel.
16,10 Tânăr și neliniștit - s.
17,00 Știrile Pro TV
* Millenium. Clasic și modern
17,30 Drumul spre Rai - s.
18,25 Dădaca - s.
18,50 Chestiunea zilei
19,00 Știrile Pro TV
19,50 Chestiunea zilei
20,00 Simte-te ca acasă - comedie, SUA, 1992, cu Steve Martin
* Millenium. Clasic și modern
21,55 Știrile Pro TV
22,00 Chestiunea zilei
23,30 Știrile Pro TV
* P(r)oezia. La Eminescu
0,00 Diagnostic crimă! - s.
* P(r)oezia. La Eminescu
1,00 Viu sau mort - f. rel.
2,30 Știrile Pro TV
3,00 Simte-te ca acasă - f. - rel.
5,00 Babylon 5 - rel.

TV ACASĂ

4,30 Știrile de Acasă - rel.
5,00 Guadalupe - s.
5,50 Verdict: crimă! - rel.
6,45 Dragoste și putere - rel.
7,15 Acasă la bunica - rel.
7,30 Căsuța poveștilor - rel.
7,45 Copilul adus de mare - rel.
8,30 Pentru iubirea ta - rel.
9,15 Înger sălbatic - rel.
10,15 Femeia vieții mele - rel.
11,10 Sânge din sângele meu - rel.
12,00 Cuibul vulturilor - f. rel.
14,00 Antonella - s.
14,45 Verdict: crimă! - s.
15,35 Dragoste și putere - s.
16,00 Copilul adus de mare - s.
17,00 Desene animate
17,10 Acasă la români - muzică populară
17,15 Acasă la bunica - rețete culinare
17,30 Pentru iubirea ta - s.
18,30 Știrile de Acasă
19,00 Vremea de acasă
19,05 Sânge din sângele meu - s.
19,55 Vremea de acasă
20,00 Înger sălbatic - s.
21,00 Femeia vieții mele - s.
21,55 Vremea de acasă
22,00 O Lucky Man! - f. Anglia, 1973
0,10 Dragoste și putere - rel.
1,35 Verdict: crimă! - s.
2,25 Profesiunea mea, cultura - rel.

ANTENA 1

7,00 Observator
8,00 Dimineața devreme
10,00 Știri
10,10 Burlacul - s.
10,30 Fără obligații - s.
11,00 Umbre din trecut - thriller, SUA, 1992, cu Erika Anderson
13,00 Știri
13,15 L. A. Doctors - s.
14,00 Decepții - s.
15,00 Scandalul - s.
16, 00 Suflet rebel - s.
17,00 Știri
17,20 Divertisment Vouă
17,25 Intrigi în Paradis - s.
19,00 Observator
19,55 Divertisment Vouă
20,00 Forțele de muncă - emisiune de divertisment
21,00 Brigada mobilă - s.
21,30 Prezentul simplu
22,00 Observator
22,25 Divertisment Vouă
22,30 Marius Tucă Show
1,00 Navarro - rel.
2,30 Scandalul - rel.
3,15 Intrigi în Paradis - rel.
5,00 Hombres - războiul sexelor - s.

TV ARAD

7,00 Observator
8,00 Știri TVA - rel.
8,30 Club T - rel.
9,50 Anunțuri - rel.
10,00 Știri
10,10 Burlacul - s.
10,30 Fără obligații - s.
11,00 Umbre din trecut - thriller, SUA, 1992
13,00 Știrile amiezii
13,15 L.A. Doctors - s.
14,00 Decepții - s.
15,00 Scandalul - s.
16,00 Suflet rebel - s.
17,00 Știri
17,25 Divertisment
17,50 Anunțuri
18,00 Viața spirituală
18,30 Știri TVA
19,00 Observator
20,00 Fiți cu ochii pe noi
21,20 Anunțuri - rel.
21,30 Știri TVA - rel.
22,00 Observator
22,25 „Vouă”
22,30 Marius Tucă Show
În continuare programul este identic cu cel al Antenei 1.

TV INTERSAT

9,00 Deschiderea programului
9,15 Revista presei
9,45 Horoscop
9,50 Dulce ispită - s.
10,30 Desene animate - Cartuna show
11,00 Știri - rel.
11,30 Mistere, farmece și miracole
12,00 Roți în zbor - f. rel.
13,30 Obiectiv economic - rel.
13,45 Comorile lumii - rel.
14,00 Emisiune în limba maghiară - rel.
15,00 Trei ceasuri rele - rel.
16,00 Desene animate - Aventurile lui Huck Finn
16,30 Audio Star și invitații săi - emisiune de muzică populară
18,30 Haideți să ne jucăm
18,45 Știri, meteo, sport, publicitate, vocea străzii
19,30 Destine - emisiune în direct
20,30 Farmacia de serviciu - s.
21,00 Microb - emisiune în direct
22,30 Jocuri sângeroase - f.
0,00 Știri - rel.
0,30 Erotica
1,30 Închiderea programului

VĂ RECOMANDĂM

HBO - 18,30 George, trăsnitul junglei - comedie, SUA, 1997

ANIMAL PLANET

8,00 Spectacolul naturii!
8,30 Salvați animalele!
9,00 Un câine cu imaginație
9,30 Noile aventuri ale lui Black Beauty
10,00 În lumea animalelor
11,00 Aventurile vânătorului de crocodili
12,00 Cazurile judecătorului Wapner
13,00 Urșii Grizzly din Munții Stâncoși canadieni
14,00 Vânătorul de crocodili
15,00 Urgențe veterinare
15,30 Salvați animalele!
16,00 Pacienții lui Harry
16,30 Povestiri de la grădina zoologică
17,00 Spectacolul naturii cu Jeff Corwin
17,30 Aventurile vânătorului de crocodili
18,30 Acvanauții
19,00 Urgențe veterinare
19,30 Reportaje de la grădina zoologică
20,00 Vânătorul de crocodili
21,00 universul naturii: Noua Guinee - o insulă aparte
22,00 Urgențe veterinare

BUDAPESTA 1

6,42 Lumea satului; 7,00 Bună dimineața; **9,30 Bestia** - s; 10,0 Doar astăzi - emis. distract.; **10,30 Vacanță fericită** - s; 11,30 Totul pentru iubire - s.; 13,00 Magazin informativ; 14,00 Mag. minorităților; 15,00 Linda - s.; **16,00 Vizitatorul** - s.; 17,00 Deșteptul; 17,30 Mărturisitorii; 18,00 Halo - doc.; 18,30 Mag. de artă populară; 19,00 Știri; 19,55 Sunete de bază; **20,00 Interviu cu Andrzey Wajda**; 20,30 Știri; 21,00 Povestirile mileniumului; 21,30 Viață din moarte - f. Franța; 23,05 Știri; 23,15 Aktual; 23,35 Sunete de bază; 23,40 Fanii; **0,10 Twin Peaks** - s.; 0,55 Festivalul primăverii budapestane

BUDAPESTA 2

9,30 Magazinul poliției; 10,05 Autoportret; 10,30 Portretul dirijorului; 11,35 Moștenirea Mandy - doc.; 12,00 Telenoroc 12,30 Elan; **13,00 Vin și putere** - s.; 14,00 Magazin informativ; 15,05 Piața centrală - Esztergom; 16,35 Ind oi; 17,00 Strada școlii; 18,30 Cutia neagră - mag. de reportaje; 19,00 Telesport; 20,40 Desene animate; 21,00 Știri, sport; 21,30 Festivalul de primăvară de la Budapesta; **21,50 Steaua - f. SUA; 22,45 Instinct ucigaș - f. SUA**

VĂ RECOMANDĂM

ACASĂ. 22,00

O LUCKY MAN! - Dramă/muzical, Anglia, 1973

Alegorie a capitalismului britanic al anilor '70 - a corupției din politică, afaceri, poliție, justiție, chiar biserică - despre ascensiunea unui tânăr comis voiajor, care vinde cafea. Pentru că are farmec personal, conducerea fabricii de cafea îl alege pe Mick Travis să preia munca unui comis voiajor dispărut în mod ciudat, slujbă inițiatică pentru tânărul și ambițiosul funcționar, care în peregrinările sale va cunoaște mulți oameni interesanți și interesați, mai ales femei, multe femei, dornice să-l învețe secretele sexului ... Incredibilele încurcături, în care Mick este târât - fără voie, în majoritatea cazurilor - tot de la femei se trag.

PRIMA

7,00 Karaoke Show - rel.
8,00 Dimineața cu Prima
12,00 Celebri și bogați - s., rel.
13,00 Politica de mâine - rel.
15,00 Exploziv - rel.
15,30 Tradiții - rel.
16,00 Viața în direct
17,00 Celebri și bogați - s.
18,00 Focus * Sport * Meteo
18,55 Clip Art
19,00 Nadine Show
20,00 Alegeți filmul!
21,30 Real TV
22,00 Clip Art - rel.
22,05 Focus
22,45 Revista presei
23,00 Amytiville: În umbra răului - f. SUA, 1989
1,00 Mogulul - comed. SUA

TELE 7 ABC

7,00 Știri
7,10 Bună dimineața, România
9,00 Dincolo de anul 2000 - doc.
10,00 Știri
10,30 Dintre sute de ziare - rel.
11,30 Documentar
12,00 Linia întâi - rel.
14,00 Cântecul și casa lui - rel.
15,00 Știri
15,30 Domino
17,00 Documentar
18,00 Dincolo de anul 2000 - doc.
19,00 În justiție
20,00 Telejurnal
20,30 Economic ABC
21,00 Dintre sute de ziare
22,00 Lumea în clipa 2000
23,20 Tentații
0,00 Știri
0,30 Concert
1,35 Teleshopping
2,10 Telejurnal - rel.
2,35 Economic ABC - rel.
3,00 Documentar

HBO

10,00 Cetățeanul X - f. SUA, 1995
11,45 Un război vesel - comed. SUA, 1997
13,35 Desene animate: Războinicii stelari
14,00 Fluber - comed. SUA, 1997
15,45 Incognito - f. SUA, 1997, cu Jason Patric
17,30 Cinema Cinema Cinema
18,00 Gia - f. SUA, 1998
20,00 Un vârcolac american la Paris - f. SUA, 1997, cu Julie Deply
21,45 Un tată în plus - comed. SUA, 1997
23,30 Legea e lege - f. SUA, 1998
1,45 La pândă - comed. SUA, 1993
3,39 Desene animate: Spawn

DISCOVERY

10,00 Povestiri despre supraviețuire în Australia
10,30 Aventuri la pescuit cu Rex Hunt
11,00 Mari comandanți
12,00 Magic și divin - Miracolele credinței
13,00 Automobile în top
13,30 Aventuri în Australia
14,00 Africa necunoscută
14,30 Pasul următor
15,00 Dezastre
15,30 Flightline
16,00 Avalanșele .
17,00 Aventuri la pescuit cu Rex Hunt
17,30 Primele zboruri
18,00 Echipa timpului
19,00 Scufundări extreme
20,00 Bătălia pentru planetă
20,30 Primele zboruri
21,00 Călătorie spre centrul Pământului
22,00 Vânătorul de crocodili
23,00 Școala de bodyguarzi
0,00 Mașini extreme
1,00 Criminaliștii
2,00 Primele zboruri
2,30 Pasiunea pentru automobile
3,00 Universul misterios al lui Arthur C. Clarke
3,30 Călătorii la întâmplare

TV INTERNAȚIONAL

21,30 S-a întâmplat... azi
21,35 Revista presei
21,40 Practic Info
22,00 Jurnal * Meteo
22,30 Art Mania - Întoarcerea acasă - sculptorul Gheorghe Apostu
23,30 Divertisment cu Carmen Trandafir, Anca Țurcașiu, Adriana Trandafir
0,30 Românii de lângă noi

ATOMIC TV

7,00 Selector
10,25 Reactor
10,30 Cybernet
11,00 Atomix cu Oana - rel.
14,00 Interactiv
15,55 Reactor
16,00 Voi
17,00 Selector
19,00 Atomix cu Michelle
21,55 Reactor - știrile zilei
22,00 Album Show
23,00 Vibrații - rel.
0,00 Insomnia

TV 2

7,00 Magazin matinal; 7,30 Bună dimineața Ungaria!; **9,30 Bogați și frumoși** - s.; **9,55 Riviera** - s.; **10,25 Viață adevărată** - s.; **10,45 O femeie misterioasă** - s.; 11,35 Ofertă directă; 12,05 Internet; 13,10 Clinica veterinară; **13,35 Riviera** - s.; **14,00 Bogați și frumoși** - s.; **14,25 Doctorul de la munte** - s.; **16,10 Mac Gyver** - s.; **17,00 Sunset Beach** - s.; **17,45 Samantha** - s.; **18,40 Vipera** - s.; 19,30 Fapte; 20,00 Roata norocului; **20,30 Rosalinda** - s.; 20,55 Darido - show; 22,45 Bună seara, Ungaria!; **23,30 Omul întunericului 3** - f. SUA, cu Jeff Fahey; **1,30 Pantofii roșii** - s. erotic; 2,00 Magazin cinema

PRO 7

7,10 Sam - magazin; 8,00 Taff - magazin; 8,25 Desene animate; **8,45 Mallorca** - s.; **9,15 Cine-i șeful?** - s.; **10,20 Rent a Kid** - comedie, SUA, 1995, cu Leslie Nielsen; **12,00 Diagnostic: crimă** - s.; **13,00 Matlock** - s.; 14,00 SAM - magazin; 15,00 Talkshow-uri; 18,00 Taff magazin; **18,25 Simpsonii** - s.; **19,00 Sub un acoperiș** - 2 ep; **20,00 Fam. Bundy** - s.; 20,30 Galileo - magazin; 20,55 Știri, sport, meteo; **21,15 Countdown Las Vegas - thriller SUA, 1997**, cu Peter Weller; **23,10 Fulger negru - f. acț. SUA, 1997**, cu Michael Dudikoff; **0,50 Tentație - thriller SUA, 1994**, cu Alison Doody

RTL

7,00 Matinal; 7,30 Bună dimineața; 8,00 Matinal; **8,30 Bogați și frumoși** - s.; **8,55 Între noi** - s.; **9,25 Vremuri bune ...** - s.; 10,00 Dimineața mea - mag.; 11,30 Sabrina talk; 12,30 Duelul familiilor - conc. tv; 13,00 Magazinul amiezii; 14,00 Talkshow-uri; **18,00 Dădaca** - s.; **18,30 Între noi** - s.; 19,00 Bună seara! - magazin; 19,30 Exclusiv; 19,45 RTL Aktuell; 20,10 Exploziv - magazin; **20,40 Vremuri bune, vremuri rele** - s.; 21,15 Cei mai netoți delincvenți din lume; **22,15 Totul Atze** - s. distr. Germania; **22,45 Vecini diabolici** - s.; 23,15 7 zile, 7 capete - retrospectivă veselă; 0,15 Planet Comedy; 1,00 Știri; **1,30 Fete de aur** - s.

TV 5

13,05 Întrebări TV 5; **15,15 Fiicele lui Lido - s.**; 17,00 Jurnal TV5; 17,15 Întrebări; 17,30 Magazin; 18,05 Piramide; 18,30 Întrebări pentru campion; 19,00 Jurnal TV5; **19,15 Ficele lui Lido - s.**; 21,00 Jurnal Belgia; 21,30 Jurnal France 2; **22,05 Diva - s.**; 23,00 Jurnal TV5; **23,15 Divertisment; 2,00 Banul public**

EUROSPORT

9,30 Schi alpin; 10,30 Schi fond - 5 km fem. Italia, în direct; 11,30 Snowboard; 12,00 Combinata nordică - St. Moritz; 13,00 Snowboard; 14,00 Biatlon - Rusia; 15,15 Schi fond CM, 10 km bărbați; 16,30 Tenis - turneu WTA Indian Wells - prima semifinală; 18,00 Biatlon - sprint 10 km bărbați; 19,00 Înot - CM Atena; 21,00 Fotbal - Cupa UEFA, sferturi finală; 22,00 Tenis - turneu WTA Indian Wells; 23,30 Box; 0,00 Sportcentre special; 0,15 Auto - Raliul Portugaliei

RADIO ARAD & RADIO CONTACT (99,1 MHz)

5,00-8,00 Lupta cu somnul
8,00-10,00 Bună dimineața, Arad!
10,00-12,00 Tovarășii mei
12,00-14,00 Pulsul zilei
14,00-16,00 Contact FM
16,00-17,00 Atenție mare
17,00-18,00 Născuți pentru muzică
18,30-19,00 Radio Magazin Deuche Welle
19,00-19,30 Bună seara, Arad!
19,30-20,00 Viața spirituală
20,00-22,00 Seară de seară
22,00-5,00 Vineri seară nu mi-e somn

RADIO PRO FM (92,1 MHz)

1,00-3,00 MINISTRY OF SOUND SESSION cu Mihai Gurei; **3,00-5,00 MUZICA; 5,00-5,30 BULETIN DE ȘTIRI** la fiecare sfert de oră; **5,30-8,00 PRO FM PÂNĂ LA UNU** cu Nono Semen și Laura Călăceanu; **7,00-10,00 PRO FM PÂNĂ LA UNU** cu Cătălin Lăpușcă; **10,00-13,00 PRO FM PÂNĂ LA UNU** cu Mihai Dobrovolschi; **13,00-14,00 13-14 CU ANDREI** cu Andrei Gheorghe; **14,00-17,00 POFTIM PRO FM** cu Cristian Pavel; **17,00-18,00 TOP TEN PRO FM** cu George Vintilă; **18,00 - 19,00 FABRICAT ÎN ROMÂNIA** cu Andrei Gheorghe; **19,00-20,00 252.26.42** cu Călin Gheorghe; **20,00-23,00 LATINO PARTY** cu Vali Bărbulescu; **23,00-2,00 HOT PARTY MIX** cu Mihai Gurei

RADIO TIMIȘOARA

6,00 Ceasurile dimineții
8,00 Muzică populară cu dedicații
9,00 Cânt din suflet
10,00 Radio circuit
11,00 Gramofon
12,00 Miez de zi la polul vest
13,00 Emisiune în limbile minorităților
16,00 Radio cocktail
18,00 Actualitatea radio
18,10 Convorbiri
19,00 Radiojurnal
19,15 Idei în dialog
20,05 Călătorie în lumea poveștilor
20,15 Istoria muzicii rock
21,00 Curierul de seară
Știri: 6,00; 7,55; 11;00; 12,50; 17,00; 20,00; 21,00; 21,55.
Radio Jurnal: 7,00; 16,00; 19,00.

RADIO SEBIȘ

6,00 Matinal „21“
9,00 Alo, tu alegi!
10,00 Cafeaua de zece
12,00 Magazin „21“
14,00 Astăzi te sărbătorim - muzică populară și dedicații muzicale
15,00 Secvența „21“
18,00 La mulți ani! - dedicații muzicale
19,00 Rock Da Hause
20,00 Adina și Pamela Șou
22,00 Club „21“
0,00 Telefonul îndrăgostiților

TVR 1

7,00 **Jenny** - s., rel.
7,30 **Omul de nicăieri** - s., rel.
8,20 **Dinastia Strauss** - s.
9,10 Desene animate
10,00 Vă place filmul?
10,30 Art-mania
11,15 Garantat 100%
12,00 Muzica da capo al fine
12,30 Lumea și noi
12,55 Fotbal: **Rapid București-Oțelul Galați**
15,00 Arca Marinei
16,50 Auto Club
17,20 Teleenciclopedia
18,05 **Marea schimbătoare** - s.
19,00 Perechea potrivită
19,30 **Carol și compania** - s.
20,00 Jurnal * Sport * Meteo
20,30 Surprize, surprize
22,30 **Dr. Quinn** - s.
23,20 Jurnal
23,25 Săptămâna sportivă
23,35 **Scufundarea vaporului Rainbow Warrior** - f. SUA, 1992, cu Jon Voight

TVR 2

7,00 **Santa Barbara** - rel.
7,45 **Alfred Hitchcock prezintă...** - rel.
10,15 **Star Trek - Generația următoare** - s.
12,00 Arta apărării
12,30 Chipul ascuns al delfinilor
13,25 Un popas pe săptămână
13,40 **Sabrina, vrăjitoare la 17 ani** - s.
14,05 Desene animate
14,25 Știri
14,30 Atlas
15,00 **Insula** - dramă, Franța, 1987
16,30 Timpul trecut
17,20 Expediție în necunoscut
17,45 Top TVR2
18,45 Telejurnal TVR 2
19,15 **Dosar „Lumini și umbre”** - ep. 3
20,20 Videoclipuri
20,35 Povestiri de la Hollywood - Prinețsa Diana - II
21,00 **Marele Bob** - s.
21,45 Star Treck - f. SUA, 1989
23,30 Știri
23,35 Integrale
0,35 TVM * Mesager

PRO TV

7,00 Desene animate
9,00 **Tânărul Hercule** - s.
10,00 **Lois și Clark** - s.
11,00 Promotor
11,30 w.w.w.apropo.ro - magazin
* P(r)oezia. La Eminescu
12,00 Profesiunea mea, cultura
12,55 Știrile Pro TV
13,05 **Susan** - ep. 1
13,30 **Xena, prințesa războinică** - s.
14,15 Profashion
* Millennium. Clasic și modem
14,50 Fotbal Divizia A: **U Craiova-Astra** - LIVE
17,00 Ce se vede - emisiune de Ada Rosetti
17,15 **Școala sub teroare** - f. SUA, 1989, cu Brad Pitt
19,00 Știrile Pro TV
19,30 Chestiunea zilei - retrospectiva săptămânii
20,15 **Diabolique** - f. SUA, 1996, cu Sharon Stone, Isabelle Adjani
* Millenniun. Clasic și modem
22,15 Vacanța mare la Pro TV
23,15 **Echipa condamnaților** - s.
0,00 **Playboy: Instantanee erotice** - ep. 2

TV ACASĂ

4,30 Știrile de Acasă - rel.
5,00 **Guadalupe** - s.
6,45 **Dragoste și putere** - s., rel.
7,15 Acasă la bunica - rel.
7,30 Căsuța poveștilor - rel.
7,45 **Copilul adus de mare** - s., rel.
8,30 **Pentru iubirea ta** - rel.
9,15 **Înger sălbatic** - rel.
10,00 **Femeia vieții mele** - s., rel.
10,45 **Sânge din sângele meu** - rel.
11,35 **Nimic personal** - s.
12,20 **Două feluri de iubire** - f., rel.
14,00 Acasă la români - muzică populară
14,30 Ia-mă acasă! - emisiune cu și despre animale
15,00 Doctorul casei
15,30 **Dragoste și putere** - s.
16,00 **Copilul adus de mare** - s.
17,00 **Prăjiturica** - s.
17,25 Vremea de acasă
17,30 **Pentru iubirea ta** - s.
18,30 Acasă cu Ruxandra Săraru - emisiune cu și despre femei și problemele lor
19,25 Vremea de acasă
19,30 **Cardiocrimă** - suspans, SUA, 1972, cu Peter Falk
20,55 Vremea de acasă
21,00 **Petrecerea** - f. SUA, 1968, cu Peter Sellers
22,45 Latino senzațional - divertisment

ANTENA 1

8,00 **Aventuri în junglă** - s.
8,30 **Nightman** - s.
9,30 Fir întins
10,00 Casa de piatră
10,30 Roata de rezervă
11,00 Orient Expres
13,00 **Agentul secret** - s.
14,00 Brit Awards 2000
16,00 **Omul din grotă** - comed. SUA, 1981, cu Ringo Starr, Dennis Quaid
17,30 Fashion Club
18,00 **Intrigi în Paradis** - s.
19,00 Observator
20,00 **Soldați de rezervă** - f. SUA, 1985, cu Michael Dudikoff
21,45 Observator
22,00 Divertisment Vouă - retrospectiva săptămânii
22,30 **Clanul Popeștilor** - s.
23,00 Party Time - ed. specială
0,30 **Vise interzise** - f. erotic SUA, 1992

TV ARAD

7,00 Documentar: Civilizații dispărute
8,00 Știri TVA - rel.
8,30 Politica fără prejudicăți - rel.
10,00 Casa de piatră
10,30 Roata de rezervă
11,00 Orient Expres - talk show realizat de Stelian Tănase
13,00 **Agentul secret** - s.
14,00 Brit Awards 2000
16,00 Omul din grotă - comedie, SUA, 1981
17,30 Fashion Club
18,00 Divertisment
18,20 Anunțuri
18,30 Știri TVA
19,00 Observator
20,00 **Soldați de rezervă** - acțiune, SUA, 1995
21,45 Știri TVA - rel.
În continuare, program identic cu Antena 1

TV INTERSAT

9,00 Deschiderea programului
9,05 Desene animate
9,30 Impact - rel.
10,30 Emisiune de tradiții și folclor I - rel.
11,00 Știri - rel.
11,30 Din culisele grădinii zoologice
12,00 **Războinicul temporal** - film
13,30 Umbre - rel.
14,00 Ținuturi veșnic sălbatice
15,00 Emisiune economică - rel.
16,00 **Frăția dreptății** - film
17,30 Emisiune de tradiții și folclor II
18,00 Intersat cultural
18,30 Desene animate
18,45 Știri * Meteo * Sport * Publicitate * Vocea străzii
19,30 Muzică populară
20,30 **Casa de nebuni** - s.
21,00 Muzică și film
22,30 **Apărătorii** - film
0,00 Știri - rel.
0,30 Erotica
1,30 Închiderea programului

ANIMAL PLANET

8,00 Lassie - 2 ep.
9,00 Cazurile judecătorului Wapner
9,30 Un câine cu imaginație
10,30 Zig Zag - 2 ep.
11,30 Aventurile vânătorului de crocodili - 2 ep.
12,30 Vânătorul de crocodili
13,30 Salvați animalele!
14,00 Povestiri despre cai - 2 ep.
15,00 Vânătorul de crocodili
16,00 Gorilla
17,00 Animalele Munților Lunii
18,00 Suflet sălbatic
18,30 Apărătorii animalelor
19,00 Acvanauții
20,00 Aventurile vânătorului de crocodili - 2 ep.
21,00 Vânătorul de crocodili
22,00 Urgențe veterinare
23,00 Africa neîmblânzită
0,00 La vânătoare de tigri
1,00 Rapid și tăcut

BUDAPESTA 1

6,30 Lumea satului; 7,00 Mesajul trecutului; 9,00 Religie; 9,10 Zanzibar - emis. pt. tineri; 10,30 Dutevino; 11,00 Unde? Ce?; 11,30 Emisiunea pensionarilor; 12,00 Fereastra - mag. informativ; 13,00 Știri; 13,05 Bravo TV; 14,00 Cântă Dömsödi Farkas 14,30 Emisiune culturală; 15,00 Halo; 15,25 Delta - magazin de știință; 15,55 Gala - „Girafa de aur”; 16,50 Secolul nostru; 17,20 1100 de ani în centrul Europei; 17,50 Fotbal - campionatul Ungariei; 20,00 Loto-show; 20,30 Știri; 21,00 Anotimpuri capricioase; 21,35 Emisiune distractivă; 22,00 I. Q. Casino; **23,00 Camerístul regelui** - f. Anglia - Fr.-It.-Austria cu Timothy Dalton; **0,35 Moarte dublă** - f. Anglia

BUDAPESTA 2

8,40 Lumea satului; **9,00 Cer senin** - s.; **9,55 Liniște** - film bulgar; 11,10 Muzica Historica; **11,30 Emily** - s.; 12,20 Muzică; 12,30 Aeromagazin; **13,00 T.I.R.** - s.; **14,00 Comediații - Lumea-i un teatru** - s.; **14,55 Tango bar** - s. 15,55 Handbal - Liga campionilor; 17,35 Repede!; **18,30 Moricz Zsigmond - Fluture** - f. tv. Ungaria; 19,45 Carul diavolului; 20,40 Poveste; 21,00 Știri, sport; 21,30 Festivalul primăverii budapestane 21,50 Cheful adolescenților; **22,20 Zilele condorului** - pol. SUA cu Robert Redford; 0,10 Dosarele X

VĂ RECOMANDĂM

PRO TV - 20,15 Diabolique - f. SUA, 1996, cu Sharon Stone, Isabelle Adjani

VĂ RECOMANDĂM

HBO, 20,00: Speed 2: Croazieră infernală.

„E adevărat, „Cursa” a fost infernală, „Croaziera” însă e și mai și”, ne-au promis producătorii - și se pare că au reușit să se țină de cuvânt.

„Relațiile intime care se stabilesc într-o situație externă nu funcționează”, susținea Annie Porter (Sandra Bullock), în prima parte a seriei. Și teoria ei s-a dovedit foarte adevărată: relația cu polițistul Jack Travor (Keanu Reeves), deși plină de pasiune, n-a ținut prea mult. Acum, Annie e din nou îndrăgostită. Fericitul ales se numește Alex (Jason Patric) și ar fi putut avea o relație de vis cu Annie. Numai că junele a și călcat strâmb: nu i-a mărturisit iubitei că e membru al trupelor speciale SWAT. De teamă să nu piardă. Dar Annie a aflat adevărul și s-a înfuriat foc. Ca să obțină iertarea iubitei, Alex îi propune o excursie în Caraibe. Ei doi, pe plajă de vis. Zis și făcut! Annie își pregătește bagajele și, împreună cu dragul ei Alex, poposește pe plaja însorită. Vacanța se dovedește cu adevărat încântătoare, vreme de... câgeva ore! Pentru că cele șase zile de romantism, iubire și odihnă promise se vor transforma în șase zile de calvar, groază și aventuri trăite pe muchie de cuțit.

PRIMA

7,00 Karaoke Show - rel.
8,00 Dimineața cu Prima
12,00 **Celebri și bogați** - rel.
13,00 Politica de mâine - rel.
15,00 Bilanț - rel.
15,30 Vacanță a la Petrișor - rel.
16,00 Viața în direct
17,00 **Celebri și bogați** - s.
18,00 Focus * Sport * Meteo
18,55 Clip Art
19,00 Karaoke Show
20,00 **Comisarul Rex** - s.
21,00 **CI5: Profesioniștii** - s.
21,30 Apel de urgență
22,00 Clip Art - rel.
22,05 Focus
22,30 Revista presei
22,35 Politica de mâine
0,30 **Maimuțele din Shaolin** - karate, Hong Kong
2,00 Focus - rel.

TELE 7 ABC

7,00 Știri
7,10 Bună dimineața, România!
9,00 Documentar
10,00 Știri
10,15 Teleshopping
10,30 Dintre sute de ziare - rel.
11,30 Cutia Pandorei - rel
12,30 Dincolo de stadion - rel.
14,00 Club ABC - rel.
15,00 Știri
15,10 Teleshopping
15,45 Post Meridian
18,00 Documentar
19,00 Dincolo de anul 2000 - doc.
20,00 Telejurnal
20,30 Economic ABC
21,00 Dintre sute de ziare
22,00 Reporter Tele 7
22,30 Telemedicina
0,00 Știri
0,30 Concert
1,35 Teleshopping
2,10 Telejurnal - rel.
2,35 Economic ABC - rel.
3,00 Dincolo de anul 2000 - rel.
4,00 Telemedicina - rel.
5,00 Reporter Tele 7 - rel.
5,30 Concert - rel.

HBO

10,00 **Decepția** - dramă, SUA, 1998
12,00 **Sling Blade** - dramă, SUA, 1996
14,15 **Un război vesel** - comedie, SUA, 1998
16,00 **Rock'n Roll** - comedie, SUA, 1996
17,45 **Arma mortală 4** - acțiune, SUA, 1998
20,00 **Interogatoriul** - thriller, Australia, 1998
21,45 **Stargate** - s.
22,30 **Banii vorbesc** - comedie, SUA, 1997
0,00 **Lone Star** -- dramă, SUA, 1996

DISCOVERY

10,00 Povestiri despre supraviețuire în Australia
10,30 Aventuri la pescuit cu Rex Hunt
11,00 Aventura cunoașterii
12,00 Războaiele zulușilor
13,00 Automobile în top
13,30 Pirații din Marea Chinei de Sud
14,00 Charlie Bravo
14,30 Pasul următor
15,00 Dezastre
15,30 Flightline
16,00 Curse de bărci cu motor
17,00 Aventuri la pescuit cu Rex Hunt
17,30 Discovery astăzi
18,00 Echipa timpului
19,00 Cea mai rapidă mașină
20,00 Știința ultramodernă: Supraviețuirea în adâncuri
20,30 Discovery astăzi
21,00 Cel mai mare baraj din lume
22,00 Cel mai mare cazino din lume
23,00 În căutarea lui Liberty Bell 7
0,00 Aripi - Vietnam
1,00 Cutia neagră
2,00 Discovery astăzi
2,30 Muntele secret
3,00 Universul misterios al lui Arthur C. Clarke
3,30 Călătorii la întâmplare

TV INTERNAȚIONA

21,30 S-a întâmplat... azi
21,35 Revista presei
21,40 Practic Info
22,00 Jurnal * Curs valut
* Meteo
22,30 Scrieți-ne! V
răspundem!
22,45 Istoria clipei
22,55 Cu ochii'n patru
23,25 Călătoria prem
anților
23,40 Teatru TV Copac
mor în picioare - partea II-a
0,35 Romanța amintirii

ATOMIC T

7,00 Selector
10,25 Reactor - rel.
10,30 Cinematomic - rel.
11,00 Atomix cu Michelle
rel.
14,00 Interactiv
15,55 Reactor - știrile zilei
16,00 Rockada - rel.
17,00 Selector - muzic
non-stop pe toate gusturil
19,00 Atomix cu Tudor
21,55 Reactor - știrile zilei
22,00 Atomic Café
22,30 Cybernet
23,00 Metropolis
0,00 Insomnia

TV 2

7,00 Magazin matinal; 8,00 Matineu; **9,30 Bogați și frumoși** - s.; **9,55 Riviera** - s .; **10,25 Plin de viață** - s .; **10,45 O doamnă misterioasă** - s.; 11,35 Ofertă directă; **13,35 Riviera** - s.; **14,00 Bogați și frumoși** - s.; **14,50 Doctorul de la munte** - s.; **16,35 Sunset Beach** -s .; **17,00 Înger sălbatic** - s.; **17,45 Samantha** - s.; **18,40 Vipera** - s .; 19,30 Fapte; 20,00 Roata norocului; **20,30 Rosalinda** - s.; **21,00 Justiție militară** - s . SUA; 21,50 Urmă fierbinte; 22,45 Bună seara, Ungaria!; **23,30 Echipa condamnaților** - s.; **0,25 Inamicii jurați** - s.

PRO 7

7,00 Sam; 7,45 TAFF - magazin; **8,10 Simpsonii** - s.; **8,35 Mallorca** - s.; **9,05 Cine-i șeful?** - s. 2 ep.; **10,10 OK, și eu te iubesc** - dramă, SUA 1997, cu Adrian Lester; **12,00 Diagnostic - crimă** - s.; **13,00 Matlock** - s.; 14,00 Sam - magazinul amiezii; 15,00 Talkshow-uri; 18,00 Taff - magazin; **18,25 Simpsonii** - s.; **19,00 Sub un acoperiș** - s. 2 ep.; **20,00 Fam. Bundy** - s.; 20,30 Galileo - magazin științific; 20,55 Știri; **21,15 Cafea, lapte, zahăr** - comed. SUA-Franța, 1995, cu Whoopi Goldberg; 23,25 Magazin erotic; **0,15 Încredere primejdioasă** - thriller erotic SUA, 1997; **1,55 Spitalul de urgență** - s.

RTL

7,00 Șapte fix; 7,30 Bună dimineața!; 8,00 Opt fix; **8,30 Bogați și frumoși** - s.; **8,55 Între noi** - s. Germania; **9,25 Vremuri bune...** - s. Germania; 10,00 Dimineața mea - magazin; 11,30 Sabrina - talk; 12,30 Duelul familiilor - conc. TV; 13,00 Magazinul amiezii; 14,00 Talkshow-uri; **18,00 Dădaca** - s.; **18,30 Între noi** - s. Germania; 19,00 Magazin regional; 19,30 Exclusiv magazin; 19,45 Știri, sport, meteo; 20,10 Exploziv magazin; **20,40 Vremuri bune, vremuri rele** - s. Germania; **21,15 Sărut dumnezeiesc** - dramă, Germ., 1999; 23,10 Stern TV - magazin; 1,00 Jurnalul nopții; **1,30 Fete de aur** - s.

TV 5

13,05 100% Întrebări; 14,05 Timpul prezent; 15,05 Jurnal TV 5; **15,15 Nestor Burma - s.**; 17,00 Jurnal TV 5; 17,15 Întrebări TV 5; 17,30 Gurmanzi; 18,05 Piramide; 18,30 Întrebări pentru campion; 19,00 Jurnal TV 5; **19,15 Nestor Burma - s.**; 21,00 Jurnal Elveția; 22,05 Magazin; **23,15 Casa Alexinei - s.**; 1,00 Jurnal

EUROSPORT

9,30 Snowboard; 10,00 Schi alpin Bormio; 10,45 Schi trambulină - Planica (Slovenia); 11,30 Biatlon - Rusia; 12,15 Schi fond; 13,00 Fotbal; 14,00 Motocros; 14,30 Snowboard; 15,00 Golf-Orlando (SUA); 16,00 Ciclism - Spania (în direct); 17,30 Atletism cros, Portugalia; 18,00 Atletism - New York; 19,00 Motociclism - rel.; 20,00 Motosport - Isle of Man; 21,00 Snowboard - St. Denis; 21,30 Jet Ski concursul în sală de la Paris-Bercy; 23,00 Box; 0,00 Tractor Pulling; 1,00 Fun sport

LINFLEUR ROM
S.C. LINFLEUR ROM S.R.L.
ORGANIZEAZĂ
începând cu data de 20.03.2000 preselecție pentru ocuparea postului de
SECRETARĂ-DACTILOGRAFĂ.
CONDIȚII MINIME: ▼ cunoașterea limbii italiene - scris și vorbit; ▼ cunoștințe operare calculator (Word, Excel); ▼ vârsta maximă 35 ani.
C.V. se va depune, începând cu data de 09.03.2000, la sediul societății din Calea Lipovei, nr. 187.
Informații suplimentare zilnic 9,00-15,00. tel. 219822 și 219820.
(4508927)

S.C. ARFREEZE S.R.L.
sediul - Com. FELNAC jud. ARAD
tel: 092344862 (fostul sediu SMA), 094697813 tel/fax. 057/270150
VINDE: - cartofi consum - la saci de 25 kg - la prețul de 1700 lei/kg
- cartofi sămânță - la saci de 25 kg la prețul de 2500-3000 lei/kg
- sfeclă roșie - la saci de 25 kg la prețul de 2000 lei/kg
Prețul include TVA
La solicitare se pune la dispoziție și transport de 2 tone pe raza județului Arad.
(4508929)

TVR 1

00 Matinal național
00 TVR Iași
,00 **Jenny** - rel.
,30 Scuzați! Mersi! -
l.
,00 TVR Cluj-Napoca
,00 Punct ochit - rel.
,00 TVR Timișoara
,00 Jurnal
,15 Ciber-Fan
,30 Evrika!
,00 Telesport - rel.
,00 Ecoturism
,25 Medicina pentru
ți
6,55 Fotbal: Steaua
ucurești - Farul
onstanța
9,00 Avanpremieră
tiri
9,05 Sunset Beach -
0,00 Jurnal * Meteo *
port
0,55 Milena - dramă,
oprod., 1991, partea a
-a
2,30 În flagrant
2,05 Jurnalul de
oapte
3,20 Lumea dansului
,20 Café Corso

TVR 2

7,00 Santa Barbara - rel.
7,45 Alfred Hitchcock prezintă ... - s.
8,35 Care pe care - rel.
9,30 Arca lui Noe - rel.
10,00 Puls 2000 - rel.
10,45 E dreptul tău - rel.
12,05 Chipul ascuns al delfinilor - doc.
13,00 Desene animate
13,30 Tineri interpreți
13,45 Toți, împreună
14,45 Știri
14,50 Desene animate
15,15 Care pe care
16,00 Trupa DP2
17,30 Femeia misterioasă - ep. 1
18,15 Se întâmplă acum!
18,45 Telejurnal
19,15 Păcală - comedie, România, 1974 cu Sebastian Papaiani
21,20 Mit și istorie
22,55 Călătorind prin țară
22,10 Alfred Hitchcock prezintă... „Prea multe, trei soții" - s.
23,00 Știri
23,05 Știri bancare
23,10 Lentila de contact
0,10 Desene animate
0,15 TVM. Mesager

PRO TV

7,00 Bună dimineața, Pro TV e al tău!
10,00 Tânăr și neliniștit - s.
10,50 Diagnostic crimă! - s.
11,45 Dădaca - s.
* P(r)oezia. La Eminescu
12,15 Urmează-mă - comedie, Anglia, 1972
14,00 Tânăr și neliniștit - s.
14,50 Fotbal Divizia A: Oțelul Galați - FC Național, direct
17,00 Știrile Pro TV
17,30 Drumul spre Rai - s.
18,25 Dădaca - s.
18,50 Chestiunea zilei
19,00 Știrile Pro TV
19,50 Chestiunea zilei
20,00 Walker - polițist texan - s.
● Millennium, Clasic și modern
21,00 Chestiunea zilei
21,30 Fotbal Liga Campionilor: **Chelsea - Lazio Roma** - LIVE
23,30 Chestiunea zilei
● P(r)oezia. La Eminescu
0,00 Fotbal: Rezumat Liga Campionilor
1,00 Diagnostic: crimă! - s. - rel.
● P(r)oezia. La Eminescu
2,00 Drumul spre Rai - s. - rel.
3,00 Nebunia pasiunii - rel.

TV ACASĂ

4,30 Știrile de Acasă - rel.
5,00 Guadalupe - s.
5,50 Verdict: crimă! - rel.
6,45 Dragoste și putere - rel.
7,15 Acasă la bunica - rețete culinare - rel.
7,30 Căsuța poveștilor - rel.
7,45 Copilul adus de mare - rel.
8,30 Pentru iubirea ta - rel.
9,15 Înger sălbatic - rel.
10,05 Femeia vieții mele - rel.
10,55 Sânge din sângele meu - rel.
11,40 Nimic personal - s. rel.
12,25 Cinemateca de acasă: **Maroc** - rel.
14,00 Antonella - s.
14,45 Verdict: crimă! - s.
15,35 Dragoste și putere - s.
16,00 Copilul adus de mare - s.
17,00 Desene animate
17,10 Acasă la români - muzică populară
17,15 Acasă la bunica - rețete culinare
17,30 Pentru iubirea ta - s.
18,30 Știrile de Acasă
19,00 Vremea de acasă
19,05 Sânge din sângele meu - s.
19,55 Vremea de acasă
20,00 Înger sălbatic - s.
21,00 Femeia vieții mele - s.
21,55 Vremea de acasă
22,00 Cuibul vulturilor - dramă/război, SUA, 1963, cu Rock Hudson
0,05 Dragoste și putere - rel.
0,30 Verdict: crimă! - s.
1,20 Profesiunea mea, cultura - rel.

ANTENA 1

7,00 Observator
8,00 Dimineața devreme
10,00 Știri
10,10 Burlacul - s.
10,30 Fără obligații - s.
11,00 Ultima lovitură - acțiune, coprod. 1991
13,00 Știri
13,15 Tropical Heat - s.
14,00 Decepții - s.
15,00 Scandalul - s.
16,00 Suflet rebel - s.
17,00 Știri
17,20 Divertisment Vouă
17,25 Intrigi în Paradis - s.
19,00 Observator
20,00 Prototipul - acțiune, SUA, 1994
22,00 Observator
22,30 Marius Tucă Show
1,00 Navarro - s.
2,30 Scandalul - rel.
3,15 Intrigi în Paradis - s.
5,00 Hombres - războiul sexelor - s.

TV ARAD

,00 Observator
,00 Știri TVA - rel.
,30 Studioul economic
rădean - rel.
,50 Anunțuri
0,00 Știri
0,10 Burlacul - s.
0,30 Fără obligații - s.
1,00 Ultima lovitură -
cțiune, SUA, 1992
3,00 Știrile amiezii
3,15 L.A. Doctors - s.
4,00 Decepții - s.
5,00 Scandalul - s.
6,00 Suflet rebel - s.
7,55 „Vouă"
7,25 Divertisment
8,20 Anunțuri
8,30 Știri TVA
9,00 Observator
9,55 „Vouă"
0,00 Club T
1,20 Anunțuri
1,30 Știri - rel.
2,00 Observator
2,25 „Vouă"
2,30 Marius Tucă Show
n continuare programul
este identic cu cel al
Antenei 1.

TV INTERSAT

9,00 Deschiderea programului
9,15 Revista presei
9,45 Horoscop
9,50 Dulce ispită - s.
10,30 Desene animate - Cartuna Show
11,00 Știri - rel.
11,30 Mistere, farmece și miracole
12,00 Clanul Capone - f. rel.
13,30 Emisiune în limba germană - rel.
14,00 Videoclipuri
14,15 Amintiri din anul 1974 - rel.
15,00 Zona politică - rel.
16,00 Desene animate
16,30 Planeta video a copiilor
17,00 Emisiune în limba maghiară
18,00 Obiectiv economic
18,15 Comorile lumii
18,30 Haideți să ne jucăm
18,45 Știri, Meteo, Sport, Publicitate, Vocea străzii
19,30 Trei ceasuri rele - emisiune în direct
20,30 Farmacia de serviciu - s.
21,00 Forțele speciale de elită - film
22,00 Desertul vorbește
22,30 Roți în zbor - f.
0,00 Știri - rel.
0,30 Erotica

ANIMAL PLANET

8,00 Spectacolul naturii
8,30 Salvați animalele!
9,00 Un câine cu imaginație
9,30 Noile aventuri ale lui Black Beauty
10,00 În lumea animalelor
11,00 Aventurile vânătorului de crocodili
12,00 Cazurile judecătorului Wapner
13,00 Struțul, alergătorul din Kalahari
14,00 Vânătorul de crocodili
15,00 Urgențe veterinare
15,30 Salvați animalele!
16,00 Pacienții lui Harry
16,30 Povestiri de la grădina zoologică
17,00 Spectacolul naturii
17,30 Aventurile vânătorului de crocodili
18,30 Acvanauții
19,00 Urgențe veterinare
19,30 Reportaje de la grădina zoologică
20,00 Vânătorul de crocodili
21,00 Animalele de la A la Z
21,20 Animalele de la A la Z
22,00 Urgențe veterinare
23,00 Animale periculoase din mările Australiei
23,30 Animale periculoase din Australia

BUDAPESTA 1

6,45 Lumea satului; 7,00 Magazin matinal; **9,30 Bestia** - s.; **10,30 Vacanță fericită** - s.; **11,30 Totul pentru iubire** - s.; 13,00 Știri; 14,00 Programe pentru minorități; **15,00 Linda** - s; **16,00 Vizitatorul** - s.; 16,40 Cupa Lurko; 17,00 Curs de lb. germană; 17,30 Interviu; **18,00 Pădurea păsărilor** - s.; 18,45 Moștenitorii vechilor meșteșuguri; 19,00 Jurnale regionale; 19,55 Sunete de bază; 20,00 Emis. de cultură; 20,30 Știri; 21,00 Show juridic; 21,30 Fotbal - Liga Campionilor; 0,10 Sunete de bază; 23,40 Știri; 0,45 Liga Campionilor - rez.; 1,35 Festivalul de primăvară de la Budapesta

BUDAPESTA 2

9,30 Panorama; 10,00 Dezbateri parlamentare; **13,00 Hotel Paradis** - s.; 14,00 Știri; 15,00 Fum de aur; 16,40 Muzică ușoară; 17,05 Strada școlii; 18,30 Mag. handicapați; 19,00 Telesport; 20,40 Basme; 21,00 Știri, sport; 21,30 Festivalul de primăvară de la Budapesta; 21,50 Maghiari celebri; **22,45 Poliția nautică** - s.; **23,30 Berarul** - s.

VĂ RECOMANDĂM

HBO - 22,30 Banii vorbesc - comedie, SUA, 1997

VĂ RECOMANDĂM

ACASĂ. 22,00 Cuibul Vulturilor - dramă/război, SUA, 1963

Colonelul Jim Caldwell este numit la comanda unui escadron aero, B-52, care trebuie să treacă un examen foarte dificil, fostul comandant pierzându-și postul din cauza proastei pregătiri a oamenilor. Prins până peste cap de îndatoririle militare, inevitabil, Jim începe să și le neglijeze pe cele familiale, deși proaspăt căsătorit. Soția, Victoria, face eforturi pentru a se adapta la viața cazonă și uneori este surprinsă de fațetele complet nebănuite ale soțului ...

PRIMA

7,00 Emisiune pentru copii
11,00 Povești pescărești
11,30 Sport Magazin
13,00 Motor
13,30 Apel de urgență - rel.
14,00 Real TV - rel.
14,30 Dosarele Y - rel.
15,30 Camera ascunsă
16,00 Comisarul Rex - rel.
17,00 Celebri și bogați - s.
18,00 Focus * Sport * Meteo
18,30 Popular - Divertisment
21,00 Împotriva tuturor - f. SUA, 1995
22,45 Focus
23,00 Show-ul de noapte
1,00 Detașamentul de atac - f. SUA, 1976

TELE 7 ABC

8,00 Știri
8,10 Dintre sute de ziare - rel.
9,00 Țara spiridușilor
10,00 Tentații - rel.
11,00 Lumea în clipa 2000 - rel.
12,15 Documentar
13,00 Studioul Tudor Vornicu
17,00 Documentar
18,00 Rendez-vous la Tele 7
19,00 Club ABC
20,00 Telejurnal
20,30 San Remo 2000
21,30 O noapte cu Adrian Păunescu
0,00 Știri
0,20 O noapte cu Adrian Păunescu - rel.
2,30 Telejurnal - rel.
3,00 Studioul Tudor Vornicu - rel.
7,00 Clipuri muzicale

HBO

10,00 Desene animate
11,00 Dragă, am micșorat copiii! - s.
11,45 George, trăsnitul junglei - comed. SUA, 1997
13,15 Lulu - f. SUA, 1998
15,00 Acea pisică blestemată - f. av. SUA, 1997
16,30 Coliziunea - f. SUA, 1997, cu Eric Stoltz
18,00 Vacanță în Las Vegas - comed. SUA, 1997
19,30 Cinema Cinema Cinema
20,00 Speed 2: Croazieră infernală - f. SUA,1997, cu Sandra Bullock, Jason Patric
22,00 Star Treck - Primul contact - f. SUA,1 996
0,00 Boogie Nights - f. SUA,1996
2,30 Ținta vie - f. SUA, 1994

DISCOVERY

10,00 Aventuri în Australia
10,30 Africa necunoscută
11,00 Flightline
11,30 Pirații
12,00 Mari comandanți
13,00 Dincolo de adevăr
14,00 Aripi pe mare
15,00 Avalanșele
16,00 Scufundări extreme
17,00 Superstructuri: Submarinul Sea Wolf
18,00 Mașini extreme
19,00 Alertă maximă
20,00 Orașe plutitoare
21,00 Descoperirea mamutului
23,00 Pericolele Erei Glaciare
0,00 Criminaliștii
1,00 Aparate de scufundare
2,00 Alertă maximă
3,00 Creaturi fantastice: Vârcolacii
3,30 Animal X

TV INTERNAȚIONAL

21,30 S-a întâmplat... azi
21,35 Revista presei
21,40 Kiki Riki Miki
22,00 Jurnal
22,20 Meridianul Cluj
22,50 Videoclipuri muzicale
22,55 Scrinul cu amintiri
23,05 De-aș fi Peter Pan - comed. România, cu Andrei Niculescu, Ilinca Tomoroveanu, Valeria Ogășanu
0,35 Muzică de petrecere

ATOMIC TV

7,00 Selector
10,30 Romanian Top 100
12,30 File de poveste
13,00 Best of extreme sports - rel.
13,30 Cinematomic - rel.
14,00 K Lumea
16,00 Selector
18,30 Atomix cu Dinu - rel.
21,30 Febra - party music
22,30 Vibrații
23,30 Klub Bizzar
0,30 Insomnia

TV 2

7,00 Rădăcini; 7,30 Biblia pentru copii; 8,00 Matineu, desene animate; 10,00 Desene animate; 12,00 Party TV; 12,30 Zoom; 13,30 Șlagăre; 13,48 Adrenalină; 14,10 Șlagăre; 14,35 Cinemania; **15,00 Mowgli, fiul junglei** - s. av. SUA; **15,30 Quantum Leap** - s.; **16,30 Sabrina** - s.; **17,00 Buni prieteni** - s; **17,30 Aventurile lui Sindbad** - s.; **18,30 Hercules** - s.; 19,30 Fapte; 20,00 Cine sunt eu? - conc. tv; **20,30 Vipera** - s.; **20,55 Asteroidul** - f. catastrofic SUA 2/1; **22,45 Înapoi în viitor 2** - SF, SUA; **0,35 Quantum Leap** - s.; **0,50 Dosarele Y** - s.; **1,20 Moartea vedetei** porno - erotic, SUA

PRO 7

7,20 Desene animate; **12,10 Time Trax** - s.; 13,05 Desene animate; **13,35 Simpsonii** - s.; 14,30 Lava, Lava - d. a.; **14,35 Familia Bundy** - s. 2 ep.; **15,35 Jesse** - s. distr. SUA; **16,00 Prieteni** - s.; **16,30 Sabrina** - s; **17,00 Vrăjită** - s; **18,00 Buffy** - s; 19,00 Poveștile de dragoste ale lui Andreas Türck; 20,00 Talk, talk, talk; 20,30 Max - magazin; 20,55 Știri, sport; **21,15 Speed** - f. acțiune, SUA, 1994, cu Sandra Bullock, Keanu Reeves; **23,30 Corbul** - fantasy thriller SUA,1996, cu Vincent Perez; 1,10 TV Total

RTL

7,15 Desene animate; 8,55 Disney Club; 12,00 Desene animate; **13,15 Boston College** - s.; **13,40 Mocska** - s.; **14,05 O familie puternică** - s.; **14,30 După Lună** - s.; **15,00 Prințul de Bel Air** - s.; 15,25 Anii 70, ani nebuni - s.; **16,00 Meșterul casei** - s.; **16,55 Beverly Hills** - s.; **17,50 Melrose Place** - s.; 18,45 Top - muzică pop; 20,10 Exploziv weekend - show; 21,15 Un show de 100.000 DM; **23,00 Colombo - Țigări pentru șef** - f. pol. SUA, 1971; **0,30 Justițiarii - s. pol. SUA**, 11 episoade

TV 5

15,15 Magazin; 16,30 Intervențiile vieții; 17,15 Întrebări TV 5; 17,30 Sport Africa; 18,05 Piramide; 18,30 Întrebări pentru campion; 19,00 Jurnal France 2; 19,15 Rădăcini și aripi; 20,30 Autovision; 21,00 Jurnal Belgia; 21,30 Jurnal France 2; 22,05 Thalassa Magazin; 23,00 Jurnal TV5;

EUROSPORT

10,00 Schi alpin - slalom masc. în direct; 10,45 Schi fond; 11,15 Schi alpin - slalom fem. în direct; 12,00 Schi trambulină; 13,00 Biatlon - 12,5 km bărbați; 13,45 Schi alpin; 14,30 Schi trambulină în direct; 15,30 Schi alpin - slalom bărbați Borneo; 16,15 Combinata nordică CM Borneo; 16,45 Ciclism - cursa Milano-San Remo; 18,00 Schi trambulină; 19,00 Înot - CM Atena ziua 3; 21,00 Snowboard CM Livigno (Italia); 22,00 Tenis - turneu WTA Indian Wells, finala; 23,30 Schi trambulină CM Planica; 0,30 Sportcentre; 0,45 Auto - Raliul Portugaliei

DEZNA CONSULTING S.R.L
Arad, str. Antonescu, nr. 42, ap. 2, tel. 057-251792, Fax: 057 - 250756
UNIC IMPORTATOR AL PRODUSELOR SIFRA ITALIA
TIESSE, MURAL CASA, SIFRASTUC ETC.
Anunță ONORATA CLIENTELĂ.
deschiderea unui nou magazin
Arad - A. Vlaicu, Bloc Z 20a - parter
(lângă casieria - Renel)
(2967155)

Societatea Comercială „PARC" SA Arad

Convoacă Adunarea Ordinară a Acționarilor la data de 05.04.2000, orele 12,00, la sediul societății din Arad, B-dul G. Dragalina nr. 25. În cazul în care la prima convocare nu vor fi îndeplinite prevederile legale, adunarea generală se va reprograma în același loc, la aceeași oră, în data de 6.04.2000.

Ordinea de zi este următoarea:

1. Aprobarea Raportului de gestiune al Consiliului de Administrație pe anul 1999.
2. Aprobarea Raportului comisiei de cenzori pe anul 1999.
3. Aprobarea Bilanțului contabil și a contului de profit și pierdere pe anul 1999.
4. Aprobarea Bugetului de venituri și cheltuieli pentru anul 2000.
5. Diverse.

(2967172)

TVR 1

7,00 Ceasul deșteptător
8,00 Universul credinței
9,00 Desene animate
9,30 Kiki Riki Miki
11,00 Viața satului
12,30 Tezaur folcloric
13,20 De luni până duminică
14,00 National TV Bingo Liberty
17,00 Blankenese - s.
17,55 Spectacolul lumii văzut de Ioan Grigorescu
18,25 Trupa de șoc
19,00 Perechea potrivită
19,30 21 - cu Ștefan Bănică Jr.
20,00 Jurnal * Meteo
20,30 Duminica sportivă
20,45 Căsătorie pe hârtie - dragoste, SUA, 1990
22,30 Jurnal
22,35 Concert extraordinar Sting - rel.
0,05 Pe față - talk show

TVR 2

7,00 Dosar „Lumini și umbre" - rel.
10,00 Ferma
11,00 Tip-top, mini-top!
12,00 Arca lui Noe
12,30 Start Rec
13,15 Cai putere
13,45 Sabrina, vrăjitoare la 17 ani - s.
14,05 Desene animate
14,30 Știri
14,35 D'ale lu' Mitică
15,05 Cordier: judecător și polițist - acțiune, Franța, 1997
16,50 Povestirile operei Arii și duete de dragoste din operele: Manon Lescaut, Ernani
17,45 Galele TVR 2
18,45 Telejurnal TVR 2
19,15 Comedie de vară - dragoste, Franța, 1989
20,40 Videoclipuri
21,00 Marele Bob - s.
22,00 Povești de week-end: În direct - dramă, Polonia, 1996; regia K. Zanussy
22,40 Știri
22,45 Teatrul Național de Televiziune prezintă: **Copacii mor în picioare** de Alejandro Cassona
0,35 TVM * Mesager

PRO TV

7,00 Desene animate
9,00 Super Abracadabra
9,30 Meego - s., ep. 10
11,00 Mileniul marilor schimbări - doc.
12,00 Profeții despre trecut
12,55 Știrile Pro TV
13,00 Prețul corect
13,30 Beverly Hills 90210 - s.
14,15 Echipa mobilă
14,30 Fotbal Divizia A: **F. C. Onești - Steaua,** direct
16,30 Superbingo Pro TV
19,00 Știrile Pro TV
19,30 Procesul etapei
20,00 Fotbal Divizia A: **F. C. Național - F. C. Argeș**, direct
22,00 Procesul etapei
22,30 Mort din nou - thriller/dragoste, SUA, 1991, cu Kenneth Branagh, Andy Garcia, Emma Thompson
0,30 **Fotbal** - Magazin Liga Campionilor
1,30 Playboy: Instantanee erotice - s.

TV ACASĂ

5,00 Guadalupe - s.
6,45 Dragoste și putere - rel.
7,15 Căsuța poveștilor - rel.
7,45 Copilul adus de mare - rel.
8,30 Pentru iubirea ta - rel.
9,15 Acasă la bunica - retrospectiva săptămânii
10,30 Acasă cu Ruxandra Săraru - emisiune cu și despre femei și problemele lor - rel.
11,30 Doctorul casei - rel.
12,00 Ia-mă acasă! - emisiune cu și despre animale prezentată de Simona Mihăescu - rel.
12,30 Columbo - rel.
13,45 Latino senzațional - divertisment sud american
14,30 Înger sălbatic - rezumatul săptămânii
15,30 Floare de aur - s.
17,00 Prăjiturica - d.a.
17,25 Vremea de acasă
17,30 Micuțele doamne - s.
19,10 Vremea de acasă
19,15 Acasă la români - muzică populară
21,00 Șarada - f. SUA, 1963, cu Cary Grant, Audrey Hepburn
23,00 Latino senzațional - rel.

ANTENA 1

6,30 Râul rece - dramă, SUA, 1981
8,00 Credința și viața
9,00 Desene animate
10,50 Buni prieteni
11,40 Aventurile lui Sindbad - s.
12,30 Cu mâța-n sac - comedie, SUA, 1929
13,00 Duminica în familie
16,00 Rugby: România - Spania
17,30 Intrigi în Paradis - s.
19,00 Observator
19,50 TeleEurobingo show
23,00 Străzile terorii - acțiune, SUA, 1994
1,00 Aventurile lui Sindbad - rel.
2,00 Minunile naturii - doc.
4,00 Intrigi în Paradis - rel.
6,00 Credința și viața - rel.

TV ARAD

6,40 Râul rece - aventuri, SUA
8,00 Știri TVA - rel.
8,20 Anunțuri
8,30 Divertisment
9,00 Desene animate
10,00 Bărbați în negru - des. anim.
10,50 Buni prieteni
11,40 Aventurile lui Sindbad - s.
12,30 Stan și Bran
13,00 Duminica în familie
16,00 Rugby: România - Spania, direct
18,00 Divertisment
18,20 Anunțuri
18,30 Știri TVA
19,00 Observator
19,50 TeleEurobingo Show
În continuare program identic cu cel al Antenei 1

TV INTERSAT

9,00 Deschiderea programului
9,05 Desene animate
9,30 Muzică și film - rel.
10,30 Emisiune de tradiții și folclor - II - rel.
11,00 Știri - rel.
11,30 Audio Star și invitații săi - rel.
13,30 Intersat cultural - rel.
14,00 Iubiți animalele
14,20 Blanche - s.
15,00 Aventurierii
15,30 O fată pentru care să ucizi - film
17,00 Intersat Sport Show
18,00 Marea junglă - s.
18,30 Desene animate
18,45 Retrospectiva știrilor săptămânii
19,30 Darrow - film
21,00 Lumea adâncurilor
21,15 Neon Rider - s.
22,00 Camera ascunsă
22,30 Crimă pe cărarea Iditarod - film
0,00 Retrospectiva știrilor săptămânii - rel.
0,30 Erotica
1,00 Închiderea programului

ANIMAL PLAN.

8,00 Cazurile judecătorului Wapner
9,00 Un câine cu imaginație
10,00 Acvanauții
11,00 Povestiri despre cai
11,30 Aventurile vânătorului de crocodili
12,30 Vânătorul de crocodili
13,30 Salvați animalele!
14,00 Reportaje de la grădina zoologică
15,00 Aventurile vânătorului de crocodili - 2 ep.
16,00 Acvanauții - 2 ep.
17,00 Un câine cu imaginație
18,00 Zig & Zag - 2 ep.
19,00 Infinitul oceanului
20,00 Salvați și salvatori - 2 ep.
21,00 Ultimul refugiu
22,00 Detectivi de animale
23,00 Catedrala vie
0,00 Habitatele Africii
0,30 Apărătorii animalelor
1,00 Viață de câine

BUDAPESTA 1

7,00 Magazinul gospodarilor; 7,20 Mesajul Bibliei; 7,30 Desene animate; 7,55 Insula duminicală; 9,40 Să vorbim despre viitor!; 10,00 Piața centrală; 12,00 Trend; 12,30 Gaia; 13,00 Știri; 13,05 Ungaria de mâine; 13,35 Roata norocului - conc. tv.; **14,00 Cer senin** - s.; **14,50 Julie va împlini 12 ani și jumătate** - f. tv. FR; 16,15 Religie; 16,40 Viața păsărilor; **17,35 Emily** - s.; 18,25 Șasele magic; 18,55 Telesport - fotbal rezumate; 20,00 Săptămâna - informații știri; 21,00 Șlagăr TV; 22,00 Încotro?; **23,00 Ultima ieșire spre Brooklin** - f. Germ/SUA; 23,30 Muzică instrumentală; 0,40 Mediamix; 1,05 Festivalul primăverii

BUDAPESTA 2

7,35 Magazinul gospodarilor 9,00 Religie; 10,55 Handbal - Liga campionilor; 12,30 Du-te vino!; **13,00 TIR** - s.; 14,00 Căminul; 14,30 Clubul trei dorințe; 15,25 Mesajul locurilor sfinte; 15,50 Handbal - Liga campionilor; 17,35 Iluzie; 18,05 Anotimpuri capricioase - em. distractivă; 19,00 Casino I. Q.; 19,55 Blestem și iubire - baladă muzicală; 21,30 Festivalul primăverii budapestane; 21,50 Șansele magic - conc. TV; 22,20 Săptămâna; 23,15 MM - Kernacs Gabriella; 23,20 Telesport; 23,50 În grădina celor drepți - doc. Ungaria; **0,30 Dosarele X**

VĂ RECOMANDĂM

PRO TV - 22,30 Mort din nou - thriller/dragoste, SUA, 1991, cu Kenneth Branagh, Andy Garcia, Emma Thompson

VĂ RECOMANDĂM

TV ACASĂ - 21,00 Șarada - comedie/ mister SUA, 1963

Regina (Reggie) se întoarce dintr-o vacanță petrecută la schi în Alpi și descoperă că soțul ei a fost ucis în condiții misterioase. Un prieten american o avertizează că decedatul a fost implicat în furtul sumei de 250.000 de lire sterline, iar restul bandei caută banii. Reggie e urmărită din umbră de trei killeri, interesați și ei de bani, în timp ce situația se complică din ce în ce mai tare...

PRIMA

7,00 Karaoke Show - rel.
8,00 Dimineața cu Prima
12,00 Celebri și bogați - s.
13,00 Politica de mâine - rel.
15,00 Motor - rel.
15,30 Real TV - rel.
16,00 Viața în direct
17,00 Celebri și bogați - s.
18,00 Focus * Sport * Meteo
18,55 Clip Art
19,00 Karaoke Show
20,00 Vecinii - dramă, SUA, 1994, cu James Woods
21,30 Bilanț
22,00 Clip Art - rel.
22,05 Focus
22,30 Revista presei
22,35 Politica de mâine
0,30 Taxiul din Los Angeles - acțiune SUA
2,00 Focus - rel.

TELE 7 ABC

7,00 Știri
7,10 Bună dimineața, România
9,00 Dincolo de anul 2000 - doc.
10,00 Știri
10,30 Dintre sute de ziare - rel.
11,30 Studioul Tudor Vornicu - rel.
15,00 Știri
15,10 Teleshopping
15,45 Post Meridian
18,00 Documentar
19,00 Dincolo de anul 2000
20,00 Telejurnal
20,30 Economic ABC
21,00 Dintre sute de ziare
22,00 Cutia Pandorei
22,45 24 din 24
23,15 Arcub live
0,00 Știri
0,30 Concert
1,35 Teleshopping
2,10 Telejurnal - rel.
2,35 Economic ABC - rel.
3,00 Dincolo de anul 2000 - rel.
4,00 Cutia Pandorei - rel.
4,45 24 din 24 - rel.

HBO

10,00 Doamna Dollaway - dramă, SUA, 1997
11,45 Viața în roz - dramă, Franța, 1997
13,15 Unde-s doi - comedie, SUA, 1995
15,00 Ghinionista - comedie, SUA, 1996
16,30 Un vârcolac american la Paris - horror, SUA, 1997
18,15 Droguri de casă - comedie, SUA, 1998
20,00 Slappy și gașca - comedie, SUA, 1998
21,15 Speed 2: Croazieră infernală - acțiune, SUA, 1996
23,15 Nouă luni - comedie, SUA, 1995
1,00 Dentistul - horror, SUA, 1997

DISCOVERY

10,00 Povestiri despre supraviețuire în Australia
10,30 Aventuri la pescuit
11,00 Specialiștii
12,00 Pe Jupiter
13,00 Automobile în top
13,30 Linia frontului
14,00 Stare de alertă
14,30 Pasul următor
15,00 Dezastre
15,30 Flightline
16,00 Aripi pe mare
17,00 Aventuri la pescuit cu Rex Hunt
17,30 Discovery astăzi
18,00 Echipa timpului
19,00 Generalii lui Hitler
20,00 Muntele secret
20,30 Discovery astăzi: Tornadele
21,00 Epava vasului „Stella"
22,00 Titanicul mereu
23,00 Cutia neagră
0,00 Război și civilizație
1,00 Pericolele Erei Glaciare
2,30 Dincolo de anul 2000
3,00 Universul misterios al lui Arthur C. Clarke
3,30 Călătorii la întâmplare

TV INTERNAȚIONAL

21,30 S-a întâmplat... azi
21,35 Revista presei
21,40 Practic Info
22,00 Jurnal * Curs valutar * Meteo
22,30 Culise
23,10 Lumea și noi
23,45 Ecoturism
0,15 Tezaur folcloric

ATOMIC TV

7,00 Selector
10,25 Reactor - rel.
10,30 File de poveste - rel.
11,00 Atomix cu Dinu - rel.
14,00 Interactiv
15,55 Reactor
16,00 Aria 52 - rel.
17,15 Selector
19,00 Atomix cu Michelle
21,55 Reactor - rel.
22,00 Cinematomic cu Ina
22,30 Best of Extreme Sports - rel.
23,00 Rockada
0,00 Insomnia

TV 2

7,00 Matinal; 7,30 Bună dimineața; **9,30 Bogați și frumoși** - s.; **9,55 Riviera** - s.; **10,25 Plin de viață** - s.; **10,45 O femeie misterioasă** - s.; 11,35 Ofertă directă; 12,05 Lumea Internetului; 12,55 Ajută-te!; 13,10 Mamă-copil - magazin; **13,35 Riviera** - s.; **14,00 Bogați și frumoși** - s.; **14,25 Doctorul de la munte** - s.; **16,35 Sunset Beach** - s.; **17,00 Înger sălbatic** - s.; **17,45 Samantha** - s.; **18,40 Vipera** - s.; 19,30 Fapte; 20,00 Roata norocului; **20,30 Rosalinda** - s.; **21,00 Dinozaurii - stăpânii Pământului** - s.; 21,50 Bamba; 22,45 Bună seara, Ungaria!; 23,30 Fereastră spre Europa; **24,00 Dacă - f. Anglia**, cu Malcolm McDowell, David Wood; 2,00 Internet

PRO 7

7,05 Sam; 7,55 Taff - magazin; **8,20 Simpsonii** - s.; **8,45 Mallorca** - s.; **9,15 Cine-i șeful?** - s.; **10,20 Copiii întunericului** - dramă SUA, 1997; **12,00 Diagnostic - crimă** - s.; **13,00 Matlock** - s.; 14,00 Sam - magazin; 15,00 Talkshow-uri; 18,00 Taff - magazin; **18,25 Simpsonii** - s.; **19,00 Afaceri de familie** - s., 2 ep.; **20,00 Fam. Bundy** - s.; 20,30 Galileo - magazin științific; **21,15 Spitalul de urgență** - s. SUA, 1998; **22,15 Spitalul din Berlin** - s.; **23,15 Total Recall 2070** - SF, SUA, 1998; 0,10 Reportaj Pro 7 - Fotbal fani și huligani

RTL

7,00 Șapte fix; 7,30 Bună dimineața!; 8,00 Opt fix; **8,30 Bogați și frumoși** - s.; 8,55 Între noi - rel.; **9,25 Vremuri bune, vremuri rele** - s.; 10,00 Dimineața mea - magazin; 11,30 Sabrina talk; 12,30 Duelul familiilor - concurs; 13,00 Magazinul amiezii; 14,00 Talkshow-uri; **18,00 Dădaca** - s.; **18,30 Între noi** - s.; 19,00 Bună seara! - magazinul landurilor; 19,30 Exclusiv - magazinul vedetelor; 19,45 Știri; 20,10 Exploziv - magazin; **20,40 Vremuri bune, vremuri rele** - s.; 21,15 Medicopter; 22,15 Film serial; **23,15 Quincy** - s.; **0,15 Magnum** - s.; 1,10 Jurnalul nopții; **1,40 Fete de aur** - s.

TV 5

14,05 Documentar; 15,00 Jurnal TV 5; 15,15 Cinema; 17,00 Jurnal TV 5; 17,15 Întrebări TV 5; 17,30 Taxi pentru America; 18,05 Piramide; 18,30 Întrebări pentru campion; 19,00 Jurnal TV 5; 19,15 Cinema; 21,00 Jurnal Elveția; 21,30 Jurnal France 2; 22,05 Timpul prezent; 23,00 Jurnal TV 5; **23,15 Nestor Burma - s.**

EUROSPORT

9,30 Tenis de masă - Liga campionilor; 11,00 Înot - CM Atena; 13,00 Eurogol magazin; 14,30 Fotbal - Eurosport Deam Team; 15,00 Auto - Raliul Portugaliei; 16,00 Ciclism-Spania în direct; 17,30 Atletism - CM Portugalia - s.; 18,00 Atletism Washington; 19,00 Sporturi extreme; 20,30 Fotbal - Echipa de vis; 21,00 Arte marțiale - Erfurt; 22,00 Box în direct; 0,00 Aventura - mag.; 1,00 Golf - Orlando (Florida-SUA)

SCOALA DE SOFERI
CUSTOM
Autorizată de ARR
OFERTA MILENIULUI
CONTACTATI-NE PENTRU DETALII !
Col (r) Ciuclea Lazăr - Administrator
Col (r) Igrișan Gheorghe - prof. legislație
Asiguram Gratuit : Curs Legislatie Rutieră 30 Ore
înscrieri zilnic !
În cladirea cu Mc Donald s
tel : 254196 CUSTOM

S.C. „ARALIA" S.A.
angajează:
agenți de vânzări pentru depozitul en-gros, în următoarele condiții:
- vârsta maximă 35 ani;
- experiență în domeniul vânzărilor;
- carnet de conducere, categoria B;
- mașină proprie prezintă un avantaj;
Pentru depunerea C.V. și informații suplimentare pe Calea Romanilor nr. 35-37 (sediul central al societății) tel. 280263, fax: 281546.
Interviurile vor avea loc marți 21.03.2000 ora 16,00 la sediul societății.

TVR 1

7,00 Matinal național
9,00 TVR Iași
10,00 Jenny - rel.
10,30 Puncte cardinale
10,50 Drumul spre Europa
11,00 TVR Cluj-Napoca
12,05 Justiție militară - rel.
12,55 TVR Timișoara
14,00 Jurnal
14,15 CiberFan
14,30 Repere sacre
15,00 Oameni ca noi
15,30 Conviețuiri... sub aripa muzei
16,00 Emisiune în limba maghiară
17,00 Dor
17,30 Scuzați! Pardon! Mersi!
18,00 Corect!
18,05 Blossom - s.
18,30 Jenny - s.
19,00 Avanpremieră Știri
19,05 Amintiri din secolul 20
19,10 Sunset Beach - s.
20,00 Jurnal * Meteo * Sport
20,55 Aventură în parcul de distracții - comedie, SUA, 1996
22,25 Nu trageți!
23,40 Jurnalul de noapte
22,55 A-Facerea
23,40 7 arte
0,40 Studioul șlagărelor

TVR 2

7,00 Santa Barbara - rel.
9,35 Arta autoapărării - rel.
10,10 Buzunare mari și mici - rel.
10,55 Cai putere - rel.
11,25 Atlas - rel.
12,00 Povestiri de week-end: În direct - rel.
13,00 Desene animate
13,30 Tribuna partidelor parlamentare
14,00 Toți, împreună
14,45 Știri
14,50 Desene animate
15,15 Care pe care!
16,00 Trupa DP 2
17,30 Santa Barbara - s.
18,15 Se întâmplă acum
18,45 Telejurnal
19,20 Nouă meșteri mari - Olarii din Horezu
19,35 Credo
20,40 Enigmatica Terra
21,10 Puls 2000
21,55 Călătorind prin țară
22,10 Alfred Hitchcock prezintă... „Apărarea" - s.
23,00 Știri
23,05 Știri bancare
23,10 Lentila de contact
0,10 Desene animate
0,15 TVM Mesager

PRO TV

7,00 Bună dimineața, Pro TV e al tău!
10,00 Tânăr și neliniștit - rel.
10,45 Diagnostic: crimă! - s.
11,30 Dădaca - rel.
* P(r)oezia. La Eminescu
12,00 Clubul bărbaților - dramă, SUA, 1986
14,15 Chestiunea zilei - rel.
16,10 Tânăr și neliniștit - s.
17,00 Știrile Pro TV
* Millennium. Clasic și modern
17,30 Drumul spre Rai - s.
18,25 Dădaca - s.
18,50 Chestiunea zilei
19,00 Știrile Pro TV
19,50 Chestiunea zilei
20,00 Nikita - s.
* Millennium. Clasic și modern
21,00 Chestiunea zilei - ediție specială
21,30 Fotbal Liga Campionilor: **Valencia - Manchester United**, în direct (Știrile Pro TV - în pauza meciului)
23,30 Chestiunea zilei - ed. specială - Live
0,00 Fotbal: Rezumat Liga Campionilor
* P(r)oezia. La Eminescu
1,00 Drumul spre Rai - rel.
* P(r)oezia. La Eminescu
1,00 Drumul spre Rai - rel.
2,00 Clubul bărbaților - rel.

TV ACASĂ

4,30 Știrile de Acasă - rel.
5,00 Guadalupe - s.
5,50 Verdict: crimă! - rel.
6,45 Dragoste și putere - rel.
7,15 Acasă la bunica - rel.
7,30 Căsuța poveștilor - rel.
7,45 Copilul adus de mare - rel.
8,30 Pentru iubirea ta - rel.
9,15 Înger sălbatic - rel.
10,15 Femeia vieții mele - rel.
11,10 Sânge din sângele meu - rel.
12,00 Atentat în parcul de distracții - rel.
14,00 Antonella - s.
14,45 Verdict: crimă! - s.
15,35 Dragoste și putere - s.
16,00 Copilul adus de mare - s.
17,00 Desene animate
17,10 Acasă la români - muzică populară
17,15 Acasă la bunica - rețete culinare
17,30 Pentru iubirea ta - s.
18,30 Știrile de Acasă
19,00 Vremea de acasă
19,05 Sânge din sângele meu - s.
20,00 Înger sălbatic - s.
21,00 Femeia vieții mele - s.
22,00 Maroc - SUA, 1930, cu Marlene Dietrich
23,40 Dragoste și putere - rel.
0,05 Verdict: crimă! - rel.
1,00 Profesiunea mea, cultura
2,25 Știrile de Acasă - rel.

ANTENA 1

7,00 Observator
8,00 Dimineața devreme
10,00 Știri
10,10 Burlacul - s.
10,30 Fără obligații - s.
11,00 Mărturii șocante - dramă, SUA, 1993
13,00 Știri
13,15 Raven - s
14,00 Decepții - s.
15,00 Scandalul - s.
16,00 Suflet rebel - s.
17,00 Știri
17,20 Divertisment Vouă
17,25 Intrigi în Paradis - s.
19,00 Observator
19,55 Divertisment Vouă
20,00 Cauză dreaptă - acțiune, SUA, 1995
22,00 Observator
22,25 Divertisment Vouă
22,30 Marius Tucă Show
1,00 Navarro - s.
2,30 Scandalul - rel.
3,15 Intrigi în Paradis - rel.
5,00 Hombres - războiul sexelor - s.

TV ARAD

7,00 Observator
8,00 Știri TVA - rel.
8,30 Arena - rel.
9,50 Anunțuri
10,00 Știri
10,10 Burlacul - s.
10,30 Fără obligații - s.
11,00 Mărturii șocante - dramă, SUA, 1993
13,00 Știrile amiezii
13,15 Raven - s.
14,00 Decepții - s.
15,00 Scandalul - s.
16,00 Suflet rebel - s.
17,00 Știri
17,20 „Vouă"
17,25 Divertisment
18,00 Mileniul trei
18,20 Anunțuri
18,30 Știri TVA
19,00 Observator
20,00 Studioul economic arădean
21,20 Anunțuri
21,30 Știri TVA - rel.
22,00 Observator
22,25 „Vouă"
22,30 Marius Tucă Show
În continuare programul este identic cu cel al Antenei 1.

TV INTERSAT

9,00 Deschiderea programului
9,15 Revista presei
9,45 Horoscop
9,50 Dulce ispită - s.
10,30 Cartuna Show - des. animate
11,00 Știri - rel.
11,30 Mistere, farmece și miracole
12,00 Frigul mortal - f. rel.
13,30 Săptămâna sportivă arădeană - rel.
14,00 Videoclipuri
14,15 Maeștrii cascadoriei- rel.
15,00 Aradul prin gaura cheii - rel.
16,00 Desene animate
16,30 Blestemul din adâncuri - f.
18,00 Emisiune în limba germană
18,30 Haideți să ne jucăm
18,45 Știri * Meteo *Sport * Vocea străzii
19,30 Zona politică
20,30 Farmacia de serviciu - s.
21,00 Amintiri din anul 1974
22,00 HI-TECH
22,30 Clanul Capone - f.
0,00 Știri - rel.
0,30 Erotica
1,30 Închiderea programului

ANIMAL PLANET

8,00 Spectacolul naturii
8,30 Salvați animalele!
9,00 Un câine cu imaginație
9,30 Noile aventuri ale lui Black Beauty
10,00 În lumea animalelor
11,00 Aventurile vânătorului de crocodili
12,00 Cazurile judecătorului Wapner
13,00 Candamo - O călătorie în iad
14,00 Vânătorul de crocodili
15,00 Urgente veterinare
15,30 Salvați animalele!
16,00 Pacienții lui Harry
16,30 Povestiri de la grădina zoologică
17,00 Spectacolul naturii cu Jeff Corwin
17,30 Aventurile vânătorului de crocodili
18,30 Acvanauții
19,00 Urgente veterinare
19,30 Reportaje de la grădina zoologică
20,00 Vânătorul de crocodili
21,00 Vieți în sălbăticie
22,00 Urgente veterinare
23,00 Animale de pradă
0,00 Salvați și salvatori - 2 ep.
1,00 Urgențe veterinare - 2 ep.

BUDAPESTA 1

6,42 Magazin matinal; 6,45 Lumea satului; 7,00 Emisiune informativă; **9,30 Bestia** - s.; **10,30 Vacanță fericită** - s.; **11,30 Totul pentru iubire** - s.; 13,00 Magazin informativ; 14,00 Magazinul minorităților; **15,00 Linda** - s.; **16,05 Vizitatorul** - s. Franța; 16,40 Moștenitorii vechilor meșteșuguri - doc.; 17,00 Marele pescar - d. a.; 17,05 Basme; 17,30 Magazinul pescarilor; **18,00 Mâine**; 18,30 Cronică catolică; 18,50 Jurnale regionale; 19,00 Știri; 20,00 Elan; 20,30 Știri, sport; **21,00 Orășelul** - s.; 22,00 Panorama; 22,30 MMM; 23,00 Știri; 23,10 Actual; 23,35 Cutia neagră - rep.; 0,05 Fotbal - Liga Campionilor - rezumate; 0,55 Festivalul primăverii

BUDAPESTA 2

9,30 Halo - doc.; 10,00 Dezbateri parlamentare- în direct; 17,30 Strada școlii; 18,30 Ora de primire; 19,00 Telesport; 20,40 Desene animate; 21,00 Știri; 21,30 Festivalul de primăvară Budapesta; 21,50 Viața păsărilor - doc.; 22,45 Minciuni credibile - f. Anglia

VĂ RECOMANDĂM

ROMÂNIA 1 - 20,55 Aventură în parcul de distracții - comedie, SUA, 1996

VĂ RECOMANDĂM

TV ACASĂ - 22,00 Maroc - dragoste/război, SUA, 1930, cu Marlene Dietrich, Gary Cooper

Pe un vapor ce se îndreaptă spre Maroc, frumoasa cântăreață Amy Jolly își găsește un protector în persoana unui francez sofisticat, Monsenieur Le Bessiere, care îi oferă serviciile. La cafeneaua unde e angajată, Amy se îndrăgostește fulgerător de un chipeș dar cinic ofițer din Legiunea străină, Tom Brown, care însă îi respinge avansurile, părând că o preferă pe Madame Caesar, soția unui militar francez. În fața acestui soț, îndreptățit să fie gelos, Amy îi oferă lui Tom un alibi, ceea ce nu-l scapă însă pe acesta de a trimis într-o misiune periculoasă. Între timp, Le Bessiere o cere pe Amy în căsătorie și ea acceptă, dar fuge de la petrecerea dată în cinstea logodnei pentru a-l întâlni pe bărbatul iubit. Despre care află de la camarazii săi că e mort; însă după îndelungate căutări, îl găsește pe un pat de spital, ușor rănit, îngrijit de o femeie, și Tom iarăși o repinge, dar se trădează... iar războiul nu s-a terminat...

PRIMA

7,00 Emisiune pentru copii
12,00 Vacanță a la Petrișor
12,30 Tradiții
13,00 De colo-colo
13,30 Chic
14,00 Cinemagia
14,30 Conflict de interese - dramă, SUA, 1991, prima parte
16,00 Detectivi de elită - s.
17,00 Celebri și bogați - s.
18,00 Focus
18,30 Clip Art
18,35 Poveste de război - dramă, SUA, 1992
20,00 Polițiștii - acțiune, SUA, 1989
22,15 Clip Art - rel.
22,20 Focus
22,45 Revista presei
23,00 Nadine Show - rel.
0,00 Sport Magazin - rel.
1,30 Cinemagia - rel.
2,00 Focus - rel.

TELE 7 ABC

8,00 Știri
8,10 Teleshopping
8,20 Țara spiridușilor - rel.
9,30 Domino - rel.
11,00 În justiție - rel.
12,00 Îți mai aduci aminte, Doamnă?
13,00 Ora unu a venit
15,45 Drumuri printre amintiri
16,15 Cutia muzicală
17,00 Forța destinului
18,00 Arcub live
18,55 Pariul Trio
19,00 Dincolo de anul 2000 - doc.
20,00 Telejurnal
20,30 Documentar
21,00 Dintre sute de ziare
21,40 Pariul Trio
21,45 Loto
22,00 Cenaclul Totuși iubirea, cu Adrian Păunescu
0,00 Știri
0,15 Cenaclul - rel.
4,00 Telejurnal - rel.
4,30 Forța destinului - rel.
5,30 Cutia muzicală - rel.
6,00 Clipuri muzicale
6,35 Teleshopping

HBO

10,00 Lacul lebedelor 3 - animație, SUA, 1998
11,15 Dragă, am mărit copilul - comedie, SUA, 1992
12,45 Păzind-o pe Tess - comedie, SUA, 1994
14,30 Lovit de noroc - comedie, SUA, 1999
16,00 Sărutul dulce al răzbunării - thriller, SUA, 1997, cu Geena Davis
18,00 Totul despre sex - s.
18,30 Dr. Jekyll și d-na Hyde - comedie, SUA, 1994
20,00 Jocuri periculoase - thriller, SUA, 1998
21,45 Sfântul - acțiune, SUA, 1997
23,45 Stargate - s.
0,30 Faimosul Paparazzo - dramă, România, 1999

DISCOVERY

10,00 Specialiștii
11,00 Equinox istoria explozibililor și accidentele teribile ale terorismului
12,00 Vânătorii de fantome
13,00 Piscurile Anzilor
14,00 Războiul din Pacific
15,00 Magic și divin
16,00 Imperiul solar
17,00 Cele mai moderne avioane: Elicoptere de atac
18,00 Mașini extreme: Rachetele
19,00 Vânătorul de crocodili
20,00 Călătorie spre centrul pământului
21,00 Miturile omenirii: Chivotul legii
22,00 Discovery prezintă insecte canibale
23,00 Albine ucigașe
0,00 Muștele atacă
1,00 Virusul misterios
2,00 Construcții ingenioase
3,00 Cele mai bune automobile britanice: Norton

TV INTERNAȚIONAL

21,30 S-a întâmplat... azi
21,35 Revista revistelor
21,40 Viața spirituală
22,00 Jurnal * Meteo
22,20 No comment
22,25 Acum poți afla
22,55 Clipa de poezie
23,00 Fotbal Rapid București-Oțelul Galați
0,30 Muzică

ATOMIC TV

7,00 Selector
11,00 Cybernet
11,30 Atomic Café - rel.
12,00 Reactor
12,30 Vot - rel.
13,30 Hai Hui
14,00 Interactiv
16,00 Selector
18,30 Atomix cu Mircea - rel.
21,30 Selector
22,30 Album show
23,30 Insomnia

TV 2

7,00 Gânduri de dimineață; 7,30 Grădina zoologică în rucsac; 8,00 Matineu TV; 10,00 Desene animate; **12,00 Parker Lewis** - s.; **12,25 Jenny** - s.; 12,50 Richard Dreyfuss și Galapagos - doc. Anglia; 13,40 Gol! Gol! Gol!; **14,20 Tomahawcul lui Sitting Bull** - w. SUA; **15,45 Baywatch** - s.; **16,40 Mac Gyver** - s.; **17,35 Knight Rider** - s.; **18,30 Xena** - s.; 19,30 Știri, fapte; **20,30 Vipera** - s.; **21,00 Asteroidul** - f. SUA, cu Michael Biehn p. 2; **22,45 Colombo** - s. pol.; **0,05 Polițistul poznaș** - s. acț. SUA; **1,05 Turbanul** - film Ungaria; 2,50 Poezie după miezul nopții

PRO 7

7,05 Time Trax - s.; 7,45 Desene animate; **11,55 Lois și Clark** - s.; 13,00 Cinema TV; **13,45 Over the Top** - f. acț. SUA 1987, cu Sylvester Stallone; **15,30 Lumea dispărută** - s.; **16,20 Corbul** - s.; **17,15 Power Rangers - Filmul** - fantasy acț. SUA, 1995; 19,00 Paradisul animalelor - doc.; 20,00 Lumea minunilor; 20,55 Știri; **21,15 Indianul din dulap** - f. fantasy SUA, **1993**, cu David Keith; 23,10 Focus TV; **0,15 A doua înfățișare** - psihothriller SUA,1993, cu Macaulay Culkin

RTL

7,15 Formula 1; 8,30 Disney Club; 10,10 Despre animale; **10,35 Beverly Hills 90210** - s.; **11,25 Party of Five** - s.; **12,10 Echipa specială** - s.; 13,10 Parada filmelor Disney; **13,30 Mike, câinele** - f. av. SUA, 1986, cu Barret Oliver; **15,10 Conor, celtul** - s.; **16,05 Sliders** - s.; **17,00 Hercule** - s. **17,55 Xena** - s.; 18,45 Exclusiv - Weekend magazin; 19,45 Știri, sport, meteo; 20,10 Telefon de urgență - show; **21,15 Ultimul dans** - dramă SUA, 1996, cu Sharon Stone; 23,20 Spiegel TV magazin; 0,15 Pe viață și pe moarte - rep.; **0,40 Sledge Hammer**

TV 5

11,00 Jurnal TV5; 11,15 Magazin; 13,30 Jurnal France 3; 14,05 Magazin; 15,00 Jurnal TV5; 15,15 Sport Africa; 16,00 Rugby: Turneul celor 6 națiuni în direct; 17,30 Telecinema; 18,05 Chioșc; 19,00 Jurnal TV5; 19,15 Divertisment. Duminici de sărbătoare; 21,00 Jurnal Belgia; 21,30 Jurnal France 2; 22,05 Magazin

EUROSPORT

9,00 Biatlon CM - Lahti; 12,5 km fem. în direct; 10,00 Moto CM în direct; 10,45 Moto; 11,00 Moto - MP al Africii de Sud în direct; 15,00 Biatlon - 15 km bărbați; 16,00 Schi trambulină - Planica; 18,00 Natație CM Atena; 20,45 Schi - finala sezon Bormio (Italia); 21,45 Schi trambulină (Italia); 22,30 Biatlon - retrospectiva sezon. Rusia; 23,15 Schi fond Caterina (IT.); 0,00 Sportcentre; 0,15 Raliul Portugaliei; 0,30 Moto - MP al Africii de Sud

S.C. BAZA ATELIERE ȘI TRANSPORT ARAD SA
cu sediul în Arad, str. Poetului nr. 131/a
EXECUTĂ
- mobilier la comandă din PAL melaminat import, la prețuri accesibile.
Informații la telefoanele 289700; 273242 interior 112 și 122.
ANGAJEAZĂ
- cazangii - construcții metalice
- sudori electrici și autogen
Condiții: vechime minimă în meserie 10 ani.
Informații: telefon 289700; 273242 interior 117.
(1287690)

C. C. BANCA POPULARĂ FAMILIA
constituie depozite:
1 lună: 68% 3 luni: 74%
6 luni: 78% 12 luni: 85%
Relații suplimentare: str. Bușteni, nr. 5
Telefon: 057 / 235.982

TVR 1

12,00 Surprize, surprize - rel.
14,00 Jurnal
14,15 TVR Craiova
15,00 Pro Patria
16,00 Emisiune în limba maghiară
17,30 Agenția de plasare
18,00 Corect!
18,05 Blossom - s.
18,30 Jenny - s.
19,00 Avanpremieră Știri
19,05 Amintiri din secolul 20
19,10 Sunset Beach - s.
20,00 Jurnal * Meteo * Sport
20,55 Justiție militară - s.
21,45 Cu ochii'n 4
22,15 Cazuri ciudate - s.
23,05 Jurnalul de noapte
23,20 Recurs la morală
0,05 Marele Jazz

TVR 2

12,00 Tip-top, mini-top - rel.
13,00 Desene animate
13,30 La noi, la români!
14,00 Toți, împreună
14,45 Știri
14,50 Desene animate
15,15 Care pe care, o nouă provocare!
16,00 Trupa DP 2
17,30 Santa Barbara - s.
18,15 Se întâmplă acum!
18,45 Telejurnal TVR 2
19,20 Virtuozi ai instrumentelor populare
19,35 Punct și de la capăt
21,10 E dreptul tău!
21,40 Afaceri la cheie - pensiune familială
22,00 Sport Plus
0,30 TVM * Mesager

PRO TV

7,00 Bună dimineața, Pro TV e al tău!
10,00 Tânăr și neliniștit - rel.
10,45 Pensacola - s.
11,30 Dădaca - s.
* P(r)oezia. La Eminescu
12,00 Tigrul de hârtie - acțiune/comedie, Marea Britanie 1975
14,10 Chestiunea zilei - rel.
16,10 Tânăr și neliniștit - s.
17,00 Știrile PRO TV
* Millennium. Clasic și modern
17,30 Drumul spre Rai - s.
18,25 Dădaca - s.
18,50 Chestiunea zilei
19,00 Știrile Pro TV
19,50 Chestiunea zilei
20,00 Durere înăbușită - thriller, SUA, 1996, cu Marnie Andrews
* Millennium. Clasic și modern
21,55 Știrile Pro TV
22,00 Chestiunea zilei
23,30 Știrile Pro TV
* P(r)oezia. La Eminescu
0,00 **Fotbal** - Rezumat Divizia A
* P(r)oezia. La Eminescu
1,00 Ultima frontieră - s.
2,00 Știrile PRO TV - rel.
2,30 Tigrul de hârtie - rel.

TV ACASĂ

5,00 Guadalupe - s.
5,50 Acasă la români - rel.
7,15 Căsuța poveștilor - rel.
7,45 Micuțele doamne - rel.
9,20 Floare de aur - rel.
10,50 Columbo - rel.
12,05 Șarada - f., rel.
14,00 Antonella - s.
14,45 Verdict: crimă! - s.
15,35 Dragoste și putere - s.
16,00 Copilul adus de mare - s.
17,00 Desene animate
17,10 Acasă la români - muzică populară
17,15 Acasă la bunica - retete culinare
17,30 Pentru iubirea ta - s.
18,30 Știrile de Acasă
19,00 Vremea de acasă
19,05 Sânge din sângele meu - s.
19,55 Vremea de acasă
20,00 Înger sălbatic - s.
21,00 Femeia vieții mele - s.
21,55 Vremea de acasă
22,00 Atentat în parcul de distracții - SUA, 1977, cu George Segal
0,05 Dragoste și putere - rel.
0,30 Verdict: crimă! - rel.
1,20 Profesiunea mea: Cultura
2,45 Știrile de Acasă - rel.

ANTENA 1

7,00 Observator
8,00 Dimineața devreme
10,00 Știri
10,10 Burlacul - s.
10,30 Fără obligații - s.
11,00 Un erou obișnuit - dramă, Italia, 1996
13,00 Știri
13,15 Raven - s.
14,00 Decepții - s.
15,00 Scandalul - s.
16,00 Suflet rebel - s.
17,00 Știri
17,20 Divertisment Vouă
17,25 Intrigi în Paradis - s.
19,00 Observator
19,55 Divertisment Vouă
20,00 A doua șansă - acțiune, Marea Britanie, 1967
22,00 Observator
22,25 Divertisment Vouă
22,30 Marius Tucă Show
1,00 Navarro - s.
2,30 Scandalul - rel.
3,15 Intrigi în Paradis - rel.
5,00 Hombres - războiul sexelor - s.

TV ARAD

7,00 Observator
8,00 Știri TVA - rel.
8,30 Emisiune în limba germană
8,40 Divertisment
8,50 Anunțuri
10,00 Știri
10,10 Burlacul - s.
10,30 Fără obligații - s.
11,00 Un erou obișnuit - dramă, Italia
13,00 Știrile amiezii
13,15 Raven - s.
14,00 Decepții - s.
15,00 Scandalul - s.
16,00 Suflet rebel - s.
17,00 Știri
17,20 „Vouă"
17,25 Divertisment
18,20 Anunțuri
18,30 Știri TVA
19,00 Observator
20,00 Arena
21,20 Anunțuri - rel.
21,30 Știri TVA - rel.
22,00 Observator
22,25 „Vouă"
23,00 Marius Tucă Show
În continuare programul este identic cu cel al Antenei 1.

TV INTERSAT

9,00 Deschiderea programului
9,15 Revista presei
9,45 Horoscop
9,50 Dulce ispită - s.
10,30 Des. animate - Cartuna show
11,00 Retrospectiva știrilor săptămânii
11,30 Mistere, farmece și miracole
12,00 Crimă pe cărarea Iditarod - film
13,30 Marea junglă - s.
14,00 Lumea adâncurilor - rel.
14,15 Neon Rider - s.
15,00 Intersat Sport show
16,00 Des. animate
16,30 Zeița dragostei - film
18,00 Săptămâna sportivă arădeană
18,30 Haideți să ne jucăm
18,45 Știri * Meteo *Sport * Vocea străzii
19,30 Aradul prin gaura cheii
20,30 Farmacia de serviciu - s.
21,00 Frigul mortal - film
22,30 Maniacul din vis - f. horror
0,00 Știri
0,30 Erotica
1,30 Închiderea programului

ANIMAL PLANET

8,00 Spectacolul naturii
8,30 Salvați animalele!
9,00 Un câine cu imaginație
9,30 Noile aventuri ale lui Black Beauty
10,00 În lumea animalelor
11,00 Aventurile vânătorului de crocodili
12,00 Cazurile judecătorului Wapner
13,00 Omul aligator
13,30 Întâlnire în Arctica
14,00 Vânătorul de crocodili
15,00 Urgențe veterinare
15,30 Salvați animalele!
16,00 Pacienții lui Harry
16,30 Povestiri de la grădina zoologică
17,00 Spectacolul naturii cu Jeff Corwin
17,30 Aventurile vânătorului de crocodili
18,30 Acvanauții
19,00 Urgențe veterinare
19,30 Reportaje de la grădina zoologică
20,00 Vânătorul de crocodili
21,00 Viata pe muchie de cuțit
22,00 Urgențe veterinare
23,00 Africa neîmblânzită
0,00 Salvați și salvatori

BUDAPESTA 1

6,45 Lumea satului; 7,00 Magazin matinal; **9,30 Bestia** - s.; 10,00 Doar astăzi - emis. distract.; 10,30 **Vacanță fericită** - s.; 11,30 Totul pentru iubire - s.; 13,00 Magazin informativ; 14,00 Magazinul țiganilor și slovacilor; **15,00 Linda** - s. Ungaria; 16,05 Magazinul Ligii Campionilor; 17,00 Casa maghiară; 17,45 Rămâi cu noi; 18,00 Europa magazin; 18,35 Mesaj biblic; 19,00 Știri, sport; 19,15 Tema; 19,30 Sunete de bază; 20,00 Tele-noroc; 20,30 Știri, sport; 21,00 112 - magazinul poliției; **21,35 Zona incredibilă** - s.; 22,20 În doi; 23,00 Știri; 23,10 Actual; 23,30 Sunete de bază; 23,35 Ora de primire; **0,05 Ce? - f. Anglia-Italia**, cu Marcello Mastroianni; 1,55 Festivalul primăverii budapestane

BUDAPESTA 2

9,30 Delta; 10,05 Trecerea în revistă a gărzii militare; 10,25 Beethoven; 11,25 Comori de artă furate; 12,00 Ungaria viitorului; 12,30 Curs de lb. germană; 13,00 Hotel Paradis - s.; 14,00 Magazin informativ; 15,00 Dezbateri parlamentare; 17,00 Drumul școlii; 18,30 Doamnele aleg; 19,00 Telesport; 20,40 Desene animate; 21,00 Știri, sport; 21,30 Festivalul de primăvară de la Budapesta; 21,50 9-20 martie 1990 - Târgu Mureș; 22,30 Să vorbim despre viitor; **22,45 Elvira Madigan - f. Suedia**

VĂ RECOMANDĂM

HBO - 20,00

Hi Life - dragoste, SUA, 1998

VĂ RECOMANDĂM

PRO TV - 20,00

Durere înăbușită - thriller, SUA, 1996

Când tatăl ei moare, Suzy se prăbușește într-un straniu abis emoțional, care amenință stabilitatea căsniciei ei. După ce se izolează complet de cei dragi, începe să audă voci, să aibă masive pierderi de memorie și izbucniri violente cărora le cad victime soțul și cele două fetițe, femeia își dă seama că se întâmplă cu ea ceva foarte grav și apelează la ajutor. Psihologul Eric Scanlon descoperă cu stupoare că Suzy suferă de personalitate multiplă, iar în ea se află patru oameni complet diferiți. Psihologul își dă seama că această scindare dramatică a ființei tinerei femei trebuie să fi fost provocată de o traumă majoră suferită în copilărie. Însă viața lui Suzy e în pericol, căci, pe lângă faptul că oamenii care o „locuiesc" încep să se dușmănească, apare a cincea personalitate, mult mai puternică, decisă să o anihileze complet pe tânăra mamă.

PRIMA

7,00 Karaoke show - rel.
8,00 Dimineața cu Prima
12,00 Celebri și bogați - rel.
13,00 Politica de mâine - rel.
15,00 Chic - magazin de modă - rel.
15,30 Cinemagia - rel.
16,00 Nadine Show - rel.
17,00 Celebri și bogați - s.
18,00 Focus * Sport * Meteo
18,55 Clip Art
19,00 Frontal
20,00 Dosarele Y
21,00 Brooklyn South - s.
22,00 Clip Art - rel.
22,05 Focus
22,30 Revista presei
22,35 Politica de mâine
0,30 Rebeliunea - acțiune, SUA
2,00 Focus - rel.

TELE 7 ABC

7,00 Știri
7,10 Bună dimineața, România
9,00 Forța destinului - rel.
10,00 Știri
10,15 Teleshopping
10,30 Dintre sute de ziare - rel.
11,30 Rendez-vous la Tele 7 - rel.
12,30 Ora unu a venit - rel.
15,00 Știri
15,10 Teleshopping
15,45 Post Meridian
18,00 Documentar
18,55 Loto
19,00 Dincolo de anul 2000 - doc.
20,00 Telejurnal
20,30 Economic ABC
21,00 Dintre sute de ziare
22,00 Dincolo de stadion
23,30 Cutia muzicală - rel.
0,00 Știri
0,30 Concert
1,35 Teleshopping
2,10 Telejurnal - rel.
2,35 Economic ABC - rel.
3,00 Dincolo de stadion - rel.
5,00 Concert - rel.
6,35 Teleshopping

HBO

10,00 Regii banilor - dramă, SUA, 1998
11,45 Nemesis 3 - SF, SUA, 1995
13,15 O vară printre prieteni - aventuri, SUA, 1997
15,00 Fiul președintelui - comedie, SUA, 1996
16,45 Panică la Hotel majestic - comedie, SUA, 1996
18,15 Crimă într-un orășel - suspans, SUA, 1999
20,00 Hi Life - dragoste, SUA, 1998
21,30 Totul despre sex - s.
22,00 Desene animate
22,30 Drumul fără întoarcere - thriller, SUA, 1997
0,15 Batman și Robin - acțiune, SUA, 1997

DISCOVERY

10,00 Povestiri despre supraviețuire în Australia
10,30 Aventuri la pescuit cu Rex Hunt
11,00 Ecco Challenge
12,00 Cele mai bune automobile britanice
13,00 Automobile în top
13,30 Vânătorii de fantome
14,30 Pasul următor
15,00 Dezastre
15,30 Flightline
16,00 Piscurile Anzilor
17,00 Aventuri la pescuit cu Rex Hunt
17,30 Magazin Discovery
18,00 Echipa timpului
19,00 Zboruri de încercare
20,00 Dincolo de anul 2000
20,30 Discovery astăzi
21,00 Noaptea misterelor
22,00 Carele zeilor
23,00 Miturile omenirii
0,00 Un secol de război
1,00 Vânătorul de recompense
2,00 Discovery astăzi
2,30 Bătălia pentru planetă
3,00 Universul misterios al lui Arthur C. Clarke
3,30 Călătorii la întâmplare

TV INTERNAȚIONAL

21,30 S-a întâmplat... azi
21,35 Revista presei
21,40 Practic Info
22,00 Jurnal * Curs valutar * Meteo
22,30 În flagrant
23,00 Destinul unei națiuni
23,30 Ora planetei
23,50 Studioul șlagărelor
0,20 A-Facerea

ATOMIC TV

7,00 Selector
10,00 Reactor - rel.
10,30 Hai Hui - rel.
11,15 Atomix cu Michelle - rel.
14,00 Interactiv
15,55 Reactor
16,00 Romanian Top 100 cu Oana - rel.
18,00 Selector
19,00 Atomix cu Dinu
21,55 Reactor
22,00 Gogs - des. anim.
22,30 File de poveste - rel.
23,00 Aria 52
0,00 Insomnia

TV 2

7,00 Ediție matinală; 7,30 Magazin matinal; **9,30 Bogați și frumoși** - s.; **9,55 Riviera** - s.; **10,25 Plin de viață** - s.; **10,45 O femeie misterioasă** - s. Italia; 11,35 Ofertă directă; **12,50 Jenny . s.**; 13,10 Modă; **13,35 Riviera** - s.; **14,00 Bogați și frumoși** - s.; **14,25 Doctorul de la munte** - s.; **16,10 Mac Gyver** - s.; **17,00 Înger sălbatic** - s.; **17,45 Samantha** - s.; **18,40 Vipera** - s.; 19,30 Fapte; 20,00 Roata norocului; **20,30 Rosalinda** - s.; **21,00 Pirații din Caraibe** - s.; 22,45 Bună seara, Ungaria!; 23,30 Superpolițiști în acțiune; 0,00 Salon auto 2000

PRO 7

7,00 Sam - magazin; 7,45 Taff - magazin; **8,10 Simpsonii** - s.; **8,35 Mallorca** - s.; **9,05 Cine-i șeful?** - s. 2 ep; **10,05 Jesse** - s.; 10,35 Povești de dragoste; 11,30 Talk, talk, talk; **12,00 Verdict, crimă** - s.; **13,00 Matlock** - s.; 14,00 Sam - magazin; 15,00 Talk-showuri; 18,00 Taff - magazin; **18,25 Familia Simpson** - s.; **19,00 Afaceri de familie** - s., 2 ep.; **20,00 Fam. Bundy** - s.; 20,30 Galileo - magazin de știință; 20,55 Știri, sport, meteo; **21,15 Dosarele X** - s.; **22,15 Seven Days - Poartă în timp** - s. mister; 23,15 TV total; 0,15 Bully parade; **0,45 Chaos City** - s.

RTL

7,00 Magazin matinal; 8,00 Magazin; **8,30 Bogați și frumoși** - s.; **8,55 Între noi** - s.; **9,25 Vremuri bune, vremuri rele** - s.; 10,00 Dimineața mea - magazin; 11,30 Sabrina, talkshow 12,30 Duelul familiilor; 13,00 Magazinul amiezii; 14,00 Talkshow-uri; **18,00 Dădaca** - s.; **18,30 Între noi** - s.; 19,00 Bună seara - magazinul landurilor; 19,30 Exclusiv - magazin; 19,45 Știri; 20,10 Exploziv magazin; **20,40 Vremuri bune, vremuri rele** - s.; **21,15 Dr. Stefan Frank** - s.; **22,15 După gratii** - s.; 23,15 Extra - magazin; 0,30 Trend - magazin; 1,00 Știrile nopții; 1,35 Magazin cultural.

TV 5

13,05 100% Întrebări; 13,30 Jurnal France 3; 14,05 Documentar; 15,15 Mașina - s.; 17,00 Jurnal TV 5; 17,15 Întrebări TV 5; 17,30 Mediterraneo; 18,05 Piramide; 18,30 Întrebări pentru campion; 19,00 Jurnal TV 5; 19,15 Miracolul - s.; 21,00 Jurnal Elveția; 21,30 Jurnal France 2; 22,05 Punctul

EUROSPORT

9,30 Tenis - WTA Indian Wells, retrosp.; 11,00 Moto CM - MP al Africii de Sud; 13,00 Biatlon - CM Rusia; 14,00 Schi fond - Santa Catarina (Italia); 15,00 Schi alpin - Borneo; 16,00 Ciclism cursa Milano-San Marino; 16,30 Ciclism-Spania, în direct; 17,30 Schi trambulină CM Planica; 19,00 Tenis - WTA Indian Wells; 20,00 Tenis de masă - Liga campionilor; 22,00 Auto - Raliul Portugaliei; 23,00 Box; 0,00 Fotbal Eurogol magazin; 1,30 Schi sărituri - Planica (Slovenia)

europe online network partner
elcomSky® Nou!
Internet via the Sky
www.elcomSky.ro
www.europeonline.ro
INTERNET direct prin SATELIT!
Trafic nelimitat la numai 15 USD/lună !
Viteza de receptie 400 kbs - 2 Mbs !
Ideal pentru firme, institutii si acasă !
Căutăm distribuitori !
Elcom International SA. Email: info@elcomSky.ro
Info: 063-232244, 094-196819 Vânzări: 063-232244

S.C. BELSIRIM S.A.
specializată în transporturi rutiere, speciale, de carieră, cu un parc auto propriu de peste 100 mijloace auto, cu un colectiv de aproape 200 de angajați, într-un climat de muncă stabil,
Angajează:
■ DIRECTOR ECONOMIC
cu o vechime de minim 10 ani în domeniu, la un salar de excepție.
- Necesar C.V.
Informații la telefon: 284125; 275576.
(4508944)

Invitatul nostru

„DORIM SĂ PRODUCEM O MARE BUCURIE ARĂDENILOR”

• declară DRAGAN PETRICEVIC, antrenor principal la B.C. West Petrom

– Cum apreciați evoluția din play-off a formației pe care o pregătiți?

– Sunt un antrenor greu de mulțumit. Pentru mine, având în vedere jucătorii de valoare din lot, până la un anumit punct intrarea în semifinale era firească. Pe lângă faptul că pentru iubitorii sportului, accederea în penultimul act este o surpriză foarte plăcută, ea nu a fost, totuși, ușor de obținut. Echipa s-a construit pe parcurs. Meritele cresc, dacă luăm în calcul că nu am organizat turneu la Arad și am susținut multe meciuri în deplasare. În plus, echipa noastră are o medie de vârstă scăzută. Nu știu cum s-ar fi descurcat alte formații în situația aceasta, cu jucători fără experiență, precum cei pe care îi pregătesc. Am ajuns la acest nivel cu baschetbaliști tineri, care formează nucleul B. C. West Petrom. Dacă vă amintiți, la primul interviu pe care vi l-am acordat tocmai dv. la venirea în Arad, am declarat că obiectivul nostru prioritar este intrarea pe harta baschetului românesc. L-am atins, dar trebuie să ne continuăm munca.

– Ce părere aveți despre întâlnirile de la Sibiu?

– Respect echipa adversă și spectatorii sibieni. Din nefericire, la noi a existat o mică situație „de spital”. În cursul săptămânii mulți jucători au acuzat probleme de sănătate, printre care Kmezic și Nicolici. La rândul lor, Veres și Dehelean au avut examene. Așadar, programul de antrenamente a fost afectat. Ei vor fi, probabil, apți de joc, însă rezultatele depind în proporție de 80% de modalitatea de pregătire a întâlnirilor.

– Și la sibieni va lipsi Bâcov. Nu ar fi posibilă, prin urmare, o victorie?

– Nu trebuie forțat imperativul „o victorie”. Să nu uităm că vom da piept cu o echipă puternică, campioana României, al cărei potențial nu este dat numai de Bâcov, ci și de ceilalți jucători. Trebuie să fim temperați, realiști. Aș spune chiar înțelepți și cu picioarele pe pământ. Toți dorim mai mult, avem această posibilitate dar să nu presăm jucătorii. Din echipa noastră doar eu, ca antrenor și Cătălin Burlacu am mai fost protagoniști ai unei semifinale de Campionat Național. Cei mai mulți **au auzit** de cuvântul semifinale. Aș sublinia încă ceva - nu știu cum vom reuși să pregătim în mod optim meciurile retur, la Timișoara, din pricina expoziției de la Sala Sporturilor, de săptămâna viitoare. Ne-ar durea două înfrângeri la Sibiu, unde plecăm pentru a aduce o mare bucurie suporterilor, dar la fel ne-ar durea să câștigăm acolo și să nu avem șansa unei pregătiri eficiente a returului.

– În concluzie?

– Anul acesta toate meciurile oficiale cu sibienii au fost frumoase, spectaculoase, echilibrate. Sunt satisfăcut de faptul că vom juca împotriva lor. În ceea ce privește arbitrajul, nu mă îndoiesc de corectitudinea acestuia.

– Mulțumiri pentru amabilitate și succes deplin!

ADRIAN HĂRȚĂU

„UNDĂ VERDE” PENTRU MARJANOVIC!

Ținând cont de faptul că Marjanovic (B.C. West Petrom) se află la prima abatere, Comitetul Executiv al F.R.B. a invalidat, ieri, propunerea de suspendare pe 2 etape a acestuia, pentru incidentele din partida cu Soced. Astfel, jucătorul sârb va putea evolua în fața sibienilor, în meciurile din semifinale, astăzi și mâine. O decizie oarecum scontată, îmbucurătoare și dătătoare de speranțe, în condițiile valorii baschetbalistului și a absențelor arădenilor Szijarto (convalescent după o viroză respiratorie) și Bubanja (exclus din lot). De la gazde va lipsi Bâcov (menisc), mizându-se, în schimb, pe reintrarea lui Tordai. Cealaltă măsură luată a fost amendarea clubului petrolist, cu 7 milioane de lei.

A. HĂRȚĂU

SE VA STINGE FLACĂRA LA ARAD?

Avancronica etapei

După două înfrângeri, în tot atâtea partide disputate în acest mini-retur, UTA are de înfruntat, mâine, una din formațiile cu probleme în clasament, Flacăra Vâlcea. În tur, arădenii s-au impus cu 1-0, gol marcat de Claudiu Drăgan, însă acum „iedu” înscrie pentru „câinii roșii”. Indiscutabil însă, echipa trebuie să se împace cu publicul, mai ales după eșecul rușinos de la Motru. Chiar miercuri, în Conferința de presă de la UTA, s-a făcut apel la publicul spectator, pentru a susține, în continuare, formația pregătită de Antonio Antonucci. Chiar dacă oaspeții au nevoie mare de puncte, ei se consideră deja victime sigure, atât timp cât au anunțat - la începutul acestei săptămâni - că preferă să vină în orașul de pe Mureș cu echipa a doua. Iar cum conducătorii de la UTA exclud orice variantă de aranjament, rămâne ca lupta să se dea, practic, în teren, „Bătrâna Doamnă” pornind favorită în această întâlnire.

Din păcate, pentru antrenorul Antonucci - care se va afla pentru prima dată în fața propriilor spectatori - el nu va putea conta pe toți jucătorii din lot, din diferite motive. Diaconescu este suspendat, iar Huțan, Mărginean, Demian, Fritea și Ianu sunt convocați la lotul național UEFA 2001. Deși au acuzat ușoare accidentări în cursul acestei săptămâni, Almășan, Bogoșel și Ciba sunt obligați să răspundă pozitiv la cerințele antrenorului, deoarece lotul e cam subțire valoric, iar Flacăra Vâlcea poate produce surpriza, în ciuda aparențelor care - de obicei - mai și înșală.

În aceste condiții, primul unsprezece ar putea arăta astfel: Pap-Zaha, Găman, Botiș, Panin - Ciubăncan, Almășan, Todea, Ikpe - Mariș, Ibrahim.

Dincolo, Flacăra Vâlcea are mai multe probleme de lot. Deși s-ar putea să vină cu echipa a doua, decizia finală asupra acestui lucru urmând să se ia în această dimineață, antrenorul Nicolae Tilihoi nu poate conta pe Catargiu și Păsărică - accidentați de mai multă vreme, plus Durdon și Ispas - accidentați în meciul de acum o săptămână, contra hunedorenilor de la Corvinul. Incerți sunt Dima și Trifu. Oricum - cu ei, sau fără ei - vâlcenii vin astă-seară la Arad și vor „trage” la hotelul „Roua”, din Micălaca.

Formula de echipă ar fi următoarea, însă după cum se vede, sunt multe semne de întrebare. Deci: Nicolescu-Vâlsan, Brici, Mordonu, E. Popescu-Roșca, Urâtu, Tarcea, Andreescu-Cl. Stoica, D. Dumitrescu.

Meciul de mâine, care va începe la ora 11,00, va fi arbitrat de Iulian Udică - la centru, ajutat de asistenții Ion Olteanu și Paul Terteleac, toți din București. Observatorul FRF vine de la Deva și se numește Grigore Macavei.

Celelalte partide ale etapei a XXII-a programează întâlnirile: F. C. Bihor-Apullum A. Iulia, „Poli” Timișoara-ASA Tg.-Mureș, Corvinul Hunedoara-Chimica Târnăveni, Jiul Petroșani-Drobeta Tr. Severin, ARO Câmpulung-Bere Craiova, Gaz Metan-Minerul Motru, Olimpia S. Mare -„U” Cluj, Inter Sibiu-UM Timișoara.

LEO SFÂRA

PROGRAMUL COMPETIȚIILOR

▼ **Fotbal.** Sâmbătă, ora 11, pe stadionul UTA, în cadrul Diviziei B, are loc meciul: **FC UTA - Flacăra Rm. Vâlcea**

– În Divizia C, duminică, ora 11, se dispută partida: **„U“ Arad - Telecom Timișoara.**

– În Divizia D, **astăzi, ora 15**: Crișana Sebiș - Romvest Arad. **Sâmbătă, ora 11:** Șoimii Lipova - Podgoria Ghioroc, Tricoul Roșu - Victoria Nădlac, **de la ora 15:** Gloria Arad - CPL, Comera - Motorul, FC Ineu - Păulișana Păuliș (teren Armonia). **Duminică, ora 15:** Semlecana Macea - Crișul Chișineu Criș, Frontiera Curtici - Dacia Beliu. Șoimii Pâncota stă.

– În „Onoare“, sâmbătă, ora 15: ICRTI Arad - Sântana. Duminică, ora 15: Vladimirescu - Țipari, A. Ineu - Dorobanți, Șepreuș - Sânmartin, Șimand - Bârzava, Felnac - Iratoș, Apateu - Șiria, Șeitin - Zărand. Semlac stă.

– În „Promoție“ **Seria A:** Arkit - Ususău, Cruceni - Glogovăț' 99, Covăsânț - Zimand Cuz, Fântânele - Sânleani, Munar - Pecica, Secusigiu - Satu Mare. Horia stă. **Seria B**: Șicula - Socodor, Drauț - Berechiu, Comlăuș - Nadăș, V. Berechiu - Cermei. Nădab stă. **Seria C:** Hălmagiu - Boscig, D. Sebiș - U. Sebiș, Lunca Teuzului - Chisindia, Buteni - Vârfurile. Hășmaș stă.

▼ **Tenis de masă.** Astăzi, între orele 9 - 13 și 15-20, la Sala Sporturilor „Victoria“, are loc finala Campionatului Național de juniori III la tenis de masă.

▼ **Handbal.** Sâmbătă, ora 10, la Sala Sporturilor „Victoria“, în cadrul primei etape a returului Diviziei A la handbal masculin are loc meciul: **Arbema Mureșul Arad - Cildro Tr. Severin.** De la ora 11,30: **CSS LPS Arad - CSS LPS Viitorul Cluj - Napoca (jun.II/F).**

Mobilă de calitate în magazinele
LIA ARDELEAN
Cea mai veche firmă privată de comerț cu mobilă din Arad vă așteaptă cu un bogat sortiment de mobilă.

CASA DE CULTURĂ A SINDICATELOR (Pădurice)
MAGAZIN ZIRIDAVA etaj III
De asemenea la prețuri decente vă oferim mobilier de birou și scaune ergonomice.
(1287676)

MANEX MA
Arad, str. Guttenbrun nr. 100, tel/fax 057-286834
Nou!!!
Importator direct
Poliuretan Ungaria
Pânze circular și freze pentru lemn Italia
- lacuri, diluanți, grunduri, vopsele, palux, acetonă
- placaje, pal furniruit, placaj furniruit, pânză panglică
- pâslă, discuri diamantate
- aracet, prenadez 300, parafină, urelit R și P
- accesorii mobilier, feronerie Blum, șuruburi pentru lemn, capete pentru înșurubat, garnituri uși
- pânză panglică, cuțite de rindeluit
- abrazive, pietre polizor, discuri abrazive, baiț, colorant lac, cepuri lemn, burghie
Deschis luni - vineri între orele 8-16
(1287652)

SUNĂ ACUM
NEW-HOT
...tu ești partenerul meu...
891.666
GRATUIT 20 sec.
Tarif: 7.700 lei / 30 sec.

S.C. MANITOBA TEX SRL

Angajează:
- **bandzechist;**
- **muncitor prelucrare tricot (pe mașini de spanuit);**

Condiții: - bărbat
- înălțime medie
- experiență în domeniu
- vârsta maximă 35 ani

Solicităm caracterizarea de la ultimul loc de muncă și oferim salar atractiv.

Telefon: 250505; Fax: 281322.
Adresa: Str. Ursului, nr. 21.

(1287686)

891 888
GRATIS 20'' - 7500 lei
SEX
ABSOLUT NOU
BIZAR

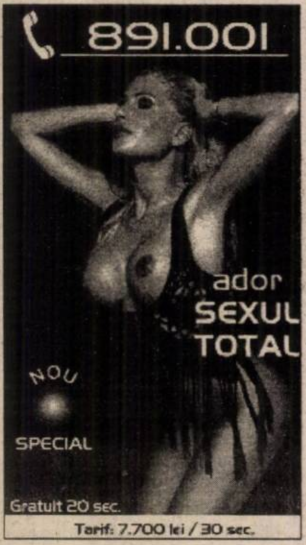
891.001
ador SEXUL TOTAL
NOU
SPECIAL
Gratuit 20 sec.
Tarif: 7.700 lei / 30 sec.

SUNĂ ACUM
NOU în ARAD
plăceri interzise
891.300
GRATUIT 20 sec.
Tarif: 7.650 lei / 30 sec.

SEX - PHONE
Acum!!!
GRATIS 20'' - 7450 lei/30''
891.393
DOAR PENTRU ADULTI

100% HARD SEX
Fă-o cu mine!
GRATIS 20'' - 7650 lei/30''
SEX PLANET
89.18.18
INTERZIS MINORILOR

ÎN DIRECT
SEX TOTAL
Fă-mă ACUM
89-15-15
GRATUIT primele 20 secunde
Tarif - 7650 lei / 30 secunde
INTERZIS MINORILOR

Pioneer 2000

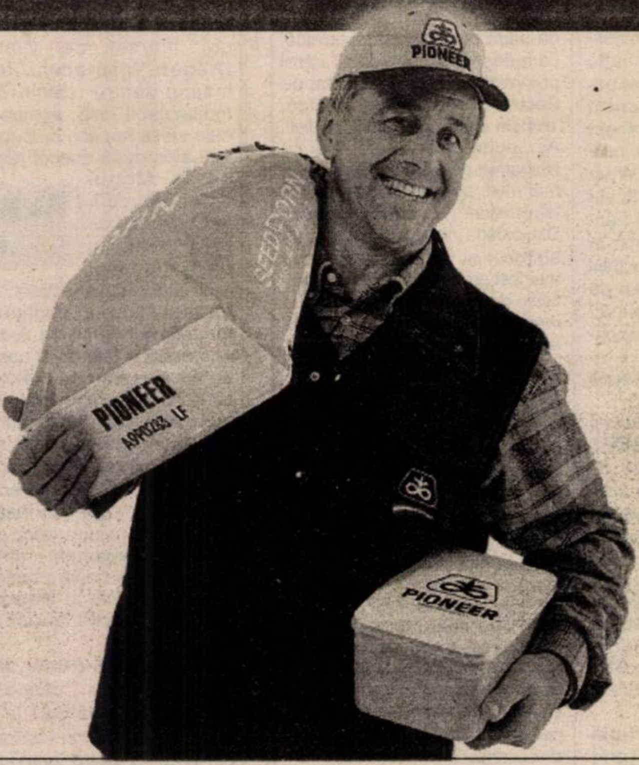
PIONEER
SEED CORN
PIONEER

PERFORMANȚĂ

CALITATE

PROFIT SIGUR

HIBRIZI DE PORUMB

EXTRATIMPURII:	SEMITIMPURII:
Natacha, Tirabella;	Danella, Stira, Marista, Evelina, PR37M81, PR37K55, Vasilica;
TIMPURII:	**SEMITARDIVI:**
PR39K38, Helga, Monessa, PR39K09, Clarica, Raissa, PR38D89, PR38F70, Monalisa;	Colomba, Pura, Florencia, PR35R57, Georgina.

HIBRIZI DE FLOAREA - SOARELUI

Lucil, Lympil, Trentil; PR64A55, PR64A54

SOIURI DE SOIA

Casimir, Clamir, Nikir

Tehnologia care produce!™

Relații la:

Director Zonă: Săbăila Ion – Tel. 057/254 674; Mobil 094 362 700

Distribuitori: S.C. Prod Agro Bian – Tel. 057/288 100; 057/288 727; 092 301 791

ECHIPĂ TÂNĂRĂ DE MANAGERI ÎN ASCENSIUNE RAPIDĂ, CAUTĂ PROFESIONIȘTI

CONTABIL

Studii superioare de contabilitate, cunoștințe operare PC, dorință de perfecționare, deschidere spre nou, seriozitate, onestitate, ambiție, profesionalism. Vârsta maximă 30 ani.

REPREZENTANT TEHNIC COMERCIAL pentru mobilier de birou

Studii superioare, cunoștințe de desen tehnic și operare PC, seriozitate, abilități de comunicare, empatie, imaginație. Vârsta maximă 30 ani. Persoanele trebuie să dezvolte și să întrețină relații comerciale cu clienții locali și să caute permanent noi oportunități de afaceri.

OFERTE: Posibilități de lucru la înalte standarde de calitate, avansare rapidă, salarii atractive și bonificații periodice, siguranța unui loc de muncă stabil.

Trimiteți în scris până la data de 27.03.2000 un Curriculum Vitae (cu număr de telefon pentru contact) și o fotografie recentă la adresa: B-dul Iuliu Maniu 1-3, Complex Podgoria, et. I. Tel. 270930.

(1287685)

ANIVERSĂRI

Cu ocazia împlinirii celor 3 anișori, Laurențiu, Adi și Sivu, îi urează lui Geantă Vlad Adrian din Chișineu Criș, o copilărie fericită și un „La mulți ani". (03347053)

Multă sănătate și fericire, precum și un călduros „La mulți ani!", pentru

CODRUȚA POIENARU

la împlinirea frumoasei vârste de 36 ani. Leo și Ioana.

VÂNZĂRI APARTAMENTE O CAMERĂ

Vând garsonieră, îmbunătățită, et. I + garaj autorizat, 6 Vînători. Telefon 256049, după ora 16. (5879)

Vând garsonieră confort I, Piața Agroalimentară, parter înalt, 7.800 DM. Telefon 253364. (6614)

Vând urgent garsonieră confort I, Miorița, etaj intermediar, 8.000 DM. Telefon 270856. (6939)

Vând garsonieră Vlaicu, proaspăt renovată, ocupabilă imediat, 4.190 DM. Telefon 237048. (6196)

Vând garsonieră confort I, zona Vlaicu. Telefon 243062. (6488)

Vând apartament o cameră, ultracentral, renovat. Telefon 092 274 828. (6708)

Vând garsonieră, central, str. Bușteni. Informații telefon 094/277.257 sau 284229. (6782)

Vând garsonieră, confort I, Micălaca, et. IV, ocupabilă imediat, 8.500 DM, negociabil. Telefon 283666; 092.226.344. (6778)

Vând garsonieră, confort I, ultracentral, toate utilitățile. Telefon 252906. (6752)

Vând apartament una cameră, ultracentral (45 mp). Telefon 094.828.632. (6743)

Vând garsonieră, zonă centrală, str. Bușteni, preț 11.500 DM. Informații telefon 092.615.082. (6863)

Vând garsonieră 6 Vânători, 7.000 DM. Telefon 267014. (6721)

Vând apartament o cameră, îmbunătățit, gresie, faianță, balcon închis, ușă blindată, zona III, preț 12.500 DM, negociabil. Informații telefon 214131. (6619)

Vând apartament 1 cameră, Alfa, bloc 70, sc.13, ap. 1. (6744)

Vând garsonieră etaj III, Confecții, zugrăvit. Telefon 251796, după ora 17. (6900)

Vând garsonieră str. 6 Vânători, nr. 53; 7.000 DM negociabil. Telefon 221328. (6943)

Ocazie! Vând garsonieră Micălaca, confort I, 6.000 DM. Telefon 253364. (6939)

Ocazie! Vând (închiriez) apartament una cameră, posibil rate. Telefon 289194. (6953)

Vând apartament (una) cameră, 40 mp, Alfa, parchetat, faianțat, balcon închis, aproape stația tramvai. Telefon 221329. (6969)

Vând garsonieră mobilată, confort I, Vlaicu, bloc Z15. Telefon 234964. (6992)

Vând apartament 1 cameră la casă, central, 6.500 DM negociabil. Telefon 243641. (7000)

VÂNZĂRI APARTAMENTE DOUĂ CAMERE

Vând apartament 2 camere, Micălaca, et. II, îmbunătățit, preț 16.500 DM, negociabil. Telefon 279200. (7030)

Vând urgent apartament 2 camere, Vlaicu, 9800 DM. Telefon 253364. (5756)

Vând apartament 2 (3) camere, ultracentral, zonă excepțională, etaj 2/2, 85 mp, ideal firmă sau locuință. Telefon 254928. (6633)

Vând apartament 2 camere, confort I, central, etaj intermediar; 21.000 DM. Telefon 253364. (6614)

Vând apartament 2 camere, parter, Făt Frumos, 10.500 DM, negociabil. Telefon 263460. (6567)

Vând apartament 2 camere, 72 mp, parter, scurgere separată, zona 300 (Malul Mureșului), modificat, ușă blindată, termopan, rolete. Informații telefon 092 826 592. (6615)

Vând apartament 2 camere, amenajat stil occidental, zona Gării, et. III, 25.000 DM. Telefon 094/160.581. (6788)

Vând apartament două camere, ultracentral, decomandat, et. III/III, țiglă. Telefon 255552; 092.403.853. (6781)

Vând apartament 2 camere, confort I, parter, str. Abrud, bun privatizare. Telefon 094.958.818. (6501)

Vând apartament 2 camere, decomandat, ultracentral, str. Banu Mărăcine. Telefon 235017. (6532)

Vând apartament 2 camere, Aurel Vlaicu, 10.500 DM, negociabil. Telefon 248571. (6802)

Vând apartament 2 camere, ultracentral, decomandat, parchetat, contorizat, cărămidă. Telefon 254841 sau 255453. (6843)

Vând urgent apartament 2 camere, Alfa, îmbunătățit, parter. Telefon 094.803.940. (6856)

Vând apartament 2 camere, Aradul Nou, bl. 6, sc. A, et. III, ap. 14. Telefon 094.963.362. (6861)

Vând apartament 2 camere, zona Piața Romană. Telefon 056 - 124248. (5598)

Vând apartament 2 camere, Fortuna, bl. 5/1, sc. B, ap. 37, 10.500 DM. Telefon 246981. (6603)

Vând urgent apartament 2 camere, Vlaicu, bl. Z28. Telefon 094 607 236. (6662)

Vând apartament 2 camere, confort I, decomandat, et. II + garaj, Calea Romanilor. Telefon 252030. (5414)

Vând apartament 2 camere, Făt-Frumos, etaj II, cu-fără garaj. Telefon 092.631.421, după ora 19. (6444)

Vând apartament 2 camere, etaj I, zona Podgoria, bloc din cărămidă, 2 balcoane mari, închise, baia și cămara cu aerisire, parchet, faianță, gaz, satelit. Telefon 057 - 233588.

Vând apartament 2 camere, bucătărie, cămară, WC, hol, str. Blanduziei, posibilități gaz. Telefon 232505. (6693)

Vând apartament 2 camere, decomandate, str. Avrig, colț cu Miron Costin, parter, ideal privatizare, opțional garaj. Telefon 250687; 094.518.181. (6

Vând apartament la casă, Grădiște, 2 camere, bucătărie, baie, șpais, gaz, curte 84 mp, intrare din stradă. Telefon 092.964.945. (6854)

Vând apartament 2 camere, Micălaca, str. Imașului, bloc 3, etaj I, ap. 4. Telefon 265548 sau 094/773.120. (6882)

Vând apartament 2 camere, etaj I, Calea Romanilor. Telefon 230629; 261092, orele 9-15. (6893)

Ocazie! Vând urgent apartament 2 camere, Alfa, 12.500 DM. Telefon 258391. (6924)

Vând apartament 2 camere, situat deasupra Cinematograf Dacia. Telefon 095.614.877. (6952)

Vând 2 apartamente ultracentrale, cu 2-3 camere. Telefon 284032. (6955)

Vând urgent apartament central 2 camere, tot confortul, 22.000 DM, str. Cicio Pop, nr. 15, ap.2. (6968)

Vând apartament 2 camere, etaj III, ap. 15, Fortuna, preț 10.000 DM. Telefon 212105. (6977)

Vând apartament 2 camere, Alfa, față, preț 14.000 DM. Telefon 210740. (6994)

Vând urgent 2 apartamente a 2 camere: unul Confecții et. II, 10.800 DM; Vlaicu bl. X36, et. 4/4, 9.900 DM. Telefon 094 903 371. (7032)

VÂNZĂRI APARTAMENTE TREI CAMERE

Vând apartament 3 camere, Micălaca, et. II, bl. 127, + garaj, 33.000 DM, negociabil. Telefon 266189. (6588)

Vând (schimb) apartament 3 camere, parter, central, bun privatizare. Telefon 253681. (6798)

Vând apartament 3 camere, Micălaca, bl. 308. Informații telefon 267592. (7038)

Vând apartament 3 camere, semidecomandat, parchetat, situat în Grădiște, et. II, 15.500 DM, negociabil. Informații telefon 092/807.914. (6731)

Vând apartament 3 camere, decomandate, parter, Alfa. Telefon 252299. (7022)

Vând apartament Samantha, 3 camere, cu garaj, Praporgescu. Telefon 232675. (5956)

Vând apartament 3 camere, confort I, decomandat, et. II, îmbunătățit, zona Vlaicu. Telefon 243568. (6834)

Vând apartament 3 camere, zona Spitalului, 37.000 DM negociabil. Telefon 253282. (6583)

Vând apartament 3 camere, Alfa, et. II, pe principală, preț negociabil. Telefon 094 884 222. (6677)

Vând apartament 3 camere, etaj I, 19.500 DM negociabil. Telefon 279722; 093.445.466. (6772)

Vând apartament 3 camere, 2 băi, 3 balcoane, gaz, garaj, satelit, C.A. Vlaicu, bloc B21, sc. A, etaj V, ap.22. Telefon 094.773.120 sau 271945. (6882)

Vând apartament 3 camere (ne)mobilat, etaj III, decomandat, 2 băi, 2 balcoane, garaj, zona 700, preț negociabil. Telefon 262930 seara sau 094.170.017. (6873)

Vând apartament 3 camere, etaj I, Confecții. Telefon 234056. (6764)

Vând avantajos apartament 3 camere, Vlaicu, bloc X6. Telefon 271202, după ora 15. (6733)

Vând apartament 3 camere, ultracentral, preț 42.000 DM. Telefon 057 - 251507, după ora 17. (6844)

Vând apartament 3 camere, cu îmbunătățiri, ocupabil imediat; 18.000 DM negociabil, Vlaicu. Telefon 289226. (6934)

Vând apartament central 3 camere, parter, 150 mp, 37.000 DM. Telefon 281195. (6941)

Vând apartament tip Samantha. Informații Chiriac Gheorghe, str. Călimănești, nr. 9, bloc 30, ap. 39, etaj IV, lângă Polivalentă; vizibil după ora 15. (6949)

Vând, schimb apartament 3 camere, în casă, ultracentral (str. Coșbuc). Telefon 257369; 240064. (6956)

Vând în Pâncota, apartament 3 camere, central, parter, decomandat, încălzire proprie; îmbunătățiri. Telefon 466051. (3036938)

Vând apartament 3 camere, semidecomandat, garaj, Vlaicu. Telefon 246288; 094.773.780. (6975)

Ofertă unică! Vând în casă 2 apartamente cu 3 camere + cameră cu încălzire proprie, preț 45.000 DM negociabil. Telefon 284024. (6842)

VÂNZĂRI APARTAMENTE PATRU-CINCI CAMERE

Vând apartament 5 camere, zona Vlaicu. Telefon 514687.

Vând apartament 4 camere, Micălaca, decomandat, et. I, ultramodernizat recent. Telefon 230607, 094 556 717. (6594)

Vindem apartament patru camere, decomandat, excepțional, et. IV, Micălaca, bl. 217, preț 22.000 DM, negociabil. Telefon 274533. (6728)

Ocazie! Vând apartament 120 mp, ultramodern, stil american, cu garaj, Micălaca zona 200. Telefon 094.507.198. (6755)

Vând apartament 4 camere, în stil occidental, salteluță, pătuț. Telefon 247004. (6535)

Vând apartament 4 camere, 2 băi, 2 balcoane, decomandat, UTA, bloc Z22, etaj 7/7, parțial îmbunătățit, interfon. Informații telefon 245547, 271396. (6877)

Vând apartament 5 camere, Miorița, decomandate, parchetate, 2 băi, 2 balcoane, satelit, telefon, boxă. Telefon 289030; 092.343.741. (6981)

VÂNZĂRI CASE

Vând casă în Tisa Nouă, 15 km de Arad. Telefon 244011. (6816)

Vând casă în Subcetate, parter + mansardă, 2 garaje încălzite, instalație electrică și sanitară nouă, gresie, faianță italiană, geamuri termopan, parchet lamelar, centrală termică pe gaz, preț 83.000 DM negociabil. Telefon 092.226.346. (6874)

Vând casă în Curtici, strada principală, cu ieșire în altă stradă paralelă, suprafața totală 2.700 mp, preț 23.000 DM negociabil. Telefon 092.621.725. (6874)

Vând casă în Gai, cu teren 3.600 mp. Telefon 254477. (5597)

Vând casă, Pîrneava, 2 apartamente, apă, baie, gaz, grădină 1.000 mp, preț convenabil. Informații telefon 094.555.452. (5208)

Vând casă, central, parter-alimentara, striptease, etaj-apartament. Telefon 234862. (5920)

Vând casă cu grădină, 2 camere, bucătărie, cămară, coridor, pivniță, anexe gospodărești, stradal, zonă înaltă, str. Ulmului nr. 15A, 40.000 DM. Telefon 231985, după ora 19. (6398)

Vând casă în Cuvin nr. 416, ocupabilă imediat, toate dependințele. Telefon 461520. (6408)

Vând casă 3 camere, bucătărie, hol, cămară, baie, dependințe (cca 100 mp), cu grădină de 720 mp, Pârneava, str, Griviței. Telefon 252299. (7022)

Vând casă mare, garaj, etc., posibilități deosebite pentru activități comerciale, str. Brezoianu nr. 1 (colț cu Poetului). Telefon 094 180 071. (6097)

Vând urgent casă în Gai, str. Ion Creangă nr. 27. (6222)

Vând urgent casă mare, 3 camere, baie, bucătărie, garaj, curte mare, str. Pionierilor, nr. 10; prețul se negociază. Telefon 210540. (6542)

Vând casă, grădină 615 mp, apă, gaz, ideal privatizare, str. Poetului nr.74. Informații telefon 222480. (6631)

Vând casă mobilată, grădină, Zimandul Nou nr. 377. Telefon 264198. (6610)

Vând casă 4 camere, baie, bucătărie, cămară, pivniță, anexe și grădină mare cu pomi fructiferi. Telefon 534341, localitatea Semlac. (6768)

Vând casă în Mâsca. Telefon 258518, între orele 12-21. (6749)

Vindem casă din cărămidă, două camere, antreu, bucătărie, cămară, cu 500 mp grădină, str. Lăcrămioarelor nr. 15. Telefon 245646; 274533. (6628)

Vând CASĂ cu spații comerciale, BAR NOAPTE (toate dotările). Telefon 211414. (6561)

Vând casă și casă cu etaj, grădină. Informații Miniș, telefon 461246. (2967023)

Vând (schimb) cabană Insula Mureș 4000 DM.Telefon 288339. (6831)

Vând casă sat Călugăreni, nr. 81, casa lui Manțu; negociabil. Telefon 274404. (6978)

Vând casă Zimand Cuz, construcție 1996, 2 camere, bucătărie, baie, posibilități mansardă, anexe animale, grădină 1000 mp. Telefon 289030; 092.343.741. (6981)

Vând casă, neamenajată, centru Lipova, în curte. Telefon 245738. (6858)

Vând casă cu grădină în Șiria, nr. 762, str. Mihai Viteazul, preț acceptabil. Telefon 095.818.406. (6889)

Vând casă mare, Dorobanți, grădină 4.500 np. Telefon 221430. (5928)

Vând casă mare în Sântana, str. Făgărașului, nr. 6. Informații telefon 462252. (4932754)

Vând casă cu spațiu comercial, preț avantajos, Lipova, str. E. Murgu, nr. 13. Telefon 094.283.053; 216040. (6445)

Vând urgent casă în Tauț. Telefon 461307. (6585)

Vând casă central, cu spațiu comercial amenajat, gaz. Telefon 279390, seara. (6661)

Vând casă 1 cameră, bucătărie, curter, singur în curte, bună pentru privatizare și construcție, zona Vlaicu, str. Oborului. Telefon 283592. (6623)

Vând casă nouă, cu etaj, Miorița, toate utilitățile. Vând casă cu 2 spații comerciale, Piața Soarelui, toate utilitățile. Telefon 092 621 611, 092 292 559. (4989)

Vând casă etaj, 4 camere, dependințe, grădină, Pecica. Telefon 093 226 592. (4873514)

Vând casă, anexe, garaj, grădină, pomi, vie; 20.000 DM; Cadaș, str. Vadului, nr. 16. Telefon 278491. (6509)

Vând urgent casă 4 camere, bucătărie, baie, garaj, grădină, apă, canal, gaz; str. Lalelelor, nr. 13. Telefon 259681. (6589)

Vând casă Aradul Nou, 3 camere, baie, încălzire centrală proprie, 28.000 DM negociabil; str. Coltișor, nr. 11. (6627)

Vând casă ultracentral, 700 mp, posibilități construcție, 80.000 DM negociabil. Telefon 057/221914. (6715)

Vând casă ocupabilă, cu 3 camere, 2 bucătării, antreu, baie; casă tip vilă, în roșu, neterminată, cu etaj; str. Dorobanți, nr. 33, cu 600.000 DM negociabil. Telefon 057 - 282919. (6687)

Vând casă cu etaj și dependințe, cu grădină, suprafața totală 1448 mp. Telefon 057 - 282383. (6670)

Vând casă Micălaca, prima stație tramvai după pod; preț negociabil 35.000 DM. Telefon 259744. (6755)

Vând casă Curtici, 2 camere, bucătărie, dependințe, grădină mare, aproape centru. Informații telefon 057 - 210233, orele 16-20. (6748)

Vând casă Ghioroc, str. 6 Martie, nr. 65, 3 clădiri în curte, renovate, schimbate uși, ferestre, tencuit interior exterior, apă curentă, grădină cu pomi. Telefon 461081. (6737)

Vând casă 6 camere, 2 bucătării, 2 cămări, atelier, curte acoperită, terasă mare, vizionare - duminică, orele 9-11; garsonieră confort I, de închiriat. Telefon 289693, Arad. (6819)

Vând urgent 2 case în Frumușeni (central). Telefon 094.393.417. (6883)

Vând casă 3 camere, grădină, curte, anexe, str. Câmpul Liniștii; 18.300 DM negociabil, sau schimb cu apartament 2 camere, UTA. Telefon 274359, 273054. (6867)

Vând casă mare în Șofronea, 3 camere, dependințe + grădină mare. Informații telefon 243218. (6847)

Vând în Firiteaz, casă, anaxe și grădină, 4.500 DM. Telefon 094/185.047. (6903)

Vând casă cu grădină, apă, gaz, telefon, Bujac, str. Aron Pumnul, nr. 73. Telefon 273072, după ora 16. (6890)

Vând casă 12 camere. Telefon 270694 după ora 17 sau 092/532.181. (6935)

Vând casă 3 camere, 2 băi, bucătărie, anexe, încălzire pe gaz, telefon, satelit, în Pâmeava. Telefon 094.510.381. (6933)

Vând casă str. Ursului, Vlaicu, 500 mp, 4 camere, baie, bucătărie, apă, gaz, grădină mare; preț 42.000 DM. Telefon 248842. (6924)

Vând urgent casă cu etaj, Grădiște, 68.000 DM. Telefon 220182. (6917)

Vând urgent casă Vladimirescu, str. Caragiale, nr. 2 A; 30.000 DM. (6945)

Vând casă str. Poetului, nr. 49, gaz, apă; posibil privatizare; 32.000 DM. Telefon 212847. (6947)

Vând casă nouă cu grădină, toate utilitățile, Chișineu Criș, str. Crișana, nr. 24; preț avantajos; plata și în rate. Telefon 520288. (0347064)

Vând casă în Sânpaul 3 camere + 27 arii, grădină; negociabil. Telefon 057 - 416240. (6060)

Vând casă cu grădină, sat Cuvin, nr. 47, la șosea, partea către deal, zonă agrement. Informții telefon 461052. (6963)

Vând în Lipova, zona Biserica Ortodoxă, casă 3 camere, baie, grădină. Telefon 561419; 092/626.186. (2967026)

Vând vilă construție nouă, parțial finisată, 3 nivele, Aradul Nou; preț 68.000 DM. Telefon 092.703.126; 278077. (6972)

Vând casă Grădiște, 4 camere, canalizare, anexe, gaz. Telefon 057 - 223690. (6990)

Vând casă în Pârneava, gaz, apă, canal, garaj; 42.000 DM. Telefon 095.611.229, la orice oră. (7011)

VÂNZĂRI SPAȚII COMERCIALE

Vând spațiu comercial sau garaj dublu, pe Bulevard. Telefon 222786. (6427)

Vând spațiu comercial, dotat cu bar, bucătărie în Ștrandul Neptun. Telefon 092.744.730. (6368)

Vând (închiriez) spațiu central. Informații telefon 092.538.918. (6402)

Vând gheretă amenajată bar, avantajos, dozator suc, 4 brațe. Telefon 288140. (5915)

Vând gheretă, Piața Pâncota. Telefon 237566, 512844. (6719)

Vând spațiu comercial 100 mp, vitrină frig orizontală, cu 2 motoare, aparat înghețată 1 braț; Ford Tranzit pentru persoane, stare foarte bună; expresou cafea 3 brațe; toate în Vladimirescu. Telefon 092.758.964. (6023)

Vând (închiriez) SPAȚII - ZONĂ ULTRACENTRALĂ. Telefon 093.253.651. (6931)

Vând spațiu comercial Micălaca, zona III, 140 mp. Telefon 259651. (7027)

VÂNZĂRI TERENURI

Vând 1 ha teren agricol în Gai, drumul cu țevile. Telefon 094/295.088. (6730)

Vând urgent teren intravilan, 625 mp, posibilități apă, curent, gaz. Informații pe str. Ceahlău, nr. 6. Telefon 230483. (6490)

Vând teren intravilan, 2.000 mp, șoseaua națională Radna. Telefon 461298. (6585)

Vând 600 mp teren construcție, Aradul Nou. Telefon 092 203 235. (6642)

Vând grădină poziție excepțională, localitatea Sânpaul, nr. 295. Telefon 253834; 094.507.218. (6817)

Vând teren intravilan 10907 mp cu toate facilitățile, cu front stradal 38,5 m și teren pe 2 străzi 40 mp, preț 14 DM/mp, Timișoara. Telefon 056 - 123225. (6870)

Vând teren 700 mp cu jumătate casă, 2 camere și anexe cu toate facilitățile, cu front stradal principal 9 m, zonă bună, necesită reparații, preț 16.000 DM. Timișoara, telefon 123225. (6870)

Vând pământ intravilan 2500 mp, Micălaca. Telefon 263186. (6849)

Vând teren 8,5 ha Sederhat - Turnu, 5000 DM și 600 mp Vlaicu - Fortuna, 9000 DM. Telefon 247273, 251714, Florian. (6899)

Vând 1000 mp teren intravilan, Cladova. Telefon 094.785.517. (6895)

Vând pământ arabil la Mâsca 1,910 ha. Informații Arad, telefon 267007. (6894)

Vând 2,60 ha pământ Șiria. Informații telefon 237610, orele 19-21. (6909)

Vând pământ asociația Bujac „Pusta" 1,66 ha. Telefon 057 - 221914. (6715)

Vând teren în Miniș, 1792 mp + 1000 mp aferent, 12 m front stradal, terasat, central, acces auto. Telefon 095.611.224; 095.623.679. (6664)

Vând loc de casă comuna Șofronea. Informații telefon 093/330.052 sau nr. 461. (6938)

Vând loc de casă cu grădină 1200 mp, în Cuvin. Telefon 461352. (6948)

Vând loc de casă 500-1000 mp, posibilitate apă, gaz, curent, zonă neinundabilă, Arad (Gai). Telefon 094.950.844. (6958)

Vând teren intravilan 2183 mp Păuliș centru și casă la Miniș, nr. 225 a. Telefon 234339. (6959)

Vând teren intravilan, casă pentru demolat 1500 mp, situat pe colț la ieșire din Arad spre Hipodrom, str. Câmpeanu, nr. 6-8. Telefon 094.608.032 sau 289522. (7002)

VÂNZĂRI AUTO

Vând (sau cumpăr talon) Opel Astra Diesel, an 93, Combi. Telefon 092 377 552. (7030)

Vând Renault 5, înscris, numere noi, CIV, stare de funcționare, an 78, preț 900 DM, negociabil. Telefon 271122. (7030)

Vând Ford Transit 2,5 D, an 1988, înmatriculat. Telefon 094/566.859. (6604)

Vând OPEL REKORD DIESEL, an 1985, 3.800 DM. Telefon 286211. (6566)

Nu-ți mai fă griji, CAUCIUCURILE de care ai nevoie, sunt la mine, IEFTINE și BUNE, toate dimensiunile, cu garanție, aduse din Germania. Telefon 259339; 094.706.321. (6006)

Vând Citroen BX, an 1986 (noprofit). Telefon 211491. (6718)

Vând Opel Vectra GT 1991, înmatriculat recent, 8.500 DM, negociabil. Telefon 092 424 083. (5661)

Vând Opel Omega B Turbo Diesel, înmatriculat recent persoană fizică, geamuri, oglinzi electrice, servo ABS clima, lemn de mahon, central, sistem alarmă, genți aluminiu, verde metalizat, 141.000 km, an fabricație 1994. Telefon 092.571.335. (5855)

Vând Cielo, 1997, culoare roșie, genți aluminiu, central, geamuri electrice, servo direcție, 60.000 km, stare excepțională, 10800 DM, negociabil. Telefon 092.571.335. (5855)

Vând AUTODUBĂ IVECO 3,5 tone. Telefon 093.253.651. (6931)

(Continuare în pagina 18) ➸

(Urmare din pagina 17)

Vând tractor U650, înmatriculat 1995, Mig pentru îngrășăminte. Telefon 094 773 341. (0347460)

Vând Dacia 1310, fabricație 1985, preț convenabil. Informații sâmbătă, orele 9-13; duminică orele 13-18, str. Calea Timișorii, nr. 135 (lângă „Dacia Service" Aradul Nou).

Vând IFA 50, vama plătită, comuna Șiria. Telefon 094.280.453. (6671)

Vând Dacia 1304 papuc, 1991, 3.000 DM, negociabil. Telefon 267500, 092 275 643. (6675)

Vând combină Claas Consul, cu masa 3 m, bloc U650. Telefon 461246. (2967023)

Vând 2 combine C.14, ieftin. Telefon 224443. (6765)

Vând Dacia 1310, an 1990, preț 2300 DM, negociabil. Telefon 224166. (6726)

Vând Dacia 1300, din 1985, cu 78.000 km. Informații telefon 177A, comuna Seleuș. (6668)

Vând tractor U 445, Moroda, nr. 162. (6747)

Vând Lancia Delta Turbo Diesel, 1986, 1900 cmc, înmatriculat persoană fizică, CIV, asigurare; preț 4.000 DM negociabil. Telefon 270705 sau 093.282.511. (6548)

Vând Dacia 1300, transformată 1310, preț convenabil. Telefon 520939 sau 092.743.588. (0347054)

Vând Renault 25, înmatriculat, stare bună, climă, genți aluminiu, 4.000 DM. Telefon 092.556.562. (6799)

Vând CSU stare perfectă de funcționare. Informații sat Buceava nr. 86, comuna Brazii. (4932819)

Vând Vento '92, persoană fizică, benzină, injecție, ABS, servo, 145.000 km, preț 12.800 DM, negociabil. Telefon 092.427.148. (6809)

Vând Opel Calibra an 1993, roșu, geamuri, trapă, oglinzi electrice, închidere centralizată, 110.000 km, preț 11.400 DM, înmatriculat. Telefon 094.592.275; 270688. (6839)

Vând Dacia 1309, an fabricație 1994, 46.000 km. Telefon 094/895.081. (6840)

Vând VW Carawelle LRS, motor 2,5 L TDi, ABS, fabricație 1999, 10.000 km, stare excepțională, preț 62.000 DM, negociabil. Telefon 057-256923, 092.295.336. (6862)

Vând urgent, convenabil, motor VW 1,5 Diesel, cârlig remorcare VW, motocicletă Jawa 350 cmc. Telefon 094.764.901. (6869)

Vând autocare MAN, înmatriculate și neînmatriculate + Icarus motor IFA, preț acceptabil. Telefon 095.818.406. (6889)

Vând ARO 320 din 1996 + multe piese schimb. Telefon 094.595.005; 092.227.402. (2967015)

Vând combină Claas Mercator 70 masa 3,2 m, stare bună, echipament păioase + floarea soarelui. Telefon 460118, seara. (6497)

Vând Volvo 340 Diesel, 1988 și Volvo 340, cu două uși, neînmatriculat. Informații telefon 095 645 210. (6593)

Vând Mercedes Cobra 240D, preț 5.600 DM, negociabil. Informații telefon 285045. (6596)

Vând tractor 650, în stare bună. Localitatea Horia nr. 437. (6609)

Vând Trabant 601, stare perfectă, 8.000.000 lei, negociabil. Telefon 092 301 777. (6660)

Vând Mazda 626, înmatriculat persoană fizică, an 1985, 4 uși, 1.600 cmc, 2.600 DM. Telefon 241623. (6722)

Vând MERCEDES LPL 808 Diesel, 4.000 DM. Telefon 095.805.927. (6545)

Vând Audi 80 1,8 catalizator, an 1991, genți aluminiu, zar, trapă, 9.300 DM. Telefon 254254. (6607)

Vând Audi 80, fabricație 1991 1,8 injecție, persoane fizice, servo direcție turela, închidere centralizată, 9.600 DM negociabil. Telefon 092.577.502. (6796)

Vând Izotermă TV 35 fi dublu spate și cumpăr tractor chinezesc 15 CP. Telefon 094.471.935. (6880)

Vând Passat Diesel, persoană fizică. Telefon 267817. (6853)

Vând Opel Kadet 11,3 S/1981, pentru piese, stare funcționare; 450 DM. Telefon 288456. (6850)

Vând urgent camion IFA W 50, preț 4.000 DM; nu este negociabil. Telefon 240739 sau 094.276.585. (6887)

Vând Renault rapid, benzină, an 1987, persoană fizică. 4.000 DM. Telefon 092.473.386. (6905)

Vând motoretă Jawa 350 cmc, stare bună, preț negociabil, 400 DM. Telefon 270188.

Vând Moskvici 1500 cu motor Opel Diesel, CIV. Sunați seara, telefon 251203. (6932)

Vând Dacia 1310, an fabricație 1983, vizibilă zilnic str. C. Igant, nr. 27; preț negociabil. (6921)

Vând Volskwagen Passat Combi Diesel, nerulat, 1986, preț 1.600 DM negociabil. Informații telefon 094.891.427. (49322763)

Vând urgent combină Fahr Diesel, masa 3 m, motor Perkins, stare excelentă, 6.000 DM negociabil. Telefon 286420. (6962)

Vând Audi 100, benzină, 1984. Telefon 277114. (6965)

Vând Audi 80, benzină, an 1978, 1.300 DM; Dacia 1310, an 1982, 1.600 DM, ambele înmatriculate persoană fizică, eventual în rate. Telefon 094.397.419; 224752; 222654.

Vând DACIA 1300, an 1974, model francez; 1.100 DM. Telefon 233356, 094.20.17.23.

Vând Ford Sierra Combi, fabricație 1992, neânmatriculat Euro 2, multiple îmbunătățiri, 5.800 DM negociabil. Telefon 092.673.849. (6996)

Vând Dacia papuc 1994, 3.900 DM; BMW 320 i, 1984, 4.900 DM (schimb cu microbuz). Telefon 092.417.397. (7015)

VÂNZĂRI PIESE AUTO

Magazinele CLIO&Co.

VÂND

PIESE AUTO IMPORT DIN STOC SAU LA COMANDĂ

Decupați anunțul și beneficiați de 10% reducere pentru piesele auto cumpărate

Audi Ford VOLVO OPEL SEAT FIAT CITROEN

ARAD, Magazinele din:
- Calea A.Vlaicu, Bl. 6 ABC Telefon: 272525; 093333535
- Calea Victoriei, nr. 22 A/B Telefon: 254766; 093333525

VÂNZĂRI ELECTRO

Vând mașină spălat automată, televizor color, cuptor microunde, aspirator, video. Telefon 266414. (6891)

Ocazie! Vând ieftin monitor 17" firmă (an 1994-1998), garanție, preț 220-350 DM sau schimb cu variante. Telefon 092 281 515, 092 353 498. (7049)

Vând VITRINE FRIG, CAMERE FRIG, DULAPURI FRIG, COMPRESOARE FRIG peste 2.000 W, garanție 1 an. Telefon 281384 orele 8-18. (5473)

Vând mașină spălat automată; ladă frigorifică mică; TV Philips. Telefon 279491. (6989)

Vând TELEVIZOARE COLOR, en gros, en detail, prețuri minime, garanție. Telefon 289456; 092/239.242. (6409)

Vând TV 70 cm, tip nou cu pip. Telefon 211491. (6718)

Vindem diferite tipuri de TELEVIZOARE COLOR, STEREO, bandă largă; vizibile zilnic orele 10-18. Telefon 280260. (6626)

Vând TV color stereo, text, garanție; 1.500.000 lei. Telefon 212005.

Vindem TV color garanție, preț 1.000.000 lei. Telefon 244904.

Vând CÂNTARE ELECTRONICE și CASE MARCAT FISCALE, omologate. Telefon 272727.

Vând: VITRINĂ frigorifică pe orizontală 500 litri; COMBINĂ frigorifică BOSCH; congelator cu sertare BOSCH; LADĂ frigorifică; MAȘINĂ de SPĂLAT AUTOMATĂ, germană, garanție 1 an. Telefon 289667. (6461)

Vând TV 51 cmc, convenabil. Telefon 211491. (6718)

Vând videorecorder TELEFUNKEN și TV color SONY. Telefon 274118. (4641)

Vând LĂZI FRIGORIFICE: Siemens - 1.500.000 lei; ZANUSI 3.500.000 lei, aduse din Germania. Telefon 259339; 094.706.321. (6006)

Vând CONGELATOR cu sertare Baukneth - 1.500.000 lei; Philips - 3.000.000 lei, aduse din Germania, cu garanție. Telefon 259339; 094.706.321. (6006)

Vând MAȘINĂ SPĂLAT automată MIELE - 1.400.000 lei; PHILIPS - 3.000.000 lei, aduse din Germania, cu garanție. Telefon 259339; 094.706.321. (6006)

Vând COMBINE FRIGORIFICE Bosch - 1.500.000 lei; WHIRPOOL - 3.000.000 lei, aduse din Germania, cu garanție. Telefon 259339; 094.706.321. (6006)

Vând FRIGIDER Privileg - 1.000.000 lei; ELIN - 1.500.000 lei, aduse din Germania, cu garanție. Telefon 259339; 094.706.321. (6006)

Vând TV COLOR cu telecomandă PHILIPS - 950.000 lei; GRUNDIG - 2.000.000 lei, aduse din Germania, cu garanție. Telefon 259339; 094.706.321. (6006)

Vând TV color, Telefunken, Grundig, Philips, stereo, teletext. Telefon 264004. (6395)

Vând expresou cafea Profesional, cu 2 brațe, 1.500 DM negociabil. Telefon 092.744.733. (6503)

Vând mașină spălat automată și televizor color; garanție. Telefon 284604. (5943)

Vând PC 486, monitor SVGA - 190 DM și PC 386, 150 DM. Telefon 271652, 094 276 557. (6616)

Vând computer cu imprimantă color, 700 DM. Telefon 094/507.198. (6755)

Vând vitrină verticală și casă marcat Walther. Telefon 094.981.513. (6735)

Vând frigidere, congelatoare, lăzi frigorifice, garanție 1 an. Telefon 092.556.562; 284857. (6799)

Vând videocameră 400 DM; calculator Pentium I 400 DM; leptop 386, 230 DM, videorecorder 150 DM; ceasuri Rolex Braitling 200 DM. Telefon 057-272873, seara. (6577)

Vând diferite TELECOMENZI pentru televizor (165.000 lei), video, satelit; transformatoare linii. Telefon 092 368 868. (5857)

Vând Sony Play-Station, cu cip, 10 jocuri la alegere, 200 DM. Telefon 093.319.282. (6586)

Vând combină Samsung 3 CD, telecomandă, bioritm, 3.200.000 lei negociabil. Telefon 254254. (6607)

Vând diverse televizoare color, Alfa, bloc 70, sc. B, ap. 1. (6744)

Vând instalație taxi completă. Telefon 267817. (6853)

Vând combină frigorifică culoare bej, nouă; aparat aer condiționat, nou; mașină cusut tip mobilă, stare foarte bună. Telefon 461479; 092.253.236. (6846)

Vând mașină spălat automată, stare perfectă, cu garanție. Telefon 278767. (6911)

Vând stație taxi. Telefon 267194, după ora 16.

Vând mașini de spălat și combine frigorifice, la prețuri fără concurență, orele 9-17. Telefon 251392. (6923)

Vând TV color Schneider, Philips, sport, etc. Telefon 251354. (7024)

Vând telefon celular Alcatel - One Touch Easy, husă piele, acumulator 7 zile, stare foarte bună, abonament Dialog 4$, preț 110 DM. Telefon 094 286 878.

VÂNZĂRI DIVERSE

Vând garaj autorizat, zona 350-360. Telefon 094.106.323. (6766)

Vând urgent dormitor și cameră combinată, canapea extensibilă + 2 fotolii, masă. Telefon 281277. (6604)

Vând garaj metalic, str. Simfoniei, bl. 242. Telefon 254607.

Vând MOBILIER MODERN nou, orice tip: BUCĂTĂRII de la 4.000.000 lei; SUFRAGERII de la 6.000.000 lei; DORMITOARE de la 7.000.000 lei; birouri, rafturi, pulturi, etc. Telefon 256769; 092.239.242. (6409)

Vând garaj autorizat, demontabil, zonă centrală. Telefon 233918. (6951)

Vând ȚIGLĂ portugheză - Marsilia, fabricată Sighișoara, 4.000 lei/bucata; CĂRĂMIDĂ EFICIENTĂ, 6.200 lei/bucata; TERASIT; MOZAIC; PRAF MARMORĂ 700 lei/kg; DEȘEU MARMORĂ. Informații MÂSCA, nr. 33. Telefon 531498; 094.123.396. (6089)

Vând: TABLĂ ZINCATĂ 0,4 x 1000 x 2000; PLASĂ GARD zincată, CUIE CONSTRUCȚII, PLASĂ RABITZ. Str. Vrabiei nr. 4, telefon 289997.

Vând mese de biliard american, preț negociabil. Telefon 092/249.519. (6347)

Vând MALAXOR divizor, mașină rulat cornuri, cuptor 3 dube. Telefon 092.571.342. (0344597)

Vând UTILAJE folosite pentru PREPARAREA CĂRNII, import GERMANIA, stare funcționare, garanție 6 luni. Telefon 094/626.118. (5901)

Vând termotekă „Bereta", convectoare. Telefon 253973. (6701)

Vând EUROBOLȚARI TERMOIZOLANȚI cu garanție, 300x250x200, 4.800 lei/bucata; 1 mc - 325.000 lei. Telefon 281491; 092.381.750. (6341)

Vând strung SN 360x1500 în perfectă stare de funcționare. Telefon 094.778.976 sau 251955, după ora 16. (6500)

Numai acum, vindem convenabil, ROLETE TEI, 330.000 lei/mp; ROLETE PLASTIC import, 220.000 lei/mp și OBLOANE cu 450.000 lei/mp; Oradea telefon 059 - 460315 sau 095.827.725. (5884)

Vând LEMNE FOC tăiate, esență tare, orice cantitate. Telefon 276488.

Vând pomi altoiți, Cuvin nr. 210, familia Oloieru. Telefon 461064, după ora 16. (6565)

Vând POMI FRUCTIFERI, localitatea Dorobanți nr. 86. Telefon 535058. Sunați lung! (6905)

Vând mobilă tip Nădlac, Păltiniș, teracotă, covor persan. Informații sat Horia nr. 438. (6679)

Vând mașină universală tâmplărie, circular, banzic, noi. Telefon 057-272870. (6699)

Vând produse naturiste pentru slăbit. Telefon 237566, 542844. (6719)

Vând 126 oi cu miei. Agrișu Mare nr. 800, telefon 139. (6783)

Vând buxuși pentru gard viu și mobilă combinată. Telefon 255945, seara. (6775)

Vând mobilă bucătărie „Bonanza" roșie, 350 DM. Telefon 094/507.198. (6755)

Vând calorifere fontă, toate tipurile, garanție totală de la 30.000 lei/elementul, str. R. Rareș nr. 77. Telefon 276859; 220659; 094/261.683. (5873)

Vând 80 de oi în comuna Șeitin, str. 1 Decembrie. Telefon 094/938.901. (6554)

Vând pomi altoiți: cireși, caiși, vișini, rengloți, Aradul Nou. Telefon 286526. (6807)

Vând uși și ferestre din demolări, str. Feleacului nr. 1 (fostul Abator vechi). Telefon 270035. (6827)

Vând repatriere de Arad întreagă, preț 3.000 DM. Telefon 092/709.493. (6832)

Vând saivan metalic azbociment, intravilan + 1250 mp pământ și casă. Telefon 460118, seara. (6497)

Vând colțare și canapele noi. Telefon 270700. (4902)

Vând Dacia 1300 și 6 butoaie tablă 200 litri. Telefon 222786. (6427)

Vând folie solar import, 3 ani garanție, 12 m lățime. Informații telefon 271153. (6720)

Vând ARO 244, mașină înghețată un braț, moară boia mare. Telefon 287041. (6575)

Vând porți de garaj rabatabile din Germania, noi sau vechi. Telefon 092.684.661. (6804)

Vând dormitor nuc, stare foarte bună, preț 5.000.000 lei. Telefon 267309. (6828)

Vând cazan încălzire gaz metan, Junkers, nou; preț bun. Telefon 267309. (6828)

Vând 2 bufete bucătărie, melaminat și vopsit; mese, tabureți. Telefon 461479; 092.253.236. (6846)

Vând țiglă leu, geamuri cu rolete, uși, etc; stare foarte bună. Telefon 092.253.236; 461479. (6846)

Vând cartofi de sământă. Telefon 267817. (6853)

Vând mobilă bucătărie din lemn natur. Telefon 222220. (6866)

Vând hârtie cerată și altele. Telefon 092.463.688. (6875)

Vând mobilă veche peste 90 ani, sufragerie și stație taxi. Telefon 092.9644.945 sau str. Cocorilor, nr. 51. (6884)

Vând cameră tineret, dulap, fotolii, covor persan, ficuși. Telefon 271192. (6753)

Vând dormitor stil vechi. Informații telefon 254658. (6669)

Vând masă tâmplărie; presă struguri; cazan tăiat porc. Telefon 057 - 221914. (6715)

Vând dormitor alb Ludovic, nou, ambalat. Telefon 259681. (6589)

Vând APARATURĂ VULCANIZARE, 1000 DM. Telefon 095/805.927. (6545)

Vând vană fontă 1,50 m lungime. Telefon 466096. (3036933)

Vând ștand centicubat pompe injecție. Telefon 094.552.174. (6923)

Vând telefoane celulare; bibliotecă; canapea; teren arabil. Telefon 271122; 092.887.161. (6936)

Vând garaj autorizat Micălaca, zona 500. Telefon 092.431.955; 265018 după ora 19. (6944)

Vând termotekă Ocean - Beretta 24 kw sigilat, 990 DM. Telefon 092.600.332. (6895)

Vând SĂMÂNȚĂ LUCERNĂ de 7 ani, tratată, descuscutată. Telefon 219748.

Vând urgent dulap 2 uși, birou, frigider; negociabil. Telefon 255535. (6954)

Vând colțar mare cu fotoliu, model occidental, deosebit. Telefon 278352. (6957)

Vând căsuță CPL 3/3 amenajată comercial ștrand Curtici. Telefon 092.913.101. (0347063)

Vând repatriere. Telefon 092/284.422. (0347066)

Vând incubatoare 160 ouă, 100 DM; garanție 2 ani. Telefon 219742; 262897. (6966)

Vând vacă, vițel (a III-a fătare), 2 iepe tinere (una Gestantă). Informații telefon 057 - 531486. (4932317)

Vând oțel beton diametru 6, 8, 10, 12, 7.400 lei/kg; tablă decapată 7.500 lei/kg; tablă zincată 120.000 lei/coala. Telefon 257017; 095/411.305. (6971)

Vând jumătate repatriere de București. Telefon 092.257.427. (6984)

Vând urgent mobilă bucătărie, nouă, dulap, vitrină, masă TV, colțar, mochetă, draperii, perdele, vană fontă, candelabru, aragaz, butelie, spălător inox, baterii cu teflon; toate aproximativ noi și la prețuri mici. Telefon 095.636.324. (6985)

Vând 2 hale producție; moară de grâu; utilaje brutărie; cuptor german. Felnac, nr. 143, telefon 411186. (6995)

Vând recamier extensibil cu vitrină; recamier simplu; 2 fotolii și o măsuță; bibliotecă. Telefon 253238. (6792)

Vând unelte agricole în Vărșand, nr. 266. (6516)

Vând generator sudură complet, trusă, tub carbid, furtun, manometre; vând mașină găurit trifazică. Telefon 092.301.777. (6660)

CUMPĂRĂRI TERENURI, IMOBILIARE

Cumpăr SPAȚIU COMERCIAL, Aurel Vlaicu sau zona Gării. Telefon 094.544.215. (6872)

Cumpăr în rate sau închiriez în vederea cumpărării, apartament 2 camere, decomandat, etaj I, II, în Micălaca, zona 100, 300; ofer până la 17.000 DM, în funcție de îmbunătățiri. Telefon 092.281.023. (6605)

Cumpăr URGENT casă cu grădină în ARAD (Gai, Pârneava, Bujac), cca 1000 mp, 2 camere, gaz, apă, baie, loc ridicat; ofer 20 - 33.000 DM sau schimb cu apartament bloc 2 camere Vlaicu + diferență. Telefon 280944, NUMAI AZI, orele 15-17, Iuliana.

Cumpăr apartament 2-3 camere, confort I, Vlaicu, Micălaca. Telefon 210740. (6994)

CUMPĂRĂRI DIVERSE

Cumpărăm PORCI grași, preț 14.000 lei/kg, localitatea Mâsca nr. 307. Telefon 057/531497; 094.774.649. (6724)

Cumpăr GRÂU PANIFICABIL, cantități mari, plata imediat. Telefon 276207. (6452)

Cumpăr acțiuni ARALIA, ASTORIA, ASTRA VAGOANE, BAT, PÂNCOTA'S, FERONERIA. Telefon 094.474.030. (6513)

Cumpăr bicicletă medicinală. Telefon 057-279332. (6598)

Cumpăr pene și coame de cerb, zilnic orele 8-22. Telefon 210480. (6838)

Cumpăr „Atlasul rutier al României". Telefon 230663. (6489)

Cumpăr dozator pentru bere. Telefon 262941. (6830)

Cumpăr tăurași peste 180 kg. Telefon 253574. (6494)

Cumpărăm acțiuni: Sif, Astra-Vagoane, Feroneria, Astoria, Bat. Telefon 092.308.389. (6346)

CUMPĂRĂM: CEREALE (porumb, orz), plata la ridicare. Telefon 065/163885, între orele 7-15. (f. 1287692)

CERERI ȘI OFERTE DE SERVICII

Angajăm SECRETARĂ, experiență 3 ani, cunoștințe engleză, maghiară. Telefon 253868. (6383)

Universitatea de Vest „VASILE GOLDIȘ" Arad, B-dul Revoluției nr. 81, angajează urgent: 1-ajutor bucătar; 2-îngrijitoare. Informații la Biroul Administrativ între orele 7-8 a.m. (6841)

Angajăm: 1). Personal tehnic cu studii superioare, BUN CUNOSCĂTOR LIMBA CROATĂ; 2). Personal tehnic cu studii superioare pentru COORDONARE SERVICII DE DECONTARE. Rugăm trimiteți CV detaliat la fax 057 - 250524. (6443)

FIRMĂ ITALIANĂ angajăm CROITORI piele, salar avantajos. Telefon 256258, orele 7-15; 271103, orele 16-20. (6551)

ANGAJĂM GESTIONAR ADMINISTRATOR, cu experiență în domeniu și cunoștințe operare calculator. Telefon 092.664.080. (6081)

ANGAJEZ FIRMĂ pentru CONSTRUIREA unei CASE, în Arad. Telefon 461479; 092.253.236. (6846)

Compelxul Turistic „ZORI DE ZI" angajează pentru perioada 1V - 30 IX, tineri (tinere) pentru meseriile: ospătar, bucătar, ajutor ospătar, ajutor bucătar, recepționer, cameristă. Selecția duminică, 19 martie 2000, la Restaurantul INTERNAȚIONAL. (6898)

ANGAJĂM persoană dinamică cu inițiere pentru postul DIRECTOR ALIMENTAȚIE PUBLICĂ. Condiții: studii suprioare, vârsta maximă 35 ani. Telefon 092.290.457. (6897)

„FLANCO INTERNAȚIONAL" angajează LUCRĂTOR COMERCIAL. Condiții: bărbat 24-30 ani, stagiul militar satisfăcut. Informații telefon 270734; 092.842.342. (6918)

Firma „OLIMP" angajează avantajos AGENT COMERCIAL cu experiență. Telefon 247443. (6946)

ANGAJEZ SUDORI ELECTRICI CO2, salarizare deosebită. Telefon 217121; 092.315.686. (6976)

ANGAJĂM MUNCITORI NECALIFICAȚI, Arad, str. Poetului, nr. 101 A. (7001)

„ARDEAL PLUS" angajează BARMANĂ. Telefon 094.781.155. (700)

(Continuare în pagina 19)

(Urmare din pagina 18)

FRIMĂ PARTICULARĂ angajează MUNCITORI CONSTRUCTORI calificați. Telefon 222886, 094 862 112. (7040)

PRESTĂRI SERVICII

„ANA-FRIG" repară: FRIGIDERE, CONGELATOARE, garanțial, la domiciliu. Telefon 210420. (5465)

Executăm INSTALAȚII SANITARE, întreținere și reparații, orice fel lucrări construcții. Telefon 276419. (5800)

Școala CARMEN ABCDE începe curs, Calea Victoriei 88. Telefon 255445. (6348)

18 martie - începe seria Școlii șoferi „VÂRTACI". Telefoane: 246527; 271208. (5690)

Școala TORNADO începe serie nouă ABC elevi, studenți reducere. Telefon 235945; 094/ 804.543. (6835)

SONORIZĂRI, FILMĂRI VIDEO: nunți, botezuri, banchete, diverse ocazii. Telefon 094.552.086. (5294)

EXECUT, urgent și de calitate, lucrări de combatere a șoarecilor, șobolanilor, hârciogilor de câmp, gândacilor de bucătărie. DEZINFECTĂM depozite agricole și mori. Telefon 094 507 233. (6527)

REDIȘ - reparații frigidere, congelatoare, la domiciliul clientului. Relații telefon 212961. (6174)

REPREZENTANȚĂ: reparăm aragaze, boilere, termoteci, mașini spălat, frigidere. Telefon 270098. (5686)

FIRMĂ autorizată, MONTĂM CONTOARE de apartament (Zenner și A.E.M.); EXECUTĂM INSTALAȚII de ÎNCĂLZIRE (cupru, multistrat, Pex) și SANITARE. Telefon 095.614.154. (6140)

EXECUT REPARAȚII TV la domiciliu, persoană autorizată. Telefon 221336; 092.437.500. (6906)

REPARĂM prompt la domiciliu, garanțial, FRIGIDERE, CONGELATOARE. Telefon 262967. (6700)

Execut LUCRĂRI de CONSTRUCȚIE, TENCUIELI, FAIANȚĂRI, GRESIERI, ZUGRĂVELI. Telefon 094.937.252. (6928)

Specialist, REPAR CANAPELE, ROLETE; calitativ, negociabil, domiciliul clientului. Telefon 219412. (6926)

„SILDOR PROD" execută REPARAȚII FRIGIDERE, CONGELATOARE; garanție 2 ani pentru compresoarele noi, înlocuite. TRANSPORT GRATUIT! Telefon 057 - 270622. (f, 12887687)

REPARĂM, TAPIȚĂM canapele, colțare, scaune, rolete, domiciliul clientului. Telefon 264419. (6971)

EXECUT LUCRĂRI HIDROIZOLAȚII; garanție 10 ani. Telefon 289595; 094.124.500. (6979)

„IZOREX" execută LUCRĂRI HIDROIZOLAȚII, garanție 10 ani. Telefon 057/266230; 094/ 612.877. (6987)

DIVERSE

Pierdut câine rasa „AKITA", culoare albă, zona benzinăria AVANTI. Recompensă! Telefon 246656; 094.240.285; 286027. (6901)

SUCURSALA FABRICA DE FERMENTAREA TUTUNULUI ARAD, scoate la vânzare, prin licitație, în data de 20 martie 2000 următoarele mijloace fixe, aprobate la casare: motoretă HOINAR, 2 bucăți. Relații suplimentare la sediul unității din str. Petru Rareș nr. 3 sau telefon 233131 int. 17. (f. 1287694)

TURISM

NOU!!! REDUCERI DE PREȚURI

„Pletl"

vă oferă:

zilnic spre Germania

PASSAU - REGENSBURG - NURNBERG - HEILBRONN - STUTTGART - KARLSRUHE - HEIDELBERG - WURZBURG -FRANKFURT - MAINZ - GIESSEN.

SERVICII: călătorie în autocare noi, moderne; 2 bagaje gratuite; însoțitoare de bord; o masă caldă în Ungaria.

Informații și înscrieri la AGENȚIILE PLETL: ARAD, telefon 057-252291, LIPOVA telefon 057-561377, 057-563011; TIMIȘOARA, telefon 056-200119; LUGOJ, telefon 056-359651; REȘIȚA, telefon 055-224904. (c. 18)

SCHIMBURI

Schimb casă ILLA 3 camere, grădină, singur în curte, cu apartament sau casă ILLA, 1-2 camere + diferență. Informații str. Putnei, nr. 29. (6850)

ÎNCHIRIERI

Închiriez apartament 3 camere, mobilat, Vlaicu. Telefon 512374. (6604)

Închiriez spațiu comercial ultracentral, cca 50 mp. Telefon 092 302 940. (6638)

Închiriez apartament et. I, nemobilat, ultracentral, lângă Libelula, în curs de amenajare pentru birouri, firme. Informații telefon 462342. (4932752)

Închiriez spațiu comercial 65 mp, Calea Lipovei, nr. 113. Telefon 092.921.103. (6370)

Închiriez spațiu ultracentral, firmă. Telefon 210366, orele 9-17; 094.245.572. (6526)

Închiriez apartament 3 camere, parter, nou renovat, în zona Micălaca 300, la șosea, de preferință pentru firmă. Informații telefon 057-279332. (6598)

Închiriez spațiu 216 mp pentru diverse activități producție, depozit, posibilități extindere, teren liber. Telefon orele 8-16, 276566; după ora 19, telefon 219608. (6780)

Închiriez spațiu microfermă, capacitate 30 capete bovine, 40 capete porcine + teren liber 2500 mp. Telefon orele 8-16, 276566; după ora 19, telefon 219608. (6780)

Închiriez garsonieră central (Spitalul Județean), mobilată. Telefon 230761, 094 270 930. (6703)

Ofer spre închiriere RESTAURANT - central, dotat corespunzător. Telefon 259177; 514440. (5576)

Primesc în gazdă familie tânără, bloc zona gării. Telefon 252880. (6910)

Oferim spre închiriere spații de 195 mp, ultracentral, etaj II, pentru birouri sau confecții ușoare. Telefon 281310. (6871)

Ofer spre închiriere apartament 2 camere, mobilat, Romanilor. Telefon 220820. (6942)

Dau în chirie garsonieră confort I, mobilată, Vlaicu. Telefon 247187. (6937)

Ofer spre închiriere 2 grădini 3000 mp, în Grădiște, lângă Sanevit. Telefon 252878. (6922)

Ofer spre închiriere brutărie urgent, preț acceptabil. Telefon 288850. (6970)

Ofer spre închiriere apartament 3 camerem ultracentral. Telefon 285010. (6997)

Dau spre închiriere spațiu faianțat până la tavan, aproximativ 100 mp, Calea Timișorii, nr. 114. Telefon 286831. (6998)

Închiriez apartament 3 camere, mobilat (sau) nemobilat, Piața UTA. Telefon 277526. (7010)

✝ DECESE ✝

Cu adâncă durere anunțăm încetarea din viață, a celei ce a fost

MOCUȚA ELENA,

în vârstă de 90 ani. Înmormântarea va avea loc azi, 17 martie 2000, ora 15, la Cimitirul Pomenirea. Familiile Pop, Costea, Mocuța, Cojocaru.

Cu nemărginită durere anunțăm încetarea din viață după o lungă suferință, a celei care a fost mamă, bunică

MÜLLEK EVA,

la numai 72 de ani. Înmormântarea va avea loc azi, 17 martie 2000, ora 13, la Cimitirul Eternitatea (UTA). Familiile îndoliate Fafh și Orădan.

Cu adâncă durere anunțăm încetarea din viață a iubitului nostru tată și socru,

MAREȘ VASILE,

în vârstă de 74 ani. Înmormântarea va avea loc sâmbătă, 18 martie 2000, ora 12, la Cimitirul Eternitatea. Familia îndoliată.

✝ SERVICII FUNERARE ✝

NON STOP (la orice oră)
„RO-STYL COMPANY"

Firma noastră este PRODUCĂTOARE DE SICRIE, cu magazin în: ARAD, str. M. Eminescu nr. 4 (vizavi Cinema MUREȘUL), telefon 057-211929, 094 478 971. EFECTUĂM SERVICII: spălat, îmbrăcat, îmbălsămat și transport cu personal calificat. ASIGURĂM MINIM: 8 modele de SICRIE din LEMN MASIV (nu din PAL sau furnir); SICRIE CU MÂNERE și ȘURUB (nu se bat cuie), SICRIE LUX, 5 modele LENJERIE DECES (respete), LENJERIE DE LUX, cruci lemn și metal. ACCESORII: catafalc, steag, prosoape, etc. INTERMEDIEM: fanfară, colaci, colivă, etc. FIIND PRODUCĂTORI, AVEȚI AVANTAJUL UNOR PREȚURI MINIME și POSIBILITATEA DE A PLĂTI ÎN RATE. Ofertă: sicriu stejar (cruce, respete) - 1.000.000 lei. (c.)

SC „NOSFERATU" SRL,

ARAD, str. Ghiba Birta nr. 26, telefon 270437; Non stop 094.554.874, NĂDLAC, str. 1 Decembrie, nr. 4, telefon 092.922.337.

NON - STOP
SERVICII FUNERARE
COMPLETE.

SICRIE, RESPETE, CRUCI (prețuri de producător). ACCESORII: prosoape, batiste, panglică neagră, baticuri, mânere, lumânări, catafalc, sfeșnice, steag de doliu. SERVICII: capelă, spălat, îmbălsămat, îmbrăcat, transport intern și internațional. Asigurăm colaci, colivă, coroane, jerbe, fotografii profesionale, fanfară, organizăm pomeni. OFERTA BRAD: sicriu brad, respete, cruce - 900.000 lei. Transportul sicriului la domiciliu este gratuit!!! Angajăm ȘOFER. (c. 44)

✝ CONDOLEANȚE ✝

Mulțumim tuturor celor care prin prezență, flori și gând au fost alături de noi în momentele grele de despărțire de fratele și cumnatul nostru

ONCEAN NICOLAE.

Familia îndoliată. (7017)

Suntem alături de familia MAREȘ RADU și GISELA împărtășind durerea la moartea tatălui și sincere condoleanțe din partea colectivului firmei SC „SINODA ASA" SRL Arad. (6982)

Colectivul firmei SC „ADONIS" SRL Arad, este alături de colegul lor MAREȘ RADU, în momentele grele pricinuite de moartea tatălui său și transmit sincere condoleanțe. (6982)

Locatarii blocului 131 Micălaca, sunt alături de familia BREZEAN și îi transmit sincere condoleanțe.

Împărtășim durerea cuscrei noastre MOCUȚA FLORICA în momentele grele pricinuite de trecerea în neființă a mamei sale

MOCUȚA ELENA.

Dumnezeu s-o odihnească în pace! Familia Stan Nicolae. (6991)

Suntem alături de ginerele nostru POP SERGIU și sora lui, COJOCARU LAVINIA în momentele pricinuite de decesul bunicii lor

MOCUȚA ELENA.

Dumnezeu s-o odihnească în pace! Familia Stan Nicolae. (6991)

Colegii de la SC „ARCOOM" sunt alături de doamna BREZAN LENUȚA în momentele grele pricinuite de decesul mamei și transmit sincere condoleanțe familiei îndoliate. (7004)

Mulțumim din suflet rudelor, prietenilor, colegilor, cunoștințelor și vecinilor din bloc, care au fost alături de noi și l-au condus pe ultimul drum pe dragul nostru

MANICS IOAN.

Soția Carolina și familiile ing. Dobrity, dr. Dobrity și preot Ungureanu, veșnic îndoliate. (7009)

Suntem alături de colega noastră ORĂDAN EVA în greaua încercare pricinuită de decesul mamei sale

MÜLLEK EVA.

Colectivul secției Mecanică Universală de la ASTRA - TRINITY. (7012)

✝ COMEMORĂRI ✝

Un gând pentru SIMINA. Mami, de 6 săptămâni, gândurile mele sunt tot cu tine și cu toți vorbim des despre tine. Ne e dor de blândețea ta, ne lipsești mult. O lacrimă, un gând duios și te vom iubi mereu. Dumnezeu să te odihnească în pace! Raluca și Octavian Herman.

Astăzi se împlinește un an de când ne-a părăsit pentru totdeauna, dragul nostru tată, soț, bunic

TULCAN MIHAI.

Dumnezeu să-l odihnească în liniște! Familia TULCAN. (6715)

La împlinirea a 4 ani de la despărțire, un gând de blândă aducere aminte, pentru cel care a fost

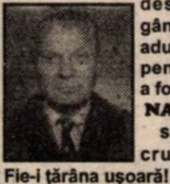

NAGY IOAN,

soț, tată, socru și bunic. Fie-i țărâna ușoară! (6746)

Cu aceeași durere în suflet amintim celor ce l-au cunoscut, apreciat și iubit, că s-a scurs un an pe al timpului implacabil drum, de când dragul nostru tată și bunic, antrenor emerit

NICOLAE DUMITRESCU

maestru al sportului,

a plecat dintre noi, lăsând un gol de neînlocuit în inimile noastre. Veșnica lui pomenire, vrednică de amintire. Dumnezeu să-l odihnească în pace! Parastasul va avea loc duminică, 19 martie, ora 12, la Catedrala Ortodoxă Veche, din Arad. Adina, Andrei și Ovidiu Grecu. (6786)

Au trecut 6 ani de când ai plecat dintre noi. O lacrimă pioasă de regret și Dumnezeu să te odihnească în pace,

MODORA IOAN.

Soția Aurora și familiile Ibănișteanu și Costin. (6814)

În cuvinte nu se poate exprima durerea pe care ne-a lăsat-o în urmă cu 6 săptămâni, cea care a fost iubita noastră soră, cumnată și mătușă

LENUȚA HĂLMĂGEAN

din PRĂJEȘTI. Sora Florica cu familia, în veci nemângâiată. (6821)

Mereu cu imaginea ei în suflet și în gând aducem pios omagiu la împlinirea a 3 ani de la trista despărțire de cea care a fost mamă, soacră și bunică

PUTERITY MARIA

născută (BRADIN). Dumnezeu s-o odihnească în pace! Nu te vom uita niciodată! Familiile Puterity și Iezan. (6836)

Azi, când ți-aș fi spus cu toată dragostea „La mulți ani",

BEJ IOAN

și la buchetul de trandafiri, l-aș fi adăugat pe cel de-al 67-lea fir, mi-a rămas doar durerea în suflet și lacrimile vărsate pe mormântul tău. Rog pe bunul Dumnezeu să-ți odihnească sufletul. Sora Florica și cumnatul Öcsi. (6857)

S-au scurs 6 săptămâni de când a trecut în cele veșnice cel care a fost

ing. VORINDAN DIMITRIE.

Slujba de comemorare va avea loc sâmbătă, 18 martie, ora 11,30 la Catedrala Ortodoxă din piața Filimon Sârbu. Familia îndoliată. (6879)

Un gând drag soțului meu

VAIDA ALEXANDRU

la scurgerea unui an de când a trecut în neființă. Azi ar fi ziua ta, în loc de „La mulți ani", flori și lacrimi pe mormântul tău. Dormi în pace! Te plânge neîncetat, soția ta VALY. (6900)

Se împlinesc 20 ani de la trecerea în neființă a dragilor noștri părinți

IȘFAN TRAIAN
IȘFAN MATILDA.

Dumnezeu să-i odihnească în pace! Fiicele. (6907)

Se împlinesc 6 săptămâni de la dispariția dintre noi a iubitului nostru

ȘERBAN IORDACHE.

Soția Ana, fiica Lucia și nepotul Sebastian. (6908)

Se împlinesc 6 luni de când a trecut în cele veșnice, iubita noastră mamă, soacră, bunică

VIȚELAR IULIANA.

Parastasul va avea loc duminică, 19 martie 2000, la Biserica Ortodoxă de pe str. 6 Vânători. Familia Ardelean. (6912)

Se împlinesc 6 săptămâni de la decesul iubitului nostru frate, unchi

BOARIU PAVEL.

Parastasul va avea loc în data de 18 martie 2000, la ora 12, la Catedrala Nouă Podgoria. Familiile Fluieraș și Buha. (6916)

Pios omagiu la împlinirea a 40 de zile de la decesul celui care a fost

STANCU DUMITRU.

Parastasul va avea loc sâmbătă, ora 11, la Biserica Ortodoxă UTA. Familia. (6919)

Se împlinește un an de la trista despărțire de cea mai bună și iubită mamă, soră, cumnată, mătușă și verișoară

MAGDA MARIA.

Amintirea ei va rămâne veșnic în inimile noastre și nu o vom uita niciodată! Dumnezeu să te odihnească în pace! Parastasul va avea loc sâmbătă, 18 martie, ora 13, la Catedrala Ortodoxă Podgoria. Fiica Maria și familia. (6980)

Cu lacrimi în ochi și durere în suflet amintim că în 18 martie 2000, se împlinește un an de când a plecat dintre noi, cel care a fost cel mai bun fiu, soț, tată, socru și bunic

TEODOR SĂRAC.

Trecerea timpului nu poate șterge durerea din sufletele noastre și nu poate așterne uitarea, peste amintirea lui. Parastasul de pomenire, va avea loc sâmbătă, 18 martie, ora 13, la Cimitirul Eternitatea, la mormântul celui dispărut. Familia. (6923)

Cuvintele sunt neputincioase și nu pot cuprinde durerea și tristețea noastră, acum când se împlinește 1 an, respectiv 7 ani, de când au plecat pe drumul fără de întoarcere, cei mai buni și dragi bunici, părinți și socri

MARIȚA și TRAIAN OLAR

din satul CORBEȘTI. Durerea pierderii voastre ne va copleși mereu, iar golul din sufletele noastre, nu se va umple niciodată! Nepoatele Liana, Ana, Ioana, copiii: familia Petrean și Olar. Parastasul va avea loc duminică, 19 martie 2000, la Biserica Ortodoxă Corbești. (6929)

În ziua de 21 martie, în loc să-ți spunem „La mulți ani", venim la mormântul tău cu suflete îndurerate, ducându-ți flori și aprinzând o lumânare care să te lumineze pe drumul pe care ai plecat, dragă soție, mamă, soacră, bunică

TRIF ILEANA.

Dumnezeu să te ierte! (6950)

Au zburat 4 ani de tăcere. O lacrimă pioasă de regret și Dumnezeu să te odihnească în pace,

SABIN ȘIMON.

Familia Csuca Ioan din Ineu și Ioaniko din Germania. (6973)

Nici timpul, nici lacrimile, nici cei 4 ani care au trecut de când te-ai stins ca o lumânare, nu pot șterge imaginea chipului tău bun,

mr. ȘIMON SABIN

din INEU. Soția Ica cu fiicele Giorgiana și Ștefana. (6974)

UȘI ȘI FERESTRE
DIN PVC ARMAT CU GEAM TERMOPAN
PROFILE TROCAL GERMANIA
☞ LUCRU NEMȚESC

SATLINE

SALON DE EXPOZIȚIE:
ARAD, PIAȚA MIHAI VITEAZUL
BL. M 7, PARTER
TEL./FAX. 057/25 14 61; 094 50 72 11

S.C. DARIMEX agroprodex SA ARAD

încadrează

zidari și zugravi.

Salarizare atractivă.

Informații la Biroul personal, telefon 270221, 270226 sediul de producție Șoseaua Arad-Iratoș km 16.

(2967161)

CAMERA DE COMERȚ ARAD
DEPARTAMENTUL MARKETING

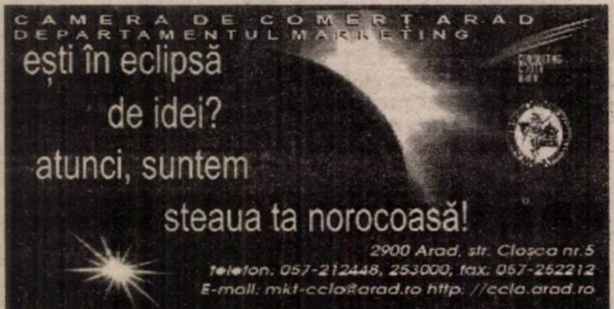
ești în eclipsă de idei?
atunci, suntem steaua ta norocoasă!

2900 Arad, str. Closca nr.5
telefon. 057-212448, 253000; fax: 057-252212
E-mail: mkt-ccla@arad.ro http: //ccla.arad.ro

Va oferim cele mai competente servicii:

- Consultanță promovare,
- Consultanța desfacere,
- Consultanță comercială: analiză de piață; analiza de produs; analiza comparativa de prețuri; analiza distribuției,
- Studii de piață / concurență,
- Consiliere și întocmire plan de afaceri,
- Design și grafică publicitară,
- Strategii de publicitate,
- Campanii complete de promovare,
- Plan complet de marketing.

S.C. ZAHĂR S.A. Arad

Sediul social: Strada Bogdan Voievod nr. 14
ARAD - JUDEȚUL ARAD - ROUMANIE
Număr de înmatriculare la R.C. Arad: JO2/54/1991

CONVOCARE

În conformitate cu legile în vigoare, Adunarea Generală Ordinară a Acționarilor societății ZAHĂR S.A. ARAD este convocată pentru data de 5 aprilie 2000, ora 14,00, la sediul societății, pentru toți acționarii înregistrați în Registrul Acționarilor până la data de 20 martie 2000, cu următoarea ordine de zi:

- Citirea și aprobarea raportului de gestiune al Consiliului de Administrație
- Citirea și discutarea raportului Comisiei de Cenzori
- Aprobarea conturilor anuale încheiate la 31 decembrie 1999 și afectarea rezultatului contabil
- Aprobarea bilanțului pentru anul 1999, după ascultarea raportului administratorilor și cenzorilor
- Aprobarea bugetului pentru anul 2000
- Stabilirea programului de activitate pentru anul 2000
- Discuții asupra situației economice a societății și măsuri de restructurare

Prin prezenta invităm acționarii societății ZAHĂR S.A. ARAD să participe la ședința Adunării Generale Ordinare în vederea reunirii cvorumului legal.

În cazul în care la prima convocare cvorumul legal nu a fost întrunit, o a doua Adunare Generală Ordinară va avea loc la data de 6 aprilie 2000, ora 14,00, cu aceeași ordine de zi.

Începând cu data de 20 martie 2000, documentele supuse aprobării Adunării Generale pot fi consultate de către acționari, conform legii.

Acționarii pot participa la Adunarea Generală Ordinară direct sau prin reprezentanți desemnați pe baza unei procuri speciale ale cărei formulare se vor obține de la sediul societății ZAHĂR S.A. ARAD.

După completarea și semnarea procurilor speciale în trei exemplare, un exemplar va fi depus la sediul societății comerciale până la data de 4 aprilie 2000, ora 12,00, un exemplar va fi trimis reprezentantului, iar al treilea exemplar va rămâne la acționarul reprezentat.

Franck Barneville
Vice-Președinte al Consiliului de Administrație
S.C. ZAHĂR ARAD S.A.
(1287689)

---

eta - 2u computer

- CALCULATOARE
- IMPRIMANTE
- RETELE
- SOFT
- SERVICE

OFERTĂ SPECIALĂ
475 USD + TVA

CARCASĂ AT 200W
AMD K6-2 450MHz
HDD 4,3GB UDMA
PLACA VIDEO 4MB AGP
FDD 3,5"/1.44MB
SDRAM 32MB Pc100
MONITOR 15" Color
TASTATURA
MOUSE + PAD

... si in rate pina la 36 luni cu doar 10% AVANS !!!!!!!

ARAD, CLOSCA 2
Tel./Fax.: 251838
INTRARE DE PE B-DUL REVOLUTIEI

S.C. TEXTIL SA

cu sediul în Str. Brezoianu f.n.

angajează

confecționere cu experiență la triplok, kett.

Informații la sediul firmei, zilnic între orele 15,00-16,00. Salarizare deosebită.

(2967163)

NON STOP
OANA
23 ANI
JOACĂ - TE CU MINE...
SEX PLAY
891.999

Winston
Winston
Winston
FILTERS
FULL RICH AMERICAN BLEND
Ai aflat noul preț
?
11.500 Lei

Dir. Cons. CEE nr. 89/622: „Tutunul dăunează grav sănătății"

BANCA ROMÂNĂ PENTRU DEZVOLTARE
Oferă persoanelor fizice
și juridice posibilitatea
închirierii de casete
pentru păstrarea valorilor.
Telefon: 253280

ADEVĂRUL
COTIDIAN INDEPENDENT ARAD
Anul XII, nr. 2951
Sâmbătă, 18 martie 2000 ● 16 pagini ● 2500 lei ● e-mail: adevarul@arad.ro
BRAT Publicație auditată în semestrul I 1998.
Tiraj mediu zilnic vândut: 35.948

WEST BANK
ARAD, B-dul Revoluției nr. 88
TELEFON: 284.888
FAX: 285.202
Oferă clienților posibilitatea consultării automate a soldului contului curent în lei și valută (inclusiv extrase de cont informative) apelând telefonul 285.400

A TREIA PUTERE

Constituțional, statul român se sprijină pe trei puteri: legislativă (Parlamentul), executivă (Guvernul) și judecătorească (Justiția). Dacă luăm însă în calcul susținerea cetățenească a diferitelor structuri ale statului, vom constata că nici una dintre puteri nu se bucură de suficientă credibilitate pentru a ocupa un loc pe „podium". Atât Parlamentul cât și celelalte două puteri surori, Guvernul și Justiția, inspiră foarte puțină încredere în rândul electoratului, lucru pe deplin explicabil dacă avem în vedere marea deziluzie provocată de comportamentul adeseori indecent al omului politic. Parlamentarul - deputat ori senator - este surprins în mod frecvent moțăind în câte un fotoliu confortabil, deșteptându-se doar atunci când e vorba să-și dea votul pentru mărirea propriilor venituri. Alteori nu-l vezi deloc pe dl. ales al poporului fiindcă dânsul nici măcar nu a catadicsit să se obosească participând la dezbaterile parlamentare. Nu zicea dl. senator PNȚCD Răzvan Dobrescu că prezența la dezbateri a parlamentarilor este facultativă?! Că fiecare ales poate participa sau nu la lucrări în funcție de interes (al său ori al partidului). Dar despre implicarea (directă ori indirectă) a parlamentarilor în tot felul de afaceri aducătoare de comisioane, ce să mai zicem! Despre plimbările fudule prin teritoriu, confortabil instalați dumnealor împreună cu vreo secretară, în limuzina de serviciu, ce ar fi de zis? Despre jalnicele spectacole oferite (era să zic gratuit, dar aș fi mințit, fiindcă tot circul din Parlament este pus în scenă tot pe banii contribuabilului) aproape zilnic? Și încă ar mai fi multe întrebări de adresat d-lor parlamentari, dacă spațiul tipografic nu le-ar veni în ajutor prin limitele sale dimensionale.

Și în privința guvernanților avem ce să vorbim mult și bine după nerușinata parodie jucată de fostul ministru Victor Babiuc care, cu aroganță, și-a permis să-și bată joc de cetățeanul român obligat să suporte (până când?) asemenea prestații penibile, asemenea batjocură. Cum să nu privească românul cu dezgust spre Guvern când cinicul Ministru al Justiției Valeriu Stoica dă dovadă că îi pasă prea puțin de simțămintele cetățeanului, de starea lui de spirit, de durerile și necazurile lui! Ce știe oare acest liberal Valeriu Stoica despre suferințele lăuntrice ale bietului român incapabil să pună pe masa copilului o bucată de pâine și un pahar de lapte, în fiecare zi. Cu zâmbetul omului ajuns, Valeriu Stoica vrea să ne sugereze că prelungita criză guvernamentală care i-a dus la disperare pe români nu ar fi nimic altceva decât un subtil joc politic.

Despre Justiția română am scris de multe ori, făcându-i în fel și chip pe unii magistrați răspunzători de hotărâri aberante, în totală contradicție cu spiritul legilor. De astă dată mă abțin, având în vedere că măcar magistrații noștri din Arad dovedesc, prin profesionalism, că nu întâmplător se bucură de respect și considerație.

ȘTEFAN TABUIA

(Continuare în pagina 4)

Mulțumit că orgoliile i-au fost satisfăcute

PARTIDUL DEMOCRAT RĂMÂNE LA GUVERNARE

◆ Hotărârea a fost luată cu unanimitate de voturi

Pag. 4

Distribuirea cupoanelor pentru motorină

Direcția Agricolă a hotărât:

„PRIMUL VENIT, PRIMUL SERVIT"

MINISTERUL AGRICULTURII SI ALIMENTATIEI
DIRECTIA GENERALA
PENTRU AGRICULTURA
SI INDUSTRIE ALIMENTARA
A JUDETULUI ARAD

Pag. 4

Foto: ȘT. MATYAȘ

SPORT

Surpriză de proporții la Sibiu

În primul meci al semifinalei Campionatului Național de baschet masculin, ***CSU Petrom Sibiu - B.C. West Petrom Arad*** *62-80 (32 - 38).*

Pag. 9

S.C. IFIM-IMPEX srl
VINDE MEMBRANĂ HIDROIZOLANTĂ IMPORT ITALIA, HIDROIZOLAȚII CONSTRUCȚII CIVILE ȘI INDUSTRIALE, CONFECȚII METALICE
GARANȚIE 10 ANI
2900 ARAD, Str. Henri Coandă nr. 23 (fosta Trestiei)
Te./Fax 057/253036, GSM 092/275563

Pe strada, în cartierul și în localitatea ta se întâmplă multe lucruri interesante. Vrei să le cunoști, vrei să afli tot ce se petrece în jurul tău. Vrei să știi ce fac, dar mai ales ce nu fac autoritățile locale, cum te reprezintă cei pe care i-ai ales, cum sunt cheltuiți banii tăi. Vrei să fii zilnic bine și corect informat? Dorești un ziar în care să găsești răspuns la întrebările care te frământă?

ABONEAZĂ-TE LA ADEVĂRUL

■ Pentru luna aprilie, prețul abonamentului este de numai 32.300 lei ■ Se pot face abonamente și pe trei luni, șase luni și un an ■ Abonații pot câștiga lunar 10 premii de fidelitate în valoare de o jumătate de milion de lei fiecare.

■ *La sfârșitul anului, abonaților le vor fi oferite premii speciale în valoare de zeci de milioane de lei.*

PENTRU ABONAȚI, ZIARUL COSTĂ DOAR 1300 LEI

SCANDAL LA BAZA DE FIZIOTERAPIE

Pag. 8

● **Asistentele medicale iau salariul ca-n martie '99**

„NOI VOM SCHIMBA FAȚA CONVENȚIEI"

● spune prof. dr. ALEXANDRU IONESCU, președintele F.E.R.

Pag. 5

„ECHIPA CREEAZĂ VALORILE"

● consideră dl. LIVIUS IOJA, director general adjunct al Grupului Brau Union România

Pag. 6

● FERESTRE ȘI UȘI DIN ALUMINIU ȘI P.V.C.
STR. ROȘIORI 26 TEL/FAX: 289053
ALGLASS
● GEAM TERMOPAN ● FIRME ȘI RECLAME
● MOBILIER LA COMANDĂ
PIAȚA SPITALULUI BL. 1 D, TEL/FAX: 253868

CALENDAR

▼ Astăzi, Soarele răsare la ora 6 și 38 de minute și apune la ora 18 și 18 minute.

▼ Au trecut 78 de zile din acest an. Au mai rămas 288 de zile până în 2001.

▼ **Praznicul zilei**: **Biserica Ortodoxă**: Sfântul Chiril, Patriarhul Ierusalimului (Pomenirea morților - Sâmbăta Sfântului Teodor); **Biserica romano-catolică:** Ciril din Ierusalim; **Biserica greco-catolică**: Sfântul Ciril, arhiepiscopul Ierusalimului (+386).

A venit BARZA!

La Arad: Csatloș Sandra Anna, **Martotsan** Vanesa, **Ciurar** Emanuel, **Mihiț** David Mihai, **Dănuța** Robert, **Fekete** Larisa Elena, **Savin** Marcu Lucian, **Gyebuari** Miloslav Dușan.

La Ineu: Panda Bogdan, **Medrea** Raluca Amalia.

METEO

Vremea va fi rece. Cerul va fi variabil, mai mult noros în cursul zilei, când local va ninge. Vântul va sufla în general moderat din nord-vest.

T. max.: 2 la 4°C; T. min. -9 la -6°C

Meteorolog,
EUGENIA RUS

PREȚUL AURULUI

BANCA NAȚIONALĂ. Pentru gramul de aur de 24K: prețul cu ridicata - 178.203 lei, iar prețul de achiziție - 160.382 lei. Prețuri valabile ieri. **PIAȚA NEAGRĂ - Aur 14 K** cumpărare: 90.000 lei/g, vânzare: 110.000 lei/g. **Aur 18 K** cumpărare: 110.000 lei/g, vânzare 140.000 lei/g.

AU PLECAT DINTRE NOI!

✝ Mareș Vasile (1925), Fâșie Solomon (1944), Lazăr Maria (1921), Pleș Ileana (1921), Ciuper Gheorghina (1960), Gyorke Margareta (1913), Vlasov Luca (1954).

ADEVĂRUL
COTIDIAN INDEPENDENT ARAD

Editor: S.c. ADEVĂRUL s.r.l. Arad
● COD FISCAL R 1681938 ● COD SICOMEX 19.604 ● CERTIFICAT J 02/1886 din 31 X 1991 ● COD SIRUES 020956601 ● ISSN 1220 - 7489

Redacția și administrația: 2900 Arad, Bd. Revoluției nr. 81. **Telefoane:** SECRETARIAT - **281802**, fax **280655**, **280625**; ADMINISTRAȚIE - CONTABILITATE- **281797**; MICA PUBLICITATE - **210775**. MAREA PUBLICITATE - **280904**; CLUBUL PRESEI - **280989.**

Consiliul de administrație: DOREL ZĂVOIANU (președinte) **telefon 281802, 280625**; **ȘTEFAN TABUIA** (vicepreședinte) **telefon 210776**; **MIRCEA CONTRAȘ** (redactor-șef) **telefon 281802, 280854**; **NICU COJOCARU** (director comercial) **telefon 280904**; **DOREL BARBU** (contabil-șef) **telefon 281797.**

Colegiul de redacție: MIRCEA CONTRAȘ (redactor-șef); AUREL DARIE (secretar general de redacție) **telefon 281802, 280854**; **MIRCEA DORGOȘAN** (șef secție actualități); telefon **281855; 280003**; **IOAN IERCAN** (șef secție politică), telefon **280943**; **DORU SAVA** (șef secție social-economic), telefon **281738; VASILE FILIP** (șef secție cultură-învățământ), telefon **281855; 280003; ALEXANDRU CHEBELEU** (șef secție sport), telefon **281701; SORIN GHILEA** (șef secție tineret) **telefon 281855, 280003; MARCEL CANCIU** (șef secție foto), telefon **281701;** NICU COJOCARU (șef secție publicitate) telefon/fax: **280904.**

Tiparul executat la Imprimeria S.C. MEDIAGRAF S.A. ARAD, str. Feleacului F.N., telefon 250902, fax 250920.

Cotidianul „Adevărul“ poate fi citit și pe **Internet** la adresa **http://adevarul.arad.ro**

ACTUALITATEA CULTURALĂ

CINEMATOGRAFE

Dacia: De bună voie și nesilită de nimeni (SUA) 9,30; 11,45; 14,00; 16,30; 19

Mureșul: Apocalipsa - End of the days (SUA) 10; 12,30; 15; 18

Arta: Bean - o comedie dezastru (SUA) 15; 17

Felix și Otilia (ROM) 19

Sala mică: Capcană pentru hoț (SUA) 15,30; 18

TEATRE

Sâmbătă, 18 martie a.c., de la ora 18,00, Teatrul de Stat Arad prezintă spectacolul cu piesa **„Anonimul venețian"** de G. Berto. Regia artistică Ion Ardeal Ieremia. Scenografia: Doru Păcurar.

Duminică, de la aceeași oră, Teatrul de Stat prezintă piesa **„Titanic vals"** de T. Mușatescu, în regia artistică a lui Petru Cazan. Scenografia Onisim Colta.

Teatrul de Marionete Arad prezintă duminică, 19 martie a. c., ora 11,00, spectacolul **„Regele cerb"**, în regia lui Cristian Pepino.

La Sala „Clio"

EXPOZIȚIE DE GRAFICĂ SAXONĂ

Aflat la prima colaborare cu Institutul „Goethe" din București, Muzeul Județean de Artă ne propune o expoziție de **Grafică saxonă** care cuprinde 60 de lucrări a tot atâția artiști. La vernisajul acestei expoziții, care a avut loc ieri, 17 martie, la sala „Clio" a Muzeului, au fost prezente oficialități arădene: Levente Bognar - din partea Prefecturii, Achim Alexa - din partea Consiliului Județean Arad și Florin Didilescu - Inspectoratul Județean pentru Cultură. Despre lucrări a vorbit dna Adriana Pantazi, șefa secției Artă a Muzeului. Expoziția nu reflectă un curent anume din grafică, lucrările aparținând celor mai diverse curente, de la expresionismul clasic al începutului de secol până la neoexpresionismul anilor '70 și postmodernism. Tehnicile folosite sunt, de asemenea, foarte variate - linogravură, litografie, gravură în metal, seriografie. O expoziție valoroasă, foarte eterogenă, deschisă publicului până în data de 2 aprilie.

C. L.

UTILITARE

PIEȚE, TÂRGURI

Astăzi este zi de piață la Chișineu Criș, Lipova, Pâncota, Felnac, Grăniceri, Hălmagiu, Moneasa, Pecica, Vărșand, Socodor, Șeitin, Vladimirescu, Zimandu Nou, Covăsânț. Târguri **săptămânale** se desfășoară astăzi la Lipova, Pâncota, Hălmagiu, Moneasa.

FARMACIA DE SERVICIU

De sâmbătă până luni este de serviciu, cu program non-stop, Farmacia 71, A. Iancu, tel. 280979.

De serviciu cu program non stop sunt farmaciile: **„Sinapis"**, Bd. Revoluției nr. 88, lângă Noul Stil, telefon 282369 și **„Noua Farmacie"**, strada Andrei Șaguna nr. 15, telefon **948**.

CABINET STOMATOLOGIC

Cabinet stomatologic privat, Bd. Revoluției nr. 62 (vizavi de Biserica Roșie), telefon 256665, este deschis sâmbătă de la ora 9,00-19,00 iar duminică este închis.

URGENȚE STOMATOLOGICE

Serviciul de urgență stomatologică, situat pe strada Andreescu - vizavi de ieșirea de la Cinematograful Dacia - este zilnic deschis non-stop. Telefon: 253794.

ÎNREGISTRĂRI ÎN CAZ DE DECES

În caz de deces, înregistrările se efectuează la Primăria Arad, orele 9,00-11,00, la serviciul „Decese" tel. 281850.

Echipa de serviciu
AUREL DARIE
– secretar de redacție.
Bianca Felea,
Adela Homorâceanu,
Ioan Leac,
Dina Rujan,
Ramona Vidulescu
– tehnoredactare computerizată.
Ioana Frățilă,
Doina Jurcă,
Aurica Telcian
– corectură.

HOROSCOP

Sâmbătă, 18 martie

BERBECUL (21.03-20.04). Relația dvs. sentimentală se va îmbunătăți simțitor. Vă veți simți mai dependent ca oricând de partenerul dvs. de viață, fără ca acest lucru să vă deranjeze.

TAURUL (21.04-20.05). Veți câștiga o sumă importantă de bani de pe urma unei afaceri încheiate cu mult timp în urmă.

GEMENII (21.05-20.06). Relația cu persoana iubită va fi în continuare mulțumitoare, deși s-ar putea ca spre după-amiază să aveți parte de unele momente tensionate.

RACUL (21.06-22.07). Vi se face o propunere de colaborare de pe urma căreia ați putea câștiga sume mari de bani; totuși prudență.

LEUL (23.07-22.08). Partenerul dvs. de viață vă va face o scenă de gelozie și ar fi indicat să vă păstrați calmul și să vă recunoașteți, măcar în parte, vina.

FECIOARA (23.08-22.09). Dacă intenționați să faceți o schimbare în viața dvs. sentimentală, acum e momentul potrivit. Asigurați-vă însă că e cel mai bun lucru pe care îl puteți face pentru dvs.!

MOCHETA
Arad, Piața Gării
Telefon 235221
Vinde și
montează mochetă
la prețuri cu
o reducere de
10-20%

BALANȚA (23.09-22.10). Tensiunile apărute în relația dvs. sentimentală vor dispărea. Armonia cuplului se va îmbunătăți și vă veți simți mai fericit ca oricând alături de partenerul de viață.

SCORPIONUL (23.10-21.11). Dorințele dvs. de schimbare se vor realiza în această perioadă. S-ar putea să plecați împreună cu persoana iubită într-o călătorie.

SĂGETĂTORUL (22.11-21.12). Veți face tot ce vă stă în putere să-i demonstrați persoanei iubite că sunteți demni de ea. S-ar putea chiar să exagerați.

CAPRICORNUL (22.12-19.01). Veți fi nevoit să luați o decizie importantă cu privire la viitorul dvs. Partenerul vă va ajuta să alegeți soluția optimă.

VĂRSĂTORUL (20.01-19.02). O persoană de sex opus pe care o cunoașteți de puțină vreme, vă va face o propunere surprinzătoare. Gândiți-vă bine la răspunsul pe care va trebui să i-l dați.

PEȘTII (20.02-20.03). Este posibil ca în cadrul relației dvs. de cuplu să apară o stare de tensiune. Puteți să o anihilați dacă vă veți folosi întregul dvs. tact.

Fără precedent

BANII ȘOMERILOR AU ÎNTÂRZIAT TREI SĂPTĂMÂNI

● Peste 12 mii de familii au ajuns la disperare

În conferința de presă organizată ieri la sediul Agenției Județene de Ocupare și Formare Profesională (AJOFP), dl. **Ștefan Pascu**, directorul instituției a declarat că până în acest moment, banii necesari plății șomajului nu au fost virați încă de la București.

Este vorba de 3,2 miliarde de lei, pentru cei peste 12.500 de șomeri aflați în plată în județul Arad.

„Totuși, am fost informați că săptămâna viitoare vor intra banii în cont, urmând apoi ca în decurs de câteva zile să-i distribuim șomerilor“ ne-a mărturisit dl. **Ștefan Pascu.**

În decursul timpului s-au mai înregistrat întârzieri de 2-3 zile la plata șomajului, însă nu de 3 săptămâni cum s-a întâmplat în această lună. Se pare că tergiversarea discuțiilor privind legea bugetului a fost cauza întârzierii apărute.

D-na **Claudia Miuțescu**, purtătoarea de cuvânt a AJOFP a făcut referire la plățile compensatorii pe care trebuie să le primească cei peste 2700 de disponibilizați colectiv din județ.

Din păcate, nici cu privire la acest subiect nu vă putem da vești bune. Cu excepția câtorva disponibilizați de la Fabrica de fermentare a tutunului Arad (11 la număr) și a încă două persoane de la U.M. Chișineu Criș și Electroargeș S. A., nici unul din ceilalți disponibilizați nu a primit vreun leu.

De altfel, dacă la plata șomajului s-a înregistrat o întârziere de trei săptămâni, când de bine de rău, până luna asta șomajul se plătea la timp, atunci fără discuție, la plățile compensatorii care și așa veneau cu întârziere, cu greu se poate face o previziune când vor fi virate și apoi plătite disponibilizaților.

NICOLAE OPREAN

„ADEVĂRUL" VĂ ASCULTĂ

La telefonul dimineții, 280944, între orele 9,00-12,00

Praf în ochii oamenilor. Acum, de când cu dezbaterile intense privind noua lege a pensiilor, foarte mulți pensionari ne-au întrebat de când va începe recorelarea pensiilor. Deoarece semnalele pe care le dă Ministerul Muncii și Protecției Sociale sunt extrem de controversate bătându-se uneori cap în cap, este greu de spus când anume va începe recorelarea până nu se va expune o părere clară.

Pentru că, alaltăieri dimineață, Smaranda Dobrescu a afirmat că recorelarea va începe din această lună iar apoi spre seară să se răzgândească și să declare că se abține în a preciza o dată. Ministrul Remeș a declarat ieri că de la 1 mai începe recorelarea! Ce se înțelege de aici, numai conducerea ministerelor știe! Oricum, se pare că și de această dată actuala guvernare a aruncat praf în ochii pensionarilor. Vom reveni cu argumentația de rigoare!

Disponibilizații de la ARIS și-au pierdut răbdarea. Disponibilizații de la ARIS se întreabă tot mai des când vor primi banii. (Este vorba de cei 485 de angajați care au ieșit la începutul acestui an cu Ordonanța 98/1999). Ei bine, din informațiile de la AJOFP Arad reise că spre sfârșitul lunii aprilie oamenii vor intra în posesia plăților compensatorii.

Redactor de serviciu,
N. O.

CURSUL VALUTAR*

– VALORI ÎNREGISTRATE IERI, 17 MARTIE 2000

Denumirea valutei	BNR	BCR		BRD		Banca Transilvania		Banca Agricolă		BIR		Bursa neagră	
		C	V	C	V	C	V	C	V	C	V	C	V
Dolar	19258	19150	19275	19100	19260	18900	19240	19140	19320	19120	19450	19000	19100
Marca germană	9521	9305	9652	9375	9555	9240	9530	9410	9530	9350	9560	9200	9400

POLIȚIA, PE ȘOSELE

În puncte fixe și pe trasee, polițiștii au testat și verificat 1.605 autovehicule în trafic și ca urmare s-au reținut 4 certificate de înmatriculare pentru defecțiuni tehnice, au fost aplicate 176 amenzi pentru încălcarea Legii circulației, în valoare de 9.150.000 lei și s-au ridicat în vederea suspendării 4 permise de conducere, din care unul pentru conducere sub influența alcoolului, respectiv cel al lui Crainici David, din Nădlac, cu autoturismul AR-02-JVR.

Ziarul „ADEVĂRUL" utilizează informații transmise de agențiile de presă MEDIAFAX și ROMPRES.

La Arterm LUPTA DINTRE SINDICALIȘTI ȘI CONDUCERE SE ASCUTE

În data de 25 februarie, sentința judecătorească le impunea sindicaliștilor de la Arterm încetarea grevei pe termen de 30 de zile în vederea continuării negocierilor. La aproape o lună de zile, lucrurile sunt neschimbate. Sau, în opinia sindicaliștilor ele stau chiar mai rău. Ilie Don, lider sindical la Termo '96 spune: „De când s-a dat sentința nu am fost invitați la nici o negociere. A avut loc ședința Consiliului de Administrație, dar nu s-a luat nici o atitudine. Urmează ca, până în 25 să luăm o decizie. Și ce este mai rău, e faptul că ne-au tăiat din salar 22 de ore din cauza grevei. Ei nu înțeleg că problema noastră este legată chiar de bani."

De cealaltă parte, Doru Câmpan, președintele Consiliului de Administrație de la Arterm vede lucrurile într-o cu totul altă lumină: „Părerea sindicaliștilor este greșită. Noi le-am oferit cât am putut, adică 9,5%. Mai mult nu putem. Iar în ceea ce privește faptul că le-am tăiat din salar, am respectat și noi legea."

A. BUGARIU

PROXENET ARESTAT

Polițiștii arădeni l-au reținut și-l cercetează în stare de arest preventiv pe **Bolgovici Ioan**, 44 ani, din Arad. Polițiștii au stabilit că în perioada octombrie 1999 - martie a.c., acesta a plasat 3 tinere (din care două minore) diferitelor persoane, în vederea practicării prostituției. Acesta racola „clienții" pentru fete, în special cetățeni italieni și turci, în zona cofetăriei Casata-Vernieri și le plasa fetele pentru sume ce variau în jurul a 100 D.M.

Una dintre fete, P.L. 13 ani, a dispărut de la domiciliu la 1 octombrie 1999 când a fost racolată de Bolgovici. Dacă la început fata a făcut-o din... plăcere, cu timpul s-a săturat. De Revelion aceasta și-a părăsit „peștele". Nu pentru mult timp însă. Acesta, a depistat-o câteva zile mai târziu într-un bar, de unde a adus-o „acasă". Calvarul fetei a luat sfârșit pe 6 martie când a fost găsită de polițiști.

Parchetul a emis mandat de arestare preventivă împotriva lui Bolgovici pe timp de 30 de zile.

D. L.

ACCIDENT STUPID

În dimineața zilei de 16 martie a.c., în curtea S.C. Alfar S.A. s-a petrecut un accident de muncă stupid. În timp ce-și ajuta un coleg să încarce niște tuburi de oxigen într-un multicar, un muncitor a fost strivit de mașinărie. Se pare că accidentul se datorează unei defecțiuni la sistemul de frânare a multicarului.

În urma coliziunii, victima, GEORGHE GARGARI, 51 ani, angajat al Alfar, a suferit un traumatism toraco-abdominal, fiind internat de urgență la spital.

Actulamente, întrucât accidentul se încadrează la categoria incapacitate temporară de muncă, este cercetat de către conducerea societății Alfar.

POLIȚIA PE SCURT

● Poliția îi cercetează în stare de reținere pe **Andraș Nicolae - Florin**, 24 ani și **Hanga Ovidiu** 22 ani, ambii din Vinga. Cei doi, sunt autorii mai multor furturi din autoturisme comise pe raza municipiului Arad în acest an. Aceștia urmează să fie prezentați Parchetului.

● **Blagoescu Dănuț**, de 39 ani și **Pricop Ioan**, de 42 ani, ambii din Șiștarovăț, au tăiat ilegal din pădurea Ocolului Silvic Lipova 1,5 mc lemn de cireș. Prejudiciul a fost recuperat.

● **Birta Elena**, de 11 ani și **Avram George**, de 14 ani, din Ineu, fără ocupație și antecedente penale sunt autorii furtului comis pe 05.03.a.c., de la S.C. „MARY PROD" SRL Ineu. Valoarea prejudiciului este de 1.680.000 lei.

● **Ceian Sebastian**, de 26 ani, din Lipova este cercetat de poliție. În data de 14/15.02.a.c., acesta a provocat scandal și a distrus bunuri la Discoteca FAVORIT din Lipova.

● **Suli Vichentie**, de 50 ani, din Dorobanți, a condus pe drumurile publice un autoturism neînmatriculat și cu număr fals. Este cercetat în stare de libertate.

FĂRĂ ACTE...

Polițiștii arădeni au efectuat o acțiune pe linia combaterii actelor de comerț neautorizat pe ruta Arad - Turnu. Ca urmare au fost depistați **Huber Ioan**, de 30 ani; **Caraciunoiu Elena**, de 42 ani; **Popa Laurențiu**, de 25 ani și **Olaru Cornel**, de 23 ani toți din Deva, asupra cărora a fost găsită cantitățile de 90 kg pulpe de pui și 50 kg detergent, pentru care nu posedau acte de proveniență. Sus numiții au fost sancționați conform Legii 12/90 cu câte 150.000 lei, mărfurile ridicându-se în vederea confiscării .

LA ÎNCHISOARE

În urma măsurilor specifice întreprinse de polițiști, au fost identificați și încarcerați **Budugan Cornel**, de 22 ani, din Șagu, care are de executat un mandat de 2 ani închisoare, pentru tâlhărie și **Osafe Daniela-Firuța**, de 34 ani, din Lipova, urmărită general, care are de executat un mandat de 3 ani închisoare, pentru furt.

O amendă de ... 20 milioane lei, sau...

POVESTEA DECIZIEI nr. 19/2000

... Nu! Nici într-un caz! Vizita din 7 martie 2000 la „Sectorul confecționat încălțăminte" din Arad, str. Brezoianu nr. 1, sector aparținând S.C. „DIEBI SHOES" S.R.L. (administrator: CORRADO CRISTOFALITTI, șef secție: TAȚIAN BEJINAR) nu era prima efectuată acolo de specialiștii de la Inspecția Sanitară de Stat Arad! Au mai fost și altele în care - dându-se credit receptivității domnului patron ! - s-au făcut recomandări pentru remedierea deficiențelor privind condițiile igienico-sanitare de funcționare și pentru înlăturarea noxelor. Dar, numai despre receptivitate n-a fost vorba, patronul n-a luat în seamă recomandările făcute, iar situația nu s-a schimbat cu nimic, deși ea afecta sănătatea a 80 de angajați, între care și... femei gravide.

Aflăm de la I.S.S. Arad

Detaliind din constatările făcute, reținem: ◆ Domnul patron solicită și primește inițial, autorizație sanitară de funcționare pentru „confecționat fețe-încălțăminte", dar, mai apoi, domnia sa își extinde activitatea cu alte operațiuni (pregătirea tălpii cu aplicare de adeziv; cusut manual; tras pe calapod; ambalarea produselor finite - ce mai? - ca într-o fabrică!) fără a fi interesat (dar, oare de ce nu?) pentru a crea și condițiile igienico-sanitare specifice impuse, dar și de a solicita modificarea autorizației sanitare de funcționare! Așa că s-a ajuns să se lucreze în condiții total necorespunzătoare, sectorul cu noxe nefiind separat de celălalt sector care n-are nimic comun cu primul; ◆ Hala în care se lucrează are **prin proiect**, altă destinație (depozit de mobilă!) și nu dispune, deci, de ventilație naturală asigurată corespunzător, așa-zisa „ventilație" - „ușă deschisă- geam deschis pe peretele opus" - creind curenți de aer cu viteze ce nu pot fi controlate, afectând starea de sănătate a angajaților. Ventilația mecanică este construită doar așa „ca să fie" întrucât nu este adecvată procesului tehnologic; ◆ Nu există sală de masă pentru muncitori, aceștia mâncând la locul de muncă, ignorându-se astfel cele mai elementare norme de igienă!

Dar, ce e mai grav, este faptul că - în conformitate cu buletinele de analiză nr. 20-35 din 24 februarie 2000 - **concentrația maximă admisibilă a noxelor este depășită la ACETONĂ și CICLOHEXANONĂ,** pe domnul patron neinteresându-l condițiile de muncă și noxele, întrucât de la deschiderea activității sectorului din Arad, str. Brezoianu nr. 1 și până în prezent n-a solicitat efectuarea de măsurători pentru determinarea noxelor, deși avea această obligație conform Ordinului Ministerului Sănătății nr. 1957/1995.

Drept pentru care i s-a aplicat o amendă de 20 milioane lei, s-a procedat la sistarea activității până la remedierea deficiențelor (Decizia nr. 19/2000) și s-a atenționat că dacă termenul de remediere stabilit nu va fi respectat se va proceda la retragerea autorizației sanitare de funcționare! În rest, NO COMMENT! Controalele continuă.

CONSTANTIN SIMION

PĂRINTELE TEOFIL PĂRĂIAN DESPRE „CREDINȚĂ ȘI MÂNTUIRE"

În cadrul ciclului de conferințe „Ortodoxie, credință și mântuire", Asociația Studenților Creștini Ortodocși Români (ASCOR) - filiala Arad, vă invită să participați la conferința cu tema **„Credință și mântuire"**, susținută de **Părintele Teofil Părăian**. Conferința va avea loc luni, 20 martie 2000, orele 18,00, în sala festivă a Liceului „Moise Nicoară" din Arad.

BĂILE TERMALE GAI ÎȘI REDESCHID PORȚILE

Casa de Ajutor Reciproc a Pensionarilor din Arad anunță, în data de 18.03.2000, redeschiderea Băilor termale din Gai cu începere de la ora 9,00. Pentru membri casei biletul va costa 1000 de lei, iar pentru alți doritori 8000 de lei. Elevii și studenții vor plăti 3000 de lei pentru accesul în incinta ștrandului.

S.A.

SPECTACOL AMÂNAT

Liga pentru Apărarea Drepturilor Omului anunță că spectacolul programat pentru azi a se desfășura la Sala de Cultură a Sindicatelor se amână până la o dată care va fi anunțată ulterior.

ACCIDENT ... UȘOR

Joi, 16.03. a.c., pe raza municipiului Arad, **Rauștein Maria-Andreia**, de 19 ani, din Arad, în timp ce conducea autoturismul 4-AR-3629 l-a surprins și accidentat ușor pe **Brâncoveanu Pavel**, de 52 ani, din Arad. Acesta a apărut brusc în fața autoturismului prin spatele unui autocamion ce staționa.

S-A ÎNTÂMPLAT ACUM 10 ANI

File pentru o viitoare istorie

Primul prefect al Aradului

Guvernul României, Hotărâre, Articol unic: Domnul **Gârbovan Gheorghe se numește în funcția de prefect al județului Arad.** București, 27 iulie 1990. Dl. Gârbovan Gheorghe este născut în comuna Zărand, la 6 martie 1947, absolvent al Facultății de mecanică București și al Facultății de drept din Cluj. Ultima funcție deținută: februarie 1990, director la Întreprinderea de Mașini-Unelte Arad˙

Trofeul „Bubico"

„Asociația Chinologică organizează după peste 20 de ani de interdicție prima expoziție canină internațională dotată cu trofeul „Bubico", expoziție la care Partidul Liber Schimbist din România oferă un caniche mic, lățos și arțăgos!"

Să nu angajezi la firma ta rude sau prieteni!

Din declarațiile directorului firmei „Philips":

● hotărâtor pentru angajarea la „Philips" este nu mai ales cât știi, cât îndeosebi dorința de a ști, de a cunoaște, de a te autodepăși, de a fi mereu cu un pas înaintea celorlalți;

● în Germania patronii respectă cu sfințenie principiul de a nu angaja la firma proprie rude sau prieteni, aceștia fiind îndemnați și sprijiniți să se angajeze la firma concurentă. **Cu această ocazie îți ajuți prietenul sau neamul, dar și... slăbești firma concurentă!**

Bani murdari...

Editura Presa liberă": „Noile organe ale puterii au descoperit la cei trei copii ai lui Nicolae Ceaușescu carnete de economii CEC cu următoarele valori:

Zoe Ceaușescu - 1.450.000 lei; Valentin Ceaușescu - 1.223.872 lei; Nicu Ceaușescu - 1.223.873 lei

Depunerile au fost făcute în ultimii ani de către mama lor, Elena Ceaușescu."

Americanii în 1990

Revista „Philip Morris Magazin" a publicat un interesant studiu privind americanii din care reținem că:

- 3% din americani cred că Elvis Presley a fost cea mai strălucită personalitate din istorie
- 4% din familii sunt compuse din 6 și peste 6 persoane
- 5% frecventează zilnic restaurantele „McDonald's"
- 6% dintre americani merg la slujbă pe jos
- 10% din șoferii de camioane sunt femei
- 11% vorbesc acasă o altă limbă decât engleza
- 17% beau zilnic bere
- 23% dintre americani au o pisică
- 38% au un câine
- 30% fumează
- 41% consideră că pentru reușita în afaceri e foarte important să fii bine îmbrăcat
- 49% vor să trăiască 100 de ani
- 51% beau zilnic cafea
- 61% citesc zilnic ziare
- 66% cred în dragostea la prima vedere
- 92% din familii au telefon
- 98% din familii au cel puțin un televizor

Legi abrogate

Președintele Consiliului F. S. N., dl. Ion Iliescu, a abrogat prin decret următoarele legi:

● Legea privind circulația autoturismelor proprietate personală în zilele de duminică și în celelalte zile nelucrătoare, alternativ, cu soț sau fără soț, în funcție de numărul de înmatriculare al autoturismului;

● Legea privind normele de adresare în relațiile dintre cetățeni (tovarăș până acum, domn, de-acum înainte)

● Legea privind intezicerea avortului care, cu începere de la 1 ianuarie 1990, devine liber

● Legea privind declararea mașinilor de scris la Miliție

● Legea privind obligația specialiștilor din agricultură și din alte sectoare de a locui în localitățile în care își desfășoară activitatea

Cât costă fotbaliștii noștri...

Comunicat. 21 august 1990: „Potrivit datelor oferite de Federația Română de Fotbal, transferările în străinătate ale unor jucători români de fotbal s-au făcut la următoarele sume: Gheorghe Hagi - Real Madrid - 4,5 milioane dolari; Florin Răducioiu: Bari - 2,5 milioane dolari; Dănuț Lupu: Panathinaicos - 2 milioane dolari; Marius Lăcătuș: Fiorentina - 1,5 milioane dolari; Gică Popescu: P. S. V. Eindhoven - 2 milioane dolari"

Primul avion prăbușit

Din partea Consiliului Frontului Salvării Naționale: „Încercând să deschidă prima legătură aeriană internațională dintre Belgrad și București a noii Românii, un avion românesc de tip AN-24 s-a prăbușit în condiții de timp nefavorabil, într-o zonă limitrofă Capitalei, la Găești, având la bord un singur pasager, Parian Hary, de 24 de ani, corespondent de presă din Anglia."

„Kent" la incredibilul preț de 23 lei!

„Pe piața noastră, unde înainte de Revoluție nu găseai nimic, acum se găsesc de toate: și carne bună și destulă, și pâine proaspătă, și ciocolată (!) și cafea, și portocale, și benzină, și chiar și țigări cu filtru - „Kent" la incredibilul preț de 23 de lei, BT cu 12,50 lei și țigări albaneze la 8 lei pachetul. De necrezut, nu?"

MIRCEA DORGOȘAN

Mulțumit că orgoliile i-au fost satisfăcute

PARTIDUL DEMOCRAT RĂMÂNE LA GUVERNARE

● Hotărârea a fost luată cu unanimitate de voturi

Consiliul de Coordonare Național al PD a adoptat, vineri, o rezoluție prin care se pronunță pentru continuarea participării PD la guvernare și face un apel către întreaga clasă politică românească să nu utilizeze mijloace incorecte și necinstite în anul electoral.

Prezentăm integral rezoluția Consiliului de Coordonare Național al PD:

"CCN întrunit în ședință extraordinară în ziua de 17 martie 2000 a luat în dezbatere oportunitatea continuării participării Partidului Democrat la actuala guvernare și, în cazul continuării acesteia, soluțiile unei bune guvernări pentru anul 2000.

În urma dezbaterilor CCN, s-a procedat la un vot și s-a hotărît, pe baza rezultatului votului, continuarea participării PD la guvernare.

CCN mandatează conducerea PD să se angajeze în realizarea următoarelor măsuri prioritare pentru perioada de guvernare pînă la finele anului 2000:

1) crearea unei interfețe de dialog credibil cu FMI în scopul asigurării continuării unui acord stand-by al FMI cu Guvernul României;

2) creșterea capacității administrative a țării prin întărirea controlului riguros al cheltuirii banilor publici;

3) întărirea răspunderii contractuale printr-o inițiativă legislativă care să asigure o reacție rapidă împotriva acelora care nu onorează contractele semnate;

CCN aprobă preluarea rapoartelor prezentate de dl. vicepreședinte Traian Băsescu și dl. vicepreședinte Radu Berceanu, ca documente însoțitoare ale Rezoluției.

Intrînd în linia dreaptă a anului electoral, CCN al PD constată că se întețește lupta politică dusă cu mijloace incorecte și necinstite, care nu poate duce decît la creșterea confuziei și a lehamitei alegătorilor. CCN al PD face un apel către întreaga clasă politică românească să nu utilizeze asemenea metode ci, dimpotrivă, să angajeze o competiție, oricît de puternică, bazată pe metodele și soluțiile de guvernare care să conducă la realizarea în intervalul 2001 - 2004 a obiectivelor strategiei economice susținută de toate partidele cu reprezentare parlamentară. Declarația politică semnată de toate aceste partide este chiar demonstrația că întreaga clasă politică românească știe să susțină interesul național, în primul rînd."

AMBASADORUL MARII BRITANII ESTE UN GENTLEMAN DESĂVÂRȘIT

Luni, Excelența-Sa Richard Ralph, ambasadorul Marii Britanii în România, s-a aflat în vizită la Arad. Dacă în prima parte a zilei înaltul oaspete s-a bucurat de întreaga atenție, absolut firească unui asemenea eveniment, ca și de protocolul cuvenit, după-amiază a fost pur și simplu abandonat atât de cei care l-au invitat - firma LEONI, fostă LUCAS - cât mai ales de autoritățile locale, (mult prea) grăbite să iasă în întâmpinarea ministrului Valeriu Stoica, aflat în trecere prin Arad. Gestul de a-l lăsa pur și simplu în stradă pe ambasadorul uneia dintre cele mai mari puteri economice și militare ale Europei, de a-l lăsa timp de peste trei ore fără protecție și pază, fără a-l conduce seara la aeroport (unde, unul dintre subofițerii din dispozitivul de pază al aeroportului l-a și îndemnat să „grăbească" intrarea în hol, pentru a nu deranja sosirea coloanei oficiale a ministrului Stoica) este grav, incalificabil și rușinos. Despre toate aceste lucruri cotidianul nostru a scris încă a doua zi, după care regretabilul incident a fost semnalat și de „Adevărul" București.

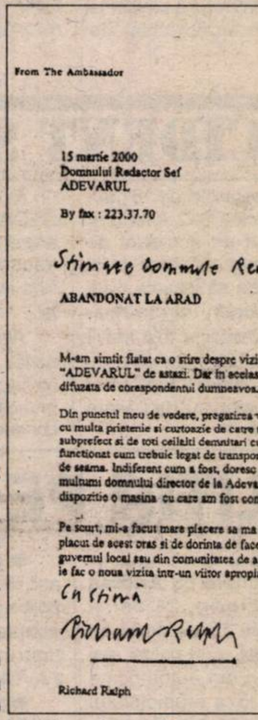
From The Ambassador

British Embassy
Bucharest

15 martie 2000
Domnului Redactor Sef
ADEVARUL

By fax : 223.37.70

Stimate domnule Redactor Şef,

ABANDONAT LA ARAD

M-am simtit flatat ca o stire despre vizita mea la Arad a ajuns pe prima pagina din "ADEVARUL" de astazi. Dar in acelasi timp sunt putin ingrijorat ca informatia difuzata de corespondentul dumneavoastra de la Arad a creat o confuzie.

Din punctul meu de vedere, pregatirea vizitei mele a fost perfecta si am fost tratat cu multa prietenie si curtoazie de catre toata lumea inclusiv de domnul primar, subprefect si de toti ceilalti demnitari cu care m-am intalnit. Daca ceva n-a functionat cum trebuie legat de transport la sfarsitul vizitei mele, eu nu am bagat de seama. Indiferent cum a fost, doresc sa folosesc aceasta ocazie pentru a-i multumi domnului director de la Adevarul de Arad pentru ca mi-a pus la dispozitie o masina cu care am fost condus la aeroport.

Pe scurt, mi-a facut mare placere sa ma aflu la Arad si am fost impresionat in mod placut de acest oras si de dorinta de face treaba a oamenilor de acolo, fie din guvernul local sau din comunitatea de afaceri. Le doresc mult succes si astept sa le fac o noua vizita intr-un viitor apropiat.

Cu stimă

Richard Ralph

Richard Ralph

Față de aceste semnale de presă, Excelența-Sa a trimis un fax celor două redacții, în care după ce menționează flatarea domniei-sale pentru faptul că vizita a fost tratată ca un eveniment de primă pagină, pentru a risipi orice posibilă confuzie, menționează:

„Din punctul meu de vedere, pregătirea vizitei mele a fost perfectă și am fost tratat cu multă prietenie și curtoazie de către toată lumea, inclusiv de dl. primar, subprefect și de toți ceilalți demnitari cu care m-am întâlnit. Dacă ceva n-a funcționat cum trebuie legat de transport la sfârșitul vizitei mele, eu nu am băgat de seamă. Indiferent cum a fost, doresc să folosesc această ocazie pentru a-i mulțumi dlui director de la „Adevărul" de Arad pentru că mi-a pus la dispoziție o mașină cu care am fost condus la aeroport.

Pe scurt, mi-a făcut mare plăcere să mă aflu la Arad și am fost impresionat în mod plăcut de acest oraș și de dorința de a face treabă a oamenilor de acolo, fie din guvernul local sau din comunitatea de afaceri. Le doresc mult succes și aștept să le fac o nouă vizită într-un viitor apropiat.

**Cu stimă,
Richard Ralph"**

Dincolo de diplomația cu care a fost redactată scrisoarea, de limbajul elevat, impresionează gestul de o eleganță desăvârșită de a „nu fi băgat de seamă" disfuncționalitățile în desfășurarea vizitei.

În loc să se simtă jignit, să protesteze că a fost abandonat într-un oraș străin în momentul când programul mai includea vizite la două instituții și deplasarea la aeroport, Excelența-Sa a preferat soluția trecerii cu vederea peste nedoritul incident, într-un gest de copleșitoare modestie și bun-simț, de care doar un gentleman desăvârșit este în stare. Și nedoritul eveniment, și gestul ambasadorului își au tâlcul lor. Vor fi învățat ceva mai-marii Aradului din toată această întâmplare? Rămâne de văzut.

M. CONTRAȘ

A TREIA PUTERE

(Urmare din pagina 1)

Atât cât îmi este dat să aflu, sunt informat că în procesele de calomnie îndreptate împotriva ziariștilor, slujitorii legii din Arad se conformează normelor juridice promovate de Înalta Curte Europeană a Drepturilor Omului de la Strassbourg. Și dacă nu ar avea printre dânșii unele exemplare precum o judecătoare din Pitești despre care se spune că a fost prinsă cu „p ..... în gură" românii ar putea privi cu mai multă încredere spre palatul de justiție.

Puterile statului român sunt la pământ în privința credibilității de care (nu) se bucură datorită modului lamentabil în care se comportă oamenii noștri politici ori magistrații. Iar la așa oameni, așa credit!

În final, o veste bună pentru „consumatorii" de produse publicistice. Presa, metaforic numită a patra putere în stat, a mai urcat o treaptă, ocupând în prezent poziția a treia (după Biserică și Armată). Conform unui sondaj de opinie dat publicității de IMSOMAR, peste 70 la sută dintre subiecți afirmă că au încredere mare și foarte mare în Presă și în ziariști. Ca slujitor al cuvântului de aproape 26 ani, mă bucur să constat că munca noastră este prețuită, dar în același timp mă întristez gândindu-mă că mai sunt totuși aproape 30 la sută dintre români neîncrezători în cuvântul nostru. Regret, dar trebuie să îi înțeleg, fie și numai în parte, având în vedere ce fel de marfă vând (sau oferă spre vânzare) unele publicații. Sau faptul că avem parte și de ziariști fără coloană vertebrală, slujitori umili ai unor stăpâni aroganți. Indivizi fără caracter și fără jenă, capabili de orice pentru creșterea tirajelor. Fotografiile pornografice de la Clubul revoluționarului C. Constantin publicate în unele ziare sunt un exemplu de presă murdară.

Aprecieri asemănătoare se cuvin și presei aservite, indiferent cui - persoană, partid, grup de interese etc. - celei folosite în lupta politică, ori în scop de șantaj.

Spre satisfacția noastră, a celor care pretindem că slujim cu onestitate această profesie, românii știu să aleagă bobul de neghină și presa de calitate de maculatură. Locul trei între instituțiile statului ne onorează și, în același timp, ne obligă.

Deputatul Radu Ghidău este noul președinte al CDR Arad

Ieri a avut loc ședința CDR Arad, prima după semnarea noului Protocol de funcționare. Au participat reprezentanții PNȚCD, AFDPR, UMRL, PROPACT și Alianța Civică (statut de observator).

Președinte a fost ales în unanimitate deputatul Radu Ghidău. Vicepreședinte este Savu Păcurar (președinte AFDPR), iar secretar - Aurel Mladin (care este membru și AFDPR și PNȚCD). Purtător de cuvânt - Adela Cristea.

Reamintim că din actuala Convenție Democratică mai face parte și PER, care în Arad nu are filială.

S. TODOCA

„Palatul Cotroceni țese intrigi"

Secretarul executiv al PD, Paula Ivănescu, a declarat, vineri, la lucrările Consiliului de Coordonare Național, că "Palatul Cotroceni țese intrigi, ba folosindu-se de țărăniști, ba de liberali, pentru a conduce prin dezbinare".

Paula Ivănescu a spus că PD ar trebui "să-și dea palme" că "a adus CDR la putere", dacă nu ar exista totuși cîteva "semnale" ale unei însănătoșiri economice. Ea a acuzat însă Ministerul de Finanțe că nu a fost "capabil" de o reformă adevărată, limitîndu-se la impunerea unor noi taxe și impozite.

Secretarul executiv al PD a mai arătat că s-a obținut o realizare "istorică" prin faptul că oamenii sînt obligați să stea la coadă pentru a-și plăti impozitele.

Paula Ivănescu a susținut că justiția a fost "cel mai mare eșec" al acestei guvernări, devenind un instrument de "umilire" a oamenilor, de împărțire a nedreptății și de fabricat dosare politice.

Deputatul PD Liviu Negoiță, fost membru al PNLCD, a lansat, la rîndul său un atac dur asupra conducerii PNL, pe care a acuzat-o că se ocupă de "diversiuni murdare". Negoiță le-a reproșat liderilor liberali că se ocupă de racolarea unor politicieni și de judecarea adversarilor "după reguli mai degrabă securiste".

Negoiță l-a acuzat pe primvicepreședintele PNL Valeriu Stoica, ministru al Justiției, că a șantajat PD - "Babiuc contra reformei în Justiție" - afirmînd că democrații au toate motivele să se îndoiască de "seriozitatea și sinceritatea" liderului liberal.

Accidente rutiere

CIRCULAȚIA PE D.E. 68 A FOST BLOCATĂ TIMP DE 4 ORE

Circulația rutieră pe DE 68, între localitățile Arad și Deva, a fost blocată, vineri dimineață, timp de aproximativ patru ore, în urma unui accident produs din cauza poleiului, transmite corespondentul MEDIAFAX.

La intrarea în satul arădean Nicolae Bălcescu, în jurul orei 7:30, un autotren turcesc care se deplasa de la Deva la Arad a derapat într-o curbă și a acroșat un alt TIR, care circula din sens opus. Șoferul autotrenului turcesc a pierdut controlul volanului, iar autovehiculul s-a răsturnat într-un șanț. Conducătorul auto, de naționalitate turcă, a fost grav rănit, iar televizoarele pe care le transporta s-au împrăștiat pe șosea.

Tot din cauza poleiului, în noaptea de joi spre vineri, la intrarea în localitatea arădeană Radna, un autocamion a derapat și, după ce a rupt un podeț și un gard, a intrat în curtea unei gospodării, trecînd peste un coteț de animale. Nu au fost înregistrate victime.

Pe același drum, vineri dimineață, un alt camion, care transporta cauciucuri, s-a răsturnat din cauza poleiului.

Direcția Agricolă a hotărât:

„PRIMUL VENIT, PRIMUL SERVIT"

Direcția Agricolă a primit niște bonuri valorice, așa-zisele cupoane, cu care se mai poate cumpăra motorină pentru arăturile executate în toamnă. Dl. Avram Flueraș, directorul Direcției Agricole, s-a gândit că cea mai bună soluție ar fi ca aceste cupoane să fie distribuite în mod individual, celor care se vor grăbi să ajungă mai repede pe str. Cloșca, unde se distribuie cupoanele.

Soluția e agreată de unii, în speță de cei care au apucat să stea la rând, dar dezagreată de cei care nu au mai prins un loc la rând. Iată câteva opinii la întrebarea: ce spuneți despre acest mod de a rezolva problema?

Cochea Vasile, Firiteaz: După mine, dacă se rezolvă e bine așa. E mai bine să primești ceva decât nimic. În plus, așa e cea mai rapidă rezolvare.

Smeț Nicolae, Tisa Nouă: Are rost să vină omul de la marginea județului până la Arad pentru un cupon, pentru 15 l de motorină?

Lacean Ștefan, Pecica: Poate era mai bine să se organizeze cu consiliile locale, ca să nu stăm la rând.

Ursuț Lazăr, Șimand: Sunt de acord cu primirea cupoanelor, dar mai bine era să fie pentru erbicid și sămânță.

Nan Ioan, Socodor: După mine, se face bine că se dă cuponul la oameni. Faptul că-i coadă e normal. Cel care vine primul primește. E lucru bun că se dau.

Avram Flueraș, directorul Direcției Agricole:

Aceste bonuri valorice au rămas disponibile în urma acțiunii de distribuire pentru culturile înființate în toamnă. Având undă verde să distribuim ce a rămas în plus, am găsit în urma multor analize că cea mai bună soluție e: primul venit, primul servit. Puteam să le distribuim prin intermediul inginerilor de la centrele agricole în conformitate cu suprafața înregistrată în operativă. Dar am ajuns la concluzia că poate fi o măsură subiectivă în distribuirea acestor bonuri și ele nu ar fi mers într-o transparență totală. Sunt nemulțumiți cei care n-au loc în rând și care vor să fenteze pe la diverse uși. Am stabilit clar: se va intra în ordinea sosirii. Fără rezolvări preferențiale, cum s-ar fi întâmplat dacă trimiteam la comune."

I. IERCAN

„NOI VOM SCHIMBA FAȚA CONVENȚIEI”

Interviu cu prof. dr. ALEXANDRU IONESCU, președinte FER

– D-le președinte, se apropie alegerile locale. Toate partidele se laudă cu strategii care mai de care mai bune. Ce fac ecologiștii, se unesc sau nu?

– Sigur că avem o strategie. Federația Ecologistă din România va merge singură la alegerile locale, având sigla bradul cu inimă.

– Se fac presiuni în cadrul CDR ca FER și PER să fuzioneze?

– Înafară de declarația d-lui Diaconescu, care spunea că ar fi bine ca aceste două partide ecologiste să fuzioneze, nu s-a făcut nici o presiune. Când a făcut d-l Diaconescu această declarație, noi am înaintat un proiect de fuziune și am cerut ca PNȚCD, PNL și AC să-și desemneze câte un reprezentant care să umble în toată țara, să vadă unde există PER și FER, pentru a pune bazele unei fuziuni. Din păcate, Convenția trăiește în continuare cu ideea că pilonii săi sunt PNȚCD și PNL, ceilalți componenți fiind cenușărese sau nici măcar atât.

– Ce altceva este FER?

– În nici un caz o cenușăreasă. Lucrurile s-au schimbat. Suntem, singurul partid ecologist membru al Internaționalei Verzilor, singurul recunoscut, deci suntem o forță europeană. Din acest punct de vedere, noi suntem deja integrați în Uniunea Europeană. Pe plan intern, logistica noastră este superioară multor partide cu „ștaif”. Avem peste 2000 de liste în țară pentru alegerile viitoare. Din acest punct de vedere, suntem pe locul 6-7 în țară. Fiind în această postură, noi vom fi cei care vom schimba fața Convenției. Până acum era în primul rând țărănistă și după aceea liberală. Acum sunt trei curente europene de importanță aproximativ egală: creștin democrat, liberat și ecologist.

– Totuși, Partidul Ecologist Român pretinde că are aceleași veleități.

– PER nu există. A fost înființat cu ajutorul unor semnături date de la alte partide. Acum, singurul partid ecologist recunoscut pe plan european suntem noi, care reprezentăm 90% din forța ecologistă a României. PER-ul are filiale în 3-4 județe, nu reprezintă aproape nimic. Nu au oameni care să poată măcar să vorbească de o concepție ecologică, darmite să o pună în aplicare.

– Ce știți despre filiala din Arad?

– Știm să distinsul profesor dr. univ. Aurel Ardelean, președintele filialei, împreună cu staff-ul domniei-sale și al șefului de campanie electorală, doctorandul Corneliu Maior, a reușit să acopere 80% din localitățile județului cu liste de candidați. Știm că până la mijlocul lunii mai FER Arad va putea să aibă acoperite toate localitățile județului. Sper că d-l prof. Ardelean, prin prestigiul pe care îl are, va reuși să lanseze candidați de primari în toate localitățile. În economia strategiei noastre, organizația arădeană poate determina obținerea unui procentaj de peste 3%, care să ne permită să ne „mișcăm” altfel în cadrul Convenției. Una peste alta, Aradul poate fi trecut în topul orașelor fruntașe, în ceea ce privește partidul nostru. Când am spus că dorim peste 3%, am vrut să fim modești.

A consemnat
SIMION TODOCA
Foto: **AL. MARIANUȚ**

S-A CONSTITUIT ALIANȚA UNIVERSITARĂ ApR ARAD!

Aseară, discoteca VIVA a fost gazda tinerilor studenți membri ai Alianței pentru România. Motivul acestei întâlniri a fost constituirea Alianței universitare ApR Arad. Au fost prezenți peste 150 de studenți, de la ambele universități din Arad, dar și din alte centre universitare.

Oaspeți ai studenților, au fost Ioan Biriș, președintele ApR Arad, deputatul Emil Putin și Alin Popovici, vicepreședinte al OT ApR.

În funcția de președinte al Alianței universitare ApR Arad a fost ales Octavian Țocoi, student anul II Drept.

Sâmbăta viitoare, la Timișoara va avea loc înființarea Alianței universitare naționale ApR.

Ș. P.

Semnal de alarmă al PDSR:

ARADUL ÎȘI PIERDE IDENTITATEA!

Conferința de presă organizată ieri de către PDSR Arad s-a axat pe cele trei teme expuse mai sus. Președintele Avram Crăciun a criticat cât se poate de dur Administrația județului Arad, arătând că „județul își pierde din ce în ce mai mult identitatea, drumurile sunt praf, investițiile nu există și birocrația a crescut spectaculos (cu 30% peste 1989). Consiliul județean nu mai are obiectul muncii și majoritatea fondurilor se cheltuie pentru salarii și pentru deplasări în străinătate.”

Senatorul Ion Bold și-a exprimat regretul față de „oportunismul PD-ului, care a votat Legea privatizării IAS-urilor alături de putere. Mai departe, bugetul nu exemplifică investițiile pentru fiecare județ în parte, cupoanele agricole nu mai au nici un rost dacă vor fi primite prin luna mai și așa ne vom trezi cu peste patru milioane de hectare de pământ care nu mai este lucrat...”

Prim-vicepreședintele Pavel Sârbu a evidențiat „abuzurile care se petrec astăzi în învățământul românesc. Doar în Arad s-a desființat Grădinița cu program prelungit nr. 5, iar părinții au rămas cu copiii pe drumuri. Complexul „Tineretului”, care a aparținut până acum Grupului Școlar Economic - ca bază de practică, pentru elevi - va fi privatizat. Pe când eram în funtea Inspectoratului Școlar și eu am primit „oferte” generoase în acest sens, dar le-am refuzat.”

DORU SINACI

PUR o spune simplu:

„ROMÂNIA ESTE UN CREDITOR AL FMI”!

Într-o „Informație de presă” remisă redacției noastre de către biroul de presă al PUR se fac referiri la relațiile României cu FMI. Printre altele, PUR consideră că „... **dincolo de obligațiile FMI față de România, trebuie să se știe că țara noastră este un creditor net al acestei instituții, iar cota sa de participare la constituirea rezervelor FMI va crește. Totodată, populația trebuie informată despre faptul că rolul FMI este aprig dezbătut, iar politicile sale sunt criticate de lideri și economiști internaționali care nu pot fi bănuiți de naivitate”.**

T. S.

Conferința de presă PSM

NU SUSȚINEM CANDIDATUL PDSR

Ieri, la sediul PSM a fost organizată o conferință de presă la care au participat Teodor Pătrăuță - președinte, Ana Micescu, Dragoș Teodor, Țîrtea Vasile și Barbu Ghițan.

Astăzi la București, are loc Conferința Națională a PSM care va stabili strategia electorală a partidului și va hotărî de asemenea micșorarea numărului de membri ai conducerii centrale a partidului.

La nivel local, PSM Arad și-a propus să depună liste de candidați în toate localitățile județului, inclusiv în municipiul Arad. **„Vom avea candidat propriu la Primăria Aradului, în mod categoric nu susținem candidații PDSR”,** a precizat Teodor Pătrăuță.

În încheiere, președintele Pătrăuță a făcut câteva aprecieri asupra situației economico-sociale a țării, precizând că singura cale este cea a socialismului democratic.

Ș. POPESCU

„AVALANȘĂ” DE CONFERINȚE DE PRESĂ

FER - SPERANȚE DE UNIFICARE A ECOLOGIȘTILOR

La ora actuală organizația județeană FER are un număr de 1520 de membri, dispunând în localitățile județului de cinci primari, un consilier județean și 53 de consilieri locali, a informat rectorul Aurel Ardelean, președintele FER Arad, la conferința de presă de ieri, la care a participat și președintele pe țară, prof. dr. Alexandru Ionescu.

La alegerile locale, FER Arad va avea liste proprii, până în prezent fiind desemnați 20 de candidați de primari și 320 de candidați de consilieri. ● Implicarea ecologiștilor arădeni în rezolvarea unor probleme ecologice ale municipiului și județului Arad, prezentată de către președintele Aurel Ardelean, oferă serioase șanse de sporire a forțelor, a apreciat d-l Alexandru Ionescu. În plus, s-a definitivat un protocol de alianță cu Partidul Alternativa Verde (PAVE), care va fi înaintat spre validare în câteva zile. Există șanse ca în urma unor negocieri să urmeze o fuziune, primul pas spre formarea unui singur partid ecologist puternic, pe nucleul FER, care este membru al Internaționalei Verzilor Europeni. ● Ca o dovadă a activității organizației arădene, a fost prezentată cartea „Patrimoniul științific natural al județului Arad”, semnată de către Aurel Ardelean, Zeno Oarcea și Corneliu Maior. ● Doctorandul Corneliu Maior, directorul de campanie electorală, a prezentat revista „ECOLOGICA”, editată de către FER, sub deviza „Un om curat, într-o țară curată, într-o lume curată”. ● Președintele Alexandru Ionescu a reafirmat necesitatea integrării în Uniunea Europeană, întrucât **„imperiile se pot reface oricând. Este suficient să apară un om tânăr și energic cum este Putin. În acest caz, țările care nu beneficiază de umbrela UE pot fi aspirate urgent”.**

PNȚCD - TINERETUL, ÎN OFENSIVĂ

În 7-9 aprilie, la Arad, va avea loc Conferința Națională a TUNȚ-CD, ne-a spus, la conferința de presă a tinerilor din PNȚCD, Cosmin Galu, vicepreședinte al OTPNȚCD, membru în Biroul TUNȚ-CD. La conferința de presă s-a adunat toată „suflarea” tinerească a PNȚCD, adică Adela Cristea - președinta organizației de tineret pe județ, Simona Butca - președinta organizației municipale, Ștefan Iorga - președintele organizației de elevi și Alin Demșa, secretarul organizației de studenți. ●Adela Cristea a început să pună în aplicare sistemul de campanie electorală pe care l-a studiat în SUA, ca membră a echipei de campanie a d-nei Hillary Clinton, bazat pe contactul direct cu cetățeanul. ● Tinerii între 25 și 40 de ani vor fi majoritari pe listele de candidați la alegerile locale. ● TUNȚ-CD Arad va avea un candidat la președinția acestei organizații, însă deocamdată nu se știe cine.

PARTIDUL SOCIALIST - REMEȚAN, ELEVUL LUI MUGUR ISĂRESCU

„Printr-o reformă prost aplicată s-a pierdut mai mult decât s-ar fi cheltuit pentru alegeri anticipate”, este părerea lui Florin Remețan, președintele organizației județene a P.S. Domnia-sa crede că ar trebui organizate alegeri anticipate înainte de alegerile locale, pentru că deja este clar că Mugur Isărescu, care i-a fost profesor, nu va reuși să rezolve problemele crizei, pentru că este practic singur. ● În ceea ce privește discuțiile purtate de Tudor Mohora cu Ion Iliescu, în vederea participării la alianța Polul Democrației Sociale din România, Remețan crede că **„nu putem refuza mâna întinsă de PDSR”.** ● În privința candidatului de primar al Aradului, P.S.-ul are destule variante, dar deocamdată poartă negocieri cu celelalte partide semnatare ale protocolului, în vederea susținerii unui candidat unic. ● Bruno Biringer, proaspăt vicepreședinte, șeful departamentului de imagine, ne-a asigurat că va promova linia organizației arădene, chiar dacă aceasta va fi - cum a mai fost în câteva rânduri - „rebelă” față de linia centrului. **„Mă bazez pe faptul că de fiecare dată când Remețan a fost rebel până la urmă s-a dovedit că avea dreptate”**, a declarat Biringer. ● Iuliana Mureșan - vicepreședinte și activist angajat al partidului, a „raportat”: pe Valea Crișului PS-ul are organizații puternice, unele având peste o sută de membri. ● Elena Unc și Florian Harja ne-au invitat la Plenara ATS, care va avea loc marți, la Cercul Militar. ● Ca o concluzie a celor discutate la conferința de presă, Florin Remețan a spus că nu are nimic împotriva dreptei, întrucât **„România este un corp care are nevoie de ambele brațe”.**

PSDR - „ADEVĂRUL” LA LOC DE CINSTE

Ziarul „Adevărul” a fost felicitat de două ori la conferința de presă a PSDR Arad: o dată, când dr. Sorin Prișcă, vicepreședintele la nivel național al PSDR, a mulțumit - în calitate de cetățean - ziarului nostru pentru că a spălat rușinea autorităților care au abandonat în stradă un ambasador al Marii Britanii și a doua oară când d-l Aurel Brad, candidat de primar la Moneasa, a relevat luările noastre de poziție în ceea ce privește distrugerea efectivă a stațiunii Moneasa. ● Ca reprezentant al unui partid social-democrat, Sorin Prișcă nu a putut să nu remarce că valul de scumpiri care va urma nu este altceva decât **„o tentativă de compromitere a capitalismului”.** ● Sâmbătă, la București va avea loc Consiliul Național al PSDR, având ca punct „fierbinte” oportunitatea rămânerii la guvernare. Cei patru PSDR-iști arădeni care sunt delegați vor vota - aproape sigur - pentru ieșirea de la guvernare, în caz că pachetul de legi propus de către PSDR nu va „trece” în cel mai scurt timp.

SIMION TODOCA

Personalități arădene

„ECHIPA CREEAZĂ VALORILE”

◆ afirmă dl. Livius Ioja, director general adjunct al Grupului Brau Union România

M-am născut în anul 1950, în satul Mâsca, comuna Șiria. Am urmat școala primară în sat, apoi liceul la Pâncota. În 1969, am promovat examenul de admitere la Facultatea de Științe Economice din Timișoara, pe care am absolvit-o în 1974, secția de Economia industriei, transporturilor și comerțului. Sunt căsătorit, soția lucrează la Fabrica de Bere, este responsabilă cu calitatea berii la nivelul Grupului Brau Union România. Copiii: Ciprian, de 22 de ani, este student la Timișoara, la Facultatea de Științe Economice, iar Oana este elevă la Liceul „Moise Nicoară”.

– De când sunteți directorul Fabricii de bere „Arbema”?

– De la 1 februarie 1991, până la 1 februarie 2000.

– Și de la 1 februarie anul curent?

– De la această dată ocup o altă funcție, aceea de director general adjunct al Grupului Brau Union România și coordonez activitatea de vânzări-marketinguri la nivelul grupului. Acest grup cuprinde patru fabrici: „Arbema”, „Craiova”, „Silva” - Reghin și „Malbera” - Constanța.

– Noua funcție este o treaptă de avansare?

– Da. Fac parte din Consiliul de administrație al Grupului, compus din cinci persoane. Suntem doi austrieci și trei români și conducem întreaga afacere din România a grupului austriac.

– La Arad, la „Arbema”, cine e director?

– La Arad nu mai există postul de director, s-a desființat pentru că nu-și mai avea rostul.

– Cui s-a datorat asocierea fabricii de bere cu partenerii austrieci? Și când?

– N-aș vrea să fiu lipsit de modestie, dar austriecii ne spuneau că au colindat mai mult de jumătate din fabricile de bere din România până să stabilească parteneriii. Asocierea datează de la 1 ianuarie 1997 și se datorează - din ceea ce spuneau austriecii - calității produselor noastre și calității managementului la acea dată. Suntem asociați cu concernul BBAG cu sediul în Linz, Austria. BBAG este cel mai mare producător de bere din Europa Centrală și de Est.

– Cum ați reușit să vă impuneți pe piața românească, invadată de tot felul de sortimente de bere?

– În primul rând prin calitate, în al doilea rând prin servicii de bună calitate și, sigur, prin organizarea acestei societăți de distribuție, Brau Union România, care distribuie bere la nivel național, care ființează de la 1 ianuarie 1998.

– În afară de arădeni, cine mai consumă berea produsă la Arad?

– Piața europeană este saturată de bere. Export se face într-o cantitate mică în Republica Moldova și berea se exportă de la fabrica din Craiova. Berile din Arad sunt distribuite pe zona de vest a țării: Caraș-Severin, Timiș, Arad, Hunedoara, Bihor, Sălaj, Satu Mare, Baia Mare. Mărcile naționale Kaiser și Golden Brau se distribuie la nivel național.

– Ce s-a schimbat după asocierea cu austriecii?

– Imaginea mărcilor noastre a crescut după această asociere. Avem mărci puternice. Calitatea a crescut după asociere și asta se vede prin cererea produselor de la „Arbema”, care până în 1996 producea 250.000 hl, iar anul trecut a produs 380.000 hl. Pentru anul acesta, planul este de peste 400.000 hl.

– Care este cea mai căutată bere?

– Cea mai vândută bere în România este „Golden Brau“. Este un succes la care nimeni nu se aștepta. Până acum marca cea mai vândută în România era „Ursus“, iar de anul trecut este „Golden Brau“.

– Cum așa?

– Prin conducerea bună a mărcii, prin imaginea pe care o are, prin reclama care i s-a făcut și, nu în ultimul rând, prin calitate.

– Marea problemă a directorilor de întreprinderi este managementul. Dumneavoastră ați făcut cursuri de management, ați avut o bază din facultate, l-ați prins din zbor?

– În facultate s-a făcut foarte puțin în acest sens, școli speciale nu am făcut, însă am citit literatură de specialitate și am aplicat teoria în practică. Așa cred că am ajuns la un nivel destul de bun.

– Există un secret pentru a fi un bun manager?

– Nu știu dacă există neapărat un secret. Sunt multe lucruri cu care te naști. În primul rând cred că este vorba de calitatea umană, de dorința de a realiza ceva, de lucrul în echipă, pe care eu l-am aplicat de când am venit în „Arbema” și cred că acestui fapt i se datorează succesul nostru. Și acum, în noua mea postură doresc să lucrez tot în echipă. De unul singur nu se poate. Echipa creează valorile.

– Cât munciți într-o zi și ce satisfacții profesionale aveți?

– În general încep munca la ora nouă iar seara nu există un program fix la care să termin. Câteodată ține chiar și până la zece seara. Am satisfacții profesionale și sunt mândru de ceea ce am făcut, pentru că dacă mă uit în urmă, cred că am realizat ceva pentru această firmă. Repet, nu mi se datorează numai mie, se datorează echipei cu care am lucrat. Și cred că am făcut ceva și pentru acest oraș. Am adus un investitor străin, am dezvoltat afacerea, care aproape s-a dublat și asta înseamnă și venituri locale în plus.

– Cum recuperați oboseala?

– În general în weekenduri, uneori sâmbăta și duminica mă deplasez împreună cu prietenii în special primăvara-vara, undeva în afara Aradului, într-o zonă verde unde poți să te liniștești, să respiri aer curat.

– Ce hobby-uri aveți?

– Îmi place sportul în general.Joc, mai ales vara,tenis de câmp. Îmi place să citesc, dar timpul este atât de scurt încât efectiv nu am când să citesc. În afară de cărțile de specialitate nu mai ajung că lecturez altceva.

– La un program așa de aglomerat, cum reacționează familia dumneavoastră?

– Sunt săptămâni în care plec luni de acasă și mă întorc vineri sau sâmbătă, mai ales de când ocup noua funcție. Sigur că nu este o situație plăcută, pentru că cel mai bine te simți în familie. Dar soția a înțeles și când am acceptat această funcție știam care va fi programul de muncă. Am discutat acest aspect cu soția și am hotărât că da, pentru că vreau să realizez și în acest nou job și sunt convins că se poate realiza mult mai mult decât s-a făcut până acuma.

– Cât câștigați?

– Câștig foarte bine. Sunt mulțumit de câștigul pe care-l realizez.

– Cât câștigă un angajat de la „Arbema”?

– Liderul de Sindicat mi-a spus că sunt cei mai bine plătiți oameni din oraș. Privitor la câștigurile foarte bune ale salariaților, aș vrea să menționez că există omul și postul. Nu există persoane în plus. Câștigurile se datorează productivității ridicate.

– Dacă câștigați atât de bine, vă puteți permite și concedii pe măsură. Unde vi le petreceți?

– Acum doi ani am fost în Spania, împreună cu familia, anul trecut nu am avut timp și am fost în țară, iar pentru acest an am în program două săptămâni în Italia, la Adriatică.

– Berea produsă la Arad a participat la concursuri internaționale?

– Da, în '98 am trimis mostre la un concurs internațional care se desfășoară la Bruxelles, unde se trimit beri din întreaga lume și am obținut o medalie de argint. Anul acesta se va trimite o altă bere a grupului la concurs.

TEODORA MATICA

La Școala nr. 6

PRIMARUL ARADULUI A DAT ELEVILOR LECȚII DE GRĂDINĂRIT

În urmă cu ceva vreme, în cadrul unei ore de educație cetățenească, elevii clasei a IV-a E din cadrul Școlii cu clasele I-VIII, nr. 6 au scris compuneri pe tema cum ar vrea ei să arate orașul. În urma citirii acestor compuneri s-a desprins ideea că tinerii doresc să fie în jurul lor cât mai mult spațiu verde. Fiind invitat la ora respectivă, primarul municipiului Arad, **Valentin Paul Neamț** a promis că împreună cu elevii școlii vor planta pomi și gard viu.

Curățenia de primăvară a început chiar din curtea școlii. Împreună cu elevii claselor a IV-a E și a VIII-a B au participat la acțiunea de curățire a spațiului verde, plantarea de pomi și gard viu primarul municipiului Arad, **Valentin Paul Neamț**, învățătoarea **Andrada Popa** și directoarea școlii, **Maria Cucimaș.** După ce s-a încheiat activitatea de grădinărit în aer liber, în final, copiii au oferit cadouri simbolice primarului Aradului cu prilejul zilei sale de naștere.

S. G.

CUM ȘI UNDE PUTEM ÎNVĂȚA SĂ VORBIM O LIMBĂ STRĂINĂ

Există în orașul Arad un loc în care, din mai 1998, se poate învăța o limbă străină - engleză, germană, spaniolă, italiană - într-o atmosferă destinsă, însă cu maximum de seriozitate și profesionalism. Acest loc se numește International House - language centre.

Scurt istoric

Acest centru a fost înființat în 1953, de către John și Brita Haycroft și are sediul la Londra. În prezent, există peste 100 asemenea centre în întreaga lume, din America Latină, până în Australia. Scopul principal al acestei școli alternative este de a preda limbile străine astfel încât cursanții să fie capabili să comunice firesc și fluent.

Metode, profesori, diplome

Profesorii care predau la I.H. sunt în mare parte vorbitori nativi ai limbii de predare, ceea ce reprezintă o garanție a calității comunicării. Ei posedă calificări recunoscute pe plan internațional, iar activitatea lor este permanent controlată de directorii de studii. Pentru atingerea scopului urmărit - comunicarea fluentă într-o limbă străină - se folosesc o multitudine de tehnici de predare, inclusiv materiale suplimentare audiovizuale. Grupele de studiu sunt omogene, adecvate nivelului de cunoștințe al cursanților. Diplomele pe care cursanții la obțin sunt recunoscute de Ministerul Educației Naționale și de instituții internaționale de profil.

Din 1996, International House este membru fondator al **Quest - Romanian Association for Quality Language Services**. De asemenea, I.H. colaborează cu instituții prestigioase de profil, precum Consiliul Britanic, Institutul Goethe, Institutul Cervantes, Fundația pentru o Societate Deschisă. Pe lângă cursurile generale de învățare a unei limbi străine, aici se fac și cursuri de engleză pentru afaceri, cursuri de pregătire pentru examenele TOEFL sau Cambridge.

În pregătire...

În colaborare cu Institutul Cervantes, în 20 martie începe un curs de limba spaniolă, predat de Maria Martinez. Acest curs face parte dintr-un proiect pe trei ani, propus de I.H. Timișoara și de AECI (International Cooperation Spanish Agency), care mai cuprinde și înființarea unui Centru Cultural Spaniol.

Iată, așadar, că o limbă străină se poate învăța plăcut și eficient, cursanții reușind să COMUNICE, lucru care în învățământul oficial se realizează mai greu.

CĂTĂLINA LATU

DISPOZIȚII DE APĂRARE ÎMPOTRIVA INCENDIILOR

Grupul de pompieri „Vasile Goldiș” al județului Arad ne-a informat că prin Hotărârea nr. 18 a Consiliului Județean Arad urmează să fie publicat în Monitorul Oficial al județului Arad - **„Regulile și dispozițiile de apărare împotriva incendiilor pentru domeniul public și privat al județului Arad.”** Hotărârea s-a emis conform prevederilor Legii nr. 69/1991, republicată în 1996 și a O. G. R. nr. 60 din 1999, privind apărarea împotriva incendiilor, aprobată cu Legea nr. 212/97.

Actul normativ abrogă Decizia nr. 130/18.05.1981 a fostului Comitet Executiv al Consiliului Popular al Județului Arad, privind: ● normele de organizare și desfășurare a activității de prevenire și stingere a incendiilor; normele de dotare cu mașini, instalații, aparatură, echipament de protecție și substanțe chimice.

Noile norme sunt aplicabile domeniului public și privat al județului Arad și unităților administrativ-teritoriale din autoritatea sa. La elaborarea acestora s-a ținut cont de noile reglementări normative și tehnice din domeniul prevenirii și stingerii incendiilor.

În acest act normativ se precizează că: „Apărarea împotriva incendiilor a oamenilor și bunurilor aparținând domeniului public și privat al județului constituie o problemă de interes public județean, la care trebuie să participe persoanele juridice și fizice de pe raza județului Arad, precum și celelalte persoane juridice sau fizice care desfășoară activități ori se află în tranzit, după caz, pe teritoriul județului.”

Normele cuprind reglementări privind: ● organizarea activității de apărare împotriva incendiilor la nivelul administrației publice locale, precizându-se și obligațiile în domeniul PSI ale Consiliului județean, consiliilor locale, primarilor, patronilor și conducătorilor de societăți aflate sub autoritatea Consiliului județean sau care își desfășoară activitatea pe domeniul public sau privat al județului, obligațiile persoanelor încadrate în muncă, ale cetățenilor, obligațiile asociațiilor de locatari sau proprietari; ● reguli și măsuri de prevenire și stingere a incendiilor specifice la: construcții administrative, gospodării cetățenești și anexele acestora din mediul rural; mijloace și instalații de încălzire etc.; ● reguli și măsuri referitoare la: târguri, oboare, manifestări cu public numeros în aer liber; construcții de cultură, discoteci, cluburi, construcții de cult, circuri mobile, stadioane și săli de sport, structuri de agroturism, parcaje pentru autovehicule și reglementări privind transporturile auto a substanțelor periculoase; ● reguli și măsuri pe timpul lucrărilor cu risc de incendiu: executarea lucrărilor agricole mecanizate; prevenirea incendiilor la poduri etc.; ● reglementări privind PSI la aeroporturi; ● reglementări privind dotarea cu mijloace tehnice de PSI a diferitelor spații.

Actul normativ mai cuprinde un set de 7 anexe, foarte utile, care vin în ajutorul administrației publice locale, ca de exemplu: ● metodologia planificării, executării și finalizării controalelor de PSI la gospodăriile cetățenești (executate de pompierii civili din localități sub coordonarea primarilor); ● criteriile minime de performanță privind organizarea și funcționarea serviciilor publice de pompieri civili (pompieri civili din localități); ● enumerarea documentelor de organizare a activității de apărare împotriva incendiilor la localități, agenți economici și instituții, cu precizări și trimiteri la baza legală; ● listă de dotări cu mijloace de PSI a spațiilor cu diferite destinații (de ex.: un bloc de locuințe trebuie dotat cu câte un stingător cu praf și CO2, la două nivele, în fiecare casă de scări, achiziționate bineînțeles de asociație); ● structura de principiu a planului de intervenție etc.

Actul normativ intră în vigoare odată cu realizarea condiției de publicitate.

MADIANA MICAN

De la înființare

CENTRUL DIN VLADIMIRESCU A FORMAT 1000 DE MESERIAȘI

Centrul de Pregătire și Perfecționare Profesională Vladimirescu s-a înființat în anul 1992. Bazele Fundației Româno-Germane au fost puse prin contribuția financiară directă a Ministerului Federal de Interne al Germaniei. Scopul acestui centru a fost formarea de lucrători în domeniul prelucrării lemnului. Totul s-a făcut nemțește - calculat, utilajele aduse sunt de un nivel tehnologic similar cu cele din Vest, iar durata cursului de învățare a meseriei de tâmplar se întindea pe o perioadă de 2 ani. Un interval de timp aparent prea lung, însă absolut necesar pentru însușirea meseriei de tâmplar la un nivel superior.

După 1996, finanțarea germană a scăzut la 15%. În prezent, 45% din cheltuieli sunt suportate de către Agenția Județeană de Formare și Ocupare Profesională Arad, iar restul din autofinanțare. De aceea, în ultima perioadă de timp, oferta C.P.P.P. Vladimirescu s-a diversificat. Asta și în contextul declinului industriei lemnului. „Din păcate, anual, numărul celor care vor să învețe meseria de tâmplar scade. Exporturile de masă lemnoasă și cherestele care nu necesită prelucrări superioare au condus la această stare de fapt," spune ing. Adrian David, directorul interimar al Centrului.

La această oră se încearcă adaptarea la cerințele pieței forței de muncă. De câtva timp, la Vladimirescu se oferă formarea profesională în meseriile de: topograf, confecții textile, bucătar, operator computere, tapițer, mecanic-auto, zidar, faianțar, zugrav-vopsitor. Cursurile au o durată cuprinsă între 3 și 6 luni. De menționat că pentru șomeri acestea sunt gratuite.

În plus, șomerilor care se pregătesc în prelucrarea lemnului li se oferă cazare și masă gratuită, timp de 4 luni.

Pentru asigurarea unor venituri se caută și alte soluții; cum ar fi prestații și servicii pentru terți, „deoarece taxele de școlarizare nu sunt suficiente", a adăugat ing. David.

De la înființare, circa 1000 de oameni au absolvit cursurile C.P.P.P. Vladimirescu. Patru cincimi dintre ei și-au găsit un loc de muncă ori și-au înființat propria afacere. Prin intermediul Centrului se pot acorda credite pentru afaceri de până la 30.000 mărci germane pe o perioadă de 4 ani, cu o dobândă de 2%. Solicitantul trebuie să acopere din surse proprii 20% din valoarea investiției.

La Vladimirescu, există și personal pregătit și mijloacele tehnice necesare pentru a deprinde o nouă meserie. Ing. Adrian David precizează: „În general oamenii au fost învățați cu măsurile sociale pasive, un ajutor de șomaj pe principiul statul trebuie să-mi dea. Noi suntem o măsură activă și credem că oferim o șansă în plus celor care vin la noi. Însă pentru aceasta, oamenii trebuie să conștientizeze că și ei trebuie să facă un efort."

G. CONSTANTINESCU
Foto: **ȘTEFAN MATYAȘ**

Fiindcă e tot mai puțină sfeclă

FABRICA DE ZAHĂR ARAD AR PUTEA TRECE ÎN CONSERVARE

Se aude, în ultima vreme, că fabrica de zahăr din Arad va intra în conservare, odată cu alte fabrici de profil din această zonă a țării. Singura fabrică ce va funcționa în acest an fiind cea din Oradea, aceasta va prelua întreaga producție de sfeclă de zahăr din partea de vest și nord-vest a țării.

Radu Hurjui, director - general al societății Zahăr S.A., spune: „Deocamdată nu se știe sigur că asta se va întâmpla cu fabrica noastră. Este adevărat că producția de sfeclă e tot mai mică. Neexistând sfeclă, nu putem porni producția. Din cauză că e tot mai puțină sfeclă, s-a venit cu ideea ca toată producția care e de la Carei la Arad să fie concentrată la o fabrică undeva în centrul acestei zone, adică la Oradea. Ce se va întâmpla cu societatea noastră, vom știi săptămâna viitoare, când va veni patronul francez."

În ultimii ani, în România producția de sfeclă de zahăr a scăzut considerabil. De la an la an s-au micșorat suprafețele cultivate cu sfeclă, fapt ce a dus la imposibilitatea multor fabrici din țară de a-și continua activitatea.

Și, cum producția internă de zahăr nu este sprijinită mai defel, este încurajat astfel comerțul cu zahăr de import, în special cel din trestie de zahăr.

GERLINDE KNAP

LEASINGUL ÎN MEDIUL DE AFACERI

Ieri, la C. C. I. A. Arad s-a desfășurat o întrunire cu firme arădene, cu scopul de a aduce clarificări în procedura de leasing. Circa 50 de oameni de afaceri s-au arătat interesați de această temă. Expertul contabil Costi Bobi a prezentat aspecte legate de leasing din punct de vedere contabil. Dezbaterea s-a dorit a aduce o interpretare unitară a legislației ce se referă la acest domeniu.

G. C.

ANGAJAȚII CET ARAD AU PROTESTAT FAȚĂ DE RESTRUCTURAREA SECTORULUI ENERGETIC

Aproximativ 100 de angajați ai sucursalei Electrocentrale Arad (CET) au protestat, vineri, față de Hotărîrea de Guvern privind programul de restructurare din sectorul energetic, transmite corespondentul MEDIAFAX.

Sindicatul liber Independent Energia (SIE) din cadrul CET Arad a organizat, vineri dimineață un miting la sediul CET, iar după–amiază un alt miting în curtea CONEL Arad. Liderul SIE Arad, Traian Deliman, a precizat că, săptămîna viitoare, angajații CET vor picheta sediul Prefecturii.

Sindicatul liber Independent Energia este de părere că Hotărîrea de Guvern nu a respectat etapele care trebuiau parcurse în promovarea unui asemenea act normativ și a fost elaborată fără consultarea partenerilor sociali, a declarat liderul SIE. El a adăugat că sindicaliștii intenționează să stabilească un program propriu de reorganizare a sectorului energetic.

Deliman a mai spus că reprezentanți ai sindicatelor din toate județele se vor deplasa, la sfîrșitul acestei luni, la București, pentru a protesta în fața Ministerului Industriilor.

S.I.F. BANAT CRIȘANA

PROFIT NET: 102 MILIARDE DE LEI

Societatea de Investiții Financiare Banat Crișana a obținut, în anul 1999, un profit net de 102 miliarde de lei, din care 71 miliarde de lei vor fi distribuite acționarilor, iar restul se vor constitui în rezerve de dezvoltare, transmite corespondentul MEDIAFAX.

Președintele SIF Banat Crișana, Ioan Cuzman, a afirmat că dividendele vor fi distribuite în luna iunie și vor însemna aproximativ 117 lei pentru o acțiune. El a spus că pentru anul 2000 principalul obiectiv al societății va fi restructuarea portofoliului, în sensul eliminării societăților neperformante și ocuparea poziției secunde în topul SIF-urilor.

SIF Banat Crișana are peste nouă milioane de acționari, din care 500.000 reprezintă acționari semnificativi.

Societatea deține acțiuni în 35 de societăți cotate la BVB și 498 de societăți listate pe piața RASDAQ. Restul pînă la 800 este reprezentat de societăți deschise dar nelistate, societăți necotate dar tranzacționate și societăți închise.

CEC

CREDITELE PENTRU IMM-URI NU SE SOLICITĂ

■ În schimb, ar putea „prinde" creditele pentru agricultori

În activitatea sa, CEC-ul acordă credite (și) persoanelor juridice, în anumite condiții. În funcție de scopul creditării, creditele acordate IMM-urilor pot fi pe termen scurt, mediu sau lung (până la 5 ani).

Întreprinzătorii pot solicita bani pentru acoperirea necesarului de lichidități privind activitatea de exploatare curentă, pentru finanțarea investițiilor etc.

„La Arad au fost puține solicitări de asemenea credite. Însă nu trebuie să uităm că, din păcate, IMM-urile au o potență financiară scăzută", spune Ioan Horhat, directorul CEC Arad. Întreprinzătorii arădeni (și nu numai ei) consideră că dobânda percepută nu reprezintă un avantaj pentru ei și că s-ar putea găsi alte modalități pentru sprijinirea IMM-urilor (spre exemplu, respectarea prevederilor Legii 133, legea privind sprijinirea, dezvoltarea și stimularea IMM-urilor).

Din cauza conjuncturii actuale a economiei românești, IMM-urile „cântăresc" mult ideea de a lua credite. Ele nu exclud posibilitatea nerambursării la timp a banilor, ceea ce ar duce și la plata unor penalizări, fapt ce nu l-ar dori nimeni.

CEC acordă credite și producătorilor agricoli pentru achiziționarea de tractoare, combine și utilaje agricole, sau pentru instalații de irigat. Pentru a veni în sprijinul agricultorilor, 70% din dobândă este subvenționată din bugetul Ministerului Agriculturii și Alimentației. Creditarea cu dobândă subvenționată s-a extins și asupra achiziționării animalelor de prăsilă, a construirii sau amenajării spațiilor pentru creșterea animalelor.

GERLINDE KNAP

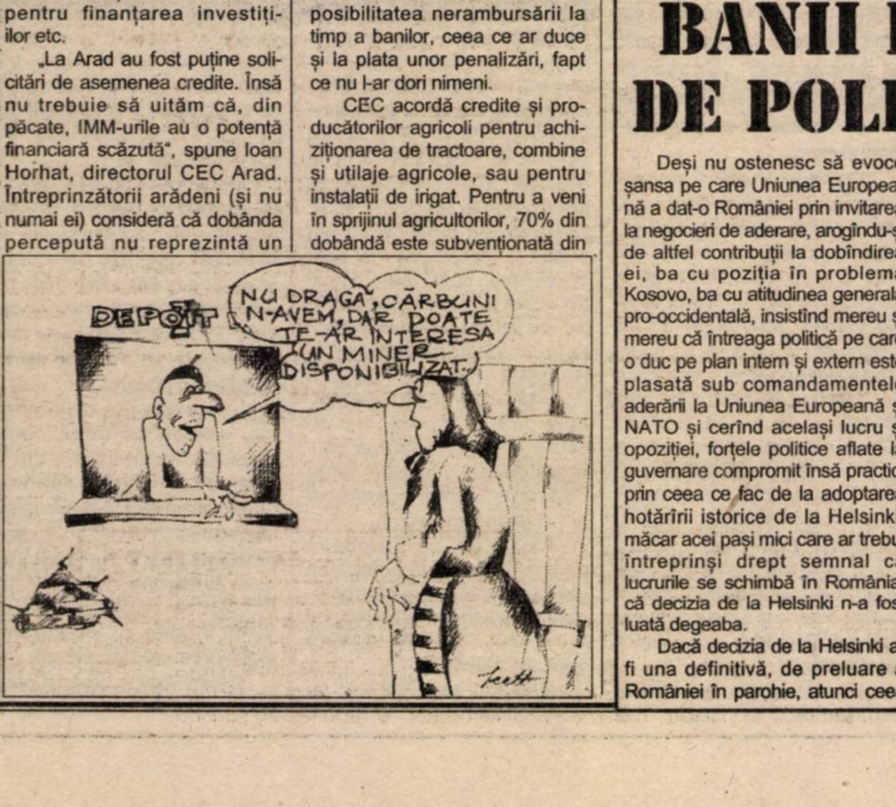
DEPOZIT
NU DRAGĂ, CĂRBUNI N-AVEM, DAR POATE TE-AR INTERESA UN MINER DISPONIBILIZAT.

BANII EUROPEI DEPIND DE POLITICIENII ROMÂNI

Deși nu ostenesc să evoce șansa pe care Uniunea Europeană a dat-o României prin invitarea la negocieri de aderare, arogîndu-și de altfel contribuții la dobîndirea ei, ba cu poziția în problema Kosovo, ba cu atitudinea generală pro-occidentală, insistînd mereu și mereu că întreaga politică pe care o duc pe plan intern și extern este plasată sub comandamentele aderării la Uniunea Europeană și NATO și cerînd același lucru și opoziției, forțele politice aflate la guvernare compromit însă practic, prin ceea ce fac de la adoptarea hotărîrii istorice de la Helsinki, măcar acei pași mici care ar trebui întreprinși drept semnal că lucrurile se schimbă în România, că decizia de la Helsinki n-a fost luată degeaba.

Dacă decizia de la Helsinki ar fi una definitivă, de preluare a României în parohie, atunci ceea ce face clasa politică din România nu ar conta. Pentru că, într-un asemenea caz, ar însemna că Uniunea Europeană ar urma să se sforțeze, odată și odată, fără echivoc, înlăturînd obstacolele din România, poate chiar reconfigurînd clasa ei politică și combinînd acest demers politic cu unul financiar semnificativ, astfel că lucrurile s-ar regla. Dar dacă decizia de la Helsinki este doar un test sau, și mai concret spus, un compromis între cei ce au acceptat să aibă în vedere România și cei ce nu agreează ideea ori o condiționează? Și totul, de fapt, sună: dăm României un extemporal, trece - bine, nu trece - salut!

Să nu ne îmbătăm cu apă rece și să considerăm că, după decizia de la Helsinki, soarta României ar fi deja jucată, urmînd ca, definitiv și irevocabil, să fie preluată sau absorbită, chiar de n-ar vrea, în lumea occidentală. Să nu zicem hop pînă nu trecem pragul!

Poate anul 2000 va aduce clarificările așteptate, prefigurîndu-se astfel dacă soarta României este sau nu deja jucată! Oricum, dacă poziția Uniunii Europene adoptată la Helsinki este de tip strategic, dar nu ireversibilă - și, cu atît mai mult, dacă este doar un test - atunci bunăvoința celor ce au luat decizia va rămîne platonică în cazul în care România nu o va onora cum se cuvine. Platonică, adică fără a se da și niște bani! Și, fără bani, România nu poate ieși din actualul marasm, urmînd să continue a se duce de rîpă, chiar și în cazul, altfel improbabil, în care clasa politică din România s-ar trezi în sfîrșit.

ILIE ȘERBĂNESCU

SCANDAL LA BAZA DE FIZIOTERAPIE

● Asistentele medicale iau salariul ca-n martie '99

Volumul de muncă este foarte mare

Prin „înfățișarea" sa, Baza de fizioterapie aflată la subsolul Policlinicii Municipale aduce o notă consistentă de modernism instituției. Aceasta, datorită investițiilor Casei de Asigurări de Sănătate, finalizate în toamna anului trecut.

Programul de funcționare la Fizioterapie este cuprins între orele 7,30-19, timp în care pesronalul medical de aici este foarte solicitat. Majoritatea pacienților sunt bătrânii, iar problemele lor țin, în mod special, de reumatologie. Dar vin și oameni care suferă de afecțiuni neurologice (hemipareze, sechele de accidente vasculare cerebrale) sau sechele post-traumatice (după fracturi, entorse, contuzii).

Ei sunt trimiși la Baza de fizioterapie în urma consultațiilor efectuate de către unul din cei patru medici specialiști. Aproximativ 20-30 de pacienți vin zilnic la un doctor, lor fiindu-le prescrise anumite proceduri de fizioterapie, cărora li se asociză adesea și masaj și kinetoterapie. Registrul de evidență al bazei arată că 75-80 de persoane sunt înregistrate zilnic la câte o procedură. Aceasta durează cca 15 minute, dar fiecare bolnav face cel puțin două proceduri. Volumul de muncă este destul de mare. Dar lui îi fac față cu brio 16 cadre medicale (zece asistente, trei maseuri, o profesoară de gimnastică și două infirmiere). Un personal medical devotat muncii pe care o desfășoară, dar, totuși, nemulțumit...

Promisiunile nu s-au îndeplinit

De la 1 februarie 2000, cei patru medici specialiști de la Fizioterapie (Sorina Codreanu, Lavinia Vancu, Cornelia Coroiu, Dorina Popețiu) s-au privatizat, deschizându-și cabinete individuale în cadrul policlinicii. Remunerarea lor se face prin intermediul Casei de Asigurări de Sănătate, în funcție de numărul pacienților. Din banii pe care fiecare bolnav îi aduce cabinetului, 49% reprezintă venitul medicului, iar restul - bugetul de practică. Din cei 51%, medicul are de plătit o serie de cheltuieli de întreținere, dar și salariile asistentelor cu care lucrează. Și doar de câteva zile s-au primit primele salarii. Moment care a iscat primele neînțelegeri în colaborarea medicilor cu personalul aflat în subordine.

Cadrele medicale medii care lucrează în Baza de fizioterapie sunt de-a dreptul revoltate din cauza lefurilor încasate pe luna februarie. „În data de 17 februarie, cele patru doctorițe ne-au pus să semnăm niște contracte în alb. **Atunci ni s-a spus că vom avea un salariu care pornește de la cel din martie '99, căruia i se adaugă încă 40% (reprezentând indexările care s-au făcut până la ora actuală), plus sporurile de secție. Aceasta însemna un salariu de până la 1,8 milioane de lei, în funcție de vechime. Iar noi am primit pe luna februarie în jur de 800.000 de lei, adică la fel cu salariul pe care îl aveam în martie '99! Pe lângă aceasta, cele 31 de zile de concediu promise la data încheierii contractului s-au redus, între timp, la 20. Am avut încredere, dar am fost înșelați. Există un vinovat, dar nu știm cine e și unde să-l găsim."**

Unele doctorițe se eschivează

Fiecare cadru medical mediu care lucrează în Baza de fizioterapie este angajat cu câte un sfert de normă la fiecare din cei patru medici. Asta înseamnă că ei își primesc salariul din patru părți. **„Noi, cele patru doctorițe, am stabilit salariile personalului mediu după niște reguli și am hotărât să îl plătim la fel, adică să dăm, fiecare, cam aceeași sumă. Într-adevăr, nu au fost bani mulți, și e normal ca asistentele să fie nemulțumite. Dar a fost prima lună și nu am știut în ce ape ne scăldăm. Cred, totuși, că vom reuși ca luna viitoare să le mărim salariul. Dacă banii se ajung, e simplu..."** - este de părere dr. Dorina Popețiu. În afară de ea și de dr. Lavinia Vancu (al cărei program nu a coincis cu ora documentării noastre) celelalte două doctorițe au refuzat categoric să stea de vorbă cu noi.

Pe dr. Cornelia Coroiu am întâlnit-o chiar într-una din încăperile Bazei de fizioterapie. Venise să le aducă salariile asistentelor. În momentul în care am încercat să dialogăm, ne-a poftit afară, spunând: **„Nu sunt în timpul serviciului, deci nu am ce să discut."** Am insistat să aflăm părerea dânsei despre chestiunea în cauză, motiv pentru care am căutat-o și „în timpul programului". Dar, de data aceasta, dr. Coroiu era foarte ocupată: **„N-am eu vreme de «Adevărul». Trebuie să fixez priza. Altfel nu pot lucra, dacă nu o fixez. Am pacienți. Trebuie să-i văd."**

În ceea ce o privește pe dr. Sorina Codreanu, ea ne-a transmis telefonic, prin intermediul dr. Popețiu (dar cu o voce suficient de stridentă încât să o auzim și noi) că **„nu vreau să dau nici un interviu."**

DIANA DUȚU

Mai mulți bani pentru bugetari

Salariile unor categorii de bugetari vor putea fi majorate cu pînă la 65 la sută, printre beneficiarii acestei prevederi numărîndu-se personalul din administrația publică centrală, din sănătate, cercetare, cultură și altele, a declarat, joi, într-o conferință de presă, ministrul Muncii și Protecției Sociale, Smaranda Dobrescu.

Dobrescu a precizat că Ministerul Muncii a elaborat un proiect de Ordonanță de Guvern, potrivit căruia majorările salariilor de bază vor fi cuprinse între 37,5 la sută și 65 la sută, act normativ care a abținut avizele ministerelor implicate, întrucît în ultima perioadă au apărut discrepanțe între salariile profesorilor și cele ale restului bugetarilor.

De prevederile acestei ordonanțe vor beneficia bugetarii din cadrul administrației publice centrale (ministere, Președinție, Parlament), din sănătate, cercetare, cultură, domeniul clerical, sectorul vamal, cadastru, funcții executive din alte unități bugetare cum ar fi proiectare, informatică, secretariat, teatre naționale, filarmonici, biblioteci naționale, operă, instituții academice.

Astfel, un consilier gradul I va putea avea un salariu cuprins între 2.119.000 și 5,5 milioane de lei, față de 1.594.000-3.089.000 lei în prezent. Un comisar principal I A, din cadrul Ministerului Finanțelor, va avea un salariu cuprins între 2,1 și 5,5 milioane de lei, față de 1,5-3,1 milioane de lei în prezent. Un casier gradul I din cadrul Trezoreriei va avea între 944.000 și 2,7 milioane de lei, față de 685.000-1,3 milioane de lei în prezent.

În domeniul sănătății, un medic primar va putea obține un salariu între 2.661.000 și 5.562.000 lei, față de 2.213.000-3.370.000 lei în prezent, iar un medic rezident va avea între 1,6 milioane de lei și 2,8 milioane de lei față de 1,4-1,7 milioane de lei în prezent. În același timp, o asistentă medicală principală va putea avea un salariu cuprins între 1.180.000 și 3.054.000 de lei, față de 1.024.000-1,8 milioane de lei la ora actuală, în timp ce o soră medicală principală va putea avea între 1.065.000 și 2.618.000 de lei, față de 925.000-1.586.000 de lei în prezent. Un farmacist va avea un salariu cuprins între 2,2 și 5,4 milioane de lei față de 1,8-3,3 milioane de lei în prezent.

Un cercetător științific gradul I va avea un salariu cuprins între 2,5 și 6 milioane de lei, față de 1,4-3,3 milioane de lei, iar un cercetător științific simplu va putea obține un salariu cuprins între 1,5 milioane de lei și 3.034.000 de lei, față de 842.000-1,6 milioane de lei.

În unitățile culturale, un regizor artistic va putea avea un salariu cuprins între 1,7 și 4,9 milioane de lei, față de 1.180.000-2.200.000 lei la ora actuală, iar un bibliotecar gradul I A va avea un salariu între 1.114.000 și 2.670.000 lei, față de 809.000-1.619.000 de lei la ora actuală. Un bibliotecar debutant va obține un plus la salariul de încadrare de 228.000 lei și va ajunge astfel să obțină 837.000 de lei.

În domeniul personalului nedidactic, un referent cu studii medii va putea obține un salariu cuprins între 1.150.000 și 2.290.000 lei, față de 770.000-1.380.000, cît are în prezent.

Ministrul Muncii a explicat că Ordonanța are toate avizele necesare și acceptul de principiu al Guvernului și că aceste majorări nu implică un suport financiar suplimentar față de actualele constrîngeri bugetare. Ea a adăugat că de prevederile acestei Ordonanțe ar benficia aproximativ 70.000 de persoane.

Ministrul Finanțelor, Decebal Traian Remeș, a declarat recent că, în prezent, mai sunt îndreptățiți să ceară modificări salariale pînă la 70.000 de bugetari, în condițiile în care pînă acum au fost realizate o serie de modificări ale salariilor în unele sectoare bugetare, în special în cel al învățămîntului.

"Credem că Guvernul poate găsi o soluție și la această problemă și nu ni se pare nimic tragic în ceea ce privește o reașezare în anumite poziții ale bugetului, respectiv la venituri și cheltuieli", a opinat Remeș.

Guvernul a decis, în decembrie 1999, să majoreze salariile angajaților din Ministerul Apărării și Ministerul de Interne, iar la începutul acestui an a elaborat un nou sistem de salarizare pentru angajații din Ministerul Educației Naționale.

La Hălmăgel, din februarie '99

PRIN FONDUL DE AJUTOARE SOCIALE BATE VÂNTU'

Matilda Pîț, din satul Luncșoara ne-a trimis la redacție o scrisoare prin care reclamă faptul că din luna februarie a anului trecut nu a mai primit ajutorul social cuvenit. Femeia în vârstă și bolnavă a spus că nu are alte venituri și nici nu mai poate să lucreze pământul sau să crească animale, după cum susține ea că ar fi sfătuit-o primarul comunei Hălmăgel (localitate care administrează satul menționat).

Pentru că primarul lipsea din Consiliul local Hălmăgel (din motive obiective) am clarificat problema telefonic împreună cu viceprimarul Mihai Tonța. Acesta ne-a declarat că de mai bine de un an primăria din Hălmăgel nu mai dispune de fonduri pentru achitarea ajutoarelor sociale. „Doamna Pîț nu constituie un caz unic. În aceeași situație se găsesc peste 60 de asistați aflați în evidența noastră."

Dl. Tonța speră că plățile ajutoarelor sociale vor fi reluate după votarea bugetului județean, din această primăvară, cu o singură condiție: comuna Hălmăgel să primească o sumă care să acopere valoarea acestor ajutoare.

F. NĂSTĂSACHE

Primim spre publicare

Domnule Redactor șef

Vă rugăm să aprobați publicarea în cotidianul „Adevărul" a prezentei „Scrisori deschise" adresată d-lui Prefect al județului Arad.

Domnule Prefect, suntem un grup de oameni din comuna Macea, satul Sînmartin, care de comun acord am trimis Guvernului României o petiție prin care am cerut să ni se rezolve situația privitor la Legea nr. 9, care ne dă dreptul la despăgubire celor care în 1940 s-au refugiat din Bulgaria în urma cedării Cadrilaterului - respectiv a județelor Durostov și Caliacra. Cu această ocazie cei care s-au retras în țară au lăsat în Bulgaria case, câte 10 ha pământ și diferite culturi care n-au mai fost recoltate. Petiția a fost semnată de d-nul Moca Ilie din Sînmartin - unul dintre moștenitori.

La intervenția Guvernului României, la data de 20.02.2000 am primit și un răspuns din partea Prefecturii care are nr. 670/II/12/23.02.2000 și pe care, citindu-l am rămas stupefiați aflând că și la ora actuală se mai poate lucra în acest fel. Domnule Prefect, în scrisoare arătați că între dosarele pe care noi le-am depus la Prefectură mai sunt unele care nu au toate actele necesare și mai ales declarațiile pe propria răspundere asupra bunurilor rămase în Bulgaria. Noi am întocmit dosarele la notarul public, care era în cunoștință de cauză și primul lucru pe care ni l-a cerut a fost semnarea declarației. Pentru aceasta noi am cheltuit bani și timp.

Astăzi noi ne întrebăm: oare la 2 ani de la publicarea legii și a elaborării normelor metodologice de aplicare, nu s-a văzut că unele dosare sunt incomplete ?

Credem că dacă noi nu interveneam la Guvern nici astăzi nu se știa care este situația acestor dosare. Vă răspundem tot noi: este vorba de birocratismul și formalismul cu care se lucrează în Prefectură.

Menționăm că în momentul depunerii fiecărui dosar, acestea au fost verificate și eventual respinse cele care erau incomplete. Admitem că s-au mai strecurat poate unele greșeli, dar acestea n-au fost observate în doi ani de la depunerea dosarelor?

În scrisoarea d-voastră mai arătați că după completarea dosarelor ele vor fi trimise la comisiile tehnice pentru rezolvare. Ne întrebăm dacă până în anul 2007, când probabil vom intra în structurile Europene, vom fi și noi despăgubiți - având în vedere ritmul în care se lucrează la rezolvarea acestor dosare.

De ce acele dosare care sunt complete n-au fost rezolvate, urmând ca cele incomplete să fie rezolvate ulterior - după completarea lor.

Vă comunicăm că, fiind nemulțumiți de răspunsul pe care ni l-ați trimis noi am trimis o altă scrisoare Guvernului României la care am atașat și răspunsul pe care l-am primit din partea d-voastră, în copie.

În concluzie, noi nu concepem ca o lege promulgată și publicată în Monitorul Oficial de doi ani să nu fie aplicată, mai ales că postul de radio Timișoara a anunțat că la 7 luni de la publicarea legii, ea trebuie să fie aplicată. Ori, domnule Prefect de atunci au trecut cam multe 7 luni, iar cei care beneficiază de prevederile acestei legi în majoritate sunt oameni vârstnici care trăiesc dintr-o pensie de C.A.P.

Cu respect,
MOCA ILIE,
Sînmartin nr. 526

Atletism

IONEL OPREA VREA SÃ ARUNCE DISCUL PÂNÃ LA... SYDNEY

La începutul acestei luni, pe Stadionul Tineretului din București, atletul arădean Ionel Oprea, care a concurat pentru CSM Conar Arad, a câștigat proba de aruncare a discului, în cadrul Campionatelor Naționale (de iarnă) de aruncări lungi, cu rezultatul de 62,79 m. Până aici nimic deosebit. Numai că Ionel Oprea revine în atletism după o întrerupere de 5 ani. Să amintim că Ionel Oprea nu a apărut dintr-o dată în cercul de aruncări, el fiind vicecampion european de juniori în anul 1989, la C. E. de la Varazdin (Iugoslavia) când a trimis discul la 54,52 m, pregătit fiind de antrenorul Traian Magheru. Iată că, după o pauză de 5 ani, înregistrăm al treilea comeback în sportul arădean, după Adi Mateaș (haltere) și Gheorghe Gușet (aruncarea greutății). Acum, discobolul arădean este campion național de seniori, cu șanse de a se afirma și în arena internațională.

– Ionele, se pare că în țară nu ai concurent, la „naționale" următorul clasat a aruncat abia 51 de metri. Este aceasta un avantaj pentru tine?

– Nu este un avantaj, deși nu am adversar în țară, mă bat cu... ruleta.

– Cât vrei să întinzi ruleta anul acesta?

– Cu antrenorul meu de la Arad, dl. prof. Magheru, am planificat să ajung la aruncări de 65 de metri.

– Te gândești și la Jocurile Olimpice?

– Da, baremul stabilit de IAAF pentru calificarea la Olimpiadă este de 63,50 m, care îmi stă la îndemână în concursurile ce vor începe în luna mai. Voi participa la Cupa Europei, ce se va disputa în Polonia, la Balcaniadă, precum și la C. N. din vara acestui an.

– În ultimii ani ai lucrat ca taximetrist la firma Arad, o meserie onorabilă, de altfel. De ce te-ai apropiat din nou de atletismul de performanță?

– Dl. profesor Traian Magheru m-a convins să revin, din nou, în cercul de aruncări și îi mulțumesc pentru asta.

– Ce-ți propui la Sydney?

– Nu pot să spun că voi face minuni acolo, dar dacă voi intra în finala de opt, ar fi un lucru extraordinar.

– Îți dorim să te numeri între primii opt discoboli ai lumii, dar până atunci ce program ai în continuare?

– Împreună cu lotul României, o parte din grupa de aruncători va efectua un stagiu de pregătire în Ungaria, la centrul olimpic de la Tata, în perioada 18 martie-30 aprilie. Apoi încep concursurile în aer liber. Profit de această ocazie pentru a-i mulțumi domnului Sandu Ion, președintele „Asociației Atletismul Arădean", pentru ajutorul material pe care mi l-a oferit din luna noiembrie 1999, ca să pot efectua pregătirea la lotul național.

– Succes, Ionele!

ALEX. CHEBELEU

Astãzi, de la orele 11,00

UTA - FLACĂRA VÂLCEA

În această dimineață, începând cu orele 11,00, vechiul stadion al baronului Neumann este gazda întâlnirii de fotbal contând pentru runda cu numărul XXII a Diviziei B - seria a II-a, dintre UTA și Flacăra Vâlcea. Bătrâna Doamnă caută reabilitarea în fața publicului arădean după înfrângerile cu Gaz Metan și Minerul Motru, în timp ce oltenii vin după succesul de moral obținut împotriva Corvinului din Hunedoara. Dar iată cum se prezintă situația în clasament după 21 de etape:

1. Gaz Metan	21	14	4	3	34-14	46	(+16)
2. ARO	21	12	3	6	34-15	39	(+6)
3. Drobeta	21	12	3	6	35-21	39	(+6)
4. Corvinul	21	12	2	7	34-18	38	(+8)
5. UTA	**21**	**11**	**3**	**7**	**30-15**	**36**	**(+6)**
6. Apullum	21	10	3	8	32-25	33	(0)
7. A.S.A.	21	9	5	7	31-22	32	(-1)
8. U.M.T.	21	8	7	6	38-32	31	(+1)
9. Jiul	21	8	4	9	18-20	28	(-5)
10. Inter	21	8	3	10	23-30	27	(-3)
11. Flacăra	21	7	5	9	25-24	26	(-4)
12. Bere Cr.	21	8	2	11	31-37	26	(-7)
13. Chimica	21	7	3	11	19-32	24	(-6)
14. Olimpia	21	6	5	10	18-21	23	(-7)
15. „Poli" T.	21	6	4	11	27-36	22	(-11)
16. „U" Cluj	21	6	4	11	24-39	22	(-11)
17. F.C. Bihor	21	5	7	9	16-37	22	(-11)
18. M. Motru	21	5	3	13	24-45	18	(-12)

Handbal

SE REIA DIVIZIA A MASCULINÃ

Astăzi, de la ora 10,00, Arbema Mureșul Arad întâlnește, la Sala Sporturilor „Victoria", formația Drobeta Turnu Severin, în runda inaugurală a returului campionatului Diviziei A de handbal masculin. O noutate în echipa arădeană ar fi revenirea lui Adrian Dreghici, de la HC Minaur Baia Mare, transferat la grilă pentru suma de 1000 de dolari. Din păcate, clubul s-a confruntat cu destule probleme - situația financiară grea, lipsa unui cantonament și a meciurilor de pregătire - care își pot pune amprenta asupra evoluției din retur. Gruparea a participat la un singur turneu de verificare, la Târgu Jiu, ocupând locul 3 din cele 8 combatante, după următoarele rezultate: 24-29 cu Pandurii din localitate, 31-27 cu Phoenix Baia Mare, 31-29 cu Vagonul Caracal și 33-22 cu Metalul Copșa Mică.

A. HĂRȚĂU

– Fotbal –

DIVIZIA A - „URSUS"

În avanpremiera rundei cu numărul XXIII în Divizia A, ieri, în Valea Domanului: C. S. M. Reșița-F. C. M. Bacău 1-2 (1-1). Au marcat: Doană respectiv Serea și Zlati.

Restul etapei programează întâlnirile: Rapid-Oțelul Galați; Universitatea Craiova-Astra Ploiești; F.C. Brașov-Gloria Bistrița; Rocar-Extensiv; F.C. Farul-Ceahlăul; Petrolul-Dinamo (sâmbătă, 18 martie), F. C. Onești-Steaua; F. C. Național-F. C. Argeș (duminică, 19 martie).

C. MNERIE

IERI, ÎN DIVIZIA D

În cadrul etapei a XXIV-a a Diviziei D, ieri, la Sebiș: Crișana-Romvest Arad 0-1 (0-1). A marcat: Fedor - min. 24.

Festival și gânduri de finală

CSU PETROM SIBIU - B.C. WEST PETROM ARAD 62-80 (32-38)

Peste 2000 de spectatori au ținut să asiste ieri, în Sala Transilvania din Sibiu, la primul act al semifinalei C.N. de baschet masculin, între CSU Petrom Sibiu și B.C. West Petrom Arad. Ceva mai bine cotați, datorită titlului dobândit sezonul trecut, sibienii porneau drept favoriți, întâlnind o echipă arădeană ce nu avea nimic de pierdut, depășindu-și deja condiția prin accederea în această fază a competiției. După un start favorabil formației locale (8-4, min. 4), elevii lui Dragan Petricevic au o revenire splendidă, ajungând să conducă - grație „triplelor" lui Vereș, Spătar și Marjanovic - șase puncte diferență: 18-12 (min. 9). Rolurile se inversează, iar Aradul domină foarte clar, spre deliciul grupului de 30 de susținători din orașul de pe Mureș. Pe fondul jocului cvasigenial al lui Marjanovic, desprinderea va fi una incredibilă, tabela indicând, în min. 15, scorul de 31-18 pentru gruparea noastră. Arădenilor - dirijați impecabil de Vereș - li se va anula un coș valabil de trei puncte, în ultima secundă a reprizei. După pauză, însă, evoluția sibienilor se redresează, rezultând avantaje de ambele părți, majoritatea ale arădenilor. O dată depășit momentul greu, ai noștri se distanțează din nou (53-67, min. 36). Mai mult, va fi festival în toată regula (55-78, min. 39), victoria pe deplin meritată a B.C. West Petrom uimind și, totodată, stârnind aplauze generale. Felicitări, și succes în continuare!

Au marcat: Tordai 19 (1x3), Pelger 17 (2x3), Alecu 12 (1x3), Spasojevic 12, Kovacs 2, respectiv Marjanovic 27 (4x3), Vereș 24 (2x3), Spătar 17 (3x3), Kmezic 6, Burlacu 4, Apostol 2.

Au arbitart cu greșeli: Costel Dumitrache (București) - Doru Vinași (Cluj). **Observator F.R.B.:** Mircea Câmpeanu (București).

Din Sibiu,
ADRIAN HĂRȚĂU

ȘAH

Astăzi, de la ora 10, la sediul CARP, din Piața A. Iancu nr. 21, are loc meciul amical de șah Arad - Timișoara. Întâlnirea este organizată de Comisia județeană de șah de pe lângă D.J.T.S. Arad.

Cupa UEFA

Rezultatele înregistrate, joi, în prima manșă a sferturilor de finală ale Cupei UEFA sînt următoarele: Celta Vigo (Spania) - RC Lens (Franța) 0-0; Mallorca (Spania) - Galatasaray Istanbul (Turcia) 1-4; Leeds United (Anglia) - Slavia Praga (Cehia) 3-0; Arsenal Londra (Anglia) - Werder Bremen (Germania) 2-0.

Partidele retur se vor disputa pe 23 martie.

Fotbal

STUDENȚII, ÎN FAȚA UNUI EXAMEN DIFICIL

În etapa a 22-a a Diviziei C, singura echipă arădeană ce evoluează pe teren propriu este Universitatea. Studenții de la „Goldiș" primesc vizita „telefoniștilor" timișoreni, diferența „la adevăr" între combatante fiind de 18 puncte în favoarea jucătorilor de pe Bega. După surprinzătorul eșec din etapa trecută în fața „lanternei roșii", elevii pregătiți de Marius Damian și Mihai Jivan joacă cu „ghilotina" deasupra capului. Acest - 3, în clasamentul adevărului și ultimatumul dat de conducerea Universității, îi „condamnă" pe tinerii fotbaliști arădeni să câștige. Toată lumea e conștientă de dificultatea confruntări, dar antrenorul Damian speră ca elevii lui să prindă o zi de excepție și să producă marea surpriză. Se fac eforturi ca până la ora jocului și terenul Motorul din Aradul Nou să se prezinte în condiții bune de joc. Organizatorul de competiții, dl. Mircea Cernatari împreună cu un grup de jandarmi lucrau ieri de zor la scoaterea bălților de pe „dreptunghiul verde". Acest dificil examen studențesc va fi oficiat de o brigadă de arbitri din Sibiu: formată din: Marian Lazăr - centru; Claudiu Nan și Laurențiu Ducu - asistenți. Observator din partea FRF va fi dl. Ioan Barna din Oradea. Două vorbe și despre celelalte competitoare arădene din seria a IV-a a eșalonului trei fotbalistic al țării. După „emoționantul" meci cu Cetate Deva, „telefoniștii" arădeni merg la Certej cu zâmbetul pe buze, după trei puncte planificate. Deh, mingea-i rotundă... În fine, (ne)penalizata West Petrom (ba este ba nu este, depunctată) se deplasează la Cugir, cu gândul de a mai aduna puncte albe pentru zile negre. Cum Metalurgistul e „pe val" și mai speră într-o salvare de la retogradare, „pecicanilor" nu le va fi deloc ușoară misiunea.

DANIEL SCRIDON

Fotbal - juniori republicani

LIDERUL ÎNVINS LA ARAD

S-a reluat și campionatul de fotbal rezervat juniorilor republicani. Pe noi ne interesează seria a X-a, unde participă și echipele arădene.

După retragerea echipei de seniori din Divizia C, spre lauda lor, **Inter Arad** nu a renunțat la participarea în C.N. de juniori, semn că se gândesc deja la viitorul formației. Formată pe scheletul grupei de juniori mici de la UTA, echipa interistă a furnizat marea supriză a etapei, câștigând cu 2-1, în dauna liderului autoritar, CSȘ Timișoara. O mare contribuție la acest succes au avut-o frații Molnar, doi jucători de reală perspectivă, de care cu certitudine se va mai auzi.

F.C. UTA cu aproape toată „naționala" de juniori în echipă a învins UMT-ul timișorean cu 7-0 în deplasare și revine în lupta pentru câștigarea seriei. Nici **FC Telecom Arad** nu a renunțat la ideea câștigării campionatului, după acest 1-1, la Timișoara, în dauna Electricii.

West Petrom Arad (de fapt, grupa CSȘ-ului Gloriei, ce joacă pentru „petroliști") s-a impus greu cu 2-1 în dauna CSM-ului din Reșița. În fine, **Universitatea „Vasile Goldiș"** Arad a obținut a doua victorie (scor 2-0, cu CFR Timișoara) din acest campionat, semn că ceva vine și din urmă la gruparea studențească.

D. SCRIDON

WEST PETROM RĂMÂNE DEPUNCTATĂ

Comisia de Apel a hotărît să respingă apelul echipei divizionare C Universitatea West Petrom Arad și să mențină decizia luată, pe data de 29 februarie, de Comisia pentru Statutul Jucătorului, prin care formația bănățeană era depunctată cu un punct la fiecare șapte zile, din cauza neplății indemnizației de transfer a jucătorului Adrian Boloș către Apulum Alba Iulia. De asemenea, Comisia de Apel a decis să interzică clubului din Arad să transfere jucători la alte echipe și nici să legitimeze noi fotbaliști, atît la Federația Română de Fotbal, cît și la Asociația Județeană de Fotbal Arad.

SÂMBĂTĂ, 18 MARTIE 2000

TVR 1

7,00 Jenny - s., rel.
7,30 Omul de nicăieri - s., rel.
8,20 Dinastia Strauss - s.
9,10 Desene animate
10,00 Vă place filmul?
10,30 Art-mania
11,15 Garantat 100%
12,00 Muzica da capo al fine
12,30 Lumea și noi
12,55 Fotbal: **Rapid București-Oțelul Galați**
15,00 Arca Marinei
16,50 Auto Club
17,20 Teleenciclopedia
18,05 Marea schimbătoare - s.
19,00 Perechea potrivită
19,30 Carol și compania - s.
20,00 Jurnal * Sport * Meteo
20,30 Surprize, surprize
22,30 Dr. Quinn - s.
23,20 Jurnal
23,25 Săptămâna sportivă
23,35 Scufundarea vaporului Rainbow Warrior - f. SUA, 1992, cu Jon Voight

TVR 2

7,00 Santa Barbara - rel.
7,45 Alfred Hitchcock prezintă... - rel.
10,15 Star Trek - Generația următoare - s.
12,00 Arta apărării
12,30 Chipul ascuns al delfinilor
13,25 Un popas pe săptămână
13,40 Sabrina, vrăjitoare la 17 ani - s.
14,05 Desene animate
14,25 Știri
14,30 Atlas
15,00 Insula - dramă, Franța, 1987
16,30 Timpul trecut
17,20 Expediție în necunoscut
17,45 Top TVR2
18,45 Telejurnal TVR 2
19,15 Dosar „Lumini și umbre" - ep. 3
20,20 Videoclipuri
20,35 Povestiri de la Hollywood - Prinețsa Diana - II
21,00 Marele Bob - s.
21,45 Star Treck - f. SUA, 1989
23,30 Știri
23,35 Integrale
0,35 TVM * Mesager

PRO TV

7,00 Desene animate
9,00 Tânărul Hercule - s.
10,00 Lois și Clark - s.
11,00 Promotor
11,30 w.w.w.apropo.ro - magazin
* P(r)oezia. La Eminescu
12,00 Profesiunea mea, cultura
12,55 Știrile Pro TV
13,05 Susan - ep. 1
13,30 Xena, prințesa războinică - s.
14,15 Profashion
* Millennium. Clasic și modern
14,50 Fotbal Divizia A: **U Craiova-Astra** - LIVE
17,00 Ce se vede - emisiune de Ada Rosetti
17,15 Școala sub teroare - f. SUA, 1989, cu Brad Pitt
19,00 Știrile Pro TV
19,30 Chestiunea zilei - retrospectiva săptămânii
20,15 Diabolique - f. SUA, 1996, cu Sharon Stone, Isabelle Adjani
* Millenniun. Clasic și modern
22,15 Vacanța mare la Pro TV
23,15 Echipa condamnaților - s.
0,00 Playboy: Instantanee erotice - ep. 2

TV ACASĂ

4,30 Știrile de Acasă - rel.
5,00 Guadalupe - s.
6,45 Dragoste și putere - s., rel.
7,15 Acasă la bunica - rel.
7,30 Căsuța poveștilor - rel.
7,45 Copilul adus de mare - s., rel.
8,30 Pentru iubirea ta - rel.
9,15 Înger sălbatic - rel.
10,00 Femeia vieții mele - s., rel.
10,45 Sânge din sângele meu - rel.
11,35 Nimic personal - s.
12,20 Două feluri de iubire - f., rel.
14,00 Acasă la români - muzică populară
14,30 Ia-mă acasă! - emisiune cu și despre animale
15,00 Doctorul casei
15,30 Dragoste și putere - s.
16,00 Copilul adus de mare - s.
17,00 Prăjiturica - s.
17,25 Vremea de acasă
17,30 Pentru iubirea ta - s.
18,30 Acasă cu Ruxandra Săraru - emisiune cu și despre femei și problemele lor
19,25 Vremea de acasă
19,30 Cardiocrimă - suspans, SUA, 1972, cu Peter Falk
20,55 Vremea de acasă
21,00 Petrecerea - f. SUA, 1968, cu Peter Sellers
22,45 Latino senzațional - divertisment

ANTENA 1

8,00 Aventuri în junglă - s.
8,30 Nightman - s.
9,30 Fir întins
10,00 Casa de piatră
10,30 Roata de rezervă
11,00 Orient Expres
13,00 Agentul secret - s.
14,00 Brit Awards 2000
16,00 Omul din grotă - comed. SUA, 1981, cu Ringo Starr, Dennis Quaid
17,30 Fashion Club
18,00 Intrigi în Paradis - s.
19,00 Observator
20,00 Soldați de rezervă - f. SUA, 1985, cu Michael Dudikoff
21,45 Observator
22,00 Divertisment Vouă - retrospectiva săptămânii
22,30 Clanul Popeștilor - s.
23,00 Party Time - ed. specială
0,30 Vise interzise - f. erotic SUA, 1992

PRIMA TV

7,00 Emisiune pentru copii
11,00 Povești pescărești
11,30 Sport Magazin
13,00 Motor
13,30 Apel de urgență - rel.
14,00 Real TV - rel.
14,30 Dosarele Y - rel.
15,30 Camera ascunsă
16,00 Comisarul Rex - rel.
17,00 Celebri și bogați - s.
18,00 Focus * Sport * Meteo
18,30 Popular - Divertisment
21,00 Împotriva tuturor - f. SUA, 1995
22,45 Focus
23,00 Show-ul de noapte
1,00 Detașamentul de atac - f. SUA, 1976

TELE 7 ABC

8,00 Știri
8,10 Dintre sute de ziare - rel.
9,00 Țara spiridușilor
10,00 Tentații - rel.
11,00 Lumea în clipa 2000 - rel.
12,15 Documentar
13,00 Studioul Tudor Vornicu
17,00 Documentar
18,00 Rendez-vous la Tele 7
19,00 Club ABC
20,00 Telejurnal
20,30 San Remo 2000
21,30 O noapte cu Adrian Păunescu
0,00 Știri
0,20 O noapte cu Adrian Păunescu - rel.
2,30 Telejurnal - rel.
3,00 Studioul Tudor Vornicu - rel.
7,00 Clipuri muzicale

TV ARAD

7,00 Documentar: Civilizații dispărute
8,00 Știri TVA - rel.
8,30 Politica fără prejudicăți - rel.
10,00 Casa de piatră
10,30 Roata de rezervă
11,00 Orient Expres - talk show realizat de Stelian Tănase
13,00 Agentul secret - s.
14,00 Brit Awards 2000
16,00 Omul din grotă - comedie, SUA, 1981
17,30 Fashion Club
18,00 Divertisment
18,20 Anunțuri
18,30 Știri TVA
19,00 Observator
20,00 Soldați de rezervă - acțiune, SUA, 1995
21,45 Știri TVA - rel.
În continuare, program identic cu Antena 1

TV INTERSAT

9,00 Deschiderea programului
9,05 Desene animate
9,30 Impact - rel.
10,30 Emisiune de tradiții și folclor I - rel.
11,00 Știri - rel.
11,30 Din culisele grădinii zoologice
12,00 Războinicul temporal - film
13,30 Umbre - rel.
14,00 Ținuturi veșnic sălbatice
15,00 Emisiune economică - rel.
16,00 Frăția dreptății - film
17,30 Emisiune de tradiții și folclor II
18,00 Intersat cultural
18,30 Desene animate
18,45 Știri * Meteo * Sport * Publicitate * Vocea străzii
19,30 Muzică populară
20,30 Casa de nebuni - s.
21,00 Muzică și film
22,30 Apărătorii - film
0,00 Știri - rel.
0,30 Erotica
1,30 Închiderea programului

HBO

10,00 Desene animate
11,00 Dragă, am micșorat copiii! - s.
11,45 George, trăsnitul junglei - comed. SUA, 1997
13,15 Lulu - f. SUA, 1998
15,00 Acea pisică blestemată - f. av. SUA, 1997
16,30 Coliziunea - f. SUA, 1997, cu Eric Stoltz
18,00 Vacanță în Las Vegas - comed. SUA, 1997
19,30 Cinema Cinema Cinema
20,00 Speed 2: Croazieră infernală - f. SUA,1997, cu Sandra Bullock, Jason Patric
22,00 Star Treck - Primul contact - f. SUA, 1996
0,00 Boogie Nights - f. SUA,1996
2,30 Ținta vie - f. SUA, 1994

TVR INTERNAȚIONAL

21,30 S-a întâmplat... azi
21,35 Revista presei
21,40 Kiki Riki Miki
22,00 Jurnal
22,20 Meridianul Cluj
22,50 Videoclipuri muzicale
22,55 Scrinul cu amintiri
23,05 De-aș fi Peter Pan - comed. România, cu Andrei Niculescu, Ilinca Tomoroveanu, Valeria Ogășanu
0,35 Muzică de petrecere

ATOMIC TV

7,00 Selector
10,30 Romanian Top 100
12,30 File de poveste
13,00 Best of extreme sports - rel.
13,30 Cinematomic - rel.
14,00 K Lumea
16,00 Selector
18,30 Atomix cu Dinu - rel.
21,30 Febra - party music
22,30 Vibrații
23,30 Klub Bizzar
0,30 Insomnia

RADIO ARAD & RADIO CONTACT (99,1 MHZ)

5,00-8,00 Lupta cu somnul
8,00-10,00 Dimineață de week-end
10,00-12,00 Bătălia hiturilor
12,00-15,00 Top 99 plus
15,00-16,00 Fabrica de hituri
16,00-18,00 Super 50
18,00-18,30 Mouse Mix
18,30-19,00 Contact Film
19,00-19,30 Bună seara, Arad!
19,30-20,00 Viața spirituală
20,00 - 22,00 ZYX Music
22,00 - 5,00 Până mâine dimineață

RADIO PRO FM (92,1 MHz)

2,00 - 7,00 MUZICĂ
7,00 - 10,00 TOATĂ LUMEA PRO FM - cu Cătălin Lăpușcă
10,00 - 11,00 CINÉ-VERITÉ - cu Ada Rosetti
11,00 - 14,00 CheFACI ÎN WEEKEND - cu Vali Bărbulescu
14,00 - 16,00 TOP 30 AIRPLAY PRO FM - cu Cristi Schnebli
16,00 - 19,00 PRO FM PARTY LINE - cu Mihai Gurci
19,00 - 22,00 252.26.42 - cu Călin Gheorghe
22,00 - 23,00 MINISTRY OF SOUND
23,00 - 3,00 HOT PARTY MIX - cu Mihai Gurci

RADIO TIMIȘOARA

6,00 Ceasurile dimineții
8,00 Muzică populară cu dedicații
10,00 Pop matineu
11,00 Actualități, muzică, sport
13,00 Emisiune în limbile minorităților
16,00 Actualitatea în 60 de minute
17,00 Jurnal în culori - Sport
17,10 Civilizația umană
18,00 Radioul și ascultătorii săi
19,00 Radiojurnal; 19,15 Izvoare fermecate
20,05 Călătorie în lumea poveștilor
20,15 Întâlnire cu muzica
21,00 Curierul de seară sportiv
Știri: 6,00; 7,55; 10,00; 10,55; 16,00; 18,00; 21,00; 21,55
Radio Jurnal: 7,00; 19,00.

RADIO SEBIȘ

6,00 Weekend matinal
8,00 Floarea din grădină - topul muzicii populare
9,00 La sfârșit de săptămână
12,00 Top 10 România
13,00 Clubul adolescenților
15,00 Astăzi te sărbătorim - muzică populară și dedicații muzicale
16,00 Top 21
18,00 Superstar week-end
19,00 La mulți ani! - dedicații muzicale
0,00 Night Hits 21

DUMINICĂ, 19 MARTIE 2000

TVR 1

7,00 Ceasul deșteptător
8,00 Universul credinței
9,00 Desene animate
9,30 Kiki Riki Miki
11,00 Viața satului
12,30 Tezaur folcloric
13,20 De luni până duminică
14,00 National TV Bingo Liberty
17,00 Blankenese - s.
17,55 Spectacolul lumii văzut de Ioan Grigorescu
18,25 Trupa de șoc
19,00 Perechea potrivită
19,30 21 - cu Ștefan Bănică Jr.
20,00 Jurnal * Meteo
20,30 Duminica sportivă
20,45 Căsătorie pe hârtie - dragoste, SUA, 1990
22,30 Jurnal
22,35 Concert extraordinar Sting - rel.
0,05 Pe față - talk show

TVR 2

7,00 Dosar „Lumini și umbre" - rel.
10,00 Ferma
11,00 Tip-top, mini-top!
12,00 Arca lui Noe
12,30 Start Rec
13,15 Cai putere
13,45 Sabrina, vrăjitoare la 17 ani - s.
14,05 Desene animate
14,30 Știri
14,35 D'ale lu' Mitică
15,05 Cordier: judecător și polițist - acțiune, Franța, 1997
16,50 Povestirile operei: Arii și duete de dragoste din operele: Manon Lescaut, Ernani
17,45 Galele TVR 2
18,45 Telejurnal TVR 2
19,15 Comedie de vară - dragoste, Franța, 1989
20,40 Videoclipuri
21,00 Marele Bob - s.
22,00 Povești de week-end: În direct - dramă, Polonia, 1996; regia K. Zanussy
22,40 Știri
22,45 Teatrul Național de Televiziune prezintă: **Copacii mor în picioare** de Alejandro Cassona
0,35 TVM * Mesager

PRO TV

7,00 Desene animate
9,00 Super Abracadabra
9,30 Meego - s., ep. 10
11,00 Mileniul marilor schimbări - doc.
12,00 Profeții despre trecut
12,55 Știrile Pro TV
13,00 Prețul corect
13,30 Beverly Hills 90210 - s.
14,15 Echipa mobilă
14,30 Fotbal Divizia A: **F. C. Onești - Steaua**, direct
16,30 Superbingo Pro TV
19,00 Știrile Pro TV
19,30 Procesul etapei
20,00 Fotbal Divizia A: **F.C. Național - F.C. Argeș**, direct
22,00 Procesul etapei
22,30 Mort din nou - thriller/dragoste, SUA, 1991, cu Kenneth Branagh, Andy Garcia, Emma Thompson
0,30 **Fotbal** - Magazin Liga Campionilor
1,30 Playboy: Instantanee erotice - s.

TV ACASĂ

5,00 Guadalupe - s.
6,45 Dragoste și putere - rel.
7,15 Căsuța poveștilor - rel.
7,45 Copilul adus de mare - rel.
8,30 Pentru iubirea ta - rel.
9,15 Acasă la bunica - retrospectiva săptămânii
10,30 Acasă cu Ruxandra Săraru - emisiune cu și despre femei și problemele lor - rel.
11,30 Doctorul casei - rel.
12,00 Ia-mă acasă! - emisiune cu și despre animale prezentată de Simona Mihăescu - rel.
12,30 Columbo - rel.
13,45 Latino senzațional - divertisment sud american
14,30 Înger sălbatic - rezumatul săptămânii
15,30 Floare de aur - s.
17,00 Prăjiturica - d.a.
17,25 Vremea de acasă
17,30 Micuțele doamne - s.
19,10 Vremea de acasă
19,15 Acasă la români - muzică populară
21,00 Șarada - f. SUA, 1963, cu Cary Grant, Audrey Hepbrun
23,00 Latino senzațional - rel.

ANTENA 1

6,30 Râul rece - dramă, SUA, 1981
8,00 Credința și viața
9,00 Desene animate
10,50 Buni prieteni
11,40 Aventurile lui Sinbad - s.
12,30 Cu mâța-n sac - comedie, SUA, 1929
13,00 Duminica în familie
16,00 Rugby: România - Spania
17,30 Intrigi în Paradis - s.
19,00 Observator
19,50 TeleEurobingo show
23,00 Străzile terorii - acțiune, SUA, 1994
1,00 Aventurile lui Sinbad - rel.
2,00 Minunile naturii - doc.
4,00 Intrigi în Paradis - rel.
6,00 Credința și viața - rel.

PRIMA TV

7,00 Emisiune pentru copii
12,00 Vacanță a la Petrișor
12,30 Tradiții
13,00 De colo-colo
13,30 Chic
14,00 Cinemagia
14,30 Conflict de interese - dramă, SUA, 1991, prima parte
16,00 Detectivi de elită - s.
17,00 Celebri și bogați - s.
18,00 Focus
18,30 Clip Art
18,35 Poveste de război - dramă, SUA, 1992
20,00 Polițiștii - acțiune, SUA, 1989
22,15 Clip Art - rel.
22,20 Focus
22,45 Revista presei
23,00 Nadine Show - rel.
0,00 Sport Magazin - rel.
1,30 Cinemagia - rel.
2,00 Focus - rel.

TELE 7 ABC

8,00 Știri
8,10 Teleshopping
8,20 Țara spiridușilor - rel.
9,30 Domino - rel.
11,00 În justiție - rel.
12,00 Îți mai aduci aminte, Doamnă?
13,00 Ora unu a venit
15,45 Drumuri printre amintiri
16,15 Cutia muzicală
17,00 Forța destinului
18,00 Arcub live
18,55 Pariul Trio
19,00 Dincolo de anul 2000 - doc.
20,00 Telejurnal
20,30 Documentar
21,00 Dintre sute de ziare
21,40 Pariul Trio
21,45 Loto
22,00 Cenaclul Totuși iubirea, cu Adrian Păunescu
0,00 Știri
0,15 Cenaclul - rel.
4,00 Telejurnal - rel.
4,30 Forța destinului - rel.
5,30 Cutia muzicală - rel.
6,00 Clipuri muzicale
6,35 Teleshopping

TV ARAD

6,40 Râul rece - aventuri, SUA
8,00 Știri TVA - rel.
8,20 Anunțuri
8,30 Divertisment
9,00 Desene animate
10,00 Bărbați în negru - des. anim.
10,50 Buni prieteni
11,40 Aventurile lui Sinbad - s.
12,30 Stan și Bran
13,00 Duminica în familie
16,00 Rugby: România - Spania, direct
18,00 Divertisment
18,20 Anunțuri
18,30 Știri TVA
19,00 Observator
19,50 TeleEurobingo Show
În continuare program identic cu cel al Antenei 1

TV INTERSAT

9,00 Deschiderea programului
9,05 Desene animate
9,30 Muzică și film - rel.
10,30 Emisiune de tradiții și folclor - II - rel.
11,00 Știri - rel.
11,30 Audio Star și invitații săi - rel.
13,30 Intersat cultural - rel.
14,00 Iubiți animalele
14,20 Blanche - s.
15,00 Aventurierii
15,30 O fată pentru care să ucizi - film
17,00 Intersat Sport Show
18,00 Marea junglă - s.
18,30 Desene animate
18,45 Retrospectiva știrilor săptămânii
19,30 Darrow - film
21,00 Lumea adâncurilor
21,15 Neon Rider - s.
22,00 Camera ascunsă
22,30 Crimă pe cărarea Iditarod - film
0,00 Retrospectiva știrilor săptămânii - rel.
0,30 Erotica
1,00 Închiderea programului

HBO

10,00 Lacul lebedelor 3 - animație, SUA, 1998
11,15 Dragă, am mărit copilul - comedie, SUA, 1992
12,45 Păzind-o pe Tess - comedie, SUA, 1994
14,30 Lovit de noroc - comedie, SUA, 1999
16,00 Sărutul dulce al răzbunării - thriller, SUA, 1997, cu Geena Davis
18,00 Totul despre sex - s.
18,30 Dr. Jekyll și d-na Hyde - comedie, SUA, 1994
20,00 Jocuri periculoase - thriller, SUA, 1998
21,45 Sfântul - acțiune, SUA, 1997
23,45 Stargate - s.
0,30 Faimosul Paparazzo - dramă, România, 1999

TVR INTERNAȚIONAL

21,30 S-a întâmplat... azi
21,35 Revista revistelor
21,40 Viața spirituală
22,00 Jurnal * Meteo
22,20 No comment
22,25 Acum poți afla
22,55 Clipa de poezie
23,00 Fotbal Rapid București-Oțelul Galați
0,30 Muzică

ATOMIC TV

7,00 Selector
11,00 Cybernet
11,30 Atomic Café - rel.
12,00 Reactor
12,30 Vot - rel.
13,30 Hai Hui
14,00 Interactiv
16,00 Selector
18,30 Atomix cu Mircea - rel.
21,30 Selector
22,30 Album show
23,30 Insomnia

RADIO ARAD & RADIO CONTACT (99,1 MHZ)

5,00-8,00 Lupta cu somnul
8,00-8,30 Viața spirituală
8,30-10,00 Dimineață de week-end
10,00-12,00 Sfânta liturghie
12,00-13,00 Hit interviu
13,00-15,00 Week-end în doi: tu și noi
15,00-16,00 Contact FM
16,00-17,30 Radu vă propune, voi alegeți - dedicații muzicale
17,30-18,30 Radio Cocktail
18,30-19,00 House Mix
19,00-19,30 Bună seara, Arad!
19,30-20,00 Viața spirituală
20,00-21,00 Seară de seară
21,00-22,00 Ora de fotbal

RADIO PRO FM (92,1 MHz)

3,00 - 7,00 MUZICĂ
7,00 - 10,00 TOATĂ LUMEA PRO FM - cu Cristian Pavel; **10,00 - 11,00 AUTOSHOW** - cu Vlad Craioveanu; **11,00 - 14,00 CheFACI ÎN WEEKEND** - cu Vali Bărbulescu
14,00 - 17,00 HEAT PRO FM - cu Mihai Gurci; **17,00 - 18,00 TONOMATUL PRO FM** - cu Cristi Dicianu
19,00 - 21,00 252.26.42 - cu Călin Gheorghe
21,00 - 23,00 TOP 30 AIRPLAY PRO FM - cu Cristi Schnebli - rel.
23,00 - 24,00 DEEP BEATS - cu DJ Slick
22,00 - 24,00 GAIȚELE DE LA MIEZUL NOPȚII - cu Viorel Gaiță

RADIO TIMIȘOARA

6,00 Radioprogramul sătenilor
8,00 Universul credinței
8,30 Armonii corale
9,00 Uniți sub tricolor
10,00 Pop matineu
11,00 Actualități, muzică, sport
12,00 Duminica la prânz
13,00 Emisiune în limbile minorităților
18,00 Astra Română
19,00 Radiojurnal; 19,15 Jazz Reflex
20,05 Călătorie în lumea poveștilor
20,15 Vă place opera?
21,00 Curierul de seară
Știri: 6,00; 7,55; 10,00; 11,00; 12,55; 18,00; 20,00; 21,00; 21,55.
Radio Jurnal: 7,00; 19,00.

RADIO SEBIȘ

6,00 Week-end matinal
8,00 Viața spirituală
9,00 Cafeneaua duminicală
11,00 Show 21
12,00 Cu cărțile pe dos - talk-show
14,00 Duminica împreună
15,00 Astăzi te sărbătorim - muzică populară și dedicații muzicale
17,00 Cutia Pandorei
19,00 La mulți ani! - dedicații muzicale
20,00 Cutia Pandorei
0,00 Insomnii

Foto: ONORIU FELEA

Gura satului...

MARIAH CAREY ȘI SECRETELE EI COSMETICE

Dacă v-ați gîndit că există un secret în spatele curbelor extrem de apetisante pe care Mariah Carey le afișează în ultima vreme, nu v-ați înșelat. Numele lui este simplu: lipoabsorție și implant de silicon pentru sîni. Rezultatul este uluitor: vedeta arată la fel de bine și este la fel de slabă ca acum 15 ani cînd a urcat pentru prima dată pe scenă.

Totul face parte dintr-o asiduă campanie în care s-a angajat diva în vîrstă de 29 de ani, pentru a-și recîștiga formele pe care le-a avut odinioară. La începutul anilor '90 nu se putea spune că tînăra cîntăreață lăsa pe cineva cu răsuflarea tăiată. În '98, Mariah a recurs la primele implanturi, iar în 1999 sînii ei aproape au explodat după cea de-a doua operație de mărire a acestora. Acest din urmă gînd i-a venit anul trecut după ce a apărut pe scenă alături de Whitney Houston, slabă ca o grisină. Mariah a început atunci, spun cunoscuții, să se simtă foarte nesigură în privința trupului ei, deși la suprafață părea că nu-i pasă de felul cum arată.

Au urmat remarcile răutăcioase ale lui Jennifer Lopez la adresa corpului Mariahei care au pus capac. Cele două staruri nu se suferă reciproc, iar cînd sunt în public și nu-și aruncă vorbe usturătoare, se privesc cu un dispreț nemărginit. Ca să nu mai vorbim de faptul că Jennifer a apărut pentru început la brațul lui Tommy Mottola, fostul soț al lui Carey, și a aruncat bomba cea mare cînd s-a afișat peste tot cu Puff Daddy, rapper-ul pentru care și Mariah făcuse într-o vreme o mare pasiune !

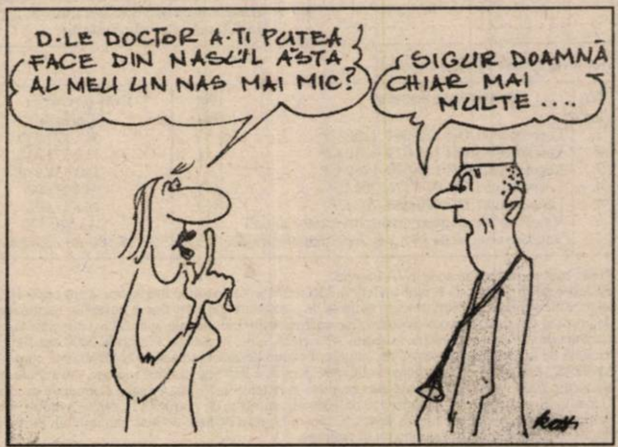
D-LE DOCTOR A-ȚI PUTEA FACE DIN NASUL ĂSTA AL MEU UN NAS MAI MIC?
SIGUR DOAMNĂ CHIAR MAI MULTE....
Kath

SECRETUL VIEȚII LUNGI ȘI SEXULUI PERFECT

Foarte ușor, putem arăta mai bine și trăi mai mult, beneficiind de partide perfecte de sex folosind un secret foarte la îndemînă: hrana potrivită. "Mîncarea este medicamentul cel mai bun pentru a rămîne tînăr, sănătos și a te simți minunat", explică un medic american care a studiat mai mulți ani influența hranei asupta stării genrale de sănătate și a decis că cele mai bune medicamente vin de la supermarket, nu de la farmacie. Cam ce ar trebui să facem? Iată cîteva sfaturi:

◆ Învingeți stările depresive cu mîncăruri bogate în vitamina B, cum ar fi grapefruit, pepene galben, germeni de grîu, spanac, broccoli, semințe de floarea-soarelui sau fasole.

◆ "Condimenați-vă" viața sexuală cu alune, semințe de dovleac, pește, struguri, cireșe, citrice, alimente cu soia sau cartofi dulci.

◆ Creați profunzime somnului vostru cu alimente numai bune de mîncat înainte de culcare, cum ar fi covrigei uscați, cereale, biscuiți cu cereale, fructe proaspete, fructe uscate, suc de fructe, napolitane cu vanilie, biscuți sărați, floricele, tartine cu gem sau jeleu.

◆ Pentru un aport semnificativ de energie încercați floricele de porumb, napolitane, suc de legume, batoane de ciocolată, amestec de fructe uscate, struguri, stafide, smochine, iaurt degresat și covrigi proaspeți.

◆ Întăriți-vă organismul slăbit de efort cu biscuiți cu cereale, cartofi dulci, fasole, roșii, lapte și iaurt degresat, portocale, carne roșie, broccoli și banane.

◆ Deveniți mai inteligenți cu lapte degresat, iaurt, brînză degresată, scoici, ouă, fasole și mazăre, piept de pui sau de curcan, pește, lapte de soia, unt de arahide sau de nuci.

O alimentație potrivită poate elimina stresul și va aduce ani în plus în viața voastră, spune medicul american. Îți poți prelungi viața cu mult înaintînd în vîrstă hrănindu-te corect, făcînd multe exerciții fizice și fiind înconjurat de oameni pe care îi iubești.

UMOR

■ O actriță este întrebată de ce și-a concediat bucătăreasa.

– Nepotrivire de caracter! - oftă ea.

– De gătit, gătea nemaipomenit, dar spunea tuturor că este în serviciul meu de peste 40 de ani.

■ – Am impresia că mă crezi un idiot desăvârșit.

– Eh, nimeni nu e desăvârșit.

■ Un tânăr distrat scoate o cutie de chibrituri din buzunar. Ia un chibrit, îl scapără și acesta nu se aprinde. La fel pățește cu al doilea. Al treilea băț se aprinde. Îl stinge și îl repune în cutie: «În sfrâșit, unul bun - zise el mulțumit -, pe ăsta îl păstrez pentru deseară».

■ – Gimnastica este aceea care ne ajută să ne conservăm sănătatea și să ne prelungim viața.

– Dar strămoșii noștri nu o făceau și totuși erau sănătoși.

– Sănătoși, dar asta nu i-a împiedicat să moară cu toții.

■ Profesorul îl întreabă pe unul dintre studenți:

– Care este funcția ficatului?

– Circulația sângelui.

– Atunci care mai este funcția inimii?

– Dragostea, domnule profesor.

■ Un anticar se ocupa de unul dintre clienții aflați în magazin. La un moment dat, aude în spatele rafturilor zgomot de vase sparte. Ajuns într-un suflet la locul „faptei", își găsește noua vânzătoare în fața unor cioburi de porțelan.

– Îți dai seama ce-ai făcut? Un vas din secolul a XVIII-lea...

– Din secolul al XVIII-lea? - întrebă tânăra cu aer ușurat. – Ah, și eu care mă speriasem că este nou.

O LUME CIUDATĂ...

În fiecare zi aflăm lucruri ciudate despre semenii noștri și ne minunăm în ce lume ciudată trăim...

● Un englez s-a dus la spital pentru o operație de chist și s-a trezit din anestezie cu organele genitale extirpate. El a primit despăgubiri în valoare de două milioane de lire sterline.

● Engleza, mandarina și spaniola vor fi singurele trei limbi vorbite pe Pămînt peste 300 de ani, susțin experții.

● Niște hoți britanici care au scos o fereastră cu totul pentru a intra într-o casă din care au furat bijuterii în valoare de 2.600 de lire sterline, au pus cu grijă la loc rama ferestrei, înainte de a pleca.

● Trandafirii și liliacul păstrați lîngă pat îmbunătățesc viața sexuală. Experții au constatat că aceste flori emană etilfenilamină, care relaxează și elimină inhibițiile. De asemenea, poate stimula circulația și scade presiunea sîngelui.

● Într-o expoziție din Somerset, a fost prezentată prima pereche de chiloți de sticlă, creați inițial ca o glumă, dar care s-au dovedit un mare succes. Se pare că sînt un pic cam reci cînd sînt puși, dar altfel sînt foarte confortabili.

● Un puști de patru ani a fost primit la o grădiniță unde are numai colege. Vreo 250. El este, de altfel, primul băiat înscris acolo în ultimii 70 de ani.

● Un tînăr din Verona care a vrut să se sinucidă aruncîndu-se la la etajul trei a supraviețuit după ce a căzut cu capul în geanta unui poștaș.

● Cincizeci de trabucuri care i-au aparținut lui Yul Bryner vor fi scoase la licitație în luna martie, la Londra. Valoarea lor variază între 4.500 și 90 de lire sterline.

● Două fetițe britanice, una de 11 și alta de 12 ani, au mărșăluit o milă îmbrăcare numai în șiraguri de jeleuri și au cîștigat pentru o instituție de binefacere 45 de lire.

● O englezoaică a crezut că i s-a sticat iar instalația de uscat rufe, cînd a auzit zgomote ciudate din interiorul ei. Din fericire, a deschis-o și și-a găsit pisica iubită, care era aruncată dintr-o parte în alta, la o temperatură considerabilă de mai bine de zece minute. Pisica a ieșit cam amețită, dar nevătămată.

●Cel mai dorit oaspete al americanilor nu este, cum v-ați fi așteptat, Brad Pitt sau Matt Damon , ci prințul William al Marii Britanii, a arătat un studiu recent. Will l-a depășit chiar și pe președintele Bill Clinton.

● Un elefant înfometat a terorizat locuitorii Bangkokului timp de trei ore, înainte ca polițiștii să-l poată adormi cu tranchilizante.

● O bucată de metal în greutate de o tonă ejectată dintr-o rachetă rusească a căzut pe casa unui cuplu vîrstnic din Siberia și le-a distrus grădina de cartofi. Din fericire, cei doi bătrîni au scăpat cu viață.

● Un englez norocos și-a găsit verigheta într-un lac noroios chiar în ziua de Sf. Valentin, la șase luni după ce o pierduse. El a scăpat inelul pe cînd hrănea rațele de pe lac și a căutat-o cu disperare timp de două zile. El a mai încercat o dată după ce a aflat că lacul a fost secat parțial. Și a avut noroc.

UN CAREU COMOD

	1	2	3	4	5	6	7	8	9	10
1						●				
2										
3						●				
4							●			
5			●			●				
6	●									●
7				●					●	
8								●		
9					●					
10							●			

Orizontal: 1. Tratat cu asprime - Evoluează inegal la gimnastică (pl.) 2. Pus să întrebe. 3. Ținută lejeră (masc.) - Puse de-a curmezișul. 4. Urare de nuntă - Mic la comună. 5. Labe mici! - Nimic pe urmă! - Mică la ocean. 6. Descoperiri la țară. 7. Fire de croitor - Prima zi. 8. Bețe dulci - Răzbit la urmă! 9. Sistem binar rămas fără cap! - Intrate-n peșteră. 10. Ulița mare - Plin de osânză.

Vertical: 1. Trăiește o sută de ani - E un prăpăstios. 2. Prețuit mult peste... 3. Poartă la țară - Culegător de litere. 4. Pierdut cu firea - Ceas de ceas. 5. O caraghioasă... 6. ... Trasă la linie. 7. Petrecut cu muzică și dans - Lucrează în șuturi. 8. Mod de alipire (pl.) - Ține de ciolan. 9. Fac roata - Încurcate din fire. 10. Tip de uliu... - ... Fără nici - un dumnezeu.

SLABE SAU PLINUȚE, CUM NE PREFERĂ BĂRBAȚII?

Bineînțeles, slăbești pentru tine. Dar și pentru ei, pentru bărbați. Ce cred însă ei? Să le cerem maximă sinceritate!

Majoritatea, adică nouă din zece, o preferă pe plinuță, filiformei. Pentru formele ei generoase, pentru latura ei maternă, feminitatea, maturitatea ei. Le place blîndețea ei evidentă, silueta ei grațioasă, rotunjimea sînilor. Și-o imaginează într-o lumină foarte pozitivă: mai femeie, mai dulce, mai carnală, mai coaptă, mai palpitantă, mai voluptuoasă, mai sigură pe ea, mai naturală. Mai puțin uscată și mai puțin bolnăvicioasă!

Ce spun bărbații despre femeile obsedate de greutatea lor și care vor să fie din ce în ce mai slabe? "Regimurile lor de slăbire ne obosesc și ne enervează. Creează fantasme deformînd propriile noastre fantezii. Își bagă în cap că iubirea dispare imediat ce se adună kilogramele. Își fac probleme pentru rotunjimi care sînt minunate".

"Femeia liberă de orice complex și servitute este una plinuță", spune neuropsihologul Lucy-Anna Kukstas. "De cîțiva ani, femeile și-au schimbat radical viața. Activitățile lor, din afara căminului le-au bulversat obișnuințele și mai ales reperele alimentare. Au ajuns să caute noi reguli de viață, adesea artificiale. Regimul face parte dintre acestea", afirmă ea. "Sîntem astăzi într-o fază de tranziție. Încetul cu încetul femeile vor înțelege că își pot trăi viața așa cum doresc. Nu-și vor mai plăti o pseudo-libertate slăbind. În acel moment regimul le va părea ridicol și va fi înlocuit de alimentația sănătoasă", spune Kukstas.

• Kilograme - chin sau kilograme - plăcere?

Nu ne îngrășăm numai pentru că sîntem gurmande. Despărțirile dureroase, sarcinile, hormonii, stresul și singurătatea sînt factori ce favorizează îngrășarea.

Vînătăile de pe suflet se materializează adesea în kilograme în plus. 60 la sută dintre femei iau între 8 și 15 kilograme în perioada de doliu, după divorț, sau după ce au avut un necaz. Unele nu mănîncă mai nimic și totuși se îngrașă. Ca și cum lacrimile s-ar transforma în celulită. "Din cauza șocului, sistemele intercelulare, care reglează apa, zahărul și sarea, se blochează. Organismul se umflă și se îngrașă", spune doctorul France Aubry, nutriționist la Pitte-Salpetriere. Pentru a se menține pe linia de plutire, organismul reține tot. Cînd se mai adaugă și dezechilibrul de nutriție apare dezastrul. Iar dacă doamna în chestiune mai are și înclinația de a ronțăi ceva toată ziua pentru a se consola... Cînd e vorba de un divorț, femeile își revin mai repede. A-ți regăsi silueta face parte din faza de "re-seducere". Și asta înseamnă: "m-am decis să supraviețuiesc".

UN ZÂMBET

Un hoț mascat intră într-o bancă, se duce la un ghișeu și îi pune casierului în față un bilet pe care scria: „Am un pistol ațintit spre tine. Dacă ții la viață, bagă toți banii în geanta asta". Liniștit, casierul ia biletul și scrie pe partea cealaltă: „Vă rog să vă aranjați ținuta. Avem televiziune cu circuit închis."

✶

Un moscovit, după mulți ani de economii, reușește să strângă banii pentru o mașină. După ce semnează toate actele, vânzătorul îi spune:

– Totul e în regulă. Mașina dumneavoastră va fi livrată pe 20 noiembrie 2003.

– Dimineața sau după-amiază? Vă întreb pentru că după-amiază vine instalatorul...

✶

Un mare bogătaș o întreabă pe amanta lui:

– Dacă, într-o zi, nu voi mai avea nimic să-ți ofer, nu-i așa că tu mă vei iubi în continuare?

– Ce întrebare! Bineînțeles că te voi iubi, dar o să-mi lipsești atât de mult...

✶

– Ce rasă e câinele tău?

– E un câine polițist!

– Pe naiba! - nu se vede!

– Păi e de la serviciul secret!

✶

Învățătorul îl întreabă pe elev:

– Ce l-a făcut faimos pe Napoleon?

– Formidabila lui memorie...

– Asta e ceva cu totul nou. Ce vrei să spui?

– Păi pe statuia din piață scrie: „În memoria lui Napoleon"...

✶

– Acuzat! Nu poți să negi! Trei persoane te-au văzut cum ai furat!

– Și asta înseamnă probă? Eu pot să vă aduc mii de persoane care nu m-au văzut!

✶

Un scoțian se duce la frizer.

– Cât costă un tuns?

– 2 șilingi.

– Dar un ras?

– 1 șiling.

– Bine, atunci rade-mă în cap.

ANUNȚ PUBLICITAR

În calitate de lichidator înscris în Registrul Comerțului Arad, firma **UNIVERSAL PROCESS EQUIPMENT, Inc.,** cu sediul în Roosevelt, New Jersey, USA, reprezentată prin S. C. EXPERT S. A. Arad, anunță scoaterea la vânzare prin licitație publică deschisă cu strigare a următoarelor active și bunuri neadjudecate la licitațiile anterioare, aparținând societății **ARCHIM S. A. Arad,** cu sediul în România, com. Vladimirescu, jud. Arad, tel. 057/514923, 057/514915, fax. 057/514935

Nr. crt.	Denumirea activului	Descriere sumară a activului sau bunurilor componente	Preț pornire licitație total (mii lei)
1.	Batalul de nămol	O surpafață de circa 115.000 mp teren în afara incintei ARCHIM, amenajat pentru depozitarea și uscarea nămolurilor provenite de la instalațiile de tratare apă industrială	162.594
2.	Batal plin de ape fosfoamoniacale	Iaz batal hidroizolat cu capacitatea de 150.000 mc, în prezent plin cu nămoluri fosfoamoniacale, amplasat la circa 2 km de incinta ARCHIM, în Nordul digului de apărare al municipiului Arad și la Sud de DN 7	166.421
3.	Teren și baracă tâmplărie	O suprafață de circa 2800 mp teren liber mobilat cu construcții provizorii, amplasat în imediata apropiere a activului „Cantina veche constructor" cu acces la cale ferată și drumuri interioare ARCHIM	33.137
4.	Cantina cu autoservire	Cantina cu autoservire de 1200/4 locuri în construcție P+1, având o suprafață utilă de 1050 mp, cu toate anexele necesare desfășurării activității specifice. Clădirea este amplasată în afara platformei ARCHIM lângă pavilionul administrativ	700.000

Bunurile scoase la vânzare sunt:

Nr. crt.	Denumirea bunului	Nr. buc.	Preț pornire licitație
1.	Locomotivă LDH 125-064 1250 CP	1	112.179.830
2.	Locomotivă LDH 125-079 1250 CP	1	112.179.830
3.	Locomotivă LDH 125-090 1250 CP	1	120.631.970
4.	Locomotivă LDH 070-476 700 CP	1	94.447.600
5.	Locomotivă LDH 070-484 700 CP	1	94.447.600
6.	Vagon cu 20 osii pentru transport reactor sinteză	1	243.520.370
7.	Vagoane cisternă de 45 mc pt. îngrășăminte lichide	25	32.928.100-40.235.700
8.	Vagoane UCS pe 2 osii pt. transport ciment în vrac	20	16.999.960-17.596.360
9.	Macara HT 400	1	169.917.400
10.	Tractor S 1801 IF	2	3.437.802-4.341.050
11.	Tractor S 651	1	698.830
12.	Containere cu oblon	30	1.922.233-2.083.634
13.	Containere cu oblon	15	2.363.465-2.521.100

Prețul menționat nu cuprinde TVA aferent.

Bunurile pot fi vizitate la sediul societății ARCHIM în toate zilele lucrătoare, între orele 10,00 și 14,00, până în preziua licitației. În aceeași perioadă se pot consulta și documentațiile tehnice ale echipamentelor, precum și fișele de prezentare ale activelor și bunurilor cuprinzând: listele de imobilizări, utilaje și bunuri, descrierea sumară a acestora, precum și valoarea de inventar din care se poate calcula valoarea de pornire individuală în cazul în care comisia de licitație va aproba licitarea ca bunuri separate.

Licitația de vânzare va avea loc la sediul ARCHIM S. A., în data de 11 aprilie 2000 ora 10,00, în ordinea din tabelul de mai sus.

Metoda de licitație este deschisă cu strigare, licitația desfășurându-se în conformitate cu prevederile Legii 99/99 titlul I, respectiv Normele Metodologice din HG 450/99 publicate în MO 295/24.06.1999. Pot participa la licitație persoane fizice și juridice române sau străine care îndeplinesc condițiile prevăzute în HG 450/99 și depun până în preziua licitației, adică 10 aprilie 2000, orele 15,00, toate documentele prevăzute în Norme precum și garanția și taxa de participare la licitație pentru active și bunuri.

Garanția de participare la licitație este de 10% din valoarea de pornire a licitației, pentru fiecare activ și bunuri în parte. După desfășurarea licitației, garanția se restituie integral tuturor participanților, cu excepția celor selectați, cărora li se va deduce această garanție din prima plată a prețului după adjudecare. În caz de nesemnarea contractului de vânzare-cumpărare din vina cumpărătorului, garanția nu se restituie.

Taxa de participare la licitație, care trebuie plătită de către toți participanții și nu se restituie în caz de neadjudecare, este de 1.000.000 lei pentru fiecare participant și fiecare activ în parte. Pentru bunuri nu se plătește taxa de participare.

Informații suplimentare cu privire la desfășurarea licitației se pot obține la sediul ARCHIM ori prin tel. 057-514915, 057-259740 și documentația de prezentare se poate consulta la sediul ARCHIM zilnic, între orele 8,00 și 14,00.

Centrala telefonică ARCHIM are următoarele numere de telefon: 057/514936; 057/514938; 057/514913; 057/514918; 057/514920

(2967167)

Administratorul unic al

S.C. „PROMEC" S.A. Chișineu Criș

convoacă Adunarea Generală a Acționarilor în data de 06.04.2000, ora 12, la sediul societății din str. Înfrățirii, nr. 128.

Ordinea de zi:

1. Raportul de gestiune al administratorului unic
2. Raportul comisiei de cenzori
3. Aprobarea bilanțului și a contului de profit și pierderi pe anul 1999
4. Aprobarea BVC pe anul 2000
5. Diverse.

Dacă în data de 06.04.2000 nu se va putea ține AGA conform prevederilor legale, convocarea este valabilă pentru data de 07.04.2000, la aceeași oră și în același loc.

Informații la sediul societății sau la telefon 057/520631; 057/520576.

(Ag. Ch. Criș)

CONVOCATOR

S.C. IZVORIN S.A. Arad convoacă Adunarea Generală a Acționarilor pentru data de 30.03.2000, ora 11,00, la sediul societății.

ORDINEA DE ZI

1. Raportul de activitate al Consiliului de Administrație pe anul 1999.
2. Aprobarea bilanțului contabil pe anul 1999.
3. Aprobarea raportului comisiei de cenzori pe 1999.
4. Aprobarea B.V.C-ului pe anul 2000.
5. Acordul de principiu al AGA privind scoaterea din capitalul social al terenului agricol.
6. Întocmirea formelor legale în vederea aplicării Ordinului nr. 28 din 28.02.2000 a M.A.A.
7. Diverse

DIRECTOR,
MORNĂILĂ DIMITRIE
(2967165)

S.C. VIENNA SRL P.L. Arad

Angajează:

CONDUCĂTOR AUTO

Cerințe: Carnet cond. cat. B, C
Vârsta max. 35 ani
Studii medii sau profesionale
Fără abateri disciplinare

* Închiriază spațiu de depozitare (str. Nicolaus Lenau Nr. 11)
Informații la tel/fax 288212, până la data de 21.03.2000.
(2967169)

S.C. MANITOBA TEX SRL

Angajează:
- bandzechist;
- muncitor prelucrare tricot (pe mașini de spanuit);

Condiții: - bărbat
- înălțime medie
- experiență în domeniu
- vârsta maximă 35 ani

Solicităm caracterizarea de la ultimul loc de muncă și oferim salar atractiv.

Telefon: 250505; Fax: 281322.
Adresa: Str. Ursului, nr. 21.
(1287686)

Consiliul de Administrație al

S.C. SELSTAR S.A. Arad

convoacă

Adunarea Generală a Acționarilor la data de 31.03.2000, ora 12,00, la sediul societății. Ordinea de zi este următoarea:

1. **Aprobarea Raportului de gestiune al Consiliului de Administrație pe anul 1999**
2. **Raportul comisiei de cenzori**
3. **Aprobarea bilanțului contabil pe anul 1999**
4. **Aprobarea bugetului de venituri și cheltuieli pe anul 2000**
5. **Diverse**

(2967168)

S.C. SALUBRITATE SA ARAD

Convoacă Adunarea Generală a Acționarilor în data de 04.04.2000, ora 10,00, la sediul societății din B-dul Iuliu Maniu, F.N. din Arad.

ORDINEA DE ZI:

1. Raportul de gestiune al Consiliului de Administrație privind Bilanțul Contabil și contul de profit și pierderi pe 1999.
2. Raportul Comisiei de Cenzori privind Bilanțul Contabil pe anul 1999.
3. Bugetul de venituri și cheltuieli pe anul 2000.
4. Diverse.

În cazul în care Adunarea Generală nu va fi statutară, următoarea Adunare Generală este convocată în data de 07.04.2000, orele 10,00, în același loc și cu aceeași ordine de zi.

ADMINISTRATOR,
Ing. CLODNIȚCHI IOSIF

S.C. ARCHIM SA ARAD

(Combinatul Chimic) - societate în lichidare

VINDE

prin licitație deschisă cu strigare, organizată la sediul societății din com. Vladimirescu, în zilele de marți și joi ora 10, până la lichidare de stocuri, următoarele materiale și produse:

- produse metalurgice: tablă, țeavă, profile;
- armături industriale;: ventile și vane de diverse Pn și Dn, coturi, reducții etc.;
- aparatură și piese de schimb electrice și automatizare;
- scule și dispozitive diverse;
- reactivi și sticlărie de laborator;
- piese de schimb auto și pentru locomotive LDH;
- cărămizi și betoane speciale, tunuri de fibră de sticlă pentru canalizări chimice;
- altele;
- mijloace fixe: mobilier (dulapuri metalice și de lemn, mese, birouri, aparatură de laborator, aparate electrice și de măsură, aparate optice, aparatură și dispozitive de Protecția muncii, mașini de lucru și scule.

Listele detaliate, pentru mijloace fixe, materiale și piese schimb mai sus enumerate pot fi consultate și văzute zilnic între orele 8 și 15 la sediul societății. Relații suplimentare la tel.: 514913, 514920 - interior 204.

(2967167)

S.C. BAZA ATELIERE ȘI TRANSPORT ARAD SA

cu sediul în Arad, str. Poetului nr. 131/a

EXECUTA

- mobilier la comandă din PAL melaminat import, la prețuri accesibile.

Informații la telefoanele 289700; 273242 interior 112 și 122.

ANGAJEAZA

- cazangii - construcții metalice
- sudori electrici și autogen

Condiții: vechime minimă în meserie 10 ani.
Informații: telefon 289700; 273242 interior 117.

(1287690)

SEX - PHONE
Punem-o Acum!!!
GRATIS 20" - 7450 lei 30"
891.393
DOAR PENTRU ADULTI

SUNĂ ACUM
NEW-HOT
...tu ești partenerul meu...
891.666
GRATUIT 20 sec.
TARIF: 7.700 LEI / 30 sec.

ÎN DIRECT
SEX TOTAL
Fă-mă ACUM
89-15-15
GRATUIT primele 20 secunde
Tarif - 7650 lei / 30 secunde
INTERZIS MINORILOR

SUNĂ ACUM
NOU în ARAD
plăceri interzise
891.300
GRATUIT 20 sec.
TARIF: 7.650 LEI / 30 SEC.

891 888
GRATIS 20" - 7500 lei
XXX
ABSOLUT NOU
BIZAR

891.001
ador SEXUL TOTAL
NOU
SPECIAL
Gratuit 20 sec.
Tarif: 7.700 lei / 30 sec.

AGROSEM ARAD

Vinde semințe de:

Ovăz - Mureș - elită
Soia - Hodgson
- Avila
Porumb - Turda 200
- Turda Super
- Andreea
- NSSC-420 - sârbesc

Lucernă
Trifoi roșu

Semințe de legume la pliculețe (toate sortimentele)

Pesticide microambalate (insecticide, fungicide etc.)

Practicăm prețuri deosebit de avantajoase, pentru cumpărători. Plata în numerar, CEC, ordin de plată și cupoane agricole.

Vânzarea se face zilnic la punctele de lucru din magazinele Agrosem la Arad și Sântana, precum și la distribuitorii din teritoriu din localitățile:

Pil - Vărșand
Chișineu Criș
Nădlac
Macea
Vinga
Zăbrani
Socodor
Craiva
Secusigiu
Săvârșin
Livada
Curtici
Pâncota
Ineu
Șepreuș
Tămova
Vărădia de Mureș
Vladimirescu
Șicula
Zerind
Gurahonț

Asigurăm transportul gratuit al semințelor în teritoriu la cantități mai mari de 5 (cinci) tone.

Relații suplimentare la telefoanele: 057/275156, 057/289063 și 057/216620.

(1287681)

QUASAR : telefoane mobile la preturi exceptionale!

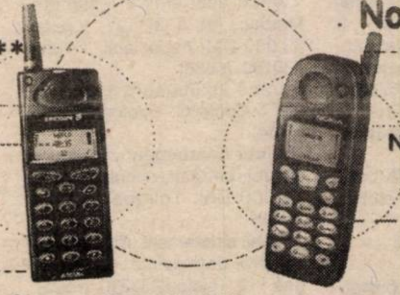

Ericsson A1018s**
59$*
Ericsson A1018s

Nokia 5110**
89$*
Nokia 5110

Până la 2.04. oferta CONNEX: prima lună fără abonament plus un cadou special de Mărtisor* .**

QUASAR

Mag.QUASAR - ARAD
P-ța Avram Iancu,nr.10
tel:057-211.822

dealer autorizat CONNEX

*Preturile nu contin TVA.**In limita stocului disponibil si numai cu conectare la Connex.Oferta nu este valabila pentru serviciile Connex Data & Fax.***Numai in perioada 1-15 martie.

Consiliul de administrație al

SC AGROMEC CURTICI SA

convoacă adunarea generală a acționarilor pentru data de 03.04.2000 ora 10, la sediul societății din Curtici, str. I. Mețianu nr. 1 cu următoarea ordine de zi:

1. Aprobarea bilanțului pe anul 1999
2. Aprobarea raportului de gestiune și a raportului cenzorilor.
3. Aprobarea bugetului de venituri și cheltuieli pe anul 2000
4. Diverse.

Informații la sediul societății sau la telefon 464442.

(2697183)

Taxi ALCAZ COMPANY

- Vă oferă un „TARIF DE EXCEPȚIE"

1890 lei/km

- Angajăm taximetriști cu mașini proprii, prima lună **„DISPECERAT GRATUIT"**,

(Informații suplimentare la nr. de telefon): **274.000** și **274.999**;

SC ATIC GRUP SA ARAD

Str. Unirii nr. 7; J/02/698/1998
CONSILIUL DE ADMINISTRAȚIE AL SC ATIC GRUP SA ARAD
CONVOACĂ

Adunarea generală ordinară a acționarilor la data de 5 aprilie 2000 ora 11 la sediul societății.

ORDINEA DE ZI:

1. Dezbarea și aprobarea raportului de gestiune al Consiliului de Administrație pe anul 1999;
2. Dezbaterea și aprobarea raportului Comisiei de cenzori pentru anul 1999;
3. Analiza și aprobarea bilanțului contabil și a contului de profit și pierderi pe anul 1999;
4. Analiza și aprobarea bugetului de venituri și cheltuieli pentru anul 2000;
5. Diverse;

La adunarea generală pot participa acționarii înscriși în Registrul acționarilor la data de referință 14 martie 2000, personal sau prin reprezentanți.

În situația în care la prima convocare adunarea nu este statutară, aceasta va avea loc în data de 06.04.2000 la aceeași oră și în același loc.

Informații suplimentare la sediul societății sau la telefon 057/281032.

PREȘEDINTELE CONSILIULUI DE ADMINISTRAȚIE
EC. VELOVAN GHEORGHE
(2967171)

OANA
23 ANI
NON STOP
JOACĂ - TE CU MINE...
SEX PLAY
891.999

ANUNȚ

MINISTERUL MUNCII ȘI PROTECȚIEI SOCIALE BUCUREȘTI

- U.T.B. MONEASA organizează concurs pentru ocuparea următoarelor posturi pentru baza de tratament balnear:
- 1 medic balneofizioterapie și recuperare medicală
- asistente hidroterapie și hidrokinetoterapie
- 7 asistente electroterapie
- asistente balneoterapie și termoterapie cu nămol, parafină, hidroterapie parțială
- 2 profesori CFM
- 2 maseuri
- 3 personal auxiliar-sanitar și fizioterapie (surori, infirmiere, băieșițe)
- 1 registrator
- 1 dietetician

Concursul va avea loc la data de 30.03.2000 sau 03.04.2000 la sediul Unității de tratament balnear (Amara, Covasna, 1 Mai, Geoagiu-Băi).

Durata contractului **PERIOADĂ NEDETERMINATĂ.**

Cerințe pentru participarea la concurs: pregătire corespunzătoare postului solicitat.

Înscrierea la concurs se va face la sediul UTB Moneasa cu cel puțin 3 zile înainte de data concursului, prin depunerea următoarelor acte:

- cerere de participare
- curriculum vitae
- caracterizare de la fostul loc de muncă privind profilul profesional și moral
- acte de studiu (original și copii)
- carnet de muncă (original și copie)
- autorizații cerute și documente de identificare (după caz)
- copie după actele de identitate

Bibliografia și tematica se pot obține la secretariatului UTB Moneasa (care solicită angajarea).

Informații suplimentare se pot obține la telefon 057-439134 la UTB Moneasa (care face angajarea).

(2967178)

PRIMĂRIA MUNICIPIULUI ARAD,

solicită obținerea ACORDULUI DE MEDIU pentru realizarea obiectivului de investiție „Rețele canalizare și stație de preepurare ape uzate de la gospodăria anexă la Cămin Spital Boli Cronice Arad". Eventualale contestații se depun la Agenția de Protecția Mediului Arad, Bd. Dragalina nr. 16.

PRIMAR,
VALENTIN PAUL NEAMȚ
(1420007)

100% HARD SEX
GRATIS 20" - 7550 lei / 30"
Fă-o cu mine!
SEX PLANET
89.18.18
INTERZIS MINORILOR

S.C. FERONERIA S.A. ARAD

Consiliul de Administrație al S.C. „FERONERIA" S.A. ARAD convoacă Adunarea Generală Ordinară a Actionarilor la data de 07.04.2000 ora 16,00 la CASA DE CULTURĂ A SINDICATELOR pentru toți acționarii înregistrați în Registrul acționarilor la sfârșitul zilei de 21.03.2000.

ORDINEA DE ZI:

1. Discutarea și aprobarea raportului de gestiune a Consiliului de Administrație și a Raportului Comisiei de cenzori
2. Discutarea și aprobarea bilanțului contabil, a contului de profit și pierderi și repartizarea profitului pentru 1999
3. Prezentarea și aprobarea bugetului de venituri și cheltuieli pentru anul 2000
5. Diverse

Formularele de procuri speciale se pot obține la sediul Societății Comerciale FERONERIA S.A. ARAD.

După completarea și semnarea lor, un exemplar al procurii speciale se va depune la sediul societății până în data de 03 Aprilie 2000, un exemplar va fi înmânat reprezentantului, cel de al treilea exemplar rămânând acționarului.

În cazul neîntrunirii condițiilor prevăzute de lege pentru desfășurarea adunării generale a acționarilor, acesta se convoacă din nou pentru data de 08.04.2000 ora 10,00.

Accesul în sală se face până la ora 15,50 pe baza certificatuluui de acționar sau a buletinului de identitate după caz.

Informații suplimentare se pot obține de la SC FERONERIA SA ARAD, telefon 057/250225, int. 127 de luni până vineri între orele 9,00-13,00.

PRIMĂRIA MUNICIPIULUI ARAD

Bulevardul Revoluției nr. 75, 2900 ARAD
Tel: 281850, int. 106, fax: 253842

Organizează concurs în data de 20 aprilie 2000, ora 11,00, la sediul insituției, camera nr. 3 în vederea ocupării postului de **DIRECTOR** la Teatrul de Stat Arad.

CONDIȚII

- participanții la concurs trebuie să aibă statut de cadru artistic cu studii superioare.

Dosarele vor fi depuse la camera nr. 95 până la data de 28 martie 2000, ora 12,00 și vor cuprinde următoarele acte:

● Cerere
●Curriculum vitae
● Copie acte studii
● Cazier judiciar sau dovada depunerii cererii la Inspectoratul Județean de Poliție
● Buletin de identitate
● Carnetul de muncă.

Relații suplimentare la Compartimentul personal, camera 95.

(1420006)

VÂNZĂRI APARTAMENTE O CAMERĂ

Vând garsonieră confort I, zona Vlaicu. Telefon 243062. (6488)

Vând garsonieră, central, str. Bușteni. Informații telefon 094.277.257 sau 284229. (6782)

Vând garsonieră, confort I, ultracentral, toate utilitățile. Telefon 252906. (6752)

Vând garsonieră mobilată, confort I, Vlaicu, bloc Z15. Telefon 234964. (6992)

Vând ieftin garsonieră, cf. I. Telefon 259112. (7052)

Vând garsonieră, ne(mobilată), str. Lacului bl. L2. Telefon 236325. (7106)

VÂNZĂRI APARTAMENTE DOUĂ CAMERE

Vând apartament 2 camere, et. 10, Vlaicu. Telefon 256859. (7028)

Vând apartament 2 camere, parter, Făt Frumos, 10.500 DM, negociabil. Telefon 263460. (6567)

Vând apartament 2 camere, 72 mp, parter, scurgere separată, zona 300 (Malul Mureșului), modificat, ușă blindată, termopan, rolete. Informații telefon 092 826 592. (6615)

Vând apartament 2 camere, amenajat stil occidental, zona Gării, et. III, 25.000 DM. Telefon 094.160.581. (6788)

Vând apartament două camere, ultracentral, decomandat, et. III/III, țiglă. Telefon 255552; 092.403.853. (6781)

Vând apartament 2 camere, Aurel Vlaicu, 10.500 DM, negociabil. Telefon 248571. (6802)

Vând urgent apartament 2 camere, Alfa, îmbunătățit, parter. Telefon 094.803.940. (6856)

Vând apartament 2 camere, Aradul Nou, bl. 6, sc. A, et. III, ap. 14. Telefon 094.963.362. (6861)

Vând apartament 2 camere, bucătărie, cămară, WC, hol, str. Blanduziei, posibilități gaz. Telefon 232505. (6693)

Vând apartament 2 camere, etaj I, Calea Romanilor. Telefon 230629; 261092, orele 9-15. (6893)

Ocazie! Vând urgent apartament 2 camere, Alfa, 12.500 DM. Telefon 258391. (6924)

Vând apartament 2 camere, situat deasupra Cinematograf Dacia. Telefon 095.614.877. (6952)

Vând urgent apartament central 2 camere, tot confortul, 22.000 DM, str. Cicio Pop, nr. 15, ap. 2. (6968)

Vând apartament 2 camere, etaj III, ap. 15, Fortuna, preț 10.000 DM. Telefon 212105. (6977)

Vând apartament 2 camere, zonă centrală, str. T. Vladimirescu nr. 44, preț negociabil. Telefon 224773; 094.507.353. (6852)

Vând apartament 2 camere, et. IV, Alfa. Telefon 277859. (7016)

Vând apartament 2 camere, bine întreținut, negociabil. Telefon 210740. (6994)

Vând apartament 2 camere, Polivalentă, vizibil numai duminica. Telefon 222318. (6986)

Vând apartament 2 camere, mobilat, multiple îmbunătățiri, în Micălaca, parter, 25.000 DM. Telefon 219331 sau 092 823 772. (7018)

Vând apartament 2 camere, cf. I, Micălaca, et. IV, 13.000 DM. Telefon 261105. (7018)

Vând apartament cu 2 camere, în zona 300, Micălaca (pe faleză), negociabil. Informații telefon 269001. (7057)

Vând urgent apartament 2 camere, parter, Podgoria (Traina Moșoiu) 52 mp, 25.500 DM. Telefon 249806, 094 778 462. (7072)

Vând urgent apartament 2 camere, Chișineu Criș, central, et. I, îmbunătățit, parțial mobilat (nemobilat), lângă ASIROM, negociabil. Informații telefon 520281, după ora 17. (0347072)

VÂNZĂRI APARTAMENTE TREI CAMERE

Vând apartament 3 camere, Micălaca, et. II, bl. 127, + garaj, 33.000 DM, negociabil. Telefon 266189. (6588)

Vând apartament 3 camere, etaj I, Confecții. Telefon 234056. (6764)

Vând apartament 3 camere, central, parchet, orientare curte, 26.000 DM. Telefon 253326. (6468)

Vând apartament ultracentral, 3 camere, dependințe, parter, Legea 112. Telefon 233230. (6521)

Vând apartament 3 camere, ultracentral + dependințe. Telefon 284071, 093 218 264. (7025)

Vând apartament 3 camere, în Lipova, et. II. Telefon 562387. (7033)

Vând apartament 3 camere, semidecomandat, Vlaicu, Piața Agroalimentară, bl. Z, et. 1 1/4. Telefon 240690, 274561. (7058)

Vând apartament 3 camere, în zona Podgoria. Telefon 230056. (7086)

VÂNZĂRI APARTAMENTE PATRU-CINCI CAMERE

Vând apartament 4 camere, Micălaca, decomandat, et. I, ultramodernizat recent. Telefon 230607, 094 556 717. (6594)

Ocazie! Vând apartament 120 mp, ultramodern, stil american, cu garaj, Micălaca zona 200. Telefon 094.507.198. (6755)

Vând apartament 5 camere, Miorița, decomandate, parchetate, 2 băi, 2 balcoane, satelit, telefon, boxă. Telefon 289030; 092.343.741. (6981)

Vând apartament 4 camere, bl. Z26, et. 8/8 îmbunătățit. Telefon 281479, 251438. (7055)

VÂNZĂRI CASE

Vând casă nou construită, 1994, 3 camere, dependințe (apă, telefon, gaz, cablu), Gai. Telefon 289667. (3659)

Vând casă, Pîrneava, 2 apartamente, apă, baie, gaz, grădină 1.000 mp, preț convenabil. Informații telefon 094.555.452. (5208)

Vând urgent casă în Gai, str. Ion Creangă nr. 27. (6222)

Vând urgent casă mare, 3 camere, baie, bucătărie, garaj, curte mare, str. Pionierilor, nr. 10; prețul se negociază. Telefon 210540. (6542)

Vând casă mobilată, grădină, Zimandul Nou nr. 377. Telefon 264198. (6610)

Vând casă Zimand Cuz, construcție 1996, 2 camere, bucătărie, baie, posibilități mansardă, anexe animale, grădină 1000 mp. Telefon 289030; 092.343.741. (6981)

Vând casă, neamenajată, centru Lipova, în curte. Telefon 245738. (6858)

Vând casă ocupabilă, cu 3 camere, 2 bucătării, antreu, baie; casă tip vilă, în roșu, neterminată, cu etaj; str. Dorobanți, nr. 33, cu 600.000 DM negociabil. Telefon 057 - 282919. (6687)

Vând casă Micălaca, prima stație tramvai după pod; preț negociabil 35.000 DM. Telefon 259744. (6755)

Vând casă 6 camere, 2 bucătării, 2 cămări, atelier, curte acoperită, terasă mare, vizionare - duminică, orele 9-11; garsonieră confort I, de închiriat. Telefon 289693, Arad. (6819)

Vând casă mare în Șofronea, 3 camere, dependințe + grădină mare. Informații telefon 243218. (6847)

Vând casă 12 camere. Telefon 270694 după ora 17 sau 092.532.181. (6935)

Vând casă cu grădină, sat Cuvin, nr. 47, la șosea, partea către deal, zonă agrement. Informații telefon 461052. (6963)

Vând în Lipova, zona Biserica Ortodoxă, casă 3 camere, baie, grădină. Telefon 561419; 092/626.186. (2967026)

Vând vilă construție nouă, parțial finisată, 3 nivele, Aradul Nou; preț 68.000 DM. Telefon 092.703.126; 278077. (6972)

Vând casă în Mâsca. Telefon 258518, între orele 12-21. (6749)

Vând casă Grădiște, 4 camere, canalizare, anexe, gaz. Telefon 057 - 223690. (6990)

Vând casă 4 camere, grădină, în Grădiște, preț 62.000 DM negociabil. Telefon 276724. (6384)

Vând casă 4 camere, dependințe, anexe, gaz metan și grădină 600 mp, în localitatea Vladimirescu, ocupabilă imediat. Telefon 282733. (6713)

Vând casă cu grădină în satul Miniș nr. 303, familia Dehelean (Haraboru). Telefon 057/461495, zilnic. (2967024)

Vând casă în Chișineu Criș, la șosea, 3 camere + anexe, curte, grădină, acces auto, posibil gaz, 15.000 DM. Telefon 059.163.447, zilnic între orele 20-22. (0347056)

Vând casă, central, parter-privatizat, etaj-apartament. Telefon 234862. (6993)

Vând casă 5 camere, dependințe, 1.000 mp, Pârneava, Telefon 270789. (7013)

Vând casă în Zăbrani, stil occidental, la cheie, 35.000 DM. Telefon 092 823 772 sau 219331. (7018)

Vând casă cu grădină, comuna Șiștarovăț. Telefon 234259. (6999)

Vând casă, str. I nr. 119, Felnac. (7003)

Vând casă mare, Cuvin nr. 3/2, magazii 120 mp, pivniță cu boltă 200 mp, cu posibilități privatizare, suprafața totală 2.750 mp, acces din 2 străzi. Telefon 461205. (7007)

Vând casă 6 camere, în construcție, în Zădăreni. Telefon 092 516 604. (7008)

Vând casă în Arad, 4 camere, bucătărie, 2 cămări, dependințe. Telefon 092 516 604. (7008)

Vând casă în Sânicolaul Mic, str. Păcătean nr. 17, 2.200 mp, complet utilată. Telefon 092 295 325 sau la nr. 14. (7013)

Vând casă cu grădină, în localitatea Camna. Telefon 420236, Sebiș. (0347018)

Vând casă, Chișineu Criș, str. Păcii nr. 32, preț negociabil. (0347059)

Vând casă cu anexă, apă de la rețea, fântână în curte, grădină cu pomi fructiferi, în localitatea Hodiș, preț negociabil. Informații localitatea Bârsa, casa Bebi. (0347019)

Vând casă 4 camere, bucătărie, baie, Mureșel. Telefon 286679. (7066)

Casă de vânzare, Curtici. Telefon 464997. (3231541)

VÂNZĂRI SPAȚII COMERCIALE

Vând gheretă, Piața Pâncota. Telefon 237566, 512844. (6719)

Vând (închiriez) SPAȚII - ZONĂ ULTRACENTRALĂ. Telefon 093.253.651. (6931)

Vând spațiu comercial 20 mp, vad excelent. Telefon 222043. (6587)

Vând gheretă, vad bun, Piața Spitalului. Relații telefon 093 440 305, 092 497 265. (7016)

Vând magazin, construcție nouă, suprafață 36 mp, teren intravilan aferent 400 mp, vad comercial. Informații telefon 265331. (7046)

Vând (schimb) spațiu ultracentral, în curte, 165 mp. Telefon 094 478 575 sau 276898. (7073)

VÂNZĂRI TERENURI

Vând 1000 mp teren intravilan, Cladova. Telefon 094.785.517. (6895)

Vând loc de casă 500-1000 mp, posibilitate apă, gaz, curent, zonă neinundabilă, Arad (Gai). Telefon 094.950.844. (6958)

Vând teren intravilan, casă pentru demolat 1500 mp, situat pe colț la ieșire din Arad spre Hipodrom, str. Câmpeanu, nr. 6-8. Telefon 094.608.032 sau 289522. (7002)

Vând teren intravilan 540 mp, Bujac, neinundabil, stradă asfaltată, gaz, apă, telefon, satelit la stradă, în curte: fântână, curent, studio geo, preț 15.000 DM, negociabil. Telefon 289966. (6574)

Vând teren intravilan 2300 mp, Săvîrșin, zonă turistică, pe Valea Troașului, 500 m de castelul regelui Mihai, 7.500 DM. Telefon 289966. (6574)

Vând teren intravilan str. A. Iancu nr. 25C. Telefon 057/562200. (2967025)

Vând pământ, în asociație, la Criș, 2,60 ha, preț 500 DM/ ha. Telefon 287657. (6659)

Vând intravilan, 820 mp, în Pârneava. Telefon 258217. (6964)

Vând 3 parcele pământ, 6 ha, Asociația Bujac. Telefon 520829. (0347061)

Vând loc de casă, urgent, preț convenabil, cu canalizare. Informații telefon 243810. (7056)

VÂNZĂRI AUTO

Vând Ford Transit 2,5 D, an 1988, înmatriculat. Telefon 094.566.859. (6604)

Vând OPEL REKORD DIESEL, an 1985, 3.800 DM. Telefon 286211. (6566)

Nu-ți mai fă griji, CAUCIUCURILE de care ai nevoie, sunt la mine, IEFTINE și BUNE, toate dimensiunile, cu garanție, aduse din Germania. Telefon 259339; 094.706.321. (6006)

Vând Citroen BX, an 1986 (noprofit). Telefon 211491. (6718)

Vând Opel Vectra GT 1991, înmatriculat recent, 8.500 DM, negociabil. Telefon 092 424 083. (5661)

Vând AUTODUBĂ IVECO 3,5 tone. Telefon 093.253.651. (6931)

Vând tractor U650, înmatriculat 1995, Mig pentru îngrășăminte. Telefon 094 773 341. (0347460)

Vând IFA 50, vama plătită, comuna Șiria. Telefon 094 280 453. (6671)

Vând Dacia 1300, transformată 1310, preț convenabil. Telefon 520939 sau 092.743.588. (0347054)

Vând Renault 25, înmatriculat, stare bună, climă, genți aluminiu, 4.000 DM. Telefon 092.556.562. (6799)

Vând Vento '92, persoană fizică, benzină, injecție, ABS, servo, 145.000 km, preț 12.800 DM, negociabil. Telefon 092.427.148. (6809)

Vând Opel Calibra an 1993, roșu, geamuri, trapă, oglinzi electrice, închidere centralizată, 110.000 km, preț 11.400 DM, înmatriculat. Telefon 094.592.275; 270688. (6839)

Vând VW Carawelle LRS, motor 2,5 L TDi, ABS, fabricație 1999, 10.000 km, stare excepțională, preț 62.000 DM, negociabil. Telefon 057-256923, 092/295.336. (6862)

Vând autocare MAN, înmatriculate și neînmatriculate + Icarus motor IFA, preț acceptabil. Telefon 095.818.406. (6889)

Vând ARO 320 din 1996 + multe piese schimb. Telefon 094/595.005; 092.227.402. (2967015)

Vând Moskvici 1500 cu motor Opel Diesel, CIV. Sunați seara, telefon 251203. (6932)

Vând Opel Vectra Turbo Diesel Intercol, an de fabricație 94+93, eventual la schimb, preț negociabil; vând Fiat Ducato Turbo Diesel, înalt și lung, pentru marfă. Telefon 056 - 219869 sau 094.291.600. (6515)

Vând Dacia 1310, 1988, stare perfectă, 2300 DM, negociabil. Telefon 276123. (6797)

Vând (schimb) autobasculantă 7 to, în stare foarte bună, CIV, cu tractor cu plug sau disc. Telefon 216087. (7011)

Vând Dacia Nova, model deosebit. Telefon 224083. (6914)

Vând Opel Kadett Caravan, 1,3 benzină, pe non profit, 1.400 DM. Informații localitatea Buteni nr. 351. Telefon 094 474 015. (0347020)

Vând ARO 244, motor Brașov, caroserie nouă, tapițerie nouă, cauciucuri balon, noi. Telefon 094 698 475. (0347021)

Vând Subaru Combi și piese schimb BMW Diesel. Telefon 286051. (7037)

Vând Dacia 1410, fabricată 1990, stare perfectă. Telefon 212255 sau 094 927 788. (7039)

Vând Dacia 1300, stare funcționare, preț 1.200 DM. Telefon 520646, după ora 16. (0347065)

Vând remorcă 5 to și autocamionetă ARO cu covertir. Telefon 280726, 094 271 212. (7045)

Vând far stânga Opel Ascona 1,3, uși, parbrize și alte piese Ascona. Telefon 094 271 212. (7045)

Vând ARO cu remorcă. Telefon 287233. (7054)

Vând autobasculantă Saviem 6,5 to și Dacia papuc, 1990, neacoperită. Telefon 468628, 092 530 319. (4873515)

Vând microbuze Diesel sau schimb cu apartament, respectiv Fiat Ducato 2.500 cmc, an 1985, 12.000 DM, numere noi; Isuzu 1.900 cmc, 3.500 DM. Telefon 095 615 873. (7065)

Vând urgent Opel Ascona 1,6, octombrie 1988, Automatic. Telefon 276939. (7081)

Vând Fiat Ritmo Diesel, model 84, înscris persoană fizică, cu CIV, 1.800 DM. Telefon 094 546 655. (7079)

Vând ARO 243, motor Brașov. Telefon 286258. (7078)

Vând autoutilitară VW 1.600 cmc, benzină, 1 t + 6 locuri. Telefon 212526. (7074)

Ocazie! Vând Dacia 1300, 1978, după reparație capitală, 1100 DM. Telefon 280650. (7130)

Vând Dacia 1300, an 1988, 2200 DM. Telefon 092.779.270. (7111)

Vând Ford Escort 1,8 Diesel, an 1990, persoană fizică, preț 8.500 DM. Telefon 092.666.456. (7111)

VÂNZĂRI PIESE AUTO

Magazinele CLIO&Co.

VÂND

PIESE AUTO IMPORT DIN STOC SAU LA COMANDĂ

Decupați anunțul și beneficiați de 10% reducere pentru piesele auto cumpărate

AUDI CITROEN Ford VOLVO OPEL SEAT FIAT

ARAD, Magazinele din:

➡ Calea A.Vlaicu, Bl. 6 ABC
Telefon: 272525; 093333535
➡ Calea Victoriei, nr. 22 A/B
Telefon: 254766; 093333525

VÂNZĂRI ELECTRO

Ocazie! Vând ieftin monitor 17" firmă (an 1994-1998), garanție, preț 220-350 DM sau schimb cu variante. Telefon 092 281 515, 092 353 498. (7049)

Vând TELEVIZOARE COLOR, en gros, en detail, prețuri minime, garanție. Telefon 289456; 092.239.242.

Vând TV 70 cm, tip nou cu pip. Telefon 211491. (6718)

Vindem diferite tipuri de TELEVIZOARE COLOR, STEREO, bandă largă; vizibile zilnic orele 10-18. Telefon 280260. (6626)

Vând TV color stereo, text, garanție; 1.500.000 lei. Telefon 212005.

Vindem TV color garanție, preț 1.000.000 lei. Telefon 244904.

Vând CÂNTARE ELECTRONICE și CASE MARCAT FISCALE, omologate. Telefon 272727.

Vând TV 51 cmc, convenabil. Telefon 211491. (6718)

Vând LĂZI FRIGORIFICE: Siemens - 1.500.000 lei; ZANUSSI 3.500.000 lei, aduse din Germania. Telefon 259339; 094.706.321. (6006)

Vând CONGELATOR cu sertare Baukneth - 1.500.000 lei; Philips - 3.000.000 lei, aduse din Germania, cu garanție. Telefon 259339; 094.706.321. (6006)

Vând MAȘINĂ SPĂLAT automată MIELE - 1.400.000 lei; PHILIPS - 3.000.000 lei, aduse din Germania, cu garanție. Telefon 259339; 094.706.321. (6006)

Vând COMBINE FRIGORIFICE Bosch - 1.500.000 lei; WHIRLPOOL - 3.000.000 lei, aduse din Germania, cu garanție. Telefon 259339; 094.706.321. (6006)

Vând FRIGIDER Privileg - 1.000.000 lei; ELIN - 1.500.000 lei, aduse din Germania, cu garanție. Telefon 259339; 094/706.321. (6006)

Vând TV COLOR cu telecomandă PHILIPS - 950.000 lei; GRUNDIG - 2.000.000 lei, aduse din Germania, cu garanție. Telefon 259339; 094.706.321. (6006)

Vând mașină spălat automată și televizor color; garanție. Telefon 284604. (5943)

Vând Sony Play-Station, cu cip, 10 jocuri la alegere, 200 DM. Telefon 093.319.282. (6586)

Vând mașini de spălat și combine frigorifice, la prețuri fără concurență, orele 9-17. Telefon 251392. (6923)

Vând combină muzicală AIWA CD digitală. Telefon 279582. (5913)

Vând calculator Pentium I cu monitor, tastatură, mouse, CD-Rom. Telefon 280260. (2967018)

Vând mașină de spălat, mașină de cusut, stație amplificare. Telefon 246253. (6925)

Vând televizoare color: Phillips, Grundig, Telefunken, stereo, teletext. Telefon 264004. (7083)

VÂNZĂRI DIVERSE

Vând urgent dormitor și cameră combinată, canapea extensibilă + 2 fotolii, masă. Telefon 281277. (6604)

Vând MOBILIER MODERN nou, orice tip: BUCĂTĂRII de la 4.000.000 lei; SUFRAGERII de la 6.000.000 lei; DORMITOARE de la 7.000.000 lei; birouri, rafturi, pulturi, etc. Telefon 256769; 092.239.242.

Vând ȚIGLĂ portugheză - Marsilia, fabricată Sighișoara, 4.000 lei/bucata; CĂRĂMIDĂ EFICIENTĂ, 6.200 lei/bucata; TERASIT; MOZAIC; PRAF MARMORĂ 700 lei/kg; DEȘEU MARMORĂ. Informații MÂSCA, nr. 33. Telefon 531498; 094/123.396. (6089)

Vând: TABLĂ ZINCATĂ 0,4 x 1000 x 2000; PLASĂ GARD zincată, CUIE CONSTRUCȚII, PLASĂ RABITZ. Str. Vrabiei nr. 4, telefon 289997.

Vând strung SN 360x1500 în perfectă stare de funcționare. Telefon 094.778.976 sau 251955 după ora 16. (6500)

(Continuare în pagina 15) ◄

(Urmare din pagina 14)

Vând pomi altoiţi, Cuvin nr. 210, familia Oloieru. Telefon 461064, după ora 16. (6565)

Vând POMI FRUCTIFERI, localitatea Dorobanţi nr. 86. Telefon 535058. Sunaţi lung! (6905)

Vând maşină universală tâmplărie, circular, banzic, noi. Telefon 057-272870. (6699)

Vând produse naturiste pentru slăbit. Telefon 237566, 512844. (6719)

Vând repatriere de Arad întreagă, preţ 3.000 DM. Telefon 092.709.493. (6832)

Vând garaj autorizat Micălaca, zona 500. Telefon 092.431.955; 265018 după ora 19. (6944)

Vând termotekă Ocean - Beretta 24 kw sigilat, 990 DM. Telefon 092.600.332. (6895)

Vând SĂMÂNŢĂ LUCERNĂ de 7 ani, tratată, descuscutată. Telefon 219748.

Vând jumătate repatriere de Bucureşti. Telefon 092.257.427. (6984)

Vând motocultor 6,4 CP cu multiple accesorii, 1300 DM şi 5 buc. pereţi beton pentru o încăpere sau garaj 3x3 m, preţ 1500 DM. Telefon 289966. (6574)

Vând rulotă Felicia + CIV. Telefon 057 - 561618. (2167021)

Vând vitrină frig, orizontală; mobilier modern magazin. Telefon 270789. (7013)

Vând cărucior copil, în stare bună, 500.000 lei. Telefon 277983. (6655)

Vând formă bolţari cu vibrator, dimensiuni STAS. Informaţii telefon 254086. (7021)

Vând făină albă şi tărâţe. Telefon 094 764 623. (7026)

Vând lemn de nuc şi de cireş. Telefon 095 611 238. (7036)

Vând strunguri SNA. Telefon 280726, 094 271 212. (7045)

Vând soia boabe, 2.500 lei/ kg. Telefon 057-561971. (2967028)

Vând CAVOU, 4 LOCURI, în CIMITIRUL POMENIREA. Telefon 054-212943. (f.)

Vând LEMNE FOC, la domiciliu, 175.000 lei/ mc. Telefon 214010. (7063)

Vând mobilă bucătărie, hotă, TV Grundig, diagonala 72, centrifugă, covor persan. Telefon 092 663.457 sau 259927 seara. (7062)

Vând canapea extensibilă şi 2 fotolii, 1.300.000 lei. Telefon 094 546 655. (7079)

Vând scule tâmplărie banzic şi abricht. Telefon 212526. (7074)

Vând diferit mobilier şi frigider Arctic 80 lt. Telefon 094 478 575 sau 276898. (7073)

Vând trandafir buxuşi, tuia, zmeură, căpşuni, cu rădăină, 60 mp pământ pentru zarzavat. Telefon 222916. (7090)

Vând arpagic şi sămânţă ceapă neagră, soi Stuttgart. Telefon 474541, 092 998 756.

Ocazie! Vând GRINZI stejar şi brad, esenţă tare pentru construcţie. Telefon 280650. (7130)

CUMPĂRĂRI DIVERSE

Cumpărăm PORCI graşi, preţ 14.000 lei/kg, localitatea Mâsca nr. 307. Telefon 057/531497; 094.774.649. (6724)

Cumpăr acţiuni ARALIA, ASTORIA, ASTRA VAGOANE, BAT, PÂNCOTA'S, FERONERIA. Telefon 094.474.030. (6513)

CUMPĂRĂM: CEREALE (porumb, orz), plata la ridicare. Telefon 065/163885, între orele 7-15. (f. 1287692)

Cumpăr grâu, plata pe loc. Telefon 247429. (6558)

Cumpăr circular tâmplărie cu masă mobilă, posibilităţi. Telefon 092 251 555. (7080)

Cumpăr, în vederea colecţionării, USD bancnote/ monede americane. Telefon 093 408 979. (7092)

Cumpăr porci graşi, 14.000 lei/ kg, la fostul Complet Porci Nădlac. Telefon 474541, 092.998.756.

CERERI ŞI OFERTE DE SERVICII

Angajez SPĂLĂTOR AUTO, str. Fulgerului nr. 14. Telefon 241291. (7014)

Doriţi să faceţi o carieră ca MANECHIN, FOTOMODEL? Relaţii telefon 243534. (7066)

Angajăm BARMANE, aspect plăcut, maxim 30 ani. Telefon 092.654.635, 094.497.193. (7075)

PRESTĂRI SERVICII

Şcoala TORNADO începe serie nouă BCE elevi, studenţi reducere. Telefon 235945; 094.804.543. (6835)

Efectuez TRANSPORT MARFĂ, camion 8,5 to, prelată şi oblon. Telefon 216514. (6967)

„REGAL" execută izolaţii, materiale import, garanţie 10 ani. Telefon 092 516 604. (7008)

Executăm: FAIANŢĂRI, GRESIERI, ZIDĂRIE, PORŢI, GARAJE, BALCOANE, avantajos. Telefon 231092. (6940)

Execut CONSTRUCŢII DIVERSE, reparaţii, finisări interioare. Telefon 273571, 094 958 042. (7069)

DIVERSE

PRIMĂRIA COMUNEI TÂRNOVA concesionează şi vinde prin licitaţie, vineri, 15 aprilie 2000, ora 10, următoatele obiective: teren intravilan 0,27 ha; spaţiul fostei sifonării, casă şi teren (la Cioacă). (7023)

SC „AGROMEC CERMEI" SA convoacă ADUNAREA GENERALĂ A ACŢIONARILOR pentru data de 4 aprilie 2000, la ora 10, la sediul societăţii, cu următoarea ordine de zi: 1) Raportul comisiei de cenzori; 2) Aprobarea bilanţului contabil pe 1999; 3) Aprobarea BVC pe anul 2000; 4) Modificare statut; 5) Diverse. (6983)

COOPERATIVA DE CONSUM ŞAGU, vinde la licitaţie publică, în data de 30 martie 2000, clădiri disponibile. Informaţii la sediul unităţii. (6915)

SC JACKSON INTERNAŢIONAL SRL,str. Feleacului F.N. solicită autorizaţie de mediu pentru punct comercializare seminţe, îngrăşăminte chimice, ierbicide, pesticide pentru agricultură. Eventualele contestaţii se depun la Agenţia de Protecţia Mediului Arad, Bd. Dragalina nr. 16. (6913)

CONSILIUL LOCAL ŞICULA închiriază păşune şi arabil în păşune în GURBA şi CHERELUŞ. Licitaţia la 28 martie 2000, ora 10, la PRIMĂRIA ŞICULA. (6892)

SC I.T.S. SRL, cu sediul în Arad, str. Poetului nr. 105-107, doreşte autorizaţie de mediu pentru magazin articole sportive, Bd. Revoluţiei nr. 82. Eventualele contestaţii se pot depune la Agenţia de Protecţia Mediului Arad, Bd. Dragalina nr. 16. (6902)

SCHIMBURI

Schimb apartament ultracentral, 2 camere mari, cf. I, et. I, cu apartament sau casă în Cluj-Napoca. Telefon 251680, Arad. (7029)

TURISM

NOU! MARI REDUCERI DE PREŢURI!

ATLASSIB

Călătoreşti cu autocarele noastre moderne, în EUROPA: GERMANIA, AUSTRIA, FRANŢA, ITALIA, SUEDIA (plecări zilnice), BELGIA, OLANDA, DANEMARCA, ANGLIA, FINLANDA, NORVEGIA, SPANIA, PORTUGALIA, UNGARIA, IUGOSLAVIA.

NOU! Reduceri suplimentare pentru: elevi, studenţi, pensionari şi grupuri. Bd. Revoluţiei nr. 35, telefon 251871, 252727; Autogară, telefon 270562. O poartă deschisă spre Europa! (c.)

ÎNCHIRIERI

Închiriez apartament 3 camere, mobilat, Vlaicu. Telefon 512374. (6604)

Închiriez apartament 3 camere, mobilat (sau) nemobilat, Piaţa UTA. Telefon 277526. (7010)

Ofer spre închiriere apartament 2 camere, toate utilităţile + garaj, Fortuna, anticipat 3 luni, 150 DM/ lună. Telefon 256318. (6663)

Dau în chirie 2 spaţii comerciale, ultracentrale, sală vânzare 100 mp, 24 mp dependinţe, depozit şi pivniţă. Informaţii telefon 095 636 312. (6885)

Primesc urgent 2 fete în gazdă, str. Minervei nr. 4. Telefon 285534. (7015)

Închiriez spaţiu dotat autoservice (eventual depozit) şi spaţii birouri, central. Telefon 280726, 094 271 212. (7045)

Ofer spre închiriere, avantajos, garsonieră în Micălaca. Telefon 279073. (7031)

Ofer spre închiriere, pe termen nelimitat, apartament 3 camere, Vlaicu, nemobilat, avantajos. Telefon 287860. (7047)

Caut pentru închiriat spaţiu ultracentral, 100 mp. Telefon 092 249 495. (7076)

Închiriez apartament 2 camere, mobilat, 6 Vânători, 130 DM, negociabil, plata anticipat 3 luni. Telefon 223988. (7091)

Doresc să închiriez pe termen lung apartament cu 2 camere, în Micălaca zona III. Ofer 100 DM. Telefon 217227. (7117)

PIERDERI

Pierdut carnet de şomaj eliberat de DMPS Arad, pe numele Crucean Marcela. Îl declar nul. (6961)

Pierdut legitimaţie de călătorie gratuită, eliberată de CTP Arad, pe numele Luntraş Adina. O declar nulă. (7019)

Pierdut asigurare auto nr. 2186758 eliberată de Societatea Astra, nr. auto AR 02 WFI, pe numele Pop Marius. O declar nulă. (7044)

Pierdut carnet şomaj, eliberat de DMPS Arad Oficiul Chişineu Criş, pe numele Indricău Daniel. Îl declar nul. (0347068)

Pierdut carnet şomaj, eliberat de DMPS Arad Oficiul Chişineu Criş, pe numele Popa Ioan. Îl declar nul. (0347062)

Pierdut chitanţier completat de la 6239101 până la 6239143, al firmei SC „SAPICO DISTRIBUTION" ARAD. Îl declar nul. (7084)

✝ DECESE ✝

Cu adâncă durere în suflet anunţăm încetarea din viaţă a iubitului nostru soţ, tată şi bunic,

FĂŞIE SOLOMON,

în vârstă de 56 ani. Înmormântarea va avea loc azi, 18 martie 2000, ora 13, de la Capela Cimitirului Eternitatea. Soţia Angela şi fiica Ramona cu familia.

Cu adâncă durere anunţăm încetarea din viaţă a iubitului nostru soţ, tată, bunic, frate, socru,

RACZ ALEXANDRU,

în vârstă de 66 ani, după o scurtă suferinţă. Înmormântarea va avea loc, duminică 19 martie 2000, ora 13, de la Capela Cimitirului Pomenirea. Familia îndoliată.

✝ SERVICII FUNERARE ✝

NON STOP (la orice oră)
„RO-STYL COMPANY"

Firma noastră este PRODUCĂTOARE DE SICRIE, cu magazin în: ARAD, str. M. Eminescu nr. 4 (vizavi Cinema MUREŞUL), telefon 057-211929, 094 478 971. EFECTUĂM SERVICII: spălat, îmbrăcat, îmbălsămat şi transport cu personal calificat. ASIGURĂM MINIM: 8 modele de SICRIE din LEMN MASIV (nu din PAL sau furnir); SICRIE CU MÂNERE şi ŞURUB (nu se bat cuie), SICRIE LUX, 5 modele LENJERIE DECES (respete), LENJERIE DE LUX, cruci lemn şi metal. ACCESORII: catafalc, steag, prosoape, etc. INTERMEDIEM: fanfară, colaci, colivă, etc. FIIND PRODUCĂTORI, AVEŢI AVANTAJUL UNOR PREŢURI MINIME şi POSIBILITATEA DE A PLĂTI ÎN RATE. Ofertă: sicriu stejar (cruce, respete)-1.000.000 lei. (c.)

SC „NOSFERATU" SRL,

ARAD, str. Ghiba Birta nr. 26, telefon 270437; Non stop 094/ 554.874, NĂDLAC, str. 1 Decembrie, nr. 4, telefon 092.922.337.

NON - STOP
SERVICII FUNERARE
COMPLETE.

SICRIE, RESPETE, CRUCI (preţuri de producător). ACCESORII: prosoape, batiste, panglică neagră, baticuri, mânere, lumânări, catafalc, sfeşnice, steag de doliu. SERVICII: capelă, spălat, îmbălsămat, îmbrăcat, transport intern şi internaţional. Asigurăm colaci, colivă, coroane, jerbe, fotografii profesionale, fanfară, organizăm pomeni. OFERTA BRAD: sicriu brad, respete, cruce - 900.000 lei. Transportul sicriului la domiciliu este gratuit!!! Angajăm ŞOFER. (c. 44)

✝ CONDOLEANŢE ✝

Sincere condoleanţe familiei BUTULESCU, la pierderea mamei. Familiile: DECIS şi PEIA. (7070)

Transmitem sincere condoleanţe familiei fostului primar al oraşului Pâncota,

prof. LAMOŞ TEODOR

şi ne exprimăm profundul regret pentru plecarea prematură a sa din această lume. Odihnească-se în pace! Foştii colegi de muncă de la Primăria Oraşului Pâncota. (3036940)

Recunoscători, mulţumim tuturor celor care cu gândul, fapta şi prin prezenţă au fost alături de noi, la pierderea dragului nostru,

NICOLAE ION.

Plecarea lui a mai rărit rândul veteranilor de război iar în sufletele noastre a lăsat un gol imens. Odihnească-se în pace! Familia. (7077)

Suntem alături de familia îndoliată în greaua încercare pricinuită de trecerea în neființă a soţului,

FĂŞIE SOLOMON,

un adevărat coleg. Transmitem sincere condoleanţe familiei. Dumnezeu să-l odihnească! Colegii de muncă de la SC COMERA SRL. (7082)

Conducerea firmei SC COMERA SRL este alături de familia îndoliată de moartea soţului,

FĂŞIE SOLOMON.

Sincere condoleanţe! (7082)

Suntem alături de colega noastră RACZ MARIA BARBARA, în marea durere pricinuită de moartea tatălui său,

RACZ ALEXANDRU.

Sincere condoleanţe din partea dr. FILIMON şi a colectivului de la SC NATURA SRL Arad. (7105)

Mulţumim tuturor celor care au fost alături de noi la despărţirea de bunul nostru

CATICI DUMITRU
(DRAGOLIUB).

Familia îndoliată. (7123)

Suntem alături de familia MAREŞ RADU în momentele grele pricinuite de moartea tatălui

MAREŞ VASILE

şi-i transmitem sincerele noastre condoleanţe. Familia Ciarnău. (7125)

✝ COMEMORĂRI ✝

În loc de „La mulţi ani!", „Dumnezeu să te odihnească-n pace!",

FRAICOV IOSIF.

Soţia îndurerată. (6600)

Cu adâncă durere anunţăm că au trecut 3 ani de la trecerea în neființă a bunului şi dragului nostru,

ing.
CORNEL
OPREAN.

Dumnezeu să-l odihnească în pace! În veci nemângâiată, familia. (6742)

Azi, 18 martie, se împlinesc şase luni de la despărţirea de cea mai iubită soţie,

URSU
MARIA
(MARIKA).

Soţul Emil şi familiile: Ienei, Şiclovan, Urs, Stark. Nu te vom uita niciodată! Odihnească-se în pace! (6878)

Se împlineşte un an de la decesul iubitei mele soţii, mamă, bunică şi străbunică,

ŞANDRU
SOFIA,

născută în comuna Seleuş. Dumnezeu să o odihnească în pace! Parastasul va avea loc la Cimitirul Eternitatea (UTA), duminică, 19 martie, ora 13.30. Soţul Vasile, fiul Ioan cu Lenuţa, nepoţii Monica cu Cristi şi strănepoata Miruna. (7012)

Nici timpul, nici durerea nu pot şterge din inima mea chipul celei ce a fost scumpa mea mamă,

BENEA ELENA,

din Sebiş. Se împlineşte un an de când soarta nemiloasă te-a răpit dintre noi, pentru totdeauna. Fiica Lenuţa cu soţul, nepoţii: Roxana şi Ionică. (0347017)

S-a scurs un an de la dureroasa despărţire de fratele şi cumnatul nostru drag,

TEODOR SĂRAC.

Dumnezeu să-l ierte şi să-l odihnească în pace! Familia Ana şi Ghiţă TEOREAN. (7096)

Îndureraţi şi nemângâiaţi, amintim celor care au cunoscut-o pe scumpa noastră,

MARINELA
BADACHE,

împlinirea unui an de când sufletul nobil şi chipul său blând nu mai este printre noi. Căldura şi armonia cu care ea ne-a copleşit au rămas doar amintire. În urma sa, un fiu nemângâiat pe veci, îşi plânge dorul şi durerea, plecându-şi capul pe al ei mormânt. Mamă dragă, de-aş putea să te mai văd o dată, ţi-aş spune doar atât: Mi-e dor! Mi-e tare dor de vorba şi de sfatul tău, de-un zâmbet drag ce mă însenina mereu. Trăiesc, plângându-te şi-mi este greu, când pot privi în poză doar la chipul tău. Mângâiere ne va fi doar speranţa revederii în eternitate. Odihneşte-te în pace! Te vor plânge mereu, fiul Bogdan, soţul Sandu, părinţii: Rujiţa şi Petru. Parastasul de pomenire va avea loc duminică, 19 martie, ora 12, la Biserica Ortodoxă din Grădişte. (7048)

Pios omagiu la împlinirea unui an de la dispariţia fulgerătoare a celei mai bune mame,

LENUŢA BENEA,

din Sebiş. Dorul de tine nu ne va părăsi niciodată! Dumnezeu să te ierte şi să te odihnească! Te vom plânge mereu! Radu, Ramona şi nepotul Andrei. (0347022)

Se împlineşte un an de la decesul iubitului nostru tată, socru şi bunic,

dr. DUMA DUMITRU.

Parastasul va avea loc duminică, 19 martie 2000, ora 12, la Biserica Ortodoxă UTA. Fiul, nora şi nepoata Jessica.

Cu tristeţe şi durere îngenunchez la mormântul mătuşii mele,

LENUŢA BENEA,

din Sebiş, la împlinirea unui an de la prematura sa dispariţie. Dumnezeu să o odihnească! Nu te voi uita niciodată, mătuşă dragă! Nepotul Giuţ.

Cuvintele sunt neputincioase şi nu pot cuprinde durerea şi tristeţea noastră acum când se împlineşte un an de când a plecat pe drumul fără de întoarcere, cel mai drag cumnat al nostru

RAD IOAN.

Dumnezeu să te odihnească în pace! Nu te vom uita niciodată! Cumnatele: Maria, Irina, Ileana şi Lenuţa. (7131)

Într-un mormânt, păzit de-o cruce, a trecut un an de lacrimi şi durere de la plecarea dintre noi a celui care a fost

RAD IOAN

fiu, soţ şi tată. Cu lacrimi în ochi îţi vom uda în veci mormântul. Parastasul de un an va avea loc, duminică, 19 martie 2000, la Biserica Ortodoxă Grădişte. Dumnezeu să te odihnească în pace! Mama, soţia şi fiul. (7133)

USI SI FERESTRE
DIN PVC ARMAT CU GEAM TERMOPAN
PROFILE TROCAL GERMANIA
☞ LUCRU NEMȚESC

SATLINE

SALON DE EXPOZIȚIE:
ARAD, PIAȚA MIHAI VITEAZUL
BL. M 7, PARTER
TEL./FAX. 057/25 14 61; 094 50 72 11

S.C. ARTEXIN S.A. ARAD

Str. Unirii nr. 5
J/O2/36/1991
Consiliul de administrație al S. C. ARTEXIN S. A. ARAD
CONVOACĂ

Adunarea generală ordinară a acționarilor la data de 5 aprilie 2000, ora 11, la sediul societății.

Ordinea de zi:

1. Dezbaterea și aprobarea raportului de gestiune al Consiliului de Administrație pe anul 1999
2. Dezbaterea și aprobarea raportului Comisiei de cenzori pentru 1999
3. Analiza și aprobarea bilanțului contabil și a contului de profit și pierderi pe anul 1999; Reducerea capitalului social
4. Analiza și aprobarea bugetului de venituri și cheltuieli pentru anul 2000
5. Alegeri pentru completarea Consiliului de Administrație și a Comisiei de cenzori
6. Diverse

La adunarea generală pot participa acționarii înscriși în registrul acționarilor la data de referință 14 martie 2000, personal sau prin reprezentanți.

În situația în care la prima convocare adunarea nu este statutară, aceasta va avea loc în data de 6.04.2000, la aceeași oră și în același loc.

Informații suplimentare la sediul societății sau la telefon 057/281032.

Președintele Consiliului de Administrație
Ec. **Velovan Gheorghe**
(2967170)

S.C. ARSICO S.A.

vinde la licitație următoarele:

AUTOBASCULANTE tip RABA - 7.6 To

Licitația are loc în fiecare joi, orele 9,00, la sediul societății, până la lichidare.

Persoana de contact: ***D-l ing. Jurculet Petru***

Informații: tel: 288725, 092594958.

(2967173)

ATENȚIE AGRICULTORI!

PROD AGRO BIAN

SC PRODAGRO BIAN SRL ARAD

ACHIZIȚIONEAZĂ

la depozitul firmei din Aradul Nou, str. Bicaz nr. 6

(în spate la fabrica PEPSI COLA, PRIGAT):

- PORUMB BOABE - preț 1.500 lei/kg
- PORUMB ȘTIULEȚI - preț 1.100 lei/kg

Plata se face PE LOC în bani sau prin compensare cu erbicide, semințe, îngrășăminte chimice (azot, complexe).

VĂ AȘTEPTĂM ZILNIC ÎNTRE ORELE 8,00-18,00!

TELEFON: 057-288.306.

(1287352)

S.C. „MOBILA - TAPIȚERIE" SRL ZALĂU

Arad, Str. Ion Antonescu (Dobrogeanu Gherea) nr. 22

Vinde cu plata în rate fără dobândă

- **COLȚARE EXTENSIBILE PLUȘ**
  3.100.000-4.800.000 lei: mari-mijloci-mici.
- **CANAPELE EXTENSIBILE PLUȘ**
  1.700.000-2.700.000 lei
- **FOTOLII EXTENSIBILE PLUȘ**
  1.000.000-1.500.000 lei

☎ **Orar zilnic 9-17; sâmbătă 9-13.**
Telefon: 092734994.

(4508916)

S. C. „AMET" S. A. ARAD

I. Convoacă Adunarea Generală a membrilor P. A. S. în data de 7 aprilie 2000, ora 16,00, la sediul societății din Arad, P-ța Caius Iacob nr. 4, Bl. R - parter,

Ordinea de zi:

1. Prezentarea și aprobarea Dării de seamă pe anul 1999
2. Diverse

II. Convoacă Adunarea Generală a Acționarilor în data de 7 aprilie 2000, ora 17,00, la sediul societății din P-ța Ac. Caius Iacob nr. 4, bl. R - parter, cu următoarea

Ordine de zi:

1. Aprobarea bilanțului contabil și a contului de profit și pierderi pe anul 1999
2. Raportul de gestiune al administratorilor pe anul 1999
3. Raporul Comisiei de Cenzori pe anul 1999
4. Bugetul de venituri și cheltuieli și programul de investiții pentru anul 2000
5. Diverse

În cazul neîndeplinirii cvorumului necesar, a doua convocare este pentru data de 10 aprilie 2000.

Președintele Consiliului de Administrație

S. C. A. „CRISCOM" S. A.

Ch. Criș, str. Înfrățirii nr. 125

Convoacă

adunarea generală ORDINARĂ a acționarilor în data de 3 aprilie 2000, ora 11,00, la sediul societății, cu următoarea ordine de zi:

1. Dezbaterea și aprobarea Raportului de gestiune al Consiliului de administrație pe anul 1999
2. Dezbaterea și aprobarea Raportului Comisiei de Cenzori pe anul 1999
3. Aprobarea Bilanțului contabil și a contului de profit și pierdere pentru anul 1999.
4. Diverse.

Adunarea generală EXTRAORDINARĂ a acționarilor în data de 3 aprilie 2000, ora 12,00, cu următoarea ordine de zi:

1. Acordul de principiu privind modificarea capitalului social cu valoarea terenului agricol și scoaterea pământului din capitalul social.
2. Discutarea Ordinului nr. 28/28.02.2000
3. Diverse

Președinte C. A.
Ing. **Palfi Tiberiu**

---

reportaje
foto-video
articole foto
portrete
developări - procesări
digital studio
fotografii reclamă
FOTO
Video
enigma
Arad, bul. Revoluției 80
C.A. Vlaicu Bl. I.3
tel.: 251459
GAUDEAMUS' 2000

PRIMĂRIA MUNICIPIULUI ARAD

Comunicat

Având în vedere referatul nr. 5198 și Dispoziția Primarului nr. 205 din 3 martie 2000 privind necesitatea executării lucrărilor de curățire a domeniului public, face public următoarele:

În perioada 20-31 martie a.c., se vor executa lucrări de curățire a domeniului public în zona: Calea Aurel Vlaicu, Cocorilor, 6 Vânători, Petru Rareș, Războieni, Calea Zimandului, Piața Gării, Caius Iacob, Pădurice.

Conform H. C. L. M. nr. 183/1999, cetățenii sunt obligați să execute și să întrețină șanțurile și rigolele precum și podețele marcate pentru scurgerea apelor pluviale la imobilele pe care le dețin, pentru a preveni inundarea pivnițelor, a subsolurilor.

Rugăm cetățenii, instituțiile, agenții economici să participe efectiv la această acțiune, prin curățirea trotuarelor, a zonelor verzi stradale precum și a zonelor verzi din jurul blocurilor, depozitând gunoiul rezultat din curățirea domeniului public stradal în vederea ridicării de către utilaje specializate.

Primar,
VALENTIN PAUL NEAMȚ

S.C. COMCEREAL S.A. ARAD

CONVOACĂ:

Adunarea Generală a Acționarilor, în data de 04.04.2000 ora12, la SALA MICĂ A SINDICATELOR, cu următoarea ordine de zi:

1. Raportul de gestiune a Consiliului de Administrație pe anul 1999.
2. Raportul Comisiei de Cenzori pe anul 1999.
3. Aprobarea BVC pe anul 2000.
4. Diverse.

Director general
ing. ISTANOVICI MIHAI

S.C. BELSIRIM S.A.

specializată în transporturi rutiere, speciale, de carieră, cu un parc auto propriu de peste 100 mijloace auto, cu un colectiv de aproape 200 de angajați, într-un climat de muncă stabil,

Angajează:

- **DIRECTOR ECONOMIC**

cu o vechime de minim 10 ani în domeniu, la un salar de excepție.

- Necesar C.V.

Informații la telefon: 284125; 275576.

(4508944)

LINFLEUR ROM

S.C. LINFLEUR ROM S.R.L.
ORGANIZEAZĂ

începând cu data de 20.03.2000 preselecție pentru ocuparea postului de ***SECRETARĂ-DACTILOGRAFĂ.***

CONDIȚII MINIME:

▼ cunoașterea limbii italiene - scris și vorbit; ▼ cunoștințe operare calculator (Word, Excel); ▼ vârsta maximă 35 ani.

C.V. se va depune, începând cu data de 09.03.2000, la sediul societății din Calea Lipovei, nr. 187.

Informații suplimentare zilnic 9,00-15,00. tel. 219822 și 219820.

(4508927)

S.C. DARIMEX agroprodex SA ARAD

încadrează

zidari și zugravi.

Salarizare atractivă.

Informații la Biroul personal, telefon 270221, 270226 sediul de producție Șoseaua Arad-Iratoș km 16.

(2967161)

S.C. MANITOBA TEX SRL

Angajează:

- coordonator croit (maistru sau inginer)

Condiții:
- **experiență în domeniu minim 5 ani**
- **limba engleză e un avantaj**
- **referințe de la ultimul loc de muncă**

Telefon: 250505; Fax: 281322.
Adresa: Str. Ursului, nr. 21

---

europe online network partner

elcomSky® Nou!

Internet via the Sky
www.elcomSky.ro
www.europeonline.ro

INTERNET direct prin SATELIT!

Trafic nelimitat la numai 15 USD/lună !
Viteza de receptie 400 kbs - 2 Mbs !
Ideal pentru firme, institutii si acasă !
Căutăm distribuitori !

Elcom International SA, Email: info@elcomSky.ro
Info: 063-232244, 094-196819 Vânzări: 063-232244

BANCA ROMÂNĂ PENTRU DEZVOLTARE
BRD
Vă oferă carduri bancare în lei și USD pentru persoane fizice și juridice
Telefon: 253280

ADEVĂRUL
COTIDIAN INDEPENDENT ARAD
Anul XII, nr. 2952
Luni, 20 martie 2000 ● 20 pagini ● 2500 lei ● e-mail: adevarul@arad.ro
BRAT Publicație auditată în semestrul I 1998.
Tiraj mediu zilnic vândut: 35.948

WEST BANK
ARAD, B-dul Revoluției nr. 88
TELEFON: 284.888; FAX: 285.202
BANCA COMERCIALĂ WEST BANK S.A. acordă dobânzi avantajoase la depozitele la termen ale persoanelor fizice (suma minimă 500,0 mii lei)
1 lună - 50%
2 luni - 51%
3 luni - 53%

CENUȘĂREASA

Presa arădeană din ultimele zile relatează, printre altele, câteva date în legătură cu distribuirea, la sediul Direcției agricole județene, a unor bonuri valorice pentru arăturile de toamnă nesusținute financiar de statul român. Apreciată în fond, măsura de sprijin a proprietarilor de pământ arabil a fost, din păcate, prost organizată și desfășurată, lucru remarcat de cele mai multe declarații făcute presei de către fericiții „beneficiari" ai dreptului la cupon. Aduși cu noaptea în cap, adeseori de la distanțe de zeci de kilometri și ținuți în frig ore întregi, la cozi la fel de impresionante ca pe vremea știm noi cui, mulți dintre țărani au ajuns la concluzia că pentru 20-30 l de motorină nu merita cheltuiala făcută pentru transport și ziua pierdută de la alte treburi gospodărești, acum în prag de primăvară. Mai mult, după spusele directorului Flueraș, nu toți solicitanții au primit bonuri valorice, din cauză că numărul acestora a fost limitat (la vreo 7000 bucăți dacă am reținut corect cifra furnizată presei). Cei rămași fără cupoane rămân, totuși, cu amintirea unei excursii (nu tocmai agreabile) la Arad, de parcă de așa ceva aveau ei nevoie acum... Modul în care a fost organizată și desfășurată distribuirea bonurilor valorice, întârzierea cu care vine guvernul în sprijinul țăranilor, superficialitatea și formalismul acțiunii de subvenționare a agriculturii sunt tot atâtea dovezi ale dezinteresului guvernanților noștri față de un sector vital al economiei naționale. În timp ce fermierul american a primit anul trecut circa 27% din contravaloarea cheltuielilor de producție, românul se alege - prin cupoane - cu doar 4-6%. Exemplul Americii este edificator, explicând - măcar parțial - cum e posibil să cumpărăm pulpe de pui import SUA mai ieftin decât produsul românesc similar. În Franța, producția agricolă este, la rândul ei, subvenționată în medie cu 35%. În același timp, statul francez a cumpărat pământul la prețuri avantajoase pentru vânzător, l-a amenajat și l-a revândut în loturi de peste 50 hectare. În condițiile fărâmițării puternice a proprietății agricole românești, a existenței a milioane de loturi de 1-2 hectare, modelul francez de concentrare a fondului funciar în vederea unei exploatări eficiente poate fi urmat și de guvernanții noștri.

Germania, țara cu economia europeană cea mai puternică, „ajută" la rândul ei agricultura cu 32% din cheltuielile de producție, la care se adaugă și preluarea de către stat - cu deosebiri de la land la land - a recoltei. Grecia, țară balcanică și, în același timp, comunitară, subvenționează agricultura cu 40 până la 45 % din valoarea cheltuielilor.

ȘTEFAN TABUIA

(Continuare în pagina a 4-a)

PNL ȘI PNȚCD AU FĂCUT „MAT" PD-UL

Cunoscutul analist politic ION CRISTOIU comentează în exclusivitate pentru cititorii ziarului „Adevărul" evenimentele săptămânii.

- *Democrații au căzut în capcana Cotrocenilor*
- *„Firul roșu" este doar o bombă mediatică îndreptată împotriva lui Ion Iliescu și a lui Teodor Meleșcanu*
- *Presa va fi principalul perdant după alegerile din acest an*

Pag. 5

MOBIL VENEZIA
■ MOBILIER MODERN LA COMANDĂ
■ AMENAJĂRI SPAȚII COMERCIALE
■ MATERIALE IMPORT
■ CALITATE SUPERIOARĂ
STR. VIȘINULUI NR. 74
TEL: 057/224885
092/777361
093/438843

Urâtă păcăleală!

1 aprilie le va aduce românilor una din cele mai urâte păcăleli din viața lor. Cei pe care i-am votat plini de încredere, în urmă cu patru ani, au grijă ca de la 1 aprilie viața locuitorilor acestei țări să devină nu numai mult mai grea, ci de-a dreptul insuportabilă. Apa rece, căldura, gazul metan, apa caldă și curentul se vor scumpi substanțial datorită introducerii TVA-ului.

Deja România este o țară în care sărăcia își face de cap, în care milioane de oameni își duc cu greu zilele de la o lună la alta. Noua scumpire vine ca o bombă nucleară peste un popor istovit și înfricoșat de ceea ce i-ar putea aduce ziua de mâine. După patru ani de conducere a țării de către actuala coaliție, situația României este catastrofală: am intrat în al patrulea an de cădere economică, sute de mii de firme și-au închis porțile, aruncând oamenii în stradă, pentru că n-au mai izbutit să facă față unuia dintre cele mai ostile medii de afaceri din Europa, mediu ostil creat și dus la perfecțiune de „liberalul" (?!?) Traian Decebal Remeș.

DUMITRU TOMA

(Continuare în pagina a 4-a)

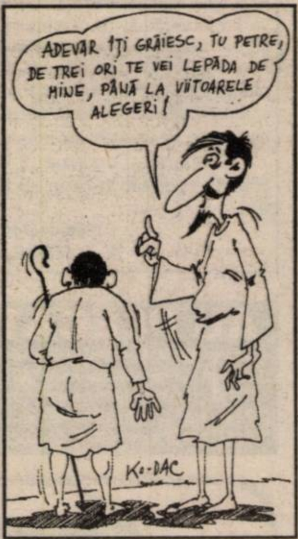
ADEVĂR ÎȚI GRĂIESC, TU PETRE, DE TREI ORI TE VEI LEPĂDA DE MINE, PÂNĂ LA VIITOARELE ALEGERI!
KO-DAC

S.C. IFIM-IMPEX srl
VINDE MEMBRANĂ HIDROIZOLANTĂ IMPORT ITALIA, HIDROIZOLAȚII CONSTRUCȚII CIVILE ȘI INDUSTRIALE, CONFECȚII METALICE
GARANȚIE 10 ANI
2900 ARAD, Str. Henri Coandă nr. 23 (fosta Trestiei)
Te./Fax 057/253036, GSM 092/275563

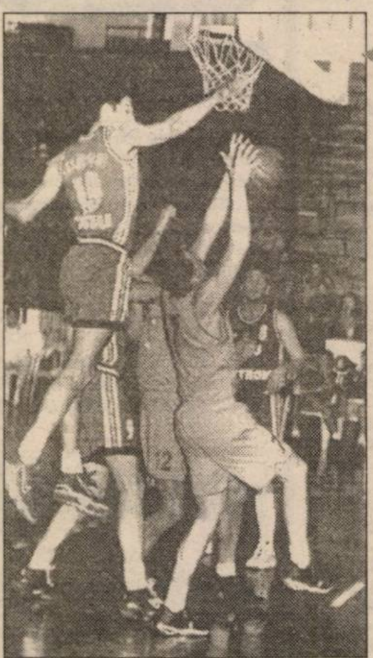

SPORT

■ Baschetbaliștii arădeni au prima șansă, în semifinalele play-off-ului

■ Prima victorie din miniretur pentru UTA

■ Medalii la C.N. de tenis de masă (juniori III)

Pag. 7-8-9

Pag. 6

ÎN ZECE ANI, 43 DE ARĂDENI AU MURIT DE SIDA

Pe strada, în cartierul și în localitatea ta se întâmplă multe lucruri interesante. Vrei să le cunoști, vrei să afli tot ce se petrece în jurul tău. Vrei să știi ce fac, dar mai ales ce nu fac autoritățile locale, cum te reprezintă cei pe care i-ai ales, cum sunt cheltuiți banii tăi. Vrei să fii zilnic bine și corect informat? Dorești un ziar în care să găsești răspuns la întrebările care te frământă?

ABONEAZĂ-TE LA ADEVĂRUL

■ Pentru luna aprilie, prețul abonamentului este de numai 32.300 lei ■ Se pot face abonamente și pe trei luni, șase luni și un an ■ Abonații pot câștiga lunar 10 premii de fidelitate în valoare de o jumătate de milion de lei fiecare.

■ La sfârșitul anului, abonaților le vor fi oferite premii speciale în valoare de zeci de milioane de lei.

PENTRU ABONAȚI, ZIARUL COSTĂ DOAR 1300 LEI

● FERESTRE ȘI UȘI DIN ALUMINIU ȘI P.V.C.
STR. ROȘIORI 26 TEL/FAX: 289053
ALGLASS
● GEAM TERMOPAN ● FIRME ȘI RECLAME
● MOBILIER LA COMANDĂ
PIAȚA SPITALULUI BL. 1 D, TEL/FAX: 253868

CALENDAR

▼ Astăzi, Soarele răsare la ora 6 și 35 de minute și apune la ora 18 și 20 de minute.

▼ Au trecut 80 de zile din acest an. Au mai rămas 286 de zile până în 2001.

▼ **Praznicul zilei: Biserica Ortodoxă**: Cuvioșii Mucenici uciși în Mănăstirea Sfântul Sava; **Biserica romano-catolică:** Claudia; **Biserica greco-catolică:** Cuvioșii Mucenici uciși în Mănăstirea Sfântul Sava (+796).

A venit BARZA!

La Arad: Lulușa Timotei Sebastian, **Iovuța** Raul Daniel, **Rediș** Roxana, **Mihele** Răzvan Aurelian, **Pelle** Narcis, **Joldea** Cristian Angelo, **Vați** Florian Mihai, **Vas** Robert, **Stănilă** Robert Gabriel, **Cimpoieru** Karina Mihaela, **Horga** Mihaela, **Gligu** Ștefan, **Rez** Monica, **Cârpaci** Marcu, **Porac** Rusalinda.

La Chișineu Criș: Leczeg Randu, **Călău** Mirela Romina.

La Ineu: Tuca Bianca, **Păpuca** Marius.

La Lipova: Păcurar Ionuț Andrei, **Suciu** Adrian.

METEO

Vremea se menține rece și va fi predominant închisă. Cerul va fi mai mult noros. Temporar se vor semnala precipitații mai ales sub formă de ninsoare, în partea a doua a intervalului. Vânt slab la moderat din nord. Local, dimineața, se va semnala brumă.

Temperaturi maxime: 2 la 5°C; Temperaturi minime: -5 la 0°C

Meteorolog,
A. T. ROȘCA

AU PLECAT DINTRE NOI!

✝ Racz Alexandru (1934), Cârgea Mircea (1956), Bucerzan Vasile (1915), Varga Ioan (1947), Nagy Anna (1923), Ștefanco Felicia (1938), Jivan Ana (1929), Crișan Sabin (1932), Hazelik Maria (1918), Raț Gheorghe (1931), Hegeduș Iuliana (1935), Mihali Gavrilă (1948), Aradi Ana (1909), Morocz Ladislau (1938), Cioclu Livia (1926).

ADEVĂRUL
COTIDIAN INDEPENDENT ARAD

Editor: S.c. ADEVĂRUL s.r.l. Arad
● COD FISCAL R 1681938 ● COD SICOMEX 19.604 ● CERTIFICAT J 02/1886 din 31 X 1991 ● COD SIRUES 020956601 ● ISSN 1220 - 7489

Redacția și administrația: 2900 Arad, Bd. Revoluției nr. 81. **Telefoane:** SECRETARIAT - **281802**, fax **280655, 280625;** ADMINISTRAȚIE - CONTABILITATE- **281797;** MICA PUBLICITATE - **210775.** MAREA PUBLICITATE - **280904;** CLUBUL PRESEI - **280989.**

Consiliul de administrație: DOREL ZĂVOIANU (președinte) **telefon 281802, 280625; ȘTEFAN TABUIA** (vicepreședinte) **telefon 210776; MIRCEA CONTRAȘ** (redactor-șef) **telefon 281802, 280854; NICU COJOCARU** (director comercial) **telefon 280904; DOREL BARBU** (contabil–șef) **telefon 281797.**

Colegiul de redacție: MIRCEA CONTRAȘ (redactor-șef); **AUREL DARIE** (secretar general de redacție) **telefon 281802, 280854; MIRCEA DORGOȘAN** (șef secție actualități); **telefon 281855; 280003; IOAN IERCAN** (șef secție politică), **telefon 280943; DORU SAVA** (șef secție social-economic), **telefon 281738; VASILE FILIP** (șef secție cultură-învățământ), **telefon 281855; 280003; ALEXANDRU CHEBELEU** (șef secție sport), **telefon 281701; SORIN GHILEA** (șef secție tineret) **telefon 281855, 280003; MARCEL CANCIU** (șef secție foto), **telefon 281701; NICU COJOCARU** (șef secție publicitate) telefon/fax: **280904.**

Tiparul executat la Imprimeria S.C. MEDIAGRAF S.A. ARAD, str. Feleacului F.N., telefon 250902, fax 250920.

Cotidianul „Adevărul“ poate fi citit și pe **Internet** la adresa **http://adevarul.arad.ro**

ACTUALITATEA CULTURALĂ

CINEMATOGRAFE

Dacia: De bună voie și nesilită de nimeni (SUA) 9,30; 11,45; 14,00; 16,30; 19

Mureșul: Apocalipsa - End of the days (SUA) 10; 12,30; 15; 18

Arta: Bean - o comedie dezastru (SUA) 15; 17

Felix și Otilia (ROM) 19

Sala mică: Capcană pentru hoț (SUA) 15,30; 18

CONCERT

În această seară, de la orele 19,00, Filarmonica de Stat Arad prezintă un „Concert simfonic extraordinar - „Farmécul Melodiei", dirijor - Franz Lamprecht (Germania).

În program vor fi lucrări de: Hellmesberger, Sinding, Rosas, Bach, Dvorak, Farhbach, Halvorsen, Lehar, Ert și Fetras.

UTILITARE

PIEȚE, TÂRGURI

Astăzi este zi de piață la Curtici, Nădlac, Bocsig, Gurahonț, Moneasa, Pilu, Vladimirescu. Tot astăzi se organizează târg săptămânal la Gurahonț, și Bârzava.

Mâine, marți, este zi de piață la Sebiș, Almaș, Apateu, Semlac, Sântana, Șilindia, Vârfurile.

FARMACIA DE SERVICIU

Farmaciile **„Sinapis"**, B-dul Revoluției, nr. 88, lângă Noul Stil, telefon 282369 și **„Noua Farmacie"**, str. Andrei Șaguna, nr. 15, telefon 948, sunt de serviciu cu program non-stop.

CABINET STOMATOLOGIC

Cabinet stomatologic privat, B-dul Revoluției nr. 62, telefon 256.665, deschis zilnic între orele 8,00-12,00 și 14,00-20,00.

ÎNTRERUPERI DE CURENT

În municipiu: **Luni**: Str. Ioan Fătu, Pașcani, Nucului, Monția, Bobocilor, Vântului, Steagului, Zarie (p), Teodor Păcăteanu, Flacăra, Nicolaus Lenau, Clopotului, Cobzei, Redutei, Tarafului (p). **Marți**: Str. Teodor Păcăteanu, Frumoasă, Pescăruș, Steagului (p).

În **județ** nu sunt programate întreruperi de curent.

307 locuri de muncă disponibile

Agenția Județeană de Ocupare și Formare Profesională (str. Ghe. Lazăr nr. 20) ne-a informat cu privire la situația locurilor de muncă vacante de la data de 20 martie 2000:

Adjunct șef sondă 12; Agent asigurare 8; Agent vânzare 3; Barman 1; Bucătar 2; Coafeză 1; Compresorist 3; Confecționer îmbrăcăminte 90; Consultant asigurări 25; Consultant financiar asigurări 10; Director de producție foraj 3; Director vânzări 1; Economist 1; Electrician sondă 4; Expert în informatică 3; Expert în nămol de sondă 6; Expert menținere, întreținere compresor 5; Expert menținere, întreținere pompe 5; Expert menținere, întreținere turbine 5; Fierar betonist 5; Inginer constructor 1; Inginer mecanic 2; Lăcătuș confecții metalice 1; Maistru protecție și securitate sondă 2; Manichiurist-pedichiurist 1; Mecanic auto 7; Mecanic înaltă presiune 6; Operator macaragist 12; Ospătar 4; Patiser 2; Preparator pufuleți 5; Prestator (bobinaj) 20; Rectificator 1; Sculer matrițer 1; Șef atelier mecanic 2; Șef sondă 12; Șofer trailer 15; Tehnician aparate (sonde) 10; Tehnician instalații electrice 5; Tinichigiu auto 2; Vânzătoare 1; Vânzător gestionar 2.

Pentru săptămâna în curs, cei interesați pot alege din cele 307 locuri de muncă disponibile din nu mai puțin de 42 de meserii.

Echipa de serviciu
AUREL DARIE
– secretar de redacție.
Bianca Felea, Adela Homorâceanu, Dina Rujan
– tehnoredactare computerizată.
Sorina Ambruș, Doina Jurcă, Aurica Telcian
– corectură.

Continuă urmărirea penală împotriva a 36 de manageri

Foarte mulți manageri din Arad „s-au făcut că uită" să vireze către fondul de șomaj stopajul la sursă - care reprezintă 1% din salariul angajaților.

Drept pentru care, în toamna anului trecut, împotriva a 112 manageri, Agenția județeană de ocupare și formare profesională (AJOFP) a făcut plângeri penale, în baza Legii 130/1999.

Între timp, din cei 112 au rămas în anul de grație 2000 vreo 76. Văzând că nu-i de glumit, 40 dintre patroni au scos din apă, din pământ suma totală de 323 milioane lei. Împotriva acestora a încetat urmărirea penală.

În schimb, în cazul celorlalți 36 de manageri, ale căror firme datorează bugetului de șomaj doar pentru stopajul la sursă, peste 100 de milioane, cercetarea penală continuă.

„Muncitorii cărora nu li s-a virat către fondul de șomaj 1% din salariu nu au de suferit din cauza «neglijenței» ca să nu zic altceva, patronilor lor", a declarat recent dl. Ștefan Pascu, directorul executiv al AJOFP.

N. OPREAN

HOROSCOP

Luni, 20 martie

BERBECUL (21.03-20.04). Pe plan profesional, eforturile depuse în ultima perioadă își vor arăta rezultatele.

TAURUL (21.04-20.05). Veți fi tentat să schimbați ceva în modul dvs. de lucru. Veți dori să vi se cunoască profesionalismul și veți acționa în acest sens.

GEMENII (21.05-20.06). Ar fi indicat să evitați discuțiile în contradictoriu cu superiorii dvs. ierarhici.

RACUL (21.06-22.07). Pe plan profesional, veți avea ocazia să puneți în aplicare unul dintre cele mai îndrăznețe proiecte.

LEUL (23.07-22.08). Veți cunoaște o persoană de sex opus care vă va pune inima pe jar. Nu vă va accepta avansurile, deși nu îi sunteți indiferent.

FECIOARA (23.08-22.09). Veți reuși să puneți în aplicare un plan îndrăzneț care vă va aduce, în scurt timp, venituri substanțiale.

MOCHETA
Arad, Piața Gării
Telefon 235221
Vinde și
montează mochetă
la prețuri cu
o reducere de
10-20%

BALANȚA (23.09-22.10). Discreția și diplomația care vă caracterizează vă vor fi de mare ajutor într-o dispută cu persoana iubită.

SCORPIONUL (23.10-21.11). S-ar putea să faceți câteva cheltuieli pentru îmbunătățirea sănătății dvs. sau a unei persoane foarte apropiate.

SĂGETĂTORUL (22.11-21.12). Din când în când e bine să aveți o discuție serioasă cu partenerul dvs., referitoare la viitorul relației dvs. de cuplu.

CAPRICORNUL (22.12-19.01). La locul de muncă încercați să vă păstrați calmul și să nu vă lăsați copleșit de probleme.

VĂRSĂTORUL (20.01-19.02). Veți fi tentat să vă înșelați partenerul consacrat. Gândiți-vă bine la ceea ce așteptați de la aventura în care vă implicați și vedeți dacă merită riscurile!

PEȘTII (20.02-20.03). Vi se face o propunere interesantă și va trebui să luați o decizie rapidă. Ar fi bine să vă gândiți serios fiindcă e posibil să aveți mult de pierdut!

ANUNȚ

Direcția pentru Tineret și Sport a Județului Arad, secția tineret, anunță organizațiile neguvernamentale de tineret din județul Arad că în data de 29 martie a.c ., la ora 16,00, se va desfășura concursul de proiecte propuse de ONGT-uri pentru trim. al II-lea. Metodologia de concurs este cea anterioară, conform Ordinului Ministrului 341/1.09.1999. Cererile de finanțare se pot depune până la data de 28 martie ora 12.

Concursul va avea loc la sediul DTSJ din str. Lucian Blaga nr. 20.

Informații suplimentare se pot obține la telefoanele 281.464 și 280.939.

Director adj.,
TAMAȘ ADRIAN

Obor PIAȚA CHILIPIRURILOR

În ciuda frigului, o lume de toate culorile și categoriile sociale a luat drumul pieței Obor. Odată cu schimbarea sezonului, prețurile au devenit negociabile până la limita suportată de comercianți. Iată câteva exemple:

treninguri fâș: 130-160.000; solexuri adulți - 150 mii lei; blugi mărci diverse 140-250.000; pulovere 150-280.000; costume damă 800.000; cămăși 120-180.000; veste 150-190.000; pantaloni damă 130-150.000; pantaloni stofă pt. bărbați: 150.000; bocanci fete 220-350.000; adidași NBA 120.000; blugi Little Big 180.000; poșete 100-150.000; centuri 50.000; geacă piele 1.200.000; vestă piele 450.000; șepci 20-25.000; antene TV 150.000; butelii 250.000; casete audio - 20.000; CD 60.000

În piața second hand era, ca de obicei, mare „bătălie"... blugi 30-40.000; încălțăminte 10-30.000; geci 60.000; pantaloni 70 mii; TV color - 100 DM; combină muzicală - 50.000 lei; Deck Sharp - 350.000 lei

***

La Piața „hobby" oferta era extrem de „subțire": cățel Chow-Chow, 7 săptămâni, 300 DM; cățea lup 1 an - 100 mii lei, femelă lup 6 luni, 250 DM, ciobănesc mioritic, 2 luni, 100 DM, Pitbull, 100 DM, 300 DM. Două exemplare din această rasă erau asmuțite de stăpâni, pentru deliciul spectatorilor și al unui operator TV amator...

A. IOSIF

Piața auto FORD MUSTANG, CU 12.000 USD

Piața auto (Hipodrom) a fost și ieri neîncăpătoare pentru cei care au dorit să vândă și, într-o mai mică măsură, să cumpere mașini. Iată oferta:

Străine: Ford Mustang, benzină, 12.000 USD; Mercedes 250 D (1998) - 17.000 DM; Mercedes 300 D (1979) - 5800 DM; Ford Escort Diesel (1995) - 13.900 DM; Ford Orion Diesel (92) - 9700 DM; BMW 320: (1985) - 4300 DM; BMW 535 (1998) - 10.000 DM; Mazda 626 (1985) - 3000 DM; VW Golf III (1997) - 15800 DM; Audi 100 (1986) - 5800 DM; **Audi A6 (1997) - 26.500 DM**; Opel Kadett (1986) - 2000 DM; Opel Corsa City (1998) - 12.900 DM; Opel Vectra (1991) - 7900 DM; Opel Astra Caravan (1992) - 11.900 DM; Fiat Ducato Diesel (1997) - 17.700 DM; Peugeot 504 Diesel (1985) - 4700 DM; Renault Laguna Diesel (1996) - 17.300 DM; Daewoo Espero (1997) - 8900 DM; Cielo (1998) - 10.000 DM; Matiz (1999) - 9.900 DM; Iveco Turbo Daily (1996) - 29.500 DM.

Autohtone: Dacia 1410 (1999) - 8600 DM; Dacia 1310 TX (1989) - 2300 DM; Dacia 1300 (1980) - 1000 DM; Dacia 1310 (1980) - 1550 DM; Dacia 1300 (1994) - 3600 DM; Dacia Breack Diesel (1998) - 6700 DM.

A. IOSIF

CURSUL VALUTAR*

* VALORI ÎNREGISTRATE LA SFÂRȘITUL SĂPTĂMÂNII

Denumirea valutei	BNR	BCR		BRD		Banca Transilvania		Banca Agricolă		BIR		Bursa neagră	
		C	V	C	V	C	V	C	V	C	V	C	V
Dolar	19258	19150	19275	19100	19260	18900	19240	19140	19320	19120	19450	19000	19100
Marca germană	9521	9305	9652	9375	9555	9240	9530	9410	9530	9350	9560	9200	9400

În aceste zile, „Luna pădurii“

Recent, la sediul Direcţiei Silvice Arad a fost organizat un simpozion pe tema „Luna pădurii“ (15 martie - 15 aprilie a.c.). Au participat oficialităţi locale, reprezentanţi ai Societăţii „Progresul Silvic“, Asociaţiei Pensionarilor Silvici, Asociaţiei Turiştilor Montani, Inspectoratului Teritorial Timişoara şi Institutului de Cercetări şi Amenajări Silvice (ICAS) din Caransebeş.

Dr. ing. **Florian Borlea**, directorul Direcţiei Silvice Arad, a vorbit despre importanţa evenimentului cât şi despre interesul silvicultorilor de a populariza aceste chestiuni.

Dr. Gheorghe Tomoioagă, de la ICAS - Caransebeş, a ţinut să puncteze unele aspecte legate de construcţia şi întreţinerea de drumuri forestiere. În opinia dânsului, construcţia acestor drumuri se poate face în două moduri: în regie proprie şi folosindu-se fonduri de la Regia Naţională a Pădurilor. O posibilă soluţie ar fi ca firmele care execută exploatări - pe bază de licitaţii - să obţină bazinetele forestiere pe o perioadă de 5, 10 ani. „Astfel, ei o să se simtă legaţi de zona respectivă, o să-şi construiască şi cabane acolo. Prin urmare o să fie interesaţi să aibe nişte drumuri cât mai accesibile“ - a apreciat dl. Tomoioagă.

Manifestările „Luna Pădurii“ se vor derula în comun cu Inspectoratul teritorial Timişoara, fiind programate o serie de acţiuni interesante.

C. TRIF

Tragic accident de circulaţie

PATRU TINERI AU MURIT

◆ Al cincilea a fost rănit grav

Duminică dimineaţa, în jurul orei 3,00, pe raza comunei Şimand, s-a petrecut un tragic accident de circulaţie. Patru tineri din Curtici au murit, iar un altul a fost grav accidentat.

Aşa după cum ne informau surse din cadrul Poliţiei Arad, cei cinci tineri se întorceau de la distracţie!

Din cauza vitezei excesive şi a neatenţiei în conducere, şoferul autoturismului Dacia 1310, AR-02-XIN a scăpat controlul maşinii, intrând într-un copac de pe marginea drumului.

În urma impactului, D. F. de 20 ani, şoferul maşinii şi G. Ghe. de 23 ani, U. R. de 20 ani şi C. V. de.18 ani, toţi din Curtici, pasageri în maşină, şi-au pierdut viaţa.

B. Z. de 24 ani, şi el din aceeaşi localitate, a fost accidentat grav, fiind transportat la Spitalul Judeţean. Starea lui s-a stabilizat, însă până i se vor vindeca toate rănile (s-a lovit rău la cap, şi-a rupt un picior) va mai trece ceva timp.

În schimb, durerea celor patru familii din Curtici care şi-au pierdut pruncii, nu va trece niciodată.

N. OPREAN

UN PRIMAR CUMPĂRĂ ... UN TANC!

De la o săptămână la alta

■ Nu sunt un fan al lui Ion Iliescu, dar orb trebuie să fii ca să nu observi că acesta a devenit ţinta unei campanii de defăimare, evident în ideea detronării de pe locul întâi pe care-l ocupă detaşat în sondajele de opinie: Numai aşa se explică chestia cu „firul roşu Bucureşti - Kremlin“ scoasă de la naftalină după 5 (!) ani de zile, de un ziar muscal de mâna a şaptea. Şi acesta este numai începutul! ■ Apropo de sondaje. În ultimul, organizat săptămâna trecută, la capitolul credibilitate topul arată astfel. Locul întâi: biserica, locul doi - armata şi locul trei - presa. ■ Deşi în majoritatea ţărilor din Europa nu se aplică TVA- la produse şi servicii fundamentale precum energia electrică, căldura, apa şi gazele naturale, la noi începând cu 1 aprilie toate acestea vor fi supuse TVA-ului, ceea ce înseamnă o creştere a lor cu 19% ■ La Târgu-Jiu s-a desfăşurat un concurs pentru ocuparea unui loc de măturător, concurs la care s-au prezentat opt candidaţi ■ În 25 martie, deci sâmbătă spre duminică, se va trece la ora de vară. Aceasta înseamnă că ceasurile vor fi date cu o oră înainte, în noaptea de 25 ora 3 devenind ora 4. Ce plăcere ■ O tânără româncă care trăieşte în Statele Unite a primit „Premiul Nobel Junior“ pentru o invenţie în domeniul codurilor secrete ■ Pentru că tot timpul avea probleme cu deszăpezirea, primarul unei comune clujene a cumpărat un ... tanc dezafectat, de la o unitate militară, pe care vrea să-l folo-sească în lupta cu zăpada şi îngheţul ■ Un sud african găsit vinovat de nenumărate crime a fost condamnat zilele trecute la exact 1340 (!) de ani de închisoare! Adică la aproximativ 20 de vieţi obişnuite ■ Institutul de medicină legală din Cluj a fost pichetat de către ... un grup de prostituate pe motiv că uneia dintre „colegele“ lor i s-a pus un giagnostic neconform cu realitatea. ■ Urmaşul lui Elţîn la tronul Kremlinului, Vladimir Putin a scos o carte în care încearcă să demonstreze că „ideea conducerii centralizate este cuprinsă în genele poporului rus“ ■ Fostul candidat la Preşedinţia României, bioenergeticianul Constantin Mohora, în vârstă de 65 de ani, s-a recăsătorit, cu o elevă de-a sa, de 27 de ani ■ Urmând exemplul altor partide, P.S.D.R.-ul a înfiinţat două departamente speciale. Unul pentru monitorizarea presei şi al doilea de contrainformaţii.

MIRCEA DORGOŞAN

Cu noul CONNEX ACTIV
vorbeşti mai mult, vorbeşti mai ieftin!

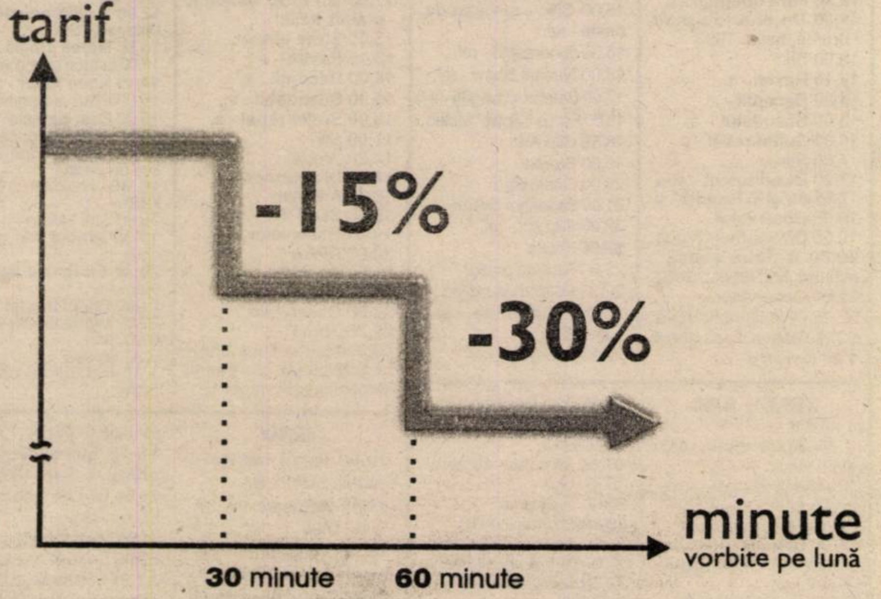

CONNEX lansează un nou abonament: CONNEX ACTIV.
E doar **9$*** pe lună şi are o calitate unică: cu cât vorbeşti mai mult, cu atât tariful pe minut scade. Astfel, după ce totalul convorbirilor depăşeşte 30 de minute, tariful scade cu 15%, iar după 60 de minute cu 30%. Cu noul **CONNEX ACTIV** cu cât vorbeşti mai mult, cu atât vorbeşti mai ieftin!

Până la 2 aprilie, CONNEX îţi oferă modelele NOKIA 5110 şi ERICSSON A1018 la preţuri speciale şi o lună fără să plăteşti abonament. Oferta este valabilă pentru toate tipurile de abonament CONNEX.

*Preţul nu include TVA.

CONNEX
Viitorul Sună Bine

CENUŞĂREASA

☛ (Urmare din pagina 1)

Dar să venim mai aproape de granițele noastre și, privind peste gard în ograda vecinilor, să observăm că Ungaria, ale cărei produse agricole domină de câțiva ani buni piața arădeană, acordă o subvenție de circa 38% și prime de export între 20 și 25 la sută.

De ce nu procedează în mod similar statul român? Fiindcă nu poate. Nu sunt surse, nu sunt resurse. Și chiar dacă ar fi, tot nu s-ar clinti lucrurile încremenite în nepăsare în lumea satului românesc. Agricultura este privită cu dezinteres de la București, de acolo de unde milioane de ciocoi huzuresc pe spinarea unui popor de oameni nespus de răbdători. Dacă cineva ar avea curiozitatea să numere limuzinele de lux în care se lăfăie miliardarii de pe Dâmbovița, ar înțelege, poate mai bine, de ce agricultura românească, tratată ca o cenușăreasă a economiei, abia își trage sufletul.

Agricultura românească dispune de importante resurse naturale care o așază pe un loc de frunte în lume. Fondul funciar național cuprinde 14,8 milioane hectare, din care 9,3 milioane hectare este arabil și 5;5 pășuni, fânețe, vii și livezi. În această ramură economică este cuprinsă aproape jumătate din populația activă a țării, industria românească poate produce (în condițiile unei susțineri eficiente din partea statului) echipamentele industriale necesare și substanțele chimice de întreținere și combatere. Parlamentul care va rezulta la sfârșit de an în urma alegerilor generale va trebui să „producă“ legi menite să dirijeze banii populației către mediul productiv, către agricultură și mai puțin către depozitele bancare cu dobânzi mari. Guvernul, care va fi instalat în final de an electoral 2000, va avea sarcina să sprijine efectiv și în mod selectiv producătorul agricol. În Germania, de pildă, este sprijinit fermierul care dovedește că are pregătire de specialitate (că este țăran cu școală și nu analfabet), și respectă un plan de cultură întocmit de autoritățile agricole locale. Sau crește anumite rase de animale sau păsări, în cazul zootehnistului. Subvenția se acordă pentru recolta obținută (eventual exportată) și nu pentru dovada că deține pământ în proprietate. Și la ei sunt încurajate fermele model, de câteva zeci de hectare și nu loturile fărâmițate pe care nu se poate aplica o tehnologie eficientă. De o importanță deosebită ar fi preluarea producției de către stat în prima etapă. Altminteri geaba producție, geaba recoltă, pentru a fi ținută în pod pe post de hrană pentru șoareci.

Multe ar fi de făcut pentru țăran și pentru agricultură, dar toate costă. În ce mă privește, nu doar cred, dar am convingerea că pentru România agricultura este mai mult decât o șansă de redresare economică rapidă: ESTE PRIMA ȘANSĂ!

Astăzi, la Bruxelles

Premierul Isărescu va prezenta Strategia de dezvoltare economică a României

Premierul Mugur Isărescu va prezenta, astăzi, la Bruxelles, Strategia de dezvoltare economică pe termen mediu a României, în cadrul unei întrevederi cu președintele Comisiei Europene, Romano Prodi și cu Gunther Verheugen, comisarul pentru extinderea Uniunii Europene.

La întîlnire vor mai participa coordonatorul Pactului de Stabilitate pentru Europa de Sud Est, Bodo Hombach, și ministrul român de Externe, Petre Roman. Șeful diplomației române va prezenta strategia, pe 21 martie, în cadrul Consiliului de Asociere România-UE.

Varianta extinsă a Strategiei va fi terminată pînă la data de 15 mai, după discuțiile pe care România le va avea cu Comisia Europeană, pornind de la textul pe care premierul Isărescu îl va prezenta luni la Bruxelles.

Cele mai dificile aspecte care vor fi abordate în perioada 20 martie - 15 mai sunt dosarele legate de agricultură, mediu și cel referitor la blocajul financiar.

Elaborată de un grup de specialiști, printre care și reprezentanți ai partidelor, sub coordonarea academicianului Tudorel Postolache, Strategia de dezvoltare pe termen mediu este un document pe care administrația de la București l-a redactat în urma unei solicitări formulate de comisarul UE pentru extindere, Gunther Verheugen. Solicitarea a fost făcută în timpul vizitei efectuate la București de oficialul UE, în octombrie 1999.

În timpul vizitei sale din octombrie 1999 la București, Verheugen a oferit României sprijinul UE pentru reforma economică, adăugînd că Uniunea Europeană dorește să înființeze un grup format din reprezentanți ai administrației române, ai UE, FMI și ai Băncii Mondiale. Acest grup urma să se ocupe de punerea în practică a unui pachet de măsuri economice care să ofere premisele relansării economice.

Comisarul Verheugen a cerut ca România să elaboreze o strategie de dezvoltare pe termen mediu care să stabilească obiectivele pentru integrarea europeană și să respecte cerințele formulate în angajamentele față de FMI și Banca Mondială.

LOTO 6/49

Tragerea din 19 martie

23 37 42 47 21 48

Noroc

0 9 1 1 0 5 3

URÂTĂ PĂCĂLEALĂ!

☛ (Urmare din pagina 1)

Explozia de scumpiri de la 1 aprilie vine să întregească, să rotunjească o guvernare demențială, ale cărei rezultate au fost și sunt foamea, sărăcia, șomajul.

În ciuda cruntei realități din țară - o țară în care nu mai funcționează nimic - guvernanții continuă, cu o indiferență și un cinism pe care nimeni nu le înțelege, să împovăreze și mai mult o populație ajunsă în pragul disperării. Primarul Iașului, dl. Simirad, îi scria președintelui României: „Copiii caută în gunoaie ceva de mâncare și cu ce găsesc acolo compensează pâinea luată de TVA-ul guvernului.” Înfricoșător! Și, mai ales, adevărat. Suntem într-o situație atât de rea după patru ani de guvernare înțeleaptă cederisto-țărănistă că numai scumpirile noi ce vor fi aplicate de la 1 aprilie nu ne mai trebuiau. Cum vor supraviețui românii, cum se vor descurca pensionarii? - se pare că nu interesează pe nimeni... Totuși, noi i-am ales pe politicienii care ne conduc, pe președintele României, tocmai pentru a trăi ceva mai bine. Nu trăim mai bine, trăim mult mai rău decât în 1996, dar politicienii, deși nu și-au făcut și nu-și fac treaba, continuă să ne chinuiască pe toți și, culmea, continuă să se afle la putere, în ciuda prestației lor mizerabile...

În aceste condiții nu se poate să nu te întrebi ce viitor mai are amărâta asta de țară? Cu actualii guvernanți - răspunsul se impune de la sine - România nu are nici un viitor. Oricât ar încerca ei să ne explice ce lucruri minunate au făcut pentru noi în acești patru ani, factura la gaze sau la întreținere nu se plătește cu vorbele guvernanților, ci cu bani pe care românii nu-i mai au.

Nimeni, nici o forță politică, nici un guvern, n-are voie să-și bată joc în asemenea hal de populația unei țări. Toate așa-zisele idealuri pentru care, vezi Doamne, luptă actualii guvernanți, toate planurile lor fanteziste devin apă de ploaie atunci când părinții nu mai au destui bani să-și hrănească familiile, când pensionarii trebuie să aleagă între a-și plăti întreținerea sau a-și cumpăra medicamente, fiindcă pensia simbolică, primită după o viață de muncă, nu le permite și una, și alta.

Vine 1 aprilie, ziua păcălelilor, și în loc să fie o zi aducătoare de zâmbete și veselie, acest 1 aprilie ne aduce, ca o palmă peste obraz, și mai multă tristețe și mai multă sărăcie. Vine 1 aprilie peste noi, parcă spunându-ne, batjocoritor, că așa ne trebuie dacă n-am deschis ochii atunci când am votat. Urâtă păcăleală, nu-i așa?

LUNI, 20 MARTIE 2000

TVR 1

12,00 Surprize, surprize - rel.
14,00 Jurnal
14,15 TVR Craiova
15,00 Pro Patria
16,00 Emisiune în limba maghiară
17,30 Agenția de plasare
18,00 Corect!
18,05 Blossom - s.
18,30 Jenny - s.
19,00 Avanpremieră - Știri
19,05 Amintiri din secolul 20
19,10 Sunset Beach - s.
20,00 Jurnal * Meteo * Sport
20,55 Justiție militară - s.
21,45 Cu ochii'n 4
22,15 Cazuri ciudate - s.
23,05 Jurnalul de noapte
23,20 Recurs la morală
0,05 Marele Jazz

TVR 2

12,00 Tip-top, minitop - rel.
13,00 Desene animate
13,30 La noi, la români!
14,00 Toți, împreună
14,45 Știri
14,50 Desene animate
15,15 Care pe care, o nouă provocare!
16,00 Trupa DP 2
17,30 Santa Barbara - s.
18,15 Se întâmplă acum!
18,45 Telejurnal TVR 2
19,20 Virtuozi ai instrumentelor populare
19,35 Punct și de la capăt
21,10 E dreptul tău!
21,40 Afaceri la cheie - pensiune familială
22,00 Sport Plus
0,30 TVM * Mesager

PRO TV

7,00 Bună dimineața, Pro TV e al tău!
10,00 Tânăr și neliniștit - rel.
10,45 Pensacola - s.
11,30 Dădaca - s.
* P(r)oezia. La Eminescu
12,00 Tigrul de hârtie - acțiune/comedie, Marea Britanie 1975
14,10 Chestiunea zilei - rel.
16,10 Tânăr și neliniștit - s.
17,00 Știrile PRO TV
* Millennium. Clasic și modern
17,30 Drumul spre Rai - s.
18,25 Dădaca - s.
18,50 Chestiunea zilei
19,00 Știrile Pro TV
19,50 Chestiunea zilei
20,00 Durere înăbușită - thriller, SUA, 1996
* Millennium. Clasic și modern
21,55 Știrile Pro TV
22,00 Chestiunea zilei
23,30 Știrile Pro TV
* P(r)oezia. La Eminescu
0,00 **Fotbal** - Rezumat Divizia A
* P(r)oezia. La Eminescu
1,00 Ultima frontieră - s.

TV ACASĂ

5,00 Guadalupe - s.
5,50 Acasă la români - rel.
7,15 Căsuța poveștilor - rel.
7,45 Micuțele doamne - rel.
9,20 Floare de aur - rel.
10,50 Columbo - rel.
12,05 Șarada - f., rel.
14,00 Antonella - s.
14,45 Verdict: crimă! - s.
15,35 Dragoste și putere - s.
16,00 Copilul adus de mare - s.
17,00 Desene animate
17,10 Acasă la români
17,15 Acasă la bunica
17,30 Pentru iubirea ta - s.
18,30 Știrile de Acasă
19,00 Vremea de acasă
19,05 Sânge din sângele meu - s.
19,55 Vremea de acasă
20,00 Înger sălbatic - s.
21,00 Femeia vieții mele - s.
21,55 Vremea de acasă
22,00 Atentat în parcul de distracții - SUA, 1977
0,05 Dragoste și putere - rel.
0,30 Verdict: crimă! - rel.
1,20 Profesiunea mea: Cultura
2,45 Știrile de Acasă - rel.

ANTENA 1

7,00 Observator
8,00 Dimineața devreme
10,00 Știri
10,10 Burlacul - s.
10,30 Fără obligații - s.
11,00 Un erou obișnuit - dramă, Italia, 1996
13,00 Știri
13,15 Raven - s.
14,00 Decepții - s.
15,00 Scandalul - s.
16,00 Suflet rebel - s.
17,00 Știri
17,20 Divertisment Vouă
17,25 Intrigi în Paradis - s.
19,00 Observator
19,55 Divertisment Vouă
20,00 A doua șansă - acțiune, M.Britanie, 1967
22,00 Observator
22,25 Divertisment Vouă
22,30 Marius Tucă Show
1,00 Navarro - s.

PRIMA TV

7,00 Karaoke show - rel.
8,00 Dimineața cu Prima
12,00 Celebri și bogați - r.
13,00 Politica de mâine - r.
15,00 Chic - magazin de modă - rel.
15,30 Cinemagia - rel.
16,00 Nadine Show - rel.
17,00 Celebri și bogați - s.
18,00 Focus * Sport * Meteo
18,55 Clip Art
19,00 Frontal
20,00 Dosarele Y
21,00 Brooklyn South - s.
22,00 Clip Art - rel.
22,05 Focus
22,30 Revista presei
22,35 Politica de mâine
0,30 Rebeliunea - acțiune, SUA
2,00 Focus - rel.

TELE 7 ABC

7,00 Știri
7,10 Bună dimineața, România
9,00 Forța destinului - rel.
10,00 Știri
10,15 Teleshopping
10,30 Dintre sute de ziare
11,30 Rendez-vous la Tele 7 - rel.
12,30 Ora unu a venit - r.
15,00 Știri
15,10 Teleshopping
15,45 Post Meridian
18,00 Documentar
18,55 Loto
19,00 Dincolo de anul 2000 - doc.
20,00 Telejurnal
20,30 Economic ABC
21,00 Dintre sute de ziare
22,00 Dincolo de stadion
23,30 Cutia muzicală - r.
0,00 Știri
0,30 Concert
1,35 Teleshopping

TV ARAD

7,00 Observator
8,00 Știri TVA - rel.
8,30 Emisiune în lb. germană
8,40 Divertisment
8,50 Anunțuri
10,00 Știri
10,10 Burlacul - s.
10,30 Fără obligații - s.
11,00 Un erou obișnuit - dramă, Italia
13,00 Știrile amiezii
13,15 Raven - s.
14,00 Decepții - s.
15,00 Scandalul - s.
16,00 Suflet rebel - s.
17,00 Știri
17,20 „Vouă“
17,25 Divertisment
18,20 Anunțuri
18,30 Știri TVA
19,00 Observator
20,00 Arena
21,20 Anunțuri - rel.
21,30 Știri TVA - rel.
22,00 Observator
22,25 „Vouă“
23,00 Marius Tucă Show
În continuare programul identic cu al Antenei 1

TV INTERSAT

9,00 Deschiderea programului
9,15 Revista presei
9,45 Horoscop
9,50 Dulce ispită - s.
10,30 Des. animate
11,00 Retrospectiva știrilor săptămânii
11,30 Mistere, farmece și miracole
12,00 Crimă pe cărarea Iditarod - film
13,30 Marea junglă - s.
14,00 Lumea adâncurilor - r.
14,15 Neon Rider - s.
15,00 Intersat Sport show
16,00 Des. animate
16,30 Zeița dragostei - f.
18,00 Săptămâna sportivă arădeană
18,30 Haideți să ne jucăm
18,45 Știri * Meto
19,30 Aradul prin gaura cheii
20,30 Farmacia de serviciu - s.
21,00 Frigul mortal - film
22,30 Maniacul din vis - f.
0,00 Știri
0,30 Erotica
1,30 Închiderea programului

HBO

10,00 Regii banilor - dramă, SUA, 1998
11,45 Nemesis 3. - SF, SUA, 1995
13,15 O vară printre prieteni - f. SUA, 1997
15,00 Fiul președintelui - comedie, SUA, 1996
16,45 Panică la Hotel majestic - f.SUA, 1996
18,15 Crimă într-un orășel - f. SUA, 1999
20,00 Hi Life - dragoste, SUA, 1998
21,30 Totul despre sex - s.
22,00 Desene animate
22,30 Drumul fără întoarcere - f. SUA, 1997
0,15 Batman și Robin - acțiune, SUA, 1997

TVR INTERNAȚIONAL

21,30 S-a întâmplat... azi
21,35 Revista presei
21,40 Practic Info
22,00 Jurnal * Curs valutar * Meteo
22,30 În flagrant
23,00 Destinul unei națiuni
23,30 Ora planetei
23,50 Studioul șlagărelor
0,20 A-Facerea

ATOMIC TV

7,00 Selector
10,00 Reactor - rel.
10,30 Hai Hui - rel.
11,15 Atomix cu Michelle
14,00 Interactiv
15,55 Reactor
16,00 Romanian Top 100 cu Oana - rel.
18,00 Selector
19,00 Atomix cu Dinu
21,55 Reactor
22,00 Gogs - des. anim.
22,30 File de poveste
23,00 Aria 52
0,00 Insomnia

RADIO ARAD & RADIO CONTACT (99,1 MHz FM)

5,00 - 8,00 Lupta cu somnul; 8,00 - 10,00 BUNĂ DIMINEAȚA, ARAD!; 10,00 - 12,00 Tovarășii mei; 12,00-14,00 Pulsul zilei; 14,00-16,00 Contact FM; 16,00-17,00 Aradul sportiv; 17,00-18,30 Fresh; 18,30-19,00 Radio Magazin Deutsche Welle; 19,00 Bună seara, Arad!; 19,30-20,00 Viața spirituală; 20,00; 22,00 Seară de seară; 22,00-24,00 Contact FM; 24,00-1,00 România-Bosnia, via staelit

RADIO PRO FM (92,1 MHz)

0,00 - 2,00 ZONA LIBERĂ cu DJ Vasile; **2,00 - 5,00 MUZICĂ; 5,00 - 5,30 BULETIN DE ȘTIRI** la fiecare sfert de oră; **5,30 - 8,00 PRO FM PÂNĂ LA UNU** - cu Nono Semen și Laura Călăceanu; **8,00 - 10,00 PRO FM PÂNĂ LA UNU** - cu Cătălin Lăpușcă; **10,00 - 13,00 PRO FM PÂNĂ LA UNU** - cu Mihai Dobrovolschi; **13,00 - 14,00 13-14 CU ANDREI** - cu Andrei Gheorghe; **14,00 - 17,00 POFTIM PRO FM** - cu Cristian Pavel; **17,00 - 19,00 ARBEMA PREMIUM MUSIC** - cu Cătălin Lăpușcă; **19,00 - 22,00 ASCULTĂ-ȚI MUZICA!** - cu Andi Moisescu; **22,00 - 23,00 SPORT SHOW** - cu Ovidiu Ioanițoaia; **23,00 - 1,00 RONDUL DE NOAPTE** - cu Răzvan Exarhu

RADIO TIMIȘOARA

6,00 Ceasurile dimineții; 8,00 Muzică populară cu dedicații; 9,00 Cânt din suflet; 10,00 Radio-circuit; 11,00 Gramofon; 12,00 Miez de zi la polul vest; 13,00-16,00 Emisiune în ib. germană, maghiară, sârbă; 16,00 Radio-cocktail; 18,00 Actualitatea radio; 18,10 Civica; 19,00 Radiojurnal; 19,15 Orele cetății; 20,05 Călătorie în lumea poveștilor; 20,15 Conexiuni rock; 21,00 Curierul de seară. Știri: 6,00; 7,55; 9,00; 11,00; 12,50; 17,00; 20,00; 21,00; 21,55. **Radio Jurnal**: 7,00; 16,00; 19,00.

RADIO SEBIȘ

6,00 - 8,00 Detașamentul de trezire; 8,00 - 9,00 Cântă-mi lăutare<; 9,00 - 10,00 Alo, tu alegi!; 10,00 - 12,00 Cafeaua de zece; 12,00 - 13,00 La porțile dorului; 13,00 - 14,00 FM-ul de prânz; 14,00 - 15,00 Poesis; 15,00 - 16,00 Astăzi te sărbătorim - muzică populară și dedicații muzicale; **16,00 - 18.00 După patru; 18,00 - 19,00 Telefonul cu butoane; 19,00 - 20,00 La mulți ani!; 20,00 - 22,30 Pas montan; 20,30 - 21,00 Secretele vieții; 21,00 - 23,00 Fotbal Club 21 - talk-show; -23,00 - 24,00 Ascultă și tu!; 0,00 - 2,00 92,1 Insomnii; 2,00 - 6,00 Nocturna muzicală**

PNL ȘI PNȚCD AU FĂCUT „MAT“ PD-UL

– D-le Ion Cristoiu, PD-ul a rămas la guvernare...

După cum anticipam încă de săptămâna trecută, democrații n-au părăsit guvernarea. Mai mult, ca să evite impresia de cacialma, PD-ul a recurs la un truc ieftin, prin care s-au „străduit“ să aducă unele critici partenerilor de la guvernare și Cotrocenilor, dar este limpede pentru orice cititor că am asistat la o regie și că Traian Băsescu - „marele critic“ - a ținut un discurs cât se poate de cuminte...

– A greșit PD-ul?

– A făcut o enormă greșeală, deoarece a căzut în capcana întinsă de liberali, țărăniști și de Emil Constantinescu. De ce? Deoarece imediat după hotărârea PD-ului de a rămâne la guvernare, liberalii și țărăniștii au stabilit că „legile Stoica“ vor trece, cu toată opoziția democraților. După acest „șah-mat“, partidul d-lui Petre Roman se află într-o situație delicată: fie rămâne la guvernare, cu toate că nu va avea un cuvânt prea mare de spus, fie că amenință cu retragerea, dar nu-i va mai crede nimeni.

– De ce nu evită această dilemă?

– Deoarece se pare că lui Petre Roman îi place foarte mult să conducă Externele României.

– Ajungem și la „firul roșu“...

– Această gogoriță este doar o bombă mediatică, aruncată împotriva lui Ion Iliescu și a lui Teodor Meleșcanu. De fapt, o diversiune ordinară în care a căzut secția română a BBC-ului.

– Și-au mai căzut și câteva ziare românești...

– Acestea, ca și câteva posturi TV, vor fi perdanții alegerilor din acest an.

– De ce perdanți?

– Deoarece au prea ținut cu actuala putere și vor cădea pe măsura erodării acesteia.

– Dar de ce persistă această frică de Rusia?

– Din trecut! Se uită faptul că astăzi Rusia nu mai este comunistă, că tot Occidentul cultivă Rusia și că Ungaria își permite o relație firească cu acest imens spațiu economic. Dacă noi ne dăm a fi „mai catolici decât popa“, atunci este treaba noastră...

– Ce spuneți despre pățania ambasadorului englez, care a fost lăsat de izbeliște prin Arad, deoarece ministerul Valeriu Stoica tocmai vizita municipiul nostru?

– În percepția actualilor demnitari arădeni, Valeriu Stoica era perceput ca un om care mai poate aranja o privatizare sau a satisface un interes, în timp ce ambasadorul englez nu prezenta nici un interes.

DORU SINACI

COMUNICAT

Biroul Permanent al PNL Arad este surprins de articolul apărut în mass-media cu privire la noua conducere a CDR Arad.

Credem că este o eroare a celor care pretind modalitatea de constituire a CDR Arad, întrucât protocolul semnat la nivel național cât și județean prevede cu totul alte norme de constituire și înregistrare, atât la nivel național cât și județean.

Nu credem că actuala conducere a PNȚCD se confundă cu conducerea CDR-ului.

Nu dorim noi conflicte între partidele din interiorul CDR-ului. În acest sens sugerăm acelor care s-au numit a fi „conducătorii” CDR, să recitească protocoalele și să intre în normalitate.

TITUS GHIORGHIOF
Președintele PNL Arad

Deputatul Radu Ghidău (PNȚCD):

„ȘI NOI SUNTEM SURPRINȘI”

Referitor la Comunicatul Biroului Permanent al PNL Arad, deputatul Radu Ghidău, proaspăt președinte al CDR Arad, ne-a declarat:

„La rândul nostru și noi suntem surprinși că PNL Arad, în loc să ni se adreseze direct, în spiritul colaborării normale, preferă să ne interpeleze, în mod belicos, prin intermediul presei. Dânșii au ales o cale care îi situează înafara Convenției pentru alegerile locale. Nu cunosc să existe vreun protocol județean la nivel de PNȚCD și PNL, dar cunosc foarte bine protocolul semnat la nivel național între PNȚCD și PER, în baza căruia au fost organizate alegerile de vineri.”

T. S.

Femeile din PNR au cântat la Conferința județeană:

„VENIȚI ROMÂNI DIN LARGA ZARE“!

Sâmbătă, la casa Sindicatelor, s-a desfășurat Conferința Județeană a organizației de Femei PNR. Delegatele din județ au cântat, alături de bărbați, Imnul PNR „Veniți români din larga zare“, cu care s-au deschis lucrările Conferinței. Un lucru deloc de neglijat, având în vedere faptul că în PNR femeile dețin majoritatea (se pare că se apropie de 70%), chemarea fiind mai convingătoare când este lansată de către sexul frumos. ❖ Pe lângă membrii staff-ului județean, au adresat mesaje invitatelor de la alte partide, printre care Cristina Băla de la PD și Corina Bundaș de la ApR.

❖ Lucrările au fost destul de „lejere“, punctele principale fiind completarea Biroului Executiv și propuneri de completare a Programului de activitate pe anul 2000. Astfel, se va constitui Liga Femeilor Creștine, care va avea ca principală sarcină organizarea de acțiuni de caritate, în sprijinul familiilor nevoiașe din municipiu și județ. De asemenea va lua ființă „Liga studenților din PNR“. ❖ Președintele Teodor Mara le-a sfătuit pe femei să încurajeze „Bârfa constructivă“, adică să formeze diverse cluburi, conduse, în județ, de către candidatele la fotoliile de primari și consilieri. Acestea mai au și sarcina de a revitaliza căminele culturale din județ.

❖ Olivia Cotocea-Cotuna, președinta organizației de femei, le-a dezvăluit participantelor un „secret“: Teodor Mara și prim-vicepreședintele Marius Ioniță se bazează în campania electorală pe femei. Marius Ioniță a confirmat.

❖ După ce completarea Biroului, până la 11 membre, a fost aprobată în unanimitate și discuțiile s-au epuizat, participantele i-au cântat președintelui Teodor Mara (cu ocazia zilei de Sfântul Teodor) „La Mulți Ani!“

S. TODOCA

OT-PNȚCD A FOST LA „CURSURI”

Sâmbătă, la sediul PNȚCD, a avut loc ședința Comitetului Județean al Organizației de Tineret. Au participat membrii Biroului Județean și președinții orgnizațiilor din județ. S-a discutat pe tema campaniei electorale, care va fi condusă, în cea mai mare parte, de către tineri. ▼ După ședință au fost susținute două cursuri din cadrul proiectului „Școala oamenilor politici“ pe temele „Elaborarea mesajului și folosirea rezultatelor obținute în sondaje“, (Adela Cristea) și „Managementul luării deciziilor în situații de criză“ (Ovidiu Marian, președintele organizației municipale).

T. S.

UFD ARAD ȘI-A DEFINITIVAT LISTELE ELECTORALE

– Pentru a omogeniza filiala și pentru a limpezi apele, ufediștii arădeni au făcut cinci excluderi din partid și două suspendări

– Pentru alegerile locale, UFD Arad mizează pe 12% din electorat și pe cinci primari

Conferința de presă organizată sâmbătă de către UFD Arad s-a petrecut la o zi după desfășurarea Conferinței județene a filialei. Astfel, președintele Gelu Roman ne-a informat că UFD Arad are deja 46 de organizații și 1230 de membri, iar listele electorale pentru primari, consilieri locali și județeni au fost deja definitivate. Urmează doar alcătuirea listei pentru consilierii municipali, deoarece în această structură s-au produs schimbări masive în UFD Arad: au fost excluși din partid Radu Onea, Marian Lișiță, Cezar Nicolau, Radu Popa și Dan Novacovici.

În urma acestor schimbări, Dan Antoci devine prim-vicepreședintele filialei, iar Mircea Bodrogean membru în Comitetul Director. Cei doi consilieri județeni, Ioan Boticiu și Daniel Doble au fost suspendați din funcțiile pe care le-au avut în cadrul UFD Arad.

DORU SINACI

Asemănări tragice

CHIAR, CE SE VA ÎNTÂMPLA?...

„Ursul e încă în pădure. E drept, tare încolțit, dar încă nerăpus. Vânătorii însă se tocmesc și se ceartă pe blana lui. Se tocmesc ca tâlharii. Se ceartă ca șatrarii. Iar ursul mormăie și se bucură de ultimele zile pe care i le-a hărăzit destinul.

E în lumea politică de azi o lipsă totală de demnitate, după cum, în aceeași lume, domnește o totală lipsă a simțului răspunderii.

Țara fierbe de întruniri politice. Sudalmele la adresa adversarilor se întrec cu amenințările vag adresate factorului constituțional. Populația, scoasă din treburile ei zilnice care-i aduc pâinea și banul pentru plata impozitelor, e năucită de câte aude de la häidălăii electorali, de câte e silită să citească în presă și în broșurile cu scop propagandistic.

Ce se va întâmpla cu această populație, înhebunită de discursuri focoase și de sărăcie, când se va afla în fața urnelor?“

Această întrebare și-o punea un gazetar, în pragul scrutinului din România anului 1935.

Aceeași întrebare nu se poate pune și în pragul scrutinului ce se apropie?

Chiar, ce se va întâmpla cu cetățeanul în fața urnei, în anul electoral 2000?

O rubrică de
GH. NICOLĂIȚĂ

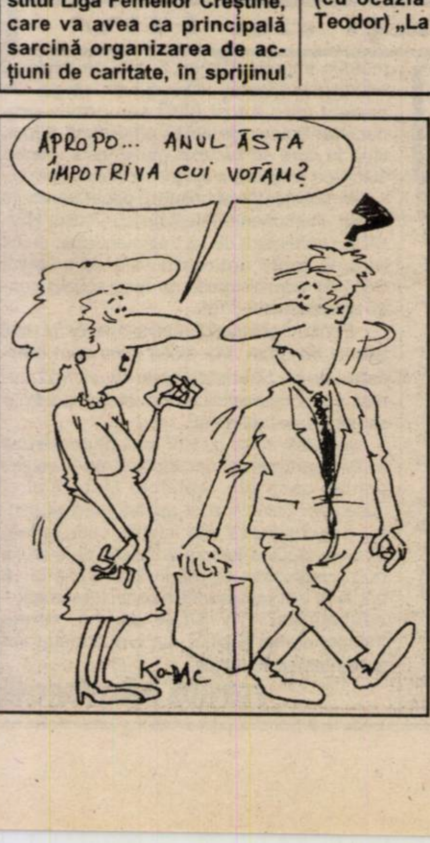
APROPO... ANUL ĂSTA ÎMPOTRIVA CUI VOTĂM?
KOMC

Tableta zilei

PROMIȚĂTORUL

De la începutul până la epuizarea primului și ultimului mandat prezidențial al d-lui Constantinescu, toată suflarea României n-a făcut decât să urmărească spectacolul unei sinistre parodii. În rolul principal, dl. profesor universitar de geologie, iar ca regizor - un actor cu pretenții. Sforile acestui „joc de marionete“ erau vizibile încă de la primele scene ale actului întâi - campania electorală pentru Cotroceni, dusă la televiziune. Electoratul, deși le vedea, își spunea că poate numai i se pare și a votat. A votat pentru că dorea schimbarea. Acum, când sforile au devenit mai evidente decât ștreangurile, pas de mai fă ceva, deoarece consecințele stupidei parodii sunt pură tragedie pentru marea majoritate a populației țării; doar beneficiarii corupției de proporții monstruoase și învârtiții din jurul lor putând spune că o duc mai bine decât foarte bine (!) și bine.

Problema nu este neapărat de a o duce bine sau foarte bine. Oamenii o duc uneori mai ușor, alteori trec prin greutăți, destinele sunt în fel și chip. Vorba este cum arată acest popor adus în mare parte să trăiască în condiții subumane, ce să mai zicem subcivilizate. Un studiu asupra mediilor sociale defavorizate, medii aflate într-o creștere ce amenință cu progresia geometrică, ar da imaginea actuală, catastrofală, a țării și mărturii consternante asupra modului în care sunt respectate drepturile omului în unul din aspectele lor esențiale. Ce să mai vorbim de aspectul orașelor noastre, începând cu capitala României, sau de sate. Încep să nici nu-și mai merite numele de localități. Cetățenii țării s-au obișnuit atât de mult cu mizeriile din toate domeniile vieții încât și le servesc drept anecdote în fiecare dimineață la ceai. Doar cei care mai au ceai și chef de anecdote.

Însă parodja continuă: dl. președinte a promis și s-a și sacrificat în mod deosebit. Guvernanții, parlamentarii, prefecții, primarii etc, de asemenea. Despre corupție, ce să mai zic? În marile funcții avem tot îngeri și sfinte fecioare. Justiția merge ca ceasul...

Doar că, mai la vale, personajul promițător a cam început să ne consoleze, în sensul că, altădată, nu va mai face dânsul promisiuni în numele altora... Ca atare, corupția a depășit cotele de inundație.

În cele din urmă, personajul face confesiuni în genul cucoanelor la o șuetă: „– Vezi, dragă, am fost învinsă de comuniști și de securiști! – Vai, dragă, și erau mulți!?“.

De parcă nu d-aia l-a alesără poporul, spre a-l scăpa de...

Cât despre altădată și facerea de promisiuni, nici poveste. Sunt și piese care se joacă doar o singură dată.

PETRU M. HAȘ

PSEUDOREFORMĂ ȘI CRIZĂ ECONOMICĂ (VI)

Consecințele confirmă că faptul de a nu fi asanat în mod rațional focarele de criză moștenite, înainte de liberalizarea pieței, a fost o eroare capitală. Pseudoreformiștii noștri și-au imaginat că tocmai liberalizarea pieței este terapia adecvată pentru însănătoșirea economiei românești. Până acum, au reușit să o amputeze și să o arunce în haos. Eroarea are un preț exorbitant, pe care este condamnată să îl plătească încă o generație de sacrificiu.

Firește, nu lipsesc cei interesați să susțină cu „convingere" că nu aveam de ales, că aceasta era singura terapie posibilă. Nimic mai fals. Asanarea focarelor de criză moștenite - și nu amputarea lor fără discernământ - era posibilă, înainte de liberalizarea pieței. Pseudoreformiștii noștri nu au valorificat această posibilitate și, inversând ordinea priorităților, au săvârșit eroarea capitală a „operei" lor. Este doar una dintr-un lanț de erori.

Nu ne propunem să facem un inventar al erorilor pseudoreformei economice. Vom evidenția doar câteva dintre cele mai importante, datorită cărora reforma a degenerat în pseudoreformă, iar criza de fond s-a agravat și a degenerat în criză profundă. Aceste erori pot fi identificate în măsura în care se poate discerne cu suficientă claritate ce trebuia făcut și nu s-a făcut, ce nu trebuia făcut și s-a făcut.

Înainte de toate, o reformă economică autentică nu putea face abstracție de riscurile liberalizării pieței într-o economie bolnavă de ineficiență cronică. Efectele catastrofale ale anomaliilor de fond - din focarele de criză moștenite - erau previzibile și inacceptabile pentru o reformă menită să amelioreze, nu să agraveze starea unei economii bolnave. Așa încât, o abordare rațională și responsabilă a stării de fapt moștenite ar fi condus, în mod firesc, la o reformă în două etape, cu două obiective strategice distincte: întâi, eradicarea crizei de fond moștenite și, al doilea, creșterea macroeconomică la nivel european. Pentru atingerea celor două obiective erau necesare atât măsuri comune ambelor etape, cât și măsuri diferite de la o etapă la alta. Între acestea, liberalizarea pieței ar fi fost o măsură specifică etapei a doua, dar cu totul improprie și deci exclusă în prima etapă.

Este evident că al doilea obiectiv rămâne o utopie câtă vreme pseudoreforma nu ne apropie nici măcar de primul obiectiv. Deși într-un deceniu putea fi eradicată de mai multe ori, criza de fond a degenerat în criză profundă și însănătoșirea economiei noastre ridică acum o problematică incomparabil mai complexă decât în 1990. Neîndoielnic, psudoreforma a creat mult mai multe probleme decât a rezolvat, erorile comise au fost într-adevăr ieșite din comun.

Am menționat deja consecințele erorii de a nu fi asanat în mod rațional focarele de criză moștenite, înainte de liberalizarea pieței. Focarele erau în bună parte cunoscute, iar cele necunoscute puteau fi identificate cu precizie prin procedee econometrice specifice. A fost o eroare capitală, deoarece inversarea priorităților reformei economice și aplicarea în prima etapă a unei măsuri specifice etapei următoare a conferit transformării reformei în pseudoreformă un caracter ireversibil. Datorită acestei inversiuni, pseudoreforma a luat un curs radical diferit de cel al unei reforme autentice, de care s-a îndepărtat definitiv.

O altă eroare cu consecințe multiple a fost neglijarea calității managementului întreprinderilor cu capital de stat. Se știe că evoluția oricărei întreprinderi depinde în mare măsură - adesea în măsură decisivă - de calitatea managementului. Mai cu seamă în situații critice, această calitate devine vitală pentru întreprindere. Or, toate focarele de criză moștenite se aflau într-o situație critică evidentă și aveau nevoie stringentă de un management performant, pentru a fi asanate rațional, și nu amputate fără discernământ. Ceea ce impunea selecția riguroasă și pregătirea temeinică a unor oameni capabili de un management cu adevărat performant, în condițiile economiei de piață. Cu toate acestea, pseudoreforma a subestimat rolul managementului și a perpetuat ingerința politică în economie, în detrimentul calității deciziei economice. Au fost selectați - prin concurs! - nenumărați manageri care s-au dovedit capabili doar de contraperformanțe economice, incompetenți sau chiar de rea-credință. Asemenea manageri, înlocuiți prea târziu sau menținuți în funcție în pofida evidențelor, au condus spre colaps nenumărate întreprinderi viabile și au contribuit în mod decisiv la instaurarea haosului în economia românească.

GH. TODUȚA
GH. MIRCEA
(Va urma)

La Ineu

A ÎNCEPUT MODERNIZAREA STAȚIEI PECO

Ineuanii se pot aproviziona cu benzină de la două stații. Dintre care una aprține S.C. PECO S.A. Pînă de curând, aceasta era departe de a face față cerințelor, nu în ceea ce privește aprovizionarea, ci în ceea ce privește capacitatea și, de ce nu, aspectul. Astfel că, cei de la conducerea societății mai sus amintite au ajuns la concluzia că este momentul să facă ceva în acest sens. Și au făcut. Pentru că, de câteva zile au început deja lucrările pentru modernizarea și mărirea suprafeței comerciale a stației PECO.

În legătură cu acest lucru, d-l Birău, director economic la S.C. PECO, spune: „Stația PECO va fi modernizată după standarde europene. Construcția va dura timp de trei luni, iar investiția este estimată în momentul de față la cinci milarde lei. Odată cu terminarea lucrărilor, noua stație va avea un număr mai mare de pompe și va distribui o gamă foarte diversificată de produse petroliere."

S-ar crede că în momentul de față, în Ineu nu a mai rămas decât o singură stație pentru aprovizionarea cu benzină sau motorină. Dar, domnul Birău menționează: „Pentru perioada de timp cât durează lucrările, nu am întrerupt activitatea. Ne-am mutat la autobaza Trans Ar, unde oferim aceleași servicii ca și până acum."

A. BUGARIU

Tradiții populare în viziunea copiilor

Recent, educatoarea Popa Cristina de la Grădinița P 11 din Grădiște, a organizat un spectacol muzical - literar și coregrafic cu titlul **„Folclorul, izvor al jocurilor copilărești."**

Festivitatea s-a ținut într-o casă țărănească din zonă, special amenajată cu decoruri specifice care au înfrumusețat tabloul sărbătorii. Dintre cele mai interesante putem aminti: cuptorul interior care face parte din construcția casei, plus elementele de decor ca: fuiorul, icoanele, vârtelnița, blidele și ștergarele.

Copiii, de asemenea, au fost îmbrăcați în costume tradiționale inspirate din zona Bihorului, la care părinții acestora au contribuit la realizarea lor.

Această atmosferă a fost însuflețită de cântecele populare, cele de leagăn, ghicitori, jocuri și povești populare românești ce au stat la baza programului artistic. Totul a fost inspirat din zona Crișului cu scopul de a păstra tradițiile din această parte și mai ales pentru cultivarea obiceiurilor ce țin de folclorul românesc.

Iată deci un exemplu viu, prin care acest spectacol ne oferă o modalitate de educație și un exemplu bun, de a ști cum să ne păstrăm tradiția și s-o transmitem mai departe tinerei generații.

„Alba-neagra" s-a mutat în stația de autobuz

Locurile deja tradiționale pentru jocul de „alba-neagra" sunt stațiile C.F.R. și piețele aglomerate. Indivizii care practică acest „sport" au dovedit, încă o dată, că nu duc lipsă de imaginație.

Stația de autobuz Podgoria era, deunăzi, teatrul unui eveniment neobișnuit. La orele 13,30, în stație se formase un cerc mărișor de „gură-cască" dar și jucători. Navetiștii, în special elevi și studenți, erau atrași de un individ care agita trei cutii de conservă. Conținutul - nicidecum pate' de ficat, ci o bilă (neagră). Doritorii de câștig rapid și fără dureri de cap trebuia să ghicească și să indice cutia, cu bila.

Șoferul autobuzului 37 pe ruta Arad-Zimandul Nou era vizibil indignat de toată afacerea. **„A fraierit un elev cu 600 mii lei, apoi i-a luat și ceasul. Mai exact, băiatul ăsta cu bani de buzunar prea mulți, i-a dat benevol - doar nu i-a luat șmecherul".**

Cam la atât se rezuma reacția opiniei publice. Chit că nu e de competența lui, amintim că un agent de circulație dirija traficul auto, la mică distanță de tot „circul" acesta. Stând strâmb și judecând drept - a cui o fi vina? A polițistului (gardianului public) sau a naivilor care dau nas indivizilor cu alba-neagra?

A. IOSIF

Comunicat

În data de 18.03.2000, la ora 10,00, în Aula Facultății de Drept se va desfășura Proiectul „Post Universitaria", care este un program de practică pentru studenții din anul al-II-lea și al-III-lea.

Proiectul se desfășoară la aceeași dată și oră la întreg nivelu țării de către toate Birourile Locale ELSA.

Biroul Local ELSA

Fondul Național de Investiții
Valoarea la zi a UF: 87.050 lei
Creșterea față de 01.01.2000: 25,85 %
Creșterea față de săptămâna precedentă: 2,07%
Activ net: 2.996.953.947.650 lei
Numărul de UF în circulație: 33.730.489
Depuneri la Agențiile FNI-FNA din incinta Casei de Cultură a Sindicatelor Arad, str. Lacului nr. 8 bis, tel. 270237.
FNI FONDUL NAȚIONAL DE INVESTIȚII

FNA FONDUL NAȚIONAL DE ACUMULARE
Data lansării: 3 februarie 1999
Valoarea la zi
a Unității de Fond: 27.620 lei
Numărul de UF în circulație: 4.482.281
Activ net: 123.800.601.220 lei
Creșterea față de săptămâna precedentă: 1,51%
Creșterea față de 01.01.2000: 18,03 %.
Depuneri la Agențiile FNI-FNA din incinta Casei de Cultură a Sindicatelor Arad, str. Lacului nr. 8 bis, tel. 270237.
FONDUL NAȚIONAL DE ACUMULARE
(1287471)

ÎN ZECE ANI 43 DE ARĂDENI AU MURIT DE SIDA

◆ Din 186 de infectați cu HIV

Din anul 1982, de când a fost descoperită de cercetători maladia SIDA, pe larg Sindromul Imuno-Deficitar Dobândit a făcut milioane de victime în întreaga lume. Oamenii de știință au presupus că SIDA a fost exportată din bazinul Congo când, la un moment dat, un îngrijitor dintr-o grădină zoologică a fost mușcat de o maimuță purtătoare de virusul HIV, care declanșează boala.

Ministerul Sănătății a întocmit de curând o statistică care spune că în cei zece ani de democrație autohtonă s-au înregistrat peste 10.000 de cazuri de infecție cu virusul HIV-SIDA, majoritatea bolnavilor fiind copii, cei mai mulți născuți în intervalul 1987-2000. În ultimii patru ani s-a înregistrat o creștere a numărului de infecții transmise de la mamă la copil. MS precizează că după 1994 nu s-au mai înregistrat cazuri de infectare cu virusul imuno-deficienței în unități sanitare.

În baza unui bilanț efectuat de Direcția de Supraveghere a Stării de Sănătate a Populației și Programe Naționale de Sănătate Arad (DSSSPPNS) s-a stabilit că din '90 și până în prezent, pe plan local au fost depistați 186 de pacienți infestați cu HIV sau bolnavi de SIDA. Din acest total, 171 sunt minori, iar 15 adulți; 80 au sexul feminin, 106 sunt bărbați. Autoarea acestei statistici, medic epidemiolog **Dana Negru**, ne-a declarat că în zece ani au murit de SIDA 43 de persoane (40 de copii, 3 adulți: 34 - sex masculin, 9 - sex feminin).

Dr. Dana Negru ne-a spus că **anul trecut au fost depistate 23 de cazuri seropozitive noi** (bineînțeles, confirmate epidemiologic). După criterii de sex, vârstă și zonă de domiciliu s-a stabilit că: 14 au sexul feminin, 9 - sex masculin; 6 - adulți, 17 - minori; 8 - locuiesc la țară, 15 sunt orășeni.

Reamintim căile de intrare a virusului HIV într-un organism sănătos: relație sexuală cu o persoană deja infestată, instrumentar medical nesterilizat, manopere medicale sau cosmetice cu ustensile nesterilizate, inocularea de sânge infestat în organism, transmitere de la mamă la făt.

În municipiu există câteva unități sanitare care efectuează teste serologice pentru depistarea infecției cu HIV: laboratorul epidemiologic din DSSSPPNS, laboratoarele de analize din Spitalele Județean și Municipal, Cabinetele „Vest Medica" și „Bioclinica" și la Centrul de transfuzie sanguină (unde un test HIV costă 125 de mii de lei).

Dr. Dana Negru a precizat că depistarea infecției HIV este serologică și se face prin metoda imuno-enzimatică, mai pe înțelesul tuturor, sunt testați anticorpii din sânge. Un pacient care a fost găsit seropozitiv este declarat bolnav de SIDA abia după 6 luni, timp în care se fac mai multe teste, pentru stabilirea definitivă a diagnosticului prezumtiv.

În acest interval bolnavul poate transmite boala. Persoanele infectate cu virusul HIV-SIDA beneficiază de un tratament clinic numit terapie triplă antiretrovirală. Ministerul Sănătății administrează un fond special pentru asistență anti-SIDA.

Pentru tratamentul medicamentos al unui bolnav de SIDA, MS alocă lunar cam 6 milioane de lei. Specialiștii spun că, în mod normal, suma respectivă ar fi necesară pentru o singură zi de tratament.

Infectații adulți cu HIV sunt dispensarizați în compartimentul de specialitate a secției contagioase din Spitalele Municipal și Județean. Bolnavii sunt asistați medical pentru a nu contacta alte infecții, cadrele medicale adaptând terapia în funcție de evoluția bolii menționate. Copiii, inclusiv până la 18 ani, sunt instituționalizați la centrul de terapie - educațional HIV-SIDA de pe strada Independenței (Bujac). La ora actuală, aici sunt internați 16 minori.

FLAVIUS NĂSTĂSACHE

LA DOI PAȘI DE FINALĂ

Baschetul masculin arădean este în plină ascensiune, înregistrând performanțe fără precedent. Este pentru prima dată când băieții de la West Petrom joacă o semifinală de campionat național și nu oricum, ci cu mult curaj, reușind o foarte importantă victorie la Sibiu, pe terenul campioanei en-titre, ceea ce în sistemul de desfășurare a play-off-ului de „3 victorii din 5 meciuri" înseamnă foarte mult. Înseamnă că echipa pregătită de antrenorul Dragan Petricevici este la doi pași de finală. Ar fi încă o treaptă, pe scara performanței, pe care echipa arădeană ar putea-o urca. Dar pentru asta e nevoie ca în meciurile de la Arad, de la sfârșitul acestei săptămâni, băieții noștri să câștige în ambele partide, așa cum au făcut-o în „sferturi" cu SOCED-ul. Să fim alături de ei, în tribunele Sălii Sporturilor, la această tentativă de autodepășire în plan sportiv.

Campionatul feminin de baschet este întrerupt timp de o lună de zile pentru a da posibilitatea reprezentativei de junioare a României să se pregătească în vederea participării la C.E. De semnalat faptul că la acest nivel nu avem nici o junioară de la CSS Arad. Oare de ce? În aceste condiții, echipa campioană, BC ICIM Arad, va încerca să se pregătească pe plan local, cu meciuri amicale preconizate la Vrșeț (Iugoslavia) și Miskolc (Ungaria). Asta dacă nu se perfectează cumva și un amical cu Livas Târgoviște, posibila noastră adversară din finală, echipă care s-a întărit cel mai mult în ultimul timp. Dar nici la BC ICIM nu se stă cu mâinile în sân.

Un alt succes al sportului arădean a fost înregistrat în ultimele zile, în finala C.N. de juniori III la tenis de masă, unde Dana Dodean (CSM Conar Arad) a devenit dublă campioană a țării, în probele de simplu și dublu fete. După „bronzul" la „mondiale" obținut de Otilia Bădescu cu echipa României, după „aurul" la „naționalele" de seniori câștigat la dublu mixt de Geta Cojocaru-Olaru și Cristian Tămaș, iată că junioara Dana Dodean întregește paleta valorilor tenisului de masă arădean. Felicitări!

După două înfrângeri în acest retur, FC UTA a luat o gură de oxigen, prin victoria la limită, în fața unei echipe vâlcene fără pretenții. De notat doar schimbările intervenite la echipa arădeană unde prin (re)venirea lui Mariș s-a renunțat la Ibrahim, iar fostul ei jucător, Dan Mănăilă, pe care în primăvara trecută conducerea executivă a refuzat să-l legitimeze ca jucător (și ce util ar fi fost la barajul de la Alba-iulia), este acum angajat ca antrenor de juniori. E bine și așa. Așteptăm ca profesionalismul lui Mănăilă să dea roade și în această direcție.

Nu același lucru se poate spune despre divizionara C, West Petrom Arad, unde președintele Flavius Măduța sau ce funcție o mai fi având acum, și-a dat cu stângu'-n dreptu' în cazul transferului lui Boloș de la Alba-Iulia, pentru care trebuia să achite echipei din Cetatea Unirii peste 300.000.000 lei. Crezând că rămâne și cu banii și cu Boloș, președintele din Pecica și-a văzut echipa depunctată de FRF cu câte un punct la fiecare 7 zile, până nu achită suma datorată fostului dinamovist Mărgineanu. Încă o dată se adeverește că un bun inginer silvic nu este neapărat și un bun președinte de club. S-au mai văzut cazuri în fotbalul arădean.

ALEX. CHEBELEU

Au învins, dar n-au convins

F.C. UTA - F.C.M. VÂLCEA 1-0 (0-0)

Stadion „UTA", timp friguros, teren moale, spectatori - 1.500. A marcat: Kent - min. 75. Șuturi 29-2, pe poartă 12-2, cornere 12-1, ofsaiduri 1-1.

UTA: Pap - Panin, Găman, Botiș, Crăciunescu - Ciba (min. 46 - Ciubăncan), Almășan, Todea, Ikpe - Mariș (min. 65 - Ad. Popescu), Kent (min. 90 - Matei). Antrenor: Antonio Antonucci.

FCM: Cristina (min. 75 - Nicolescu) - Pufu, Brici, Mordonu, Dina, E. Popescu - Dumitrescu, Teleșpan, Roșca - Savu, Vâlsan. Antrenor: Nicolae Tilihoi.

Au arbitrat bine: Iulian Udrică - la centru, Ion Olteanu și Paul Terteleac - asistenți (toți din București).

Cartonașe galbene: Ciba, respectiv Savu, Pufu, Teleșpan.

Observator FRF: Grigore Macavei - Deva.

Terenul moale și acoperit de zăpadă - în prima repriză - a dat multe bătăi de cap celor două echipe. Atât UTA, cât și FCM Vâlcea au avut de înfruntat starea jalnică a suprafeței de joc, zăpada căzută cu o zi înaintea meciului luând organizatorii pe nepregătite.

Antonucci s-a aflat pentru prima dată pe banca tehnică a UTA-ei, în fața propriilor suporteri, iar debutul în Arad a coincis cu o victorie - la limită - precum la limită a fost și înfrângerea rușinoasă de la Motru.

Neputând să-i folosească pe Diaconescu, Bogoșel, Mărginean, Demian, ori Ibrahim, Antonucci a improvizat o formație foarte aproape de adevăr, mai ales că Todea, dar mai ales Găman, au reintrat în primul unsprezece, după suspendările acumulate la finalul anului trecut.

UTA a întâlnit o echipă, F.C.M. Vâlcea, decimată de accidentări și suspendări, nu mai puțin de șapte fotbaliști fiind indisponibili pentru jocul de la Arad.

În aceste condiții, meciul nu a strălucit, fiind - mai degrabă - unul modest și fără veleități. Dorind să se reabiliteze în fața propriilor suporteri, elevii lui Antonucci s-au instalat încă din startul partidei în jumătatea de teren adversă, dar apărarea pe două linii a vâlcenilor a făcut față cu brio atacurilor arădene, iar atunci când a fost depășit, portarul Cristina s-a dovedit a fi un adevărat înger păzitor al propriei porți.

În min. 8 și 9, Mariș putea să deschidă scorul, dar a tras ori afară, ori în portar, pentru ca trei minute mai târziu, Kent să marcheze, dar arbitrul a anulat golul, pe motiv de fault la portar. Sarabanda ratărilor la buturile lui Cristina a continuat, cele mai importante faze fiind în min. 36 și 39, când Almășan și Botiș au țintit goalkeeperul și bara transversală.

Din păcate pentru oaspeți - care au preferat doar să se apere - singurul șut spre poartă expediat de ei în prima repriză, prin Vâlsan, a fost parat de Pap.

În partea secundă a întâlnirii, dominarea UTA-ei s-a accentuat, dar ocaziile mari de gol au apărut de-abia după min. 70, deoarece s-a jucat destul de haotic, „Bătrânei Doamne" lipsindu-i și acum un „cap limpede" la mijlocul terenului.

După ratările lui Kent și Almășan, în min. 72, Roșca era să profite de neatenția apărării arădene și să aducă „doliu" pe stadion. Mijlocașul oaspeților a pătruns nestingherit în careu, a șutat puternic la colțul scurt și doar intervenția excelentă a lui Pap a făcut ca scorul să rămână alb.

Cum - de obicei - ratările se răzbună, în min. 75 proverbul s-a adeverit și Kent, după o greșeală a apărării adverse, a marcat - cu spițul - de la 5 m, deschizând scorul și descătușând - în același timp - publicul spectator.

La 1-0, când rușinea era spălată, UTA putea să mai înscrie o dată, însă „indirecta" dictată gratuit de arbitrul Udrică celor de la UTA, de la 12 m de poartă, a fost irosită foarte ușor de Ciubăncan.

Așa s-a încheiat un meci în care UTA a învins, dar nu a prea convins, iar FCM Vâlcea - venită la Arad parcă în excursie - se poate mulțumi că a pierdut doar la limită.

LEO SFÂRA

Declarații după meci

Antonio Antonucci (antrenor principal - F. C. UTA): „Nu sunt satisfăcut pe deplin de ceea ce am văzut în teren, dar sunt bucuros că am câștigat. Rezultatul este foarte bun și a fost obținut în condiții destul de grele, terenul moale punându-ne multe probleme. E drept, nu există un fotbal perfect, fără erori, cel mai concludent fiind jocul de astăzi. Acum, trebuie să îi recuperăm pe fotbaliștii accidentați - care nu au jucat împotriva celor din Vâlcea - și să continuăm lupta, o luptă de a învinge în fiecare meci."

Cristi Lazăr (antrenor secund - FCM Vâlcea): „Am păstrat șapte jucători pentru meciul cu Gaz Metan, din etapa viitoare. De aceea am și anunțat că venim cu echipa a doua, dar s-a creat impresia falsă că acești fotbaliști ar fi foarte slabi. Nu uitați că avem un lot numeric apropiat ca valoare și fiecare poate fi schimbat oricând. UTA a început destul de timorat jocul - însă nu înțeleg de ce. Ori le-a fost frică de noi, ori nu s-a acomodat cu cerințele noului antrenor. Practic, arădenii au evoluat de nota 7 și e păcat că o echipă ca UTA nu va juca din campionatul viitor în prima divizie. Arbitrajul îl consider corect și cinstit."

LEO SFÂRA

Foto: VIOREL MUSCA

Golul lui Kent, din minutul 75, a fost așteptat cu nerăbdare de cei aproximativ 1500 de spectatori.

FOTBAL - DIVIZIA A

Rezultatele etapei a 23-a: CSM Reșița - FCM Bacău 1-2, Rapid - Oțelul Galați 2-1, Universitatea Craiova - Astra Ploiești 0-0, FC Brașov - Gloria Bistrița 4-2, Rocar - Extensiv 3-1, FC Farul - Ceahlăul 1-0, Petrolul - Dinamo București 1-2, FC Onești - Steaua 1-3, FC Național - FC Argeș 4-1

Clasament

1. Dinamo	**23**	**20**	**2**	**1**	**66-18**	**62**	**(+29)**
2. Rapid	**23**	**15**	**4**	**4**	**40-23**	**49**	**(+16)**
3. FC Argeș	**23**	**13**	**3**	**7**	**35-22**	**42**	**(+9)**
4. Ceahlăul	23	12	4	7	34-31	40	(+4)
5. Gloria	23	12	2	9	34-30	38	(+5)
6. Astra	23	10	5	8	34-26	35	(-1)
7. Steaua	22	10	3	9	43-43	33	(-3)
8. FCM Bacău	23	9	6	8	24-27	33	(-3)
9. FC Național	23	9	4	10	39-30	31	(-5)
10.U. Craiova	23	8	6	9	27-24	30	(-6)
11. FC Brașov	23	8	3	12	35-34	27	(-6)
12. Oțelul	23	8	3	12	35-38	27	(-6)
13. Rocar	22	9	0	13	31-36	27	(-3)
14. Farul	23	7	6	10	27-36	27	(-9)
15. Petrolul	23	7	5	11	26-35	26	(-7)
16. FC Onești	23	7	3	13	26-53	24	(-12)
17. CSM Reșița	23	4	6	13	26-49	18	(-18)
18. Extensiv	23	4	3	16	16-41	15	(-18)

Runda următoare (22 martie, intermediară): Oțelul - FC Național, FC Argeș - FC Onești, Petrolul - Rocar, FC Extensiv - FC Brașov, Gloria - Rapid, FCM Bacău - U Craiova, Ceahlăul- CSM Reșița, Dinamo - Astra, Steaua - FC Farul.

COMUNICAT DE PRESĂ

F.C. UTA Arad a reziliat contractul cu jucătorul nigerian Ibrahim Tajudeen, născut în 1981. Această decizie a fost luată datorită comportamentului incorect al clubului F.C. Național, care nu a depus (la F.R.F. București) în termen util, contractul cu jucătorul Mariș Călin. Actualmente, în lotul echipei F.C. UTA Arad există un număr mare de atacanți.

Președinte,
MARIN LUPAȘ

Vocea tribunei

Gheorghe Neamțiu (prefectul județului Arad): „Nu am văzut decât a doua repriză și am asistat la un joc, la o singură poartă. Au fost ratări exagerat de multe, iar echipa este nepregătită fizic."

Alexandru Dan (antrenor emerit): „UTA a controlat jocul din primul minut până la final, în care și-a creat ocazii de gol foarte multe. Lipsa de concentrare și execuțiile tehnice deficitare au făcut ca scorul să fie doar 1-0. În ceea ce privește arbitrajul, pot spune că a fost corect, arbitrii aplicând bine legile. Jocul de fotbal a contribuit la un spectacol plăcut, satisfăcând numărul redus de spectatori."

Lupa Aurel (71 ani): „Mă bucură victoria echipei, dar nu sunt mulțumit de jocul prestat de echipa favorită, în special în prima repriză. Prea mult s-a plimbat mingea lateral și, zic eu, trebuie muncit pentru finalizare. În a doua repriză s-a jucat mai legat, mai cursiv, ceea ce a dus la marcarea golului. Doresc echipei mult succes în continuare."

Toma Ioan (47 ani): „Am asistat la un joc foarte slab în prima repriză, s-a ratat foarte mult, dar în repriza secundă jocul a fost mai bun. Sunt convins că, dacă se va duce o muncă susținută, putem câștiga și în deplasare, nu numai acasă. Le doresc să lupte la fel ca și în repriza a doua, demonstrând astfel că se poate câștiga. Băieții talentați pot demonstra acest lucru."

ADELA CIOLOCOI

FOTBAL - DIVIZIA B

Rezultatele etapei a 22-a: ARO Câmpulung - Electro Bere Craiova 0-1, Gaz Metan Mediaș - Minerul Motru 2-0, Jiul Petroșani - FC Drobeta Turnu Severin 2-0, UTA - F.C.M. Vâlcea 1-0, Olimpia Satu Mare - „U" Cluj 3-0, Poli Timișoara - ASA Tg. Mureș 5-0, FC Bihor - Apulum Alba Iulia 3-1, Corvinul Hunedoara - Chimica Târnăveni 4-0, Inter Sibiu - UMT 1-0.

Clasament

1. Gaz Metan Mediaș	22	15	4	3	36-14	49	(+16)
2. Corvinul	22	13	2	7	38-18	41	(+8)
3. ARO Câmpulung	22	12	3	7	34-16	39	(+3)
4. UTA	**22**	**12**	**3**	**7**	**31-15**	**39**	**(+6)**
5. FC Drobeta	22	12	3	7	35-23	39	(+6)
6. Apulum A. I.	22	10	3	9	33-28	33	(0)
7. ASA	22	9	5	8	31-27	32	(-1)
8. UMT	22	8	7	7	38-33	31	(+1)
9. Jiul	22	9	4	9	20-20	31	(-5)
10. Inter	22	9	3	10	24-30	30	(-3)
11. Bere Craiova	22	9	2	11	32-37	29	(-4)
12. F.C.M. Vâlcea	22	7	5	10	25-25	26	(-4)
13. Olimpia S. M.	22	7	5	10	21-21	26	(-7)
14. Poli Timișoara	22	7	4	11	32-36	25	(-11)
15. FC Bihor	22	6	7	9	19-38	25	(-11)
16. Chimica	22	7	3	12	19-36	24	(-6)
17. „U" Cluj	22	6	4	12	24-42	22	(-11)
18. M. Motru	22	5	3	14	24-47	18	(-12)

Etapa următoare (miercuri, 22 martie, intermediară): ASA - ARO Câmpulung, UMT - Corvinul, „U" Cluj - FC Bihor, FCM Vâlcea - Gaz Metan, Drobeta - Inter, Bere Craiova - Jiul, M. Motru - Olimpia, Apulum Alba Iulia - Poli Timișoara, **Chimica - UTA**.

Fotbal - Divizia C

Circ și noroi: UNIVERSITATEA ARAD - TELECOM TIMIȘOARA 0-1 (0-1)

Stadion Motorul. Teren mocirlos. Timp friguros. Spectatori: 250. Șuturi la poartă: 6-8. Șuturi pe poartă: 6-5. Cornere 7-3. A marcat: Cuclea min. 15.

Formații: Universitatea Arad: Rusu-Oprean, Crișan, Leucean, Sziller, Chirilă, Aldea (min. 52 - Giorgiu, min. 75 - Diaconu) Chetronie, Blăniță (min. 85 Sârb) Folea, Iftimie. Telecom Timișoara: Bălici-Bochiș, Holcz, Miclea, Răcelescu, David, Terescu (mi. 65 - Deza), Biro, Cuclea (min. 89 - Belean), Solomon, Preda.

A arbitrat satisfăcător: Marian Lazăr - centru; Claudiu Nan și Laurențiu Ducu - asistenți (toți din Sibiu). Observator FRF: Ioan Barna (Oradea).

Cartonașe galbene: Chetronie și Oprean, respectiv Terescu, David, Miclea, Bochiș și Cuclea.

Jucătorul meciului: Chirilă (Universitatea Arad)

Cu „ghilotina" deasupra capului (vezi comunicatul privind posibila desființare a echipei), studenții de la Universitatea „Vasile Goldiș" au dat piept cu „telefoniștii" de pe Bega, care aveau nevoie de cele trei puncte în lupta pentru promovare. Pe un teren greu, alocuri impracticabil, arădenii nu au reușit să-și depășească actuala condiție, ajungând la un -6 „la adevăr" greu digerabil. Dar, când joci fără orizont, fără antrenori, pe banca tehnică, când jucătorii își permit să-i persifleze pe tehnicienii echipei, practic nu poți avea o altă soartă...

După obișnuitele momente de tatonare la prima acțiune mai cursivă, se va deschide scorul. **Era min. 15 când David îl servește bine pe Cuclea, care pătrunde în careu și înscrie pe sub portarul Rusu, scor 0-1.** În min. 20 „secundul" gazdelor, Mihai Jivan este trimis în tribune pentru proteste. Se joacă mai mult la centrul terenului, intrările la minge fiind la limita regulamentului, „centralul" Lazăr fiind depășit uneori de situațiile ivite. În min. 30, Blăniță are golul egalizator în vârful bocancului, dar ratează incredibil. Finalul reprizei aparține oaspeților, dar Cuclea ratează neverosimil în două rânduri desprinderea.

Imediat după pauză, Folea și Blăniță (min. 48) trec pe lângă egalare. Două minute mai târziu, Folea își permite să îl jignească pe „secundul" Jivan fără să fie înlocuit și trimis la...plimbare. În min. 60, antrenorul Damian părăsește, de bună voie și nesilit de nimeni, banca tehnică a gazdelor, după un schimb de șoapte cu Gabi Marconi (prietenii știu de ce...)

Până în final, arădenii încearcă egalarea, dar mai aproape de gol sunt tot oaspeții, prin același inepuizabil Cuclea. Victorie meritată a timișorenilor în fața unui adversar ce pare a fi resemnat pe zi ce trece...

DANIEL SCRIDON

„NU AM VIZA ANUALĂ PE CARNET"

■ declară antrenorul MARIUS DAMIAN

La sfârșitul jocului Universitatea Arad - Telecom Timișoara, l-am abordat pe antrenorul gazdelor, Marius Damian, pentru a ne explica înfrângerea și gestul său de a părăsi banca tehnică a echipei. Iată ce ne-a declarat dl. Damian: **„Am părăsit banca de rezerve de jenă față de arbitrii, care, la pauză m-au atenționat că nu am viza medicală și anuală de la FRF. Probabil, la „U" e criză de bani și de aceea nu mi-a fost reînnoită viza de pe carnetul meu de antrenor. În rest, ce să zic, asta ne este valoarea la ora actuală".**

D. SCRIDON

Fotbal - Divizia C

Rezultatele etapei a 22-a: Gloria Reșița - Cuprirom Abrud 0-1, Aurul Brad - Caromet Caransebeș 2-1, Electrica Timișoara - CRR Timișoara 3-1, Minerul Certej - Telecom Arad 2-1, „U" Arad - Telecom Timișoara 0-1, Cetate Deva - Minerul Uricani 5-0, Metalurgistul Cugir - „U" West Petrom Arad 1-0, Inter Petrila - Minaur Zlatna 5-3. Minerul Lupeni a stat.

Clasament

1. Cetate Deva	22	16	2	4	53-21	50	(+15)
2. Tel. Timiș.	22	15	3	4	33-11	48	(+18)
3. Gl. Reșița	22	12	3	7	26-14	39	(+3)
4. M. Certej	22	11	2	9	41-33	38	(+2)
5. Electrica	22	12	2	8	42-36	38	(+2)
6. M. Zlatna	22	10	3	9	38-32	33	(+3)
7. Cuprirom	22	10	2	10	33-39	32	(-1)
8. „U" W. Petrom	**22**	**10**	**3**	**9**	**27-23**	**30**	**(0)**
9. Aurul Brad	22	8	6	8	26-24	30	(-3)
10. Caromet	22	10	0	12	24-30	30	(0)
11. M. Uricani	22	9	3	10	34-41	30	(-3)
12. M. Lupeni	21	8	3	10	27-25	27	(-3)
13-14. „U" Arad	**22**	**8**	**3**	**11**	**26-34**	**27**	**(-6)**
Tel. Arad	**22**	**8**	**3**	**11**	**26-34**	**27**	**(-6)**
15. Met. Cugir	22	8	2	12	26-33	26	(-7)
16. Inter Petrila	22	7	5	10	27-33	26	(-7)
17. CFR Tim.	22	7	3	12	23-44	24	(-7)

● U West Petrom a fost sancționată cu 3 puncte.

● Inter Arad s-a retras din campionat.

Etapa viitoare (22 martie 2000, intermediară): Zlatna - „U" Arad, Lupeni - Aurul Brad, Uricani - Certej, CFR Timișoara-Cetate Deva, Telecom Timișoara - Cugir, „U" West Petrom - Electrica, Telecom Arad - Gloria Reșița, Caromet - Petrila. Cuprirom Abrud va sta.

Fotbal - Divizia D

GLORIA ARAD - CPL ARAD 1-0 (0-0)

Arad. Stadion „Gloria", spectatori aproximativ 100, timp friguros, teren moale.

A marcat: Oros (min. 78 - 11 m)

Gloria: Malec-Pop, Oros, Crașovschi, Fâșie (min. 81 Giulău) - Bârla, Horga (min. 63 Băd), Iftimie, Vlad-Tudose (min. 57 Știrb), Burtea. Antrenor: „Gigi" Cameniță. CPL: Neațu-Drida, Maghici, Morar, Suciu-Pocei, Șule, Nescovici, Toduța-Strugariu (min. 46 Bocșa), Nini. Antrenor: Adrian Lucaci.

Arbitri: Paul Zau la centru, asistat de Emil Cristea și Mircea Toderici jr.

Observator A. J. F.: Ioan Șandor.

Cartonașe roșii: Morar (min. 40), Drida (min. 86).

Lipsită de doi jucători de bază, Brandais și Ichim (ambii suspendați), echipa „lemnarilor" a adoptat o tactică defensivă, contraatacând periculos când se ivea ocazia, cea mai mare șansă având-o Nini în minutul 22, când, scăpat singur cu Malec, trage în picioarele acestuia. Dar cum este și normal, după evoluția din teren, cei care au ratat mai mult au fost „tramvaiștii", dar Crașovschi în minutul 9 și Iftimie în minutul 16 nu nimeresc spațiul porții. În minutul 40, pentru un fault din spate, Morar de la CPL vede al doilea galben și este eliminat. În minutul 43, Neațu se opune golului în două rânduri la mingile trimise cu capul de Burtea, respectiv Iftimie. Gata prima parte!

Ieșiți de la vestiare cu un om în plus pe teren, jucătorii gazdă forțează și trimit în minutul 47 mingea în bară prin Burtea. CPL-ul se apără foarte bine și îl obligă pe antrenorul Cameniță să facă două schimbări, care s-au dovedit foarte inspirate, introducându-i pe Băd și Știrb pentru a întări atacul. Astfel, în minutul 78, Știrb este faultat la marginea careului de 16 m, nu putem spune dacă a fost afară sau nu din careu, dar cert este că arbitrul Zau a dictat penalty, evident în protestele „lemnarilor" și Oros a înscris unicul gol al meciului, fază demnă de Procesul Etapei. Cu patru minute înainte de final „centralul" Zau își „urcă oaspeții în cap" după ce-l elimină pe un al doilea „lemnar", Drida, pentru proteste. Un minut mai târziu, Iftimie și Băd trec succesiv pe lângă golul doi, ca apoi oaspeții, deși cu doi în minus, să forțeze egalarea. Dar nimic nu se mai întâmplă decât după joc când, la intrarea în vestiare, se produce o busculadă în care principalul vânat era, normal, „fluierașul" Zau. Cel mai trist a fost principalul oaspeților, Adi Lucaci, care în două etape a văzut 4 roșii împotriva sa. Se pune totuși întrebarea, oare numai arbitrii sunt de vină?

LUCIAN DĂNILĂ

TRICOUL ROȘU-VICTORIA NĂDLAC 2-1 (1-1)

Stadion „Blănarul", timp frumos, spectatori cca 50. Au marcat: Barta - min. 32, Molnar - min. 70, respectiv Kukucska - min. 3. Cartonașe galbene: Revnic, Unc - Babău. Jucătorul meciului: Răduț.

Formații: Tricoul Roșu: Szabo-Donca (min. 65 Vasiu), Weirer, Kocsis, Matei, Revnic, Barta, Răduț (min. 70 Țitca), Molnar, Unc, Man (min. 85 Tănasă). **Antrenor:** Mihai Roșca

Victoria Nădlac: Kovacs-Babău, Suhanski, Varsenoah, Becan, Iaros, Fabian, Kukucska, Măcean (min. 68 Ilea), Molnar, Fătu. Antrenor: Nicolae Roșca

● Gazdele au dominat pe toată durata partidei, ratând o mulțime de ocazii.

După primirea celui de al doilea gol, antrenorul oaspeților a fost eliminat de pe bancă pentru injurii la adresa centralului Dănilă.

● La finalul partidei același antrenor a adus injurii și la adresa observatorului Ionuț Leac.

A arbitrat cu mici greșeli Bujorel Dănilă, ajutat de Rusan Dumitru și Pager Ernest.

Observator AJF: Ionuț Leac

La juniori: 3-0 (f. j.)

PAUL ALTMAN

Surpriză așteptată... CRIȘANA SEBIȘ-ROMVEST 0-1 (0-1)

Stadion: „Crișana", timp bun pentru fotbal, teren excelent, spectatori 200. **A marcat:** Fedor - min. 24.

Crișana: Laza-Jurcă, G. Olariu min. 24, Laca, Dimoiu, Sas, Șaba, Cândea, Cimbrea, Lupșa, Moțiu. **Au mai jucat:** Negru, Feieș, Blaga, Sârb. **Antrenor:** Sandu Gaica.

Romvest: Potoreț-Strecicov, Radu, Malița, Șerb, Roșu, Clepe, Fedor, Nădăban, Vezan, V. Fritea. Au mai jucat: Pocaznoi, Ponta, Cioară. **Antrenor:** Francisc Tisza.

Au arbitrat bine: M. Gornic-T. Enoiu-M. Jivan.

Observator AJF: Dan Alexandru

■ Joc „frumos", vineri la Sebiș, în care ambele combatante s-au „luptat" pentru cele trei puncte puse în joc. ■ Totuși, pare surprinzătoare ușurința cu care oaspeții, o echipă de coada clasamentului, au „umflat potul" la Sebiș, unde rar Crișana înclină steagul. ■ De remarcat frumosul gest al domnului primar Gheorghe Feieș, care a donat formației din Sebiș un superb echipament „Diadora" în valoare de 30.000.000 de lei, cu sprijinul patronului firmei italiene.

GELU GROZA

Comera Arad - Motorul Arad 2-2 (0-1)

Sâmbătă ora 15,00; Stadion Șofronea, spectatori: 50, teren acceptabil, timp foarte rece cu ninsoare.

Au marcat: Balaj (min. 61 - 11 m) și Sandu (min. 83) respectiv Toderaș (min. 8 și 55).

Comera: Fador - Gherase, Bangău, Olariu, Fekete, Popa, Botezatu, Ghimbir, Sănduleanu, Sandu, Balaj (cpt); a mai jucat: N. Ardelean. Antrenor: Viorel Purcel.

Motorul: Irimia- Marian, Hărdălău, Lung, Papp, Vizitiu, Bâlcea, Trif, Mateiaș, Toderaș (cpt.), Lăzău; au mai jucat: Sucigan, Cuedan, Tuef. Antrenor: Marcel Coraș. Cartonașe galbene: Balaj, Sandu, Olariu respectiv Bâlcea, Mateiaș, Papp, Hărdălău, Irimia.

Au arbitrat: Dumitru Buică (penibil) asistat de Mircea Toderici (foarte bine) și Nicolae Dehelean (bine). Observator AJF: Radu Dumitrică. La juniori: 12-1.

Când Toderaș a spart plasa în min, 8 printr-un șut din marginea careului mare, dejucând în prealabil jocul la offsaide al gazdelor, toate VIP-urile din tribună înclinau să parieze pe un scor fluviu. Întreaga primă repriză a fost controlată cu autoritate de oaspeți, gazdele răspunzând printr-un joc destul de dur. Zarurile păreau a fi aruncate la zece minute după pauză când Toderaș realizează dubla. Nu trec decât șaizeci de secunde și Lăzău trage cu sete în transversala porții fostului portar al Motorului, Fador. În minutul 61, tandemul Sandu-Balaj realizează o fază ce depășește puterea de percepție a fundașilor adverși, primul fiind faultat în careu de Papp, prilej pentru Balaj de a reduce din handicap. Momentul psihologic se consumă în minutul 71 când Irimia faultează în postură de ultim apărător, dar stupoare: „laureatul" Buică îi acordă doar galben, stârnind zâmbete chiar și în tabăra motoriștilor. Cu șapte minute înainte de concluzia partidei Cristi Sandu marchează cu capul peste Irimia, beneficiind de un „assist" din partea nou intratului N. Ardelean. După acest gol, într-un moment de întrerupere a jocului Cristi Sandu șutează în minge iar centralul Buică scoate cartonașul galben pentru a-l arăta jucătorului gazdelor, care în prealabil mai obținuse unul. „Meleul" provocat de jucătorii Comerei îl sperie pe Buică, care traversează terenul în lung și în lat la cei doi asistenți, pentru a afla ce? Sfătuit „părintește" de M. Toderici, centralul partidei renunță la eliminarea nouarului gazdelor iar finalul partidei este extrem de tensionat, ducându-ne cu gândul la scenele de coșmar din partida cu Pâncota, scene care din fericire nu s-au mai repetat datorită intervențiilor energice ale asistentului M. Toderici și ale antrenorului gazdelor Viorel Purcel.

SORIN CAZAN

ETAPA A 24-A

Rezultate: Crișana Sebiș - Romvest Arad 0-1, Șoimii Lipova - Podgoria Ghioroc 4-0, Gloria Arad - CPL 1-0, Comera Arad - Motorul Astra 2-2, Tricoul Roșu - Victoria Nădlac 2-1, FC Ineu - Păulișana Păuliș 6-1, Semlecana Macea - Crișul Chișineu Criș 1-1, Frontiera Curtici - Dacia Beliu 8-1. Șoimii Pâncota a stat.

● Minerul Moneasa s-a retras din campionat.

Etapa următoare (24-26 martie): CPL - Lipova, Astra Motorul - Romvest, Ghioroc - Comera, Crișul Ch. Criș - Curtici, Nădlac - Macea, FC Ineu - Sebiș, Păuliș - Tr. Roșu, Beliu - Pâncota. Gloria Arad va sta.

Clasament

1. Motorul Astra	23	18	2	3	71-23	56	(+23)
2. FC Ineu	22	15	2	5	49-21	47	(+14)
3. Pâncota	22	14	4	4	50-31	46	(+13)
4. Tr. Roșu	22	11	6	5	46-23	39	(+6)
5. Cr. Sebiș	23	11	5	7	48-31	38	(+2)
6. Ș. Lipova	23	10	4	9	43-42	34	(-2)
7. Păulișana	22	10	3	9	38-40	33	(0)
8. Gloria	22	10	2	10	49-30	32	(-1)
9. CPL	23	9	3	11	43-34	30	(-3)
10. V. Nădlac	22	9	2	11	31-34	29	(-4)
11. Comera	23	8	4	11	47-60	28	(-5)
12. Curtici	23	8	3	11	35-55	27	(-6)
13. Romvest	22	8	2	12	20-39	26	(-7)
14. Semlecana	22	6	6	10	34-44	24	(-9)
15. Crișul	23	6	6	11	31-50	24	(-9)
16. Beliu	23	5	2	16	21-60	17	(-19)
17. Ghioroc	23	4	2	17	23-72	14	(-22)

Baschet, semifinalele C. H.

În pofida înfrângerii de sâmbătă (CSU Petrom Sibiu - West Petrom Arad 92-79)

EXISTĂ TOATE PREMISELE CALIFICĂRII

LECȚIA

Vineri seara am fost martori oculari la o victorie de zile mari. B. C. West Petrom Arad a surclasat campioana chiar la ea acasă, cu 80-62 (38-32), având în Marjanovic, Veres și Spătar jucători în vervă deosebită. Întrucât v-am prezentat amănunte despre meci în corespondența din ziarul de sâmbătă, nu vom insista aici prea mult. Să spunem doar că lecția antrenorului Petricevic a surprins întreaga lume, fiind greu de uitat și de digerat pentru sibieni. Gazdele nu s-au regăsit, fiind depășite tocmai prin arma lor preferată - aruncările de trei puncte. În vreme ce arădenii au izbutit nouă astfel de coșuri, baschetbaliștii locali au înscris doar patru din... 29 de încercări. Limpezimea succesului este demonstrată și de faptul că sibienii au condus rar pe tabelă, iar atunci la diferențe mici (8-4, min. 4, 42-41, min. 25, 47-46 min. 28). Se deschidea drumul spre finală și, fără să vrem, ne încercau vise de mărire.

CAMPIONI RANIȚI ÎN ORGOLIU

Sibienii au strâns însă rândurile și s-au revanșat, sâmbătă dimineața. Mai atenți și concentrați, „montați" după dușul rece suferit, ei au controlat a doua partidă a semifinalei. Chiar dacă Spasojevic a evoluat accidentat, Tordai s-a dovedit, precum în întâlnirea de debut, cel mai bun jucător al formației sale. Ai noștri au „prins" o zi mai modestă, nereușind să repete frumoasa figură de vineri. „Triplele lipsă" ale campionilor au „venit" și ele, ajutând în desprinderea de pe tabelă. Doar startul ne este favorabil (0-5, min. 2), după care gazdele iau în stăpânire jocul. Totuși, va exista un moment de cumpănă în desfășurarea ostilităților: revenirea echipei arădene, de la 36-18 (min. 13), la 36-29 (min. 16). Dar sibienii scapă din încurcătură și măresc, din nou, avantajul, conservându-l în repriza secundă. Cea mai mare diferență o vom înregistra în min. 27, la situația de 67-46. Ea va fi redusă și va ajunge la 10 puncte (83-73, min. 37). Era, din păcate, prea târziu... În rest, să (mai) notăm reapariția lui Szijarto, mult timp suferind de o viroză respiratorie. **Scor final: CSU Petrom Sibiu-B. C. West Petrom Arad 92-79 (54-36).** Realizatorii celor două echipe au fost Tordai 32 (3x3), Pelger 14 (2x3), Alecu 12, Muntean 11 (3x3), Spasojevic 11, Lăpădat 9 (1x3), Spânu 3 (1x3), respectiv Marjanovic 27 (3x3), Apostol 19, Veres 18 (1X3), Kmezic 6, Burlacu 4, Spătar 3 (1x3), Szijarto 2. Au asistat circa 1500 de spectatori.

CEVA PROBLEME

Cuplurile de arbitri care au oficiat disputele, Dumitrache (București) - Vinași (Cluj) respectiv Bănică (București) - Georgiu (Cluj) au luat și decizii eronate care au nemulțumit gruparea noastră. În urma lor, pe fondul protestelor aduse, antrenorul principal Dragan Petricevic și jucătorul Attila Veres au primit faulturi tehnice. Deznodământul partidelor nu a fost influențat, ceea ce reprezintă, oricum, un lucru pozitiv. Mai puțin îmbucurător pentru baschetbaliștii arădeni este altceva - sibienii au evoluat tare, pe alocuri dur, cei mai „șifonați" din provocări, clinciuri și loviri ieșind Marjanovic, Spătar și Veres.

AVEM PRIMA ȘANSĂ

Cum menționam și în titlu, există toate premisele calificării. Trebuie însă valorificat avantajul propriului teren, în următoarele două meciuri. Depindem, de acum, de noi înșine și avem prima șansă la finală. Să credem în ea!

Text - foto:
ADRIAN HĂRȚĂU

Minutul 41

Dragan Petricevic (antrenor principal, B. C. West Petrom): „În primul joc am obținut o victorie absolut meritată. Am știut pentru ce venim și ne-am apărat lucid, bine, cu un Veres în formă extraordinară și cu ceilalți jucători aducându-și o contribuție maximă la succes. Victoria de vineri reprezintă abia 30% din ceea ce trebuie să realizăm. Întâlnirile de la Arad vor fi dificile, dar posibilități de calificare sunt."

Mircea Vulc (antrenor principal, CSU Petrom Sibiu): „Am analizat insuccesul iar efectele s-au văzut sâmbătă, când puteam să ne impunem și mai clar. Ne-am practicat jocul obișnuit, marcând coșuri de trei puncte și anihilând oamenii „de afară" și pivoții Aradului. În meciul întâi jucătorii mei au evoluat execrabil, ratând enorm și tratând lucrurile cu aere de superioritate. Ne vom uita din nou pe caseta video. Adversarii au o echipă bună, motivată financiar, în cadrul căreia a existat o emulație pozitivă. Cu toate acestea, mergem la Arad ca să câștigăm ambele confruntări."

ADRIAN HĂRȚĂU

PAS IMPORTANT AL PITEȘTENILOR

În cealaltă semifinală a C. N. de baschet masculin, CSU ISA Pitești a învins în fața propriilor spectatori pe Universitatea Carbochim Cluj, cu 63-62 și 82-72, conducând cu scorul general de 2-0 și luând o serioasă opțiune în privința calificării.

A. H.

Tenis de masă

Dana Dodean - dublu medaliată cu aur la C. N. de juniori III

La sfârșitul săptămânii trecute, Sala Sporturilor „Victoria" din Arad a fost gazda fazei finale a Campionatului Național de tenis de masă, rezervată juniorilor III (copii de 10-12 ani). Manifestarea a fost onorată de prezența a 21 de cluburi din țară. Peste 100 de tinere speranțe și-au disputat titlul suprem la mai multe probe, satisfacția noastră, a arădenilor, fiind două medalii de aur cucerite de componenta clubului CSM Conar Arad, Dana Dodean, la dublu fete și individual. Medaliile pentru orașul nostru au fost în final cinci, pentru că aceeași D. Dodean, la dublu mixt, și Sabina Igaș, alături de Geanina Rotaru - la dublu fete - și-au adjudecat bronzul. Chiar dacă nu au atins fazele superioare ale întrecerii, trebuie menționați și ceilalți sportivi care au reprezentat Aradul: Andreea Dodean, Gessica Căldăraș, Monica Măcinic, Bogdan Roman, Răzvan Rotaru, Zoltan Szekely. Antrenori: Valentin Dobai, Magdalena Leszay.

Foto: V. MUSCA

Dar iată laureații tuturor probelor:

Dublu fete: I Dodean (CSM Conar) + Samara (LPS Constanța)
II Mămăligă + Kont (Tricolor București)
III Rotaru+Igaș (CSM Conar)

Dublu băieți: I Cioran (Tricolor București) + Ionescu (LPS Buzău)
II Mihalcea + Pop (CSM Bistrița)
III Mureșan (CSM Cluj) + Molnar (CSȘ Tg. Secuiesc)

Dublu mixt: I Cioran + Mămăligă (Tricolor București)
II Ionescu (LPS Buzău) + Kont (Tricolor București)
III Voinea (CSS Slatina) + Dodean (CSM Conar)

Individual fete: I Dodean (CSM Conar)
II Mămăligă (Tricolor București)
III Kont (Tricolor București)

Individual băieți: I Cioran (Tricolor București)
II Ionescu (CSM Buzău)
III Voinea (LPS Slatina)

Câștigătorii au fost premiați de secretarul general al Federației Române de Tenis de Masă, dl. Gheorghe Enache, prezent la Arad pe timpul celor două zile de întreceri. Cu această ocazie i-am solicitat domnului Enache o scurtă declarație cu privire la prezentul și viitorul tenisului de masă juvenil: „Nivelul acestei competiții a fost destul de bun, bagajul tehnic al sportivilor ajunși în sferturi apropiindu-se de cel al copiilor din țările cu tenis de masă dezvoltat. Acest lucru ne bucură pentru că această categorie de vârstă alimentează lotul național de cadeți. De aceea am creat cinci centre regionale pentru copii și juniori la București, Craiova, Constanța, Buzău, Zalău și intenționăm să înființăm un astfel de centru și la Arad."

La finele acestei săptămâni vor avea loc la Bistrița „naționale" de cadeți unde Aradul va fi reprezentat de Dana Dodean, Andreea Sida, Daniela Costică și Gergö Șimon.

CĂLIN MNERIE

Handbal masculin Divizia A

Arbema Mureșul Arad - Cildro Turnu Severin 30-26 (16-10)

Duminică, la Sala Sporturilor „Victoria" din Arad, echipa de handbal masculin a orașului nostru, Arbema Mureșul Arad a întâlnit formația din Drobeta Turnu Severin, în runda inaugurală a returului campionatului Diviziei A de handbal masculin.

A fost un meci care a plăcut publicului spectator adunat la sală într-un număr destul de restrâns (aproximativ 50). Am putea adăuga și faptul că unii fani ai handbalului, prezenți la meci, și-au manifestat oarecum dezamăgirea cu privire la organizare, datorită faptului că nu au fost prezentați jucătorii, publicului, la începutul partidei. Dar să trecem peste aceste aspecte mai mult sau mai puțin importante și să urmărim evoluția scorului. Handbaliștii arădeni au preluat conducerea încă din minutul 5 de joc, când tabela de marcaj arăta 3-1 în favoarea noastră. De altfel, arădenii au condus pe toată durata meciului, exceptând minutul 11 de joc, când cei de la Drobeta Turnu Severin egalează, însă nu pentru mult timp. Scorul se schimbă foarte interesant pe parcursul meciului: când era o diferență de 5 puncte, când diferența scădea la un punct.

Cea de-a doua repriză a fost mult mai echilibrată, însă cu o evoluție mai slabă. Jucătorii noștri nu mai aveau de ce să se agite, fiindu-le clară victoria, iar adversarii, poate și datorită fizicului care nu-i avantaja, dădeau semne de mare oboseală.

În minutul 35 de joc, scorul era 17-15 pentru arădeni; în minutul 45: 21-17; minutul 51: 25-19. La pauză se înregistra 16-10, iar în final 30-26.

Jucătorul meciului a fost Adrian Dreghici, dovedindu-se faptul că revenirea sa la echipă, de la MC Minaur Baia-Mare a fost de bun augur.

Formații: Arbema Mureșul Arad: Ungureanu, Postolache, Dreghici (10), Tudor (2), Gașpar (1), Hârlău (8), Vaidasigan (3), Pera (1), David (1), Cristescu (2), Petrică (1), Ursache (1). Antrenor: Gh. Dima.

Cildro Tr. Severin: Imbrescu, Baranga, Roșoga (1), Pasmas (5), Laux (1), Stanciu (8), Daba (4), Stănescu, Ilie (3), Bușe (3), Hârșoveanu (1), Ivan. Antrenor: Gh. Nicuța.

Au arbitrat: C. Iagăr (Oradea) și Gh. Istroan (Satu-Mare).

ALINA BUTACI

Handbal feminin - juniori II

CSȘ LPS ARAD - CSȘ LPS VIITORUL CLUJ-NAPOCA 15-34 (6-17)

După meciul băieților de la Arbema Mureșul Arad, a fost rândul fetelor de la CSȘ LPS Arad să arate ce pot. Din păcate, echipa noastră nou-formată a fost înfrântă categoric de CSȘ LPS Viitorul Cluj-Napoca cu scorul de 15-34. La pauză: 6-17.

Principalele marcatoare de la Arad au fost: Cioban (5), Morar (1), Moț (3), Weber (2), Almaș (2) și Ovădan (2). Pe lângă acestea au mai evoluat: Mladin, Lazăr, Rus, Popa, Buhai, Herțeg și Moț. Antrenor. Adriana Inoan.

Au arbitrat: C. Lascu și O. Fânață din Arad.

ALINA BUTACI

FOTBAL INTERNAȚIONAL

Germania - etapa a 25-a

Wolfsburg-Unterhaching 2-2; Eintracht Frankfurt-Hansa Rostock 0-0; Freiburg-Hamburg 0-2; Schalke 04-VFB Stuttgart 3-0; Hertha Berlin-Bayern München 1-1; F.C. Kaiserslautern-MSV Duisburg 3-2; S. S. V. Ulm-Bayer Leverkusen 1-9; 1860 München-Werder Bremen 1-0; Borussia Dortmund-Arminia Bielefeld 1-3.

În clasament: 1. Bayern München 53 p.; 2. Bayer Leverkusen 53 p.; 3. Hamburg 45 p.

Anglia - etapa a 29-a

Coventry-Bradford 4-0; Derby County-Liverpool 0-2; Sunderland-Middlesbrough 1-1; Watford- Sheffield Wed. 1-0; Leicester-Manchester Utd. 0-2; Southampton-Aston Villa 2-0; West Ham-Chelsea 0-0; Arsenal-Tottenham 2-1; Everton-Newcastle Utd 0-2; Leeds Utd.-Wimbledon 4-1.

Pe primele trei locuri: 1. Manchester 64 p.; 2. Leeds 60 p.; 3. Liverpool 53 p.

Italia - etapa a 26-a

Fiorentina-Cagliari 2-0; Inter-Bologna 1-1; Bari-Perugia 0-2; Parma-Piacenza 1-0; Roma-Reggina 0-2; Udinese-Lecce 2-1; Venezia-Milan 1-0; Verona-Lazio 1-0; Juventus-Torino 3-2.

În clasament: 1. Juventus 59 p.; 2. Lazio 50 p.; 3. Inter 48 p.

Rezultatele celorlalte partide incluse în concursul Pronosport din 19.03.2000: Fermana-Chievo 1-1; Monza-Salernitana 1-1; Pescara-Empoli 4-1; Pistoiese-Atalanta 0-0; Ravenna-Cesena 2-0; Ternana-Brescia2-2.

Spania - etapa a 29-a

Atletico Madrid-Real Madrid 1-1; F. C. Barcelona-Deportivo La Coruna 2-1; Valencia-Malaga 2-2; Mallorca-Racing Santander 1-2; Zaragoza-Espanol 1-1; Real Sociedad-Betis Sevilla 1-0; Rayo Vallecano-Valladolid 4-1; F.C. Sevilla-Numancia 4-0; Oviedo-Athletic Bilbao 1-0.

Pe primele trei locuri: 1.Deportivo 52 p.; 2. Barcelona 50 p.; 3. Real Madrid 48p.

ON CLINIC LTD.
CENTRU MEDICAL INTERNAȚIONAL
oferă soluția pentru
DISFUNCȚII SEXUALE MASCULINE
INCLUSIV PENTRU DIABETICI, CARDIACI ȘI HIPERTENSIVI DAR ȘI PENTRU AMELIORAREA VIEȚII SEXUALE A FIECĂRUIA
Tratamentul este unic în lume, nu presupune limită de vârstă și are rezultate imediate.
Camerele de așteptare sunt private, iar discreția este garantată.
Timișoara: 056-134.888
București: 01-311.19.29
Baia Mare: 062-433.303, Iași: 032-113.022
(4508743)

În vizită la Arad, REPREZENTANȚII BERD CONFIRMĂ CĂ REGIA APĂ-CANAL SE POATE TRANSFORMA ÎN SOCIETATE COMERCIALĂ...

Zilele trecute au fost prezenți la Arad reprezentanții unei consultanțe a Băncii Europene pentru o nouă etapă a programului **Berd** în cadrul aranjamentului financiar cu **Regia Autonomă Apă-Canal Arad.** În cadrul întâlnirii au fost analizate două aspecte care sunt condiții obligatorii pentru Regia Apă-Canal. Primul aspect privește reorganizarea, restructurarea și posibilitatea intervenției capitalului privat în cadrul regiei. Al doilea aspect discutat a fost legat de protecția mediului în activitatea regiei. Întâlnirea cu reprezentanții **Berd** s-a desfășurat atât la sediul regiei cât și la Consiliul Județean, în prezența președintelui C.J.A., dl. **Dan Ivan**.

În urma discuțiilor purtate s-a concluzionat, atât din partea R.A.A.C. și C.J.A. cât și a reprezentanților **Berd, că Regia Apă-Canal** este pregătită pentru a putea fi transformată în Societate Comercială. Acesta fiind primul pas al restructurării urmând ca numai după aceea, pe baza unei documentații avizate de **Banca Europeană** să se poată discuta despre intervenția capitalului privat în regie. În finalul întâlnirii, directorul **Regiei Apă-Canal**, dl. **Gheorghe Bănățean** ne spunea: **„Reprezentanții Berd au fost de părere că în momentul actual regiile din România nu sunt pregătite pentru privatizare. Primul pas, așa cum s-a mai spus, fiind transformarea regiei în societate comercială.“**

În ceea ce privește problemele legate de mediu și de calitate a apei potabile și a apei epurate, împreună cu consultanții Berd s-a analizat situația regiei constatându-se că R.A.A.C. a îndeplinit toate condițiile impuse până la această etapă.

E vorba de indicii de calitate cu care este deversată apa epurată în Mureș.

În finalul întâlnirii s-a stabilit programul viitoarei întâlniri ce va avea loc la Arad, pe data de 11-12 mai a.c. Atunci se va discuta pe probleme de mediu, invitație la întâlnire fiind toate cele zece regii din programul **Berd-România.**

SORIN GHILEA

SĂ NU UITĂM

Se împlinesc astăzi, 20 martie, zece ani de la evenimentele de la Târgu Mureș, din 1990. A fost atunci apogeul violenței iredentiste maghiare deschise. Evenimentele din dec. '89 au bulversat cu deosebire zona de răsărit a Transilvaniei. Profitând de slăbiciunea noilor structuri ale statului post-ceaușist, iredentismul maghiar s-a manifestat pe față, sub o continuă incitare a unor posturi de radio în limba maghiară înființate în zonă, și controlate de UDMR fiind comise crime împotriva românilor. Mase de români, îndeosebi intelectuali, au fost alungate din județele Mureș, Harghita și Covasna. S-a trecut la separarea școlilor pe criterii etnice. Românii au fost sistematic umiliți, fiind dați afară din întreprinderi, dați jos din funcții, li se refuza servirea în magazine dacă nu vorbeau în limba maghiară.

S-a instaurat de facto o administrație maghiară. În sprijinul conaționalilor noștri maghiari au venit mii de persoane din Ungaria care au sărbătorit, la 15.03.1990, pe teritoriul românesc revoluția maghiară de la 1848.

În aceste condiții românii, abandonați de autoritatea guvernamentală au constituit, în scopul apărării, UNIUNEA VATRA ROMÂNEASCĂ. Vatra a fost organizația care a reușit să stăvilească în acele momente delirul antinațional al populației maghiare. Târgu Mureș a fost un moment critic în oprirea agresiunii de masă deschise împotriva României.

Cei care atunci l-au mutilat pe românul Mihăilă Cofar au înțeles că lupta trebuie continuată cu alte arme, mai subtile. Așa au apărut diverse „societăți civice" cu bani din străinătate, foarte îngrijorate de soarta minorităților. „Piața Universității" care a născut guvernarea antinațională actuală și pacostea „elitei" - o adunătură de canalii inteligente și proști fuduli, care încearcă să ne prostească pe față. Așa au devenit „prieteni" dușmanii noștri iar cei care voiau binele țării au fost etichetați drept extremiști.

Faptele ulterioare au confirmat toate temerile românilor legate de iredentismul maghiar. De aceea vă adresăm apelul să nu vă luați după vorbe, să încercați să judecați faptele.

În încheiere, vă invităm să vă răspundeți la următoarea întrebare: vă amintiți o acțiune pentru care VATRA ROMÂNEASCĂ poate fi calificată drept extremistă?

Filiala VATRA ROMÂNEASCĂ ARAD

NOUTĂȚI PRIVIND TVA

Începând cu 15 martie 2000 au intrat în vigoare prevederile Ordonanței de Urgență a Guvernului nr. 17/2000 privind taxa pe valoare adăugată (Monitorul Oficial al României nr. 113/15.03.2000).

Actul normativ respectiv reglementează în mod unitar aplicarea taxei pe valoare adăugată, fapt ce ușurează aplicarea legii atât de către contribuabil cât și de către organele de control ale Ministerului de Finanțe.

Printre modificările aduse de Ordonanța de Urgență nr. 17/2000 actualului regim al TVA se numără: scutirea de TVA a activității specifice autorizate desfășurate în țară de avocații și notarii care își exercită profesia în mod individual sau prin forme de asociere care nu dau naștere unei persoane juridice precum și de centrele de îngrijire și asistență, centrele de integrare prin terapie ocupațională și centrele pilot pentru tineri cu handicap: ● scutirea de plată a TVA a importului de materii prime și materiale destinate exclusiv realizării de produse finite care sunt exportate în termen de 45 de zile de la data efectuării importului; ● excluderea din baza de impozitare a TVA, pe lângă sumele încasate de la bugetul statului, a sumelor încasate de la bugetele locale, dacă acestea sunt destinate finanțării investițiilor, acoperirii diferențelor de preț și de tarif sau finanțării stocurilor cu destinație specială; ● extinderea aplicării cotei zero de TVA pentru transportul și prestările de servicii legate direct de exportul bunurilor precum și pentru prestările de servicii efectuate în aeroporturi și porturi aferente aeronavelor și navelor în trafic internațional; ● introducerea posibilității de compensare TVA de rambursat cu TVA aferentă facturilor neachitate furnizorilor sau prestatorilor și pe care aceștia o datorează bugetului de stat.

Document privind colaborarea transfrontalieră

La reuniunea Comitetului mixt de Cooperare Transfrontalieră România - Ungaria de la Felix (Bihor), la care au participat județele românești Arad, Satu Mare, Bihor și Timiș, județele maghiare Haidu-Bihar, Bekes, Csongrad și Szabolcs-Szatmar Bereg, precum și reprezentanți ai Agenției Naționale de Dezvoltare Regională ai Biroului Regional Phare CBC Bekescsaba și ai Biroului Phare Budapesta s-a aprobat documentul comun pe perioada 2000-2002. Acesta conține strategia de colaborare transfrontalieră în cadrul Phare - CBC, proiectele propuse pentru anul 2000, eșalonarea fondurilor până în 2002 proiecte mari și mici în limita a 5 milioane de euro pe an pentru fiecare țară.

Documentul comun mai conține și componența Comitetului mixt și a Grupului de lucru mixt.

Pentru anul 2000 s-au aprobat 3 proiecte mari în valoare totală de 4,5 milioane de euro și un fond de 500.000 de euro pentru proiecte mici.

În valori de același ordin de mărime s-au aprobat și proiectele propuse de partea maghiară.

S. AMBRUȘ

UN NOU POST DE RADIO A INTRAT ÎN PROBE DE EMISIE

Începând de sâmbătă, 18 martie a. c., a intrat în probe de emisie Radio Vest Sebiș. Acest post de radio va emite pe frecvența de 102,5 MHz FM. Radio Vest Sebiș, funcționând pe lângă Centrul regional și euroregional de jurnalism, cu sediul la Hotelul Studențesc Sebiș, va avea inaugurarea oficială peste două săptămâni.

GELU GROZA

Controale în tramvaie!

În perioada 10-16.03.a.c., Corpul de controlori însoțit de gardienii publici au efectuat acțiuni de control a legitimațiilor de călătorie în 1078 tramvaie. Au fost achitate 274 bilete de suprataxă. S-au încheiat 58 de procese verbale. Un număr de 198 persoane au rămas neidentificate. 139 de călători surprinși călătorind fără legitimații de călătorie urmează să-și plătească amenda.

M. M.

DUPĂ-AMIAZĂ DANSANTĂ LA CANTINA MUNICIPALĂ

Joi, la Cantina Municipală a avut loc o după-amiază dansantă, având ca invitație peste 60 de pensionari de la Centrul de zi pentru vârstnici de pe strada Grigore Alexandru. Pe parcursul a trei ore, bătrânii au mâncat, au glumit iar cei mai îndrăzneți au dansat pe melodii intrepretate live de o binecunoscută formație locală de muzică populară. Pensionarii prezenți au apreciat că agapa lor a fost organizată impecabil de către Primărie, conducerea Centrelor de zi, ajutate de încă 7 sponsori.

La ziua de divertisment a pensionarilor au mai participat primarul Valentin Paul Neamț, un grup de consilieri și doamna Thea Griesbach, care colaborează constant cu administrația locală, în acțiuni de caritate.

F. NĂSTĂSACHE

LOCURI CU TAXĂ ÎN LICEE

Ministerul Educației Naționale, Andrei Marga, este convins că prin introducerea locurilor cu taxă la admiterea în licee va crește prestigiul unităților respective, elevii care vor fi respinși cu medii mari putînd fi astfel acceptați dacă își plătesc studiile.

"Directorii liceelor ar trebui să vadă în acestă metodă un dublu avantaj, respectiv păstrarea elevilor care au fost respinși cu medii mari și acumularea unor importante sume de bani din taxele încasate și în, nici un caz, știrbirea prestigiului, așa cum au declarat unii dintre ei presei, în urmă cu cîteva săptămîni", a declarat, duminică, pentru MEDIAFAX, ministrul Andrei Marga.

Directorii unor licee bucureștene de elită au spus că nu vor accepta introducerea unor locuri cu taxă la admitere, pentru că ar scădea prestigiul unității. Ei au adăugat că, la admiterea din 1999, zeci de elevi cu medii peste nouă la capacitate nu au promovat testul de admitere în liceu. Chiar dacă MEN a suplimentat numărul de locuri aprobat inițial, tot au mai fost elevi cu note bune care au ajuns în școli profesionale, susțin reprezentanții ministerului.

De mai bine de cinci secole oamenii spun:

„HAI LA TÂRGUL DIN ȘIMAND!”

Despre târgul din Șimand am găsit însemnări în cartea academicianului Ștefan Pascu - „Voievodatul Transilvaniei”. Se consemnează existența târgului la anul 1465, fiind printre primele din toată zona Arad-Gurahonț - când localitaea avea statut de „oppidum”, fiind locuită de circa 500-700 de locuitori. Satul va cunoaște o dezvoltare rapidă datorită vămii ce se percepea în târg precum și a așezării localității pe un „drum obștesc” ce făcea legătura cu un sat dispărut - Gurhe.

Vechiul târg, care a existat și-n vremea copilăriei mele, era situat pe terenul dintre cele două biserici ortodoxe, fiind denumit chiar „locul târgului”. Vineri de vineri, aici găseai toate cele necesare într-o gospodărie: de la „bunătăți” precum „șoanca”, clisă, unt de casă etc. până la mături, oale de lut, ciubere, scări pentru poduri (acestea erau aduse din Țara Moților). Dar tot aici se puteau distra copiii satului (și nu numai) deoarece în ziua de târg se instala „ringhișpilul” - adică „caruselul” copiilor, dar și tarabele cu dulciuri (turta dulce, halviță...)

În ultimii ani se încearcă revigorarea tradiției, dar pe un alt teren situat în apropierea „morii”. Oricum, de peste 535 de ani aici se adună oameni - vânzători precum și cumpărători din toată Țara Zărandului, dar... am întâlnit și prieteni de „peste Prut” care ofereau o diversitate de obiecte mai mult sau mai puțin necesare: camere pentru biciclete, rulmenți, obiecte sanitare și electrice, dar și insigne din vechea Uniune Sovietică.

Târgul aduce și-n ziua de astăzi un câștig Primăriei din Șimand. În ultimul an s-au încasat peste 35.000.000 de lei, bani care sunt destinați pentru amenajarea corespunzătoare a actualului „târg” din Șimand. Dar, Primăria ar trebui să-și îndrepte privirea și să pună „mână de la mână” pentru amenajarea străzilor, pentru a le face practicabile cerințelor din ziua de astăzi. Ceea ce s-a început cu vechiul „drum obștesc” dinainte de 1465 trebuie continuat în ziua de astăzi, pentru a da „față” și străzilor laterale ale localității!

Foto-text
VIOREL MUSCA

Ziarul „ADEVĂRUL” utilizează informații transmise de agențiile de presă MEDIAFAX și ROMPRES.

NOV! NOV! NOV! NOV! NOV! NOV! NOV! NOV! NOV!

teraplast gp PRIN DEPOZITELE

GROMETAL

VINDE:

ȚEVI - FITINGURI

- PVC
- POLIETILENĂ
- POLIPROPILENĂ

PROFILE DIN PVC
extrudat

- **PERETE**
- **LAMBRIURI**

pentru canalizări, instalații electrice, telecomunicații, alimentare cu apă rece, apa caldă şi gaz.

DEPOZIT GROMETAL, str. Eftimie Murgu
tel. 280 430

General Electric Materials SRL (www. gen. ro)

cu sediul în București, distribuitor național de echipamente electrice de joasă tensiune, corpuri și surse de iluminat, elemente pentru automatizări și corpuri de iluminat decorative, angajează pentru punctul de lucru din Arad (depozit + magazin):

1. GESTIONAR - bărbat între 30-40 ani
- ◆ studii superioare: inginer electro-instalații-automatizări
- ◆ utilizare calculator nivel foarte bun

2. VÂNZĂTORI PENTRU PRODUSE ELECTRICE
- ◆ bărbați între 25-35 ani
- ◆ studii medii sau superioare
- ◆ utilizare calculator nivel foarte bun

3. VÂNZĂTORI CORPURI DE ILUMINAT DECORATIVE
- ◆ femei între 25-35 ani
- ◆ studii medii sau superioare
- ◆ utilizare calculator nivel foarte bun

Constituie avantaj experiența în domeniu şi cunoaşterea de limbi străine.
SE OFERĂ: salarii atractive şi cursuri de specializare la Bucureşti.
INFORMAȚII ȘI DETALII LA TEL. 094-500128

S.C. ARCONSERV S.A.

VINDE AUTODUBE 10 TONE ȘI DULAPURI METALICE DE VESTIAR

TELEFON 288803

(1420022)

În Aradul Nou, Calea Timişoarei, nr. 49

ALIMENTARA **VIMONA**

Vinde produse alimentare și nealimentare la prețuri promoționale

VIZITÂND MAGAZINUL NOSTRU VĂ VEȚI CONVINGE DE

● CALITATEA PRODUSELOR
● ELEGANȚĂ ● SERVIRE IREPROȘABILĂ
și, nu în ultimul rând, de prețuri decente!

NOU

De la VIMONA puteți cumpăra concentrate:
PURINA, EAPLE, HYRATION și HILL'S -
toate pentru animale și păsări.

S.C. DISTRIGAZ NORD S.A. Tg. Mureș

Sucursala D.G.N. Arad

organizează examene pentru instalatori autorizați în gaze naturale (PE I, II și OL I, II A, II B, III) în perioada

17 Aprilie - 5 Mai 2000.

■ Pentru examinare se vor prezenta și instalatorii autorizați posesori ai legitimațiilor SNGN ROMGAZ SA - PE expirate, care de altfel se vor considera nule din acest an; ai legitimațiilor SC DISTRIGAZ NORD SA-PE și OL expirate sau cu termen de valabilitate rămas foarte restrâns.

■ Acceptarea dosarelor pentru înscriere se va face până la data de **14 Aprilie 2000**. Dosarele se vor depune la sediul Sucursalei D.G.N. Arad din B-dul Iuliu Maniu nr. 82 - 84, Compartiment Personal.

■ Taxa de examninare luată la înscriere este de 288.000 lei iar examinarea se va desfășura în conformitate cu legislația în vigoare la data respectivă.

■ Data exactă a examinării va fi comunicată ulterior de către Sucursala D.G.N. Arad.

(1420023)

BIROTICĂ

Leximis® Splaiul Gen. Gh. Magheru Bl. 329B (Micalaca)
Tel./Fax: 057/270111; 270100, Arad

- ☞ **Tehnică de calcul**
  - **- PC** **Garanție 3 ani** compaq COMPUTER
  - **- imprimante** HP, **EPSON**
- ☞ **Copiatoare** MINOLTA
- ☞ **Seifuri**
- ☞ **Mobilier de birou**
- ☞ **Mașini de numărat bancnote**
- ☞ **Centrale telefonice** SOLOMON

Telefoane
de la 12$! * *

OFERTA CONNEX, valabilă până la 2 aprilie :

PRIMA LUNĂ FĂRĂ ABONAMENT

Infoton România
Lucian Blaga 2-4
tel.:057/281800

dealer autorizat CONNEX

Numai cu conectare la CONNEX și în limita stocului disponibil;
Prețul nu include TVA;
Conectarea gratuită nu se aplică serviciilor de date și fax;.

GLOBAL MEDIA

Arad, Bd. Revoluției 81A, Tel: 281.587

ANGAJEAZĂ PERSONAL

CONDIȚII MINIME:
- ■ **Studii medii sau superioare**
- ■ **stagiu militar satisfăcut**
- ■ **vârsta maximă 30 ani**

Constituie avantaj cunoaşterea unei limbi străine, carnet auto, cunoştințe operare PC.

Cei interesați sunt rugați să trimită CV prin fax. la nr. 281.587, e-mail;globalm@pro-net.ro sau la sediul firmei până la data de 07.04.2000.

C.C. SIATRA PROD S.R.L.

- cu sediul în incinta Combinatului Chimic din comuna Vladimirescu - angajează:

- ■ **SUDORI AUTOGENI (25-37 ani) - pentru tăieri fier vechi**
- ■ **MUNCITORI NECALIFICAȚI**

INFORMAȚII SUPLIMENTARE la sediul societății sau telefon: 093-501771, 093 - 501777, 514915.

(2967177)

S.C. „Supersem-Arad“ S.A.

VINDE

- ■ Semințe, legume și flori - producție proprie
- ■ Sămânță ceapă - indici calitativi superiori
- ■ Sămânță porumb - gamă mare de hibrizi
- ■ Îngrășăminte chimice
- ■ Pesticide microambalate

prin magazinul din Calea Timișorii nr. 212
Informații la tel. 287 691, 287861
Acordăm gratuit consultanță de specialitate

Herlitz®

HERLITZ ROMÂNIA SA
Companie româno-germană de articole pentru birou și școală, angajează pentru județul Arad:

- agent de vânzări

Cerințe:
- bacalaureat și experiență în vânzări de minim 2 ani;
- permis de conducere categoria B;
- orientare spre atingerea obiectivelor și automotivare;

(1420021)

Persoanele interesate sunt rugate să expedieze o cerere de angajare, un Curriculum Vitae și o fotografie tip pașaport pe adresa: *OP10, CP14, 3700 Oradea, jud. Bihor.*

S.C. MANITOBA TEX SRL

Angajează: ■ BANDZECHIST ■ MUNCITOR PRELUCRARE TRICOT (PE MAȘINI DE SPANUIT)

CONDIȚII:
- ● bărbat
- ● înălțime medie
- ● experiență în domeniu
- ● vârsta maximă 35 ani

Solicităm caracterizarea de la ultimul loc de muncă și oferim salariu atractiv.

Telefon: 250505; Fax: 281322.
Adresa: Str. Ursului, nr. 21.

(1287686)

S.C. ARSICO S.A.

vinde la licitație următoarele:

AUTOBASCULANTE tip RABA - 7.6 To

Licitația are loc în fiecare joi, orele 9,00, la sediul societății, până la lichidare.

Persoana de contact: ***D-l ing. Jurculet Petru***

Informații: tel: 288725, 092594958.

(2967173)

TELEFOANE SPECIALE LA PREŢURI SPECIALE

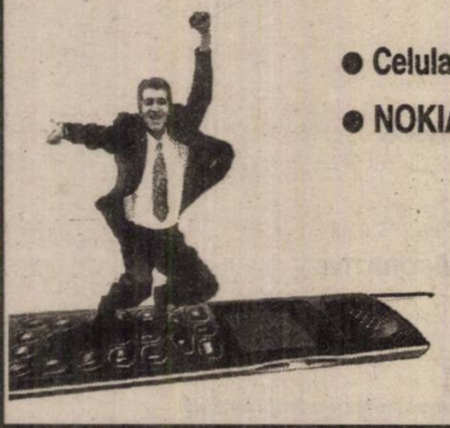

- Celulare în bandă triplă şi dublă
- NOKIA PremiCell -interfaţă economică

şi

OFERTA CONNEX:

prima lună fără abonament**

valabilă până la 2.04.2000

Telefoane GSM: între 69$* ÷ 499$*

ERICSSON EA1018s = 98$*

NOKIA 5110 = 103$*

dealer autorizat CONNEX

UNIAXIS

ARAD, B-dul. Decebal nr. 2-4, tel/fax: 057-211.511; 092.277.751; 092.277.752.

* Preţurile nu includ T.V.A. NUMAI CU CONECTARE ÎN REŢEAUA CONNEX
** VALABIL NUMAI PENTRU SERVICIUL DE VOCE

BANCA AGRICOLĂ S.A.

SUCURSALA ARAD

str. Vasile Goldiș nr. 1-3

Anunță scoaterea la licitație a următoarelor active și mijloace de transport:

▼ Reprezentanța Ineu - compusă din pivniță, parter (7 camere+dependințe), 1 garaj, anexe și 612 mp de teren, din str. Republicii nr. 5, preț de strigare 478.000.000 lei, fără TVA.

▼ Reprezentanța Vinga nr. 478 - compusă din 3 camere + 1 hol și 1 garaj în suprafață totală de 96.97 mp și 105 mp teren, preț de strigare 85.000.000, fără TVA.

▼ Reprezentanța Nădlac (investiție în curs de execuție) compusă din 2 corpuri, P+2E și 2 garaje, din str. Victoriei nr. 45-47, preț de strigare 5.088.000.000 lei fără TVA.

▼ Autospeciala blindată de transport valori tip AM3, număr de înmatriculare 31-AR-3667, an de fabricație 1992, preț de strigare 36.000.000 lei (fără TVA).

Menționăm că garanția de participare la liciație va fi de 3%, iar taxa de participare de la licitație este de 0,2% din prețul de pornire a licitației, care va fi achitat în contul deschis la Banca Agricolă S. A. Sucursala Arad.

■ licitația va fi cu strigare

Persoanele care doresc să participe la licitație vor prezenta următoarele documente:
■ dovada privind depunerea garanției de participare;
■ dovada privind depunerea taxei de participare;
■ documente care certifică identitatea persoanei (fizice sau juridice) până în data de 3.04.2000, ora 15.

Licitația va avea loc la sediul Băncii Agricole S. A., Sucursala Arad, str. Vasile Goldiș nr. 1-3, în data de 4.04.2000, ora 10.

RELAȚII SUPLIMENTARE LA TELEFON 057/280634, INTERIOR 140.

(2967182)

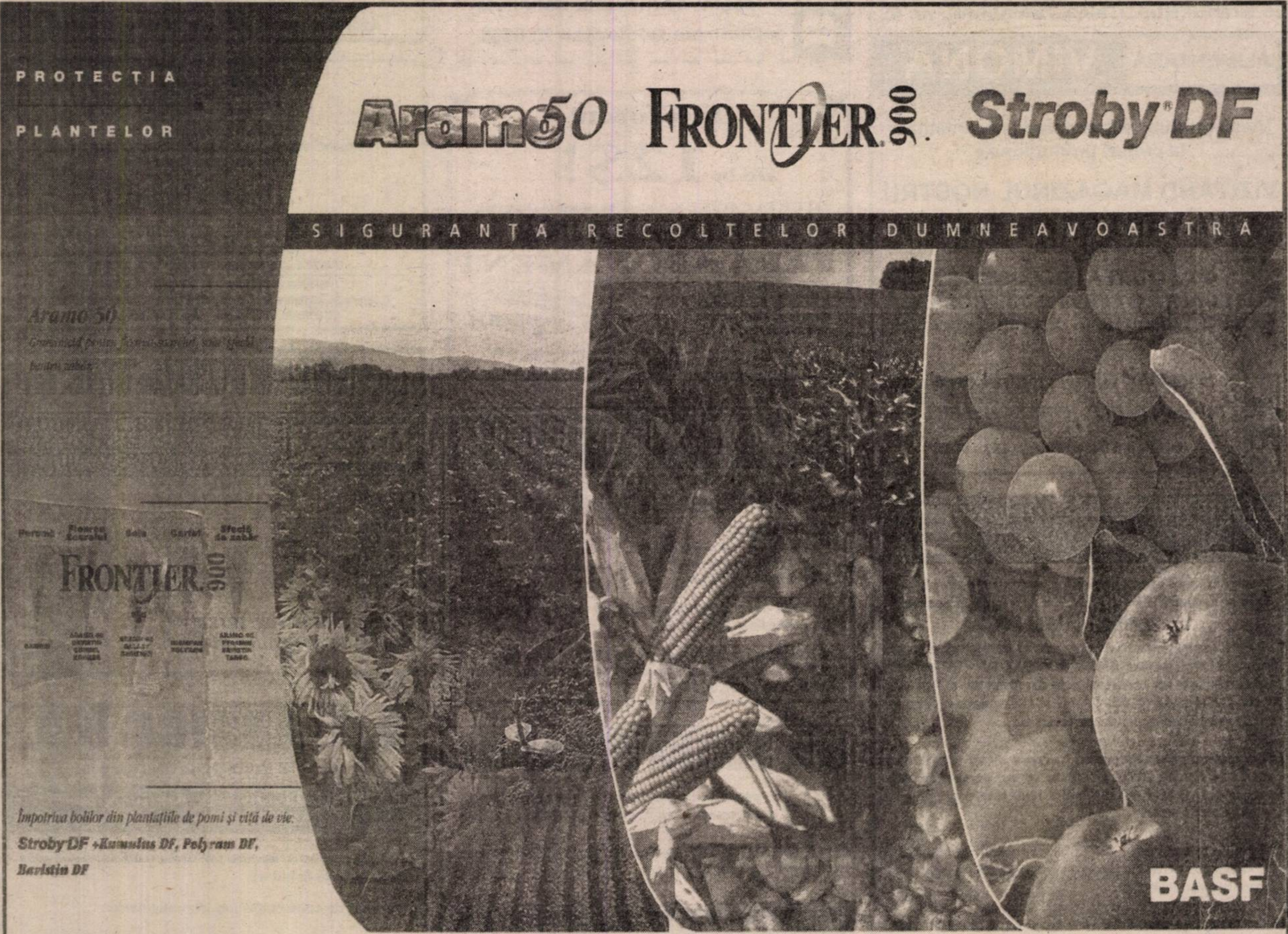

Împotriva bolilor din plantațiile de pomi și viță de vie:
Stroby DF +Kumulus DF, Polyram DF,
Baristin DF

BASF s.r.l., București, sector 1, Calea Victoriei Nr. 155, Bl. D1, Et. 6 Tel: (01) 310 23 42, Fax: (01) 310 07 62, Tlx: 11695 basf r, BASF s.r.l., Timișoara, Tel: (056) 29 16 19, BASF s.r.l., Târgu Mureș, Tel: (065) 25 25 41, Mobil 094 505 379

Frutti Fresh **IZVORUL MINUNILOR** **American COLA**

Băuturi răcoritoare carbogazoase în butelii de plastic de 0,25; 0,5; 1; 1,5 ; 2 și 2,5 litri

SC TRANSILVANIA GENERAL IMPORT EXPORT SRL

ANGAJEAZĂ

pentru punctul de lucru Arad

CONTABIL ŞEF

Condiţii:
- **studii superioare economice**
- **experienţă în domeniu minim 3 ani**

(!) *Experienţa relevantă într-o poziţie similară constituie un avantaj*

Avantaje:
- **salariu între 5 şi 25 milioane lei (sau mai mult, în funcţie de performanţă)**
- **şansa dezvoltării unei cariere prestigioase în cadrul uneia dintre cele mai dinamice şi puternice companii din Europa de Est**

ECONOMIŞTI

Condiţii:
- **studii superioare economice**
- **experienţă în domeniu minim 3 ani**

Avantaje:
- **salarii atractive**
- **posibilitatea realizării unei cariere fructuoase cu perspective de avansare**

Persoanele interesate sunt rugate să trimită o cerere, copii ale actelor de studii şi un C.V. pe adresa firmei din Oradea, str. Teatrului, nr. 1-2, Departamentul Resurse Umane. Informaţii suplimentare la tel.: (059)130.508, (059)479.441, int. 4364 sau 4101. (1420020)

Frutti Fresh **IZVORUL MINUNILOR** **American COLA**

Băuturi răcoritoare carbogazoase în butelii de plastic de 0,25; 0,5; 1; 1,5 ; 2 și 2,5 litri

SC TRANSILVANIA GENERAL IMPORT EXPORT SRL

ANGAJEAZĂ

pentru punctul de lucru Arad

GESTIONAR

Condiţii:
- **experienţă în domeniu**
- **garanţie materială**

Persoanele interesate vor trimite o cerere şi un C.V. pe adresa firmei din Arad, str. Câmpul Liniştii nr.1-2. Informaţii suplimentare la tel.: (057)247.228 sau 092-326.061. (1420019)

S.C. ECOS-IMPEX S.R.L.

Arad, Calea A. Vlaicu 257 (lângă Peco) tel. 289740

DEPOZIT MATERIALE DE CONSTRUCȚII

Vinde din stoc și preia comenzi la:

■ țigle indigene și din import Ungaria
■ cărămidă indigenă și import Ungaria
■ B. C. A. și bolțari din beton
■ oțel beton
■ var, ciment, ipsos, glet, adezivi
■ plasă gard, rabitz, cuie
■ diferite materiale de construcții

NOU ***OFERTA LUNII** - țiglă tip Romana 14 buc./m. p. - 30 ani garanție - 4500 lei /buc. inclusiv TVA.*

(4873577)

ROLAND PLUS®

VINDE:

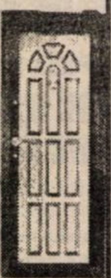

USI BLINDATE
3800000LEI/BUC.
(TVA inclus)

GRESIE

FAIANTA

IMPORT SPANIA

PARCHET

STR. ANDREI SAGUNA NR. 38
TEL. 057/257 323

OFERTA SPECIALA!

S.C. A PLUS COMPUTER SRL

435$ + TVA

CARCASA AT 200W
AMD K 6-2 380MHz
PLACA VIDEO 4MB AGP
CD, RAM 32 MB PC100
MONITOR 14" SVGA COLOR
TASTATURA
MOUSE

Arad, Micalaca bloc 338 PARTER
tel. 057/259 804
e-mail aplus@inext.ro
a.plus@arad.ro

ATENȚIE!

CONSTRUCTORI, PROIECTANȚI, EXECUTANȚI

TISZA TÉGLAIPARI KFT SZEGED

împreună cu fabricile de cărămidă
S.C. TISZA MUREȘ S.A. vă invită să vizitați
standul din târgul **CONFORT CONSTRUCT 2000,**
care va avea loc la Sala Sporturilor din Arad,
în perioada 22-25 martie.

La această expoziție cu vânzare vă acordăm tutotor clienților

MARI REDUCERI DE PREȚ!

(2967180)

Winston
Winston
FILTERS
FULL RICH AMERICAN BLEND
Ai aflat noul preț
?
11.500 Lei

Dir. Cons. CEE nr. 89/622: „Tutunul dăunează grav sănătății"

DEPOZITUL CONSTRUCTION HOUSE

Arad, str. Pădurii nr. 49, tel.:254457

VINDE DIN STOC LA PREȚURI DE DEPOZIT!

☐UȘI METALICE (UȘI BLINDATE) ☐Tablă zincată ☐Oțel beton ☐P.C. ☐Placaj ☐PFL ☐PAL ☐BINALE (uși, ferestre - peste 20 modele) ☐Podele și lambriuri din brad ☐Parchet - fag ☐CAHLE TERACOTĂ (mecanice și manuale) ☐Cărămidă șamotă ☐ȚIGLĂ - Târnăveni ☐Plăci azbociment ☐Bitum ☐Carton asfaltat ☐Carbid ☐Electrozi

PROGRAM:
LUNI-VINERI 8.00-17.00
SÂMBĂTĂ: 8.00-12.00

Ofertă specială

- LAMBRIURI PVC
- RIGIPS Import
- VATĂ MINERALĂ Import

VIZITÂND DEPOZITUL NOSTRU VĂ PUTEȚI CONSTRUI O CASĂ LA UN PREȚ ACCESIBIL

DORIȚI O TÂMPLĂRIE MODERNĂ PENTRU CASA DVS.?

Tel. 210280

■ *Preferați ca această tâmplărie PVC cu sticlă termopan să fie de calitate și din import?*

Apelați la:

EXCLUSIV AL - PLAST

■ Casa dvs. poate avea de astăzi:

UȘI, FERESTRE CU STICLĂ TERMOPAN!

Arad, str. Pădurii nr. 91A, tel./fax: 210280

AICI TOTUL ESTE IEFTIN ȘI DE O CALITATE DEOSEBITĂ!

Fax: 210280

S.C. INSTALSAN CONSTRUCTION COMPANY

ARAD, STR. PĂȘUNII
(spre Piața Soarelui) nr. 13,
MICĂLACA (aproape de cimitir)
a deschis un

DEPOZIT DE MATERIALE DE CONSTRUCȚII:

■ PAL ■ PFL ■ PLACAJ
toate grosimile
■ SOBE TERACOTĂ ■ UȘI ■ FERESTRE
■ BITUM ■ CARTON ASFALTAT
■ ȚIGLE ■ COAME ■ UȘI METALICE

INSTALAȚII SANITARE:
■ GRESIE ■ FAIANȚĂ
■ OBIECTE SANITARE

TELEFON 259088

s.c. INSTAL - SAN
CONSTRUCTION COMPANY srl

PROGRAM zilnic: 8,00 - 16,00
sâmbătă: 8,00 - 13,00

(973863)

ALCATEL

Als Systemlieferant für die Kfz-Industrie produzieren wir für unsere deutschen Kunden seit mehreren Jahren sehr erfolgreich in Westrumänien. Für unser neu gebautes Werk unweit von Arad suchen wir den

WERKSDIREKTOR

Wichtig sind für uns die überzeugende Persönlichkeit und erste Führungserfahrungen. Als „Mann der ersten Stunde" werden Sie mit dem Werk und Ihren Aufgaben wachsen.
Grundvoraussetzungen sind neben dem Beherrschen der deutschen Sprache und einer Hochschulausbildung vor allem der Wille und das Können, Menschen zu führen.
Nach gründlicher Einarbeitung in Deutschland, der Tschechischen Republik und Rumänien übernehmen Sie sehr schnell umfangreiche Verantwortung. Wenn Sie sich bewähren, steigen Sie in die Geschäftsführung unserer rumänischen Gesellschaft auf und haben überdurchschnittliche Entwicklungsperspektiven in unserem schnell wachsenden Firmenverbund.
Wir bieten Ihnen ein äußerst attraktives Gehalt, einen Firmenwagen und die für diese Position üblichen Sachleistungen.

Wenn wir Ihr Interesse geweckt haben und Sie nähere Informationen erhalten möchten, senden Sie uns bitte Ihre vollständigen Bewerbungsunterlagen. Wir freuen uns auf Ihre Zusendung an:

EKR-ELEKTROKONTAKT ROMANIA, Str. Ghioceilor Nr. 6,
2977 Santana, Jud. Arad, Frau Rodina
Fax: 057-462090
e-mail: ekr@inext.ro

(2967166)

Atac și apărare
o singură mișcare !
Pachetul Monsanto
pentru porumb
Guardian®

PACHETUL MONSANTO PENTRU PORUMB !

Guardian®
erbicidul selectiv preemergent pentru porumb
Hibrizii de porumb Dekalb ✓

AVANTAJELE
pachetului tehnologic Monsanto

Garantare a performanțelor
Asistență post-vânzare
Optimizare financiară
Economie de timp și efort
Mai multe puncte în programele Monsanto

Soluția optimă pentru
PERFORMANȚE MAXIME

Pentru detalii suplimentare contactați distribuitorii:
S.C. Intermedia S.A. (erbicide și semințe), tel: 256 598; 092.621.193;
S.C. Prodagro Bian S.R.L. (erbicide), tel: 288.000; 288.306
sau **Director de zonă, Gabriel Băeașu**, tel.: 092.628.532

OFERTA MONSANTO
PENTRU ANUL 2000
PACHETUL PENTRU PORUMB

ERBICIDE MONSANTO
Food - Health - Hope™

DENUMIRE	CULTURA	DOZA (l/ha)
Guardian®	porumb	1.75 - 2.5

SEMINŢE DEKALB

PORUMB

Denumire	Clasificare FAO	Producție kg/ha boabe STAS
ARAL	210	5900 - 9900
NARVAL	220	5200 - 8600
CARDIAL	220	5200 - 8400
MASHALL	250	5000 - 8700
PRINVAL	250	6300 - 8250
TRANSAL	280	8000 - 10000
DK 386	330	8140 - 12770
PERCEVAL	350	8630 - 14584
AW 641	450	9643 - 15710
DURANDAL	450	8695 - 15473
DK 527	460	9153 - 17760

Pentru detalii suplimentare contactaţi distribuitorii:
S.C. Intermedia S.A. (erbicide şi seminţe), tel: 256 598; 092.621.193; **S.C. Prodagro Bian S.R.L. (erbicide)**, tel: 288.000; 288.306 sau **Director de zonă, Gabriel Băeşu**, tel.: 092.628.532

CaliPEST

Fii strângător

5.000
AECTRA
CaliPEST
5.000

AECTRA
te face câştigător

NOU!

AECTRA Agrochemicals lansează extraordinarul program **CaliPEST** pentru cei care îşi desfăşoară activitatea în agricultură. Achiziţionează produse distribuite de **AECTRA**, strânge bancnotele **AECTRA** şi devii participant la programul **CaliPEST**. Fără tragere la sorţi poţi câştiga un autoturism Renault sau poţi merge într-o excursie acolo unde doar miliardarii ajung.
Şi asta nu-i tot!

Programul **CaliPEST** se desfăşoară pe o perioadă de 5 ani, ceea ce înseamnă şanse de a câştiga mai multe premii importante.
Detaliile suplimentare, condiţiile de participare şi regulamentul programului **CaliPEST** se pot obţine din pliantul distribuit de reprezentanţii zonali ai companiei **AECTRA Agrochemicals**.
Participă la **CaliPEST**!
Achiziţionează pesticidele distribuite de **AECTRA** şi alege-ţi premiul.

AECTRA AGROCHEMICALS
Sediul central: (01) 312.27.89
Reprezentant local: Gheorghe Benea 094.657.710

CREŞTE ŞI OCROTEŞTE AECTRA Agrochemicals

ANUNȚ

▼ **SC DISTRIGAZ NORD SA Tg. Mureş** - Sucursala D.G.N. Arad anunță firmele de proiectare și execuție gaze naturale că autorizarea pentru anul 2000 se va face în conformitate cu Metodologia de autorizare a societăților comerciale (SA, SRL, SNC, AF, PF) elaborate de **SC DISTRIGAZ NORD SA**, care poate fi procurată contra cost (158.000 lei) de la sediul din Arad, B-dul Iuliu Maniu 82-84.

▼Certificatele de autorizare eliberate în anul 1999 se anulează din data de **31.05.2000**.

(1420024)

---

m
mera
Calea Iuliu Maniu Nr. 64 Arad
Tel. 057/ 056035; 256045; 256374
Fax. 057/ 266337

Execută și montează uși și ferestre, din profile PVC tricamerale armate - **REHAU GERMANIA** și Aluminiu cu și fără barieră termică - **METRA ITALIA** cu geam termopan.

Vă veți convinge de calitatea produselor noastre vizitându-ne în cadrul expoziției Confort Construct 2000 ce va avea loc în Sala Sporturilor Arad în perioada 22-25 martie.

(1420025)

PARTENERUL DUMNEAVOASTRÃ DE DRUM

AUTO MDA

ARAD - Calea Timişorii nr. 50, tel. 057/286283; 286085; fax 057/278757
Modem 057/287136; e-mail auto_mda@arad.ro

ÇALITATE ŞI TRADIŢIE GĂSEŞTI ÎN MAGAZINELE
AUTO MDA
NOU! NOU! NOU???

NOUL MAGAZIN PENTRU AUTOTURISMELE

DAEWOO

PIESE ORIGINALE DIN STOC ŞI LA COMANDĂ PENTRU MOTOR, DIRECŢIE ELEMENTE DE CAROSERIE ŞI CONSUMABILE

SIGURANŢĂ
ORIGINALITATE
CALITATE

CIELO
ESPERO
TICO
MATIZ
DAMAS
LEGANZA
NUBIRA

CONVOCATOR

Consiliul de Administrație al

S. C. FERONERIA S. A. ARAD,

cu sediul în Arad, Calea 6 Vânători nr. 51-53, județul Arad,
ținând seama de dispozițiile Legii nr. 31/1990, ale Legii nr. 52/1994 precum și de dispozițiile Actelor Constitutive ale societății:

CONVOACĂ

Adunarea Generală Extraordinară a Acționarilor S. C. Feroneria S. A. pentru data de **6.04.2000**, ora **15,30**, la CASA DE CULTURĂ A SINDICATELOR, pentru toți acționarii înregistrați în registrul acționarilor la data de referință, la sfârșitul zilei de **21.03.2000**, cu următoarea ordine de zi:

1. Majorarea capitalului social al societății S. C. FERONERIA S. A. ARAD, prin emisiunea unui număr de 6.000.000 de acțiuni nominative comune noi, cu valoarea nominală de 1000 lei/acțiune, în schimbul unor aporturi în numerar și prin compensarea unor creanțe lichide și exigibile asupra societății.

2. Aprobarea compensării creanțelor până la valoarea de 37.042.300 ITL și 232.883,57 USD, care corespund creanțelor acumulate în perioada 1.06.1999-31.01.2000 în contul societății GEA INVEST SRL Italia, furnizor de materiale și utilaje.

3. Aprobarea desemnării dlui Horhat Ioan, expert contabil autorizat, pentru verificarea, evaluarea și certificarea creanțelor.

4. Aprobarea prețului de vânzare a acțiunilor emise după cum urmează:

● 1000 lei/acțiune, pentru acționarii societății înregistrați în registrul acționarilor la data de referință:

● 2000 lei/acțiune pentru acțiunile subscrise în compensarea creanțelor lichide și exigibile asupra societății.

5. Aprobarea plății contravalorii acțiunilor subscrise după cum urmează:

● 30% din valoarea nominală a acțiunilor subscrise, la data subscrierii

● integral, până cel târziu în data de 30.10.2000

● integral, pentru acțiunile subscrise în compensarea creanțelor lichde și exigibile, la cursul de schimb valutar la data apariției hotărârii AGEA în Monitorul Oficial.

6. Aprobarea exercitării dreptului de preferință în termen de 30 de zile de la data publicării Hotărârii AGEA în Monitorul Oficial al României, Partea a IV-a, de către toți acționarii înregistrați în registrul acționarilor la data de referință, proporțional cu numărul acțiunilor posedate de fiecare, respectiv pentru 1 (una) acțiune veche deținută va putea subscrie 0,5481 acțiuni noi emise.

7. Aprobarea redistribuirii acțiunilor subscrise și neplătite până la data de 30.10.2000, în contul creanțelor necompensate la prima subscriere, sau anularea lor în cazul în care creanțele au fost compensate integral.

8. Aprobarea modificării actelor constitutive ale societății la cap. III, art. referitor la Capitalul social, cu rezultatul majorării capitalului social.

9. Diverse.

Aprobarea delegării Consiliului de Administrație, în baza prevederilor art. 114 din Legea nr. 31/1990, pentru exercitarea atribuțiilor AGEA cu privire la majorarea capitalului social și modificarea actului constitutiv, prevăzut la art. 113 lit. „e” și 1 din Legea nr. 31/1990, pentru constatarea și validarea majorării capitalului social; pe baza raportului depus de comisia de cenzori și cenzorul extern independent.

Aprobarea mandatării directorului general și a directorului economic al societății să publice în Monitorul Oficial al României, Partea a IV-a, hotărârile AGEA, să întocmească și să semneze toate documentele necesare pentru înregistrarea majorării capitalului social la Oficiul Registurlui Comerțului al județului Arad; la Oficiul de Evidență a Valorilor Mobiliare din cadrul CNVM, la Registrul acționarilor și ANSVM.

Aprobarea utilizării fondurilor obținute în urma majorării capitalului social pentru finalizarea programului de investiții de modernizare și tehnologizare, precum și pentru completarea fondurilor proprii.

Aprobarea ca dată de la care subscriptorii beneficiază de toate drepturile conferite de noile acțiuni, data Adunării Generale Extraordinare a Acționarilor sau a Consiliului de Administrație în baza delegării, care va constata realizarea majorării capitalului social.

Formularele de procuri speciale se pot obține la sediul Societății Comerciale FERONERIA S. A. ARAD.

După completarea și semnarea lor, un exemplar al procurii speciale se va depune la sediul societății până în data de 3 aprilie 2000, un exemplar va fi înmânat reprezentantului, cel de al treilea exemplar rămânând acționarului.

În cazul neîntrunirii condițiilor prevăzute de lege pentru desfășurarea adunării generale extraordinare a acționarilor, aceasta se convoacă din nou pentru data de 7.04.2000, ora 17,30, în același loc.

Informații suplimentare se pot obține de la S. C. FERONERIA S. A. ARAD, tel. 057/250225, int. 127, de luni până vineri, între orele 9,00-13,00.

DEPOUL DE LOCOMOTIVE CFR ARAD

anunță scoaterea la concurs a postului de **șef depou adjunct economic**. Interviul va avea loc în data de 6.04.2000.

Se solicită o vechime minimă în activitatea financiar-contabilă de 6 (șase) ani.

Pentru relații suplimentare, la sediul unității din Arad, str. Gelu nr. 20, telefon 230667 int. 273.

(2967175)

S.C. DARIMEX agroprodex SA ARAD

încadrează

zidari și zugravi.

Salarizare atractivă.

Informații la Biroul personal, telefon 270221, 270226 sediul de producție Șoseaua Arad-Iratoș km 16.

(2967161)

S.C. MANITOBA TEX SRL

Angajează:

- coordonator croit (maistru sau inginer)

Condiții:
- experiență în domeniu minim 5 ani
- limba engleză e un avantaj
- referințe de la ultimul loc de muncă

Telefon: 250505; Fax: 281322.
Adresa: Str. Ursului, nr. 21

891888
GRATIS 20" - 7500 lei / 30"
SEX
ABSOLUT NOU
BIZAR

CENTRUL OFTALMOLOGIC OCULUS
a introdus in premiera in Romania si va ofera interventii chirurgicale fara internare pentru:

- tratarea CATARACTEI cu ultrasunete si implant de cristalin artificial foldabil

Experienta : peste 10.000 cazuri operate !

- corectarea cu **LAŠERUL EXCIMER** a viciilor de refractie: miopia, hipermetropia si astigmatismul

Sansa ta de a trai fara ochelari
Experienta : peste 600 cazuri operate !

Tel. 01 - 230.21.14, 230.21.15, 230.21.16
Web: www.eye.ro E-mail: oculus@eye.ro

(1420018)

S. C. „AMET” S. A. ARAD

I. Convoacă Adunarea Generală a membrilor P. A. S. în data de 7 aprilie 2000, ora 16,00, la sediul societății din Arad, P-ța Caius Iacob nr. 4, Bl. R - parter,

Ordinea de zi:

1. Prezentarea și aprobarea Dării de seamă pe anul 1999
2. Diverse

II. Convoacă Adunarea Generală a Acționarilor în data de 7 aprilie 2000, ora 17,00, la sediul societății din P-ța Ac. Caius Iacob nr. 4, bl. R - parter, cu următoarea

Ordine de zi:

1. Aprobarea bilanțului contabil și a contului de profit și pierderi pe anul 1999
2. Raportul de gestiune al administratorilor pe anul 1999
3. Raporul Comisiei de Cenzori pe anul 1999
4. Bugetul de venituri și cheltuieli și programul de investiții pentru anul 2000
5. Diverse

În cazul neîndeplinirii cvorumului necesar, a doua convocare este pentru data de 10 aprilie 2000.

Președintele Consiliului de Administrație

OANA
NON STOP
23 ANI
JOACĂ - TE CU MINE...
SEX PLAY
891.999

S.C. TRANSDARA S.A.

ANGAJEAZĂ:

MANAGER
- studii superioare tehnice sau economice
- vechime în activitate de conducere min. 5 ani
- domiciliul în Arad, permis de conducere, telefon.

CONDUCĂTOR AUTO
- pentru transport călători în trafic intern și internațional;
- vechime în meserie 5 ani;
- domiciliul în Lipova și Nădlac, telefon;
- fără desfaceri disciplinare a contr. de muncă;

EXECUTĂ: - reparații auto și ITP-uri (revizii tehnice periodice) la toate tipurile de autovehicule.

ÎNCHIRIAZĂ: - spații pentru birouri și depozite în Arad, str. Liviu Rebreanu nr.95 și în Chișinau Criș, str. Înfrățirii(coloana auto).

EFECTUĂM: - CURSE REGULATE ARAD - PANCEVO cu plecare din Autogara Arad la orele 18,00, respectiv cu plecare din Autogara Timișoara la orele 21,30
Relații: Autogara Arad sau tel. 270 097.

RELAȚII: Arad, str. Liviu Rebreanu nr. 95 sau tel. 256 306, 256 308, 256 309.

S. C. AGROTRANSPORT ARAD S. A.

*convoacă Adunarea Generală a Acționarilor în data de 31.03.2000, ora 10, ce va avea loc în Arad, Calea Timișoarei nr. 151, cu următoarea **ordine de zi**:*

1. Prezentarea și aprobarea Raportului de gestiune pe 1999.
2. Prezentarea și aprobarea Raportului comisiei de cenzori pe 1999.
3. Aprobarea bilanțului contabil și a contului de profit și pierderi pe 1999.
4. Aprobarea asocierii în participațiune cu S. C. Daramec SRL Arad.
5. Diverse.

În situația că AGA nu este statutară, aceasta se va ține în data de 3.04.2000, în același loc și la aceeași oră. Consiliul de administrație

(2967164)

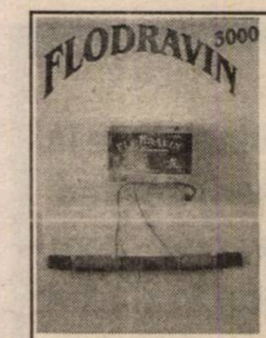

UTIL ȘI ECOLOGIC - APARATUL PENTRU DISTRUGEREA CALCARULUI

FLODRAVIN3000 este inamicul apei dure

* PROTEJEAZĂ TOATE INSTALAȚIILE, MAȘINILE DIN GOSPODĂRIE

Calcarul se depune în interiorul mașinilor, aparatelor și instalațiilor care vin în contact cu apa, afectând longevitatea și buna funcționare a acestora. În primul rând însă calcarul "lucrează" buzunarul consumatorului, pentru că toate cheltuielile cauzate de sedimente apasă asupra acestuia. Astfel, pretenția consumatorilor de a găsi un aparat care să îi protejeze de efectele dăunătoare și păgubitoare a pietrei de apă este justificată. "De aceea existăm noi, care am găsit soluția ieftină și nepoluantă pentru gospodăria dumneavoastră: un aparat electric, care evită depunerile de calcar și previne formarea pietrei de apă: FLODRAVIN 3000! Cu o investiție inspirată vă ajutăm să faceți o mare economie" - ne declară Tiberiu Kovacs, directorul SC INSTAL IMPEX SRL din Arad.

- Domnule director, credeți că arădenii au nevoie de FLODRAVIN 3000?

- Da, în măsura în care vor să scape de efectul izolant și destructiv al depunerii de calcar. Da, dacă au nevoie de un aparat care să le protejeze instalațiile, utilajele și armăturile din locuințele lor. Esența dispozitivului comercializat de noi este că împiedică sedimentarea fără adaos de chimicale (folosite de alte sisteme de dedurizare). Nu se mai creează depuneri de culoare gălbuie pe vană, pe faianță, în interiorul toaletei.

- Pe piață există deja mai multe produse anti-calcar. Ce oferă în plus FLODRAVIN 3000?

- Avantajul îl reprezintă, fără doar și poate, costul de funcționare foarte redus: numai 10 000 de lei/an, la prețurile actuale. Aparatul nostru nu solicită întreținere, ocupă un loc minimal (30-50 cm), funcționează fără adaos de produse sau substanțe chimice deci nu schimbă calitatea, componența și proprietățile organoleptice ale apei. Tratează cu eficiență maximă întregul flux de apă ce trece prin conductă, indiferent de temperatura sau presiunea apei și oricare ar fi materialul țevii sau conductei. FLODRAVIN 3000 protejează și împotriva depunerilor de calcar din sistemele de încălzire, alimentare cu apă, de răcire și condiționare inclusiv instalațiile acestor sisteme. Dizolvă treptat piatra de apă deja formată și depunerile de calcar DEJA existente.

- Montarea aparatului nu presupune un deranj mare în gospodărie?

- Nu, fiindcă nu pretinde specialist sau calificare profesională. FLODRAVIN 3000 se poate monta foarte simplu, fără desfacerea sau tăierea țevii sau a conductei, prin aplicare în exterior. Se poate folosi și la tratarea apelor termale.

În vederea asigurării randamentului optim, se recomandă ca FLODRAVIN 3000 să fie instalat imediat după apometru pe coloana principală de apă, asigurându-se astfel protecția eficace a întregii instalații. Poate fi folosit în orice domeniu de temperatură, cu condiția ca apa să fie în stare lichidă. Aparatul nu are nici un element mobil, nu solicită supraveghere și întreținere. Consumă o energie de 1,5 W. FLODRAVIN 3000 are o greutate de 0,5 kg și un potențial tehnic de 200 l/min.

- Apa potabilă tratată cu FLODRAVIN 3000 primește un gust specific?

- Nu. După tratament apa își păstrează culoarea și gustul original. Cantitatea și calitatea substanțelor minerale folositoare rămâne aceeași.

- Ce avantaje are FLODRAVIN 3000 asupra buzunarului consumatorului?

- Apa dură ajungând în contact cu mașinile, aparatele și instalațiile din gospodărie conduce cu timpul la un consum mărit de energie și la o reducere a perioadei de funcționare a acestora. Depunerea de calcar are un efect izolant, ceea ce conduce la un consum de energie mărit. Cu cât apa este mai dură, cu atât mai mult crește consumul de detergent pentru obținerea aceleiași calități a procesului de spălare. Astfel, în loc să protejăm viața și mediul care ne înconjoară, prin apele reziduale produse devenim proprii noștri dușmani. Experimentele au demonstrat că utilizarea Flodravin duce la o micșorare a cantității de detergent consumat în timpul spălării, de aceea recomandăm aparatul pentru toate gospodinele. Merită subliniat aspectul că o economie substanțială se realizează dacă Flodravin este montat de către asociațiile de locatari pe conducta principală de apă, fiindcă astfel nu mai este necesar câte un dispozitiv în fiecare apartament.

- FLODRAVIN 3000 este singurul produs comercializat de firma Instal Impex?

- Suntem o firmă tânără, dinamică și am înțeles că nu ne putem limita la o gamă restrânsă de produse. De accea, ca importator direct, oferim materiale, furnituri și echipamente pentru instalații tehnico-sanitare, gaze și încălzire centrală de cea mai înaltă calitate, produse în străinătate printr-o tehnologie modernă. În depozitul și magazinele noastre de pe strada Dorobanților nr. 55 (tel. 211.292) și str. Episcopiei nr. 24 (tel. 270091) puteți cumpăra țevi și fitinguri din cupru ¤15-¤28, țevi multistrat, fitinguri zincate 3-8"-2", radiatoare din oțel Dunaferr, pompe Grundfoss, tuburi izolatoare pentru țevi Thermaflex, robineți cu sfera 1/2"-2", coliere țeavă cu diblu 3/8"-2", spume de etanșare, silikon alb și transparent, căzi și cabine de duș.

Noi vă oferim produse de calitate la preț de importator!

(2967184)

PROD AGRO BIAN

ATENȚIE AGRICULTORI!

O recoltă mare și de calitate puteți obține numai dacă realizați o tehnologie de înalt nivel.

Pentru aceasta **S.C. PRODAGRO BIAN S.R.L.** ARAD, str. Bicaz nr. 6, vă pune la dispoziție cele mai performante semințe, produse fitosanitare și îngrășăminte la un preț accesibil.

■ **semințe porumb, floarea-soarelui, soia** - hibrizi PIONEER (HELGA, CLARICA, RAISSA, EVELINA, MARISTA, STIRA, VASILICA, PURA, COLOMBA, FLORENCIA, CORIL BERIL, NIBIL, LUCIL, NIKIR)

■ **erbicide pentru toate culturile de câmp și legume** (GUARDIAN, HARNESS, ROUNDUP, FRONTIER, MERLIN MIX, BUCTRIL, ICEDIN, S.D.M.A., ONEZIN, STOMP, AFALON, SENCOR, PROMETREX, TRIFLUREX etc.)

■ **substanțe de tratat solul, semințele și în vegetație**, pentru răsadnițe, sere, solarii, câmp (PREVICUR, CAPTADIN, SINORATOX, CARBETOX, MERPAN, FOLPAN, ALIETTE, ROVRAL, DITHANE, CURZATE, RIDOMIL, PIATRA VÂNĂTĂ, TURDA CUPRAL, POLYRAM, PATAFOL, SINTOGRILL, LINDANE VITAVAX etc.)

■ **semințe de legume la plicuri**

■ **îngrășăminte chimice**: complexe, azotat.

■ **furaje concentrate**

■ **tratament de iarnă la pomi** (US 1, POLISULFURA DE BARIU)

FOARTE IMPORTANT!

Plata se poate face în bani, produse agricole (porumb, grâu, orz, orzoaică, soia etc.) și cupoane.

Produsele pot fi cumpărate de la depozitul din Aradul Nou, str. Bicaz nr. 6 (în spatele Fabricii Pepsi-Cola-Prigat) sau de la magazinele firmei din: Pecica, Nădlac, Aradul Nou, Lipova, Chișineu Criș, Șiria, Ineu, Beliu, Sebiș, Gurahonț, Salonta.

(1287263)

Informații la telefon 057/288-306

UNIVERSITATEA DE VEST „VASILE GOLDIȘ“ ARAD
Facultatea de Medicină Generală
Centrul de cercetări și explorări funcționale

ANUNȚ

În cadrul programului anual „Controlul stării de sănătate a populației de vârsta a III-a“, al centrului de cercetări și explorări funcționale, în perioada 21.03-07.04.2000, se efectuează determinări ale tensiunii arteriale (gratuit) la persoanele în vârstă de peste 65 ani, după următorul program:

Marți: 12-15
Miercuri: 12-15
Vineri: 10-12

Prezentarea - Campusul Universitar (str. Feleacului nr. 1, în spatele Spitalului Județean), clădirea P+2, et. 1, sala 12, telefon 212.535.

(2967174)

DEZNA CONSULTING S.R.L

Arad, str. Antonescu, nr. 42, ap. 2, tel. 057-251792, Fax: 057 - 250756

UNIC IMPORTATOR AL PRODUSELOR SIFRA ITALIA

TIESSE, MURAL CASA, SIFRASTUC ETC.

Anunță ONORATA CLIENTELĂ

deschiderea unui nou magazin

Arad - A. Vlaicu, Bloc Z 20a - parter
(lângă casieria - Renel)

(2967155)

C. C. BANCA POPULARĂ FAMILIA

constituie depozite:

1 lună: **68%**
3 luni: **74%**
6 luni: **78%**
12 luni: **85%**

Relații suplimentare: ► ARAD, str.Bușteni nr.5
Tel.: 057 / 235.982
► PECICA nr.6
Tel.: 057 / 478 505

ADMINISTRATOR UNIC AL SOCIETĂȚII COMERCIALE AGROINDUSTRIALE UTVINIȘ S.A.

CONVOACĂ

Adunarea Generală a Acționarilor, la sediul societății din Utviniș, com. Zimandu Nou, în data de 06.04.2000, orele 10, cu următoarea ordine de zi:

1. Aprobarea Bilanțului Contabil și a contului de Profit și Pierderi pentru anul 1999.
2. Raportul Comisiei de Cenzori.
3. Aprobarea BVC-ului pe anul 2000.
4. Schimbarea structurii acționariatului.
5. Diverse.

În cazul în care Adunarea Generală a Acționarilor nu este statutară, aceasta se va ține în data de 13.04.2000, la orele 10, la sediul unității.

Administrator unic,
EC. SECHEL GHEORGHE

Director economic,
STAN CORNELIA

100% HARD SEX
GRATIS 20" - 7550 lei / 30"
Fă-o cu mine!
SEX PLANET
89.18.18
INTERZIS MINORILOR

SUNĂ ACUM
NEW-HOT
...tu ești partenerul meu...
891.666
GRATUIT 20 sec.
TARIF: 7.700 LEI / 30 sec.

891.001
ador SEXUL TOTAL
NOU SPECIAL
Gratuit 20 sec
Tarif: 7.700 lei / 30 sec.

ÎN DIRECT
SEX TOTAL
Fă-mă ACUM
89-15-15
GRATUIT primele 20 secunde
Tarif - 7650 lei / 30 secunde
INTERZIS MINORILOR

SUNĂ ACUM
NOU în ARAD
plăceri interzise
891.300
GRATUIT 20 sec.
TARIF: 7.650 LEI / 30 SEC.

SEX - PHONE
Acum!!!
GRATIS 20" - 7450 lei / 30"
891.393
DOAR PENTRU ADULTI

Experienţa noastră în diferite domenii este inegalabilă.
România poate folosi aceste cunoştinţe în avantajul său.
ABN·AMRO · The Network Bank

De-a lungul anilor, ne-am preocupat de cunoaşterea unei mari varietăţi de sectoare, precum şi de modul lor de funcţionare. De aceea, ABN AMRO Bank Romania, ABN AMRO Securities Romania şi ABN AMRO Corporate Finance Romania sunt experţi recunoscuţi în diverse domenii, precum telecomunicaţii, energie electrica, aeronave, instituţii financiare şi bunuri de larg consum. România poate folosi această experienţă pentru a-şi crea un avantaj puternic din oportunităţi complexe de afaceri.

Pentru informaţii suplimentare, puteţi contacta ABN AMRO în: Bucureşti - (40 1) 20 20 400, Arad - (40 57) 213 222, Braşov - (40 68) 472 210, Constanţa (40 41) 541 020, Cluj - (40 64) 113 300, Ploieşti - (40 44) 111 233, Timişoara - (40 56) 290 777.

Nu sta că-ţi stă norocul
PAGINI AURII
GOLDEN PAGES

Nu sta! Înscrie-te în Pagini Aurii de Arad, ediţia 2000 - 2001 şi norocul în afaceri îţi va ieşi în cale.

Nu sta!
Cu cât te înscrii mai repede cu atât mai bine pentru că

17 aprilie
este ultima zi
de înscriere.

Mai stai?

Pentru mai multe informaţii, contactaţi-ne telefonic la (01) 20.20.900 / (056) 19.40.49 sau vizitaţi-ne la www.paginiaurii.ro

Eşti în Pagini Aurii, deci exişti.

VÂNZĂRI APARTAMENTE O CAMERĂ

Vând garsonieră confort I, zona Vlaicu. Telefon 243062. (6488)

Vând garsonieră, central, str. Buşteni. Informaţii telefon 094.277.257 sau 284229. (6782)

Vând garsonieră, ne(mobilată), str. Lacului bl. L2. Telefon 236325. (7106).

Vând urgent garsonieră confort I, Mioriţa, etaj intermediar, 8.000 DM. Telefon 270856. (6939)

Vând apartament o cameră, ultracentral, renovat. Telefon 092 274 828. (6708)

Vând garsonieră, confort I, Micălaca, et. IV, ocupabilă imediat, 8.500 DM, negociabil. Telefon 283666; 092.226.344. (6778)

Vând garsonieră str. 6 Vânători, nr. 53; 7.000 DM negociabil. Telefon 221328. (6943)

Vând urgent apartament 1 cameră, et. I, UTA. Telefon 253326. (7069)

Vând garsonieră, zonă centrală, str. Buşteni. Informaţii la telefon 092.615.082. (7097)

Vând garsonieră cf. III (lux), Vlaicu, 4.200 DM. Telefon 237048. (7141)

VÂNZĂRI APARTAMENTE DOUĂ CAMERE

Vând apartament zona 350, 2 camere, decomandat, 2 balcoane, îmbunătăţit, preţ negociabil. Telefon 094 782 372, 265560 (scara). (7118)

Vând apartament 2 camere, parter, Făt Frumos, 10.500 DM, negociabil. Telefon 263460. (6567)

Vând apartament 2 camere, 72 mp, parter, scurgere separată, zona 300 (Malul Mureşului), modificat, uşă blindată, termopan, rolete. Informaţii telefon 092 826 592. (6615)

Vând apartament 2 camere, amenajat stil occidental, zona Gării, et. III, 25.000 DM. Telefon 094.160.581. (6788)

Vând urgent apartament 2 camere, Alfa, îmbunătăţit, parter. Telefon 094.803.940. (6856)

Vând apartament 2 camere, Aradul Nou, bl. 6, sc. A, et. III, ap. 14. Telefon 094.963.362. (6861)

Vând apartament 2 camere, mobilat, multiple îmbunătăţiri, în Micălaca, parter, 25.000 DM. Telefon 219331 sau 092 823 772. (7018)

Vând apartament 2 camere, cf. I, Micălaca, et. IV, 13.000 DM. Telefon 261105. (7018)

Vând apartament 2 camere, confort I, central, etaj intermediar; 21.000 DM. Telefon 253364. (6614)

Vând apartament 2 camere, decomandate, Alfa, 12.500 DM. Telefon 253326. (7069)

Vând apartament 2 camere, ultracentral, decomandat, parter. Telefon 094.511.157. (7050)

Ocazie! Vând apartament 2 camere, Vlaicu, 9.800 DM. Telefon 270856. (7714)

Vând (schimb cu Arad, variante) în Ineu, apartament 2 camere, ultracentral. Telefon 250062, 511304. (7110)

VÂNZĂRI APARTAMENTE TREI CAMERE

Vând urgent apartament 3 camere, Alfa, 15.800 DM, negociabil. Telefon 270856. (6614)

Vând apartament 3 camere, Micălaca, et. II, bl. 127, + garaj, 33.000 DM, negociabil. Telefon 266189. (6588)

Vând apartament 3 camere, semidecomandat, garaj, Vlaicu. Telefon 246288; 094.773.780. (6975)

Vând apartament 3 camere, zona Intim, 16.000 DM, negociabil. Telefon 233510. (6813)

VÂNZĂRI APARTAMENTE PATRU - CINCI CAMERE

Vând apartament 4 camere, Micălaca, decomandat, et. I, ultramodernizat recent. Telefon 230607, 094 556 717. (6594)

Ocazie! Vând apartament 120 mp, ultramodern, stil american, cu garaj, Micălaca zona 200. Telefon 094.507.198. (6755)

Superocazie! Vând apartament 4 camere, et. III, Calea Radnei, 21.000 DM. Telefon 270872. (7069)

Vând apartament 4 camere, decomandate, mobilat(ne), zoate noi, zona Mioriţa. Telefon 057/466244. (7051)

Vând apartament ultracentral, suprafaţă 170 mp, bun pentru privatizare. Informaţii telefon 092.344.864; 094.595.040. (7095)

VÂNZĂRI CASE

Vând casă comuna Vladimirescu, gaz, apă, telefon, preţ fix 16.000 DM. Telefon 283480, după ora 18. (7053)

Vând casă, Pîrneava, 2 apartamente, apă, baie, gaz, grădină 1.000 mp, preţ convenabil. Informaţii telefon 094.555.452. (5208)

Vând urgent casă în Gai, str. Ion Creangă nr. 27. (6222)

Vând urgent casă mare, 3 camere, baie, bucătărie, garaj, curte mare, str. Pionierilor, nr. 10; preţul se negociază. Telefon 210540. (6542)

Vând casă mobilată, grădină, Zimandul Nou nr. 377. Telefon 264198. (6610)

Vând casă, neamenajată, centru Lipova, în curte. Telefon 245738. (6858)

Vând casă 12 camere. Telefon 270694 după ora 17 sau 092.532.181. (6935)

Vând vilă construcţie nouă, parţial finisată, 3 nivele, Aradul Nou; preţ 68.000 DM. Telefon 092.703.126; 278077. (6972)

Vând casă 4 camere, dependinţe, anexe, gaz metan şi grădină 600 mp, în localitatea Vladimirescu, ocupabilă imediat. Telefon 282733. (6713)

Vând casă în Chişineu Criş, la şosea, 3 camere + anexe, curte, grădină, acces auto, posibil gaz, 15.000 DM. Telefon 059.163.447, zilnic între orele 20-22. (0347056)

Vând casă, central, parter-privatizat, etaj-apartament. Telefon 234862. (6993)

Vând casă 5 camere, dependinţe, 1.000 mp, Pârneava, Telefon 270789. (7013).

Vând casă în Zăbrani, stil occidental, la cheie, 35.000 DM. Telefon 092 823 772 sau 219331. (7018)

Vând casă, str. I nr. 119, Felnac. (7003)

Vând casă mare, Cuvin nr. 3/2, magazii 120 mp, pivniţă cu boltă 200 mp, cu posibilităţi privatizare, suprafaţa totală 2.750 mp, acces din 2 străzi. Telefon 461205. (7007)

Vând casă în Sânicolaul Mic, str. Păcătean nr. 17, 2.200 mp, complet utilată. Telefon 092 295 325 sau la nr. 14. (7013)

Vând casă mare, spaţiu comercial, gaz, canal, zonă excelentă. Telefon 267124. (7064)

Vând casă mare, anexe, teren 3000 mp, pe deal, renovată 1998. Şiria, str. Rusu Şirianu nr. 172. (5650)

Vând casă, Cuvin nr. 416, anexe, grădină 1500 mp, 9.000 DM. Telefon 461491. (7103)

Vând 2 case şi 2 locuri de grădină în Curtici. Informaţii telefon 462837. (4932765)

Vând casă cu anexe în localitatea Şicula nr. 22. Informaţii la adresa menţionată. (0347463)

Vând căsuţă locuit, ieftin, cu teren construcţii aproape şosea naţională, posibilităţi apă, canalizare, gaz, Chişineu Criş str. Dragoş Vodă nr. 2. Telefon 521186. (0347074)

VÂNZĂRI SPAŢII

Vând gheretă, Piaţa Pâncota. Telefon 237566, 512844. (6719)

Vând gheretă, vad bun, Piaţa Spitalului. Relaţii telefon 093 440 305, 092 497 265. (7016)

Vând magazin, construcţie nouă, suprafaţă 36 mp, teren intravilan aferent 400 mp, vad comercial. Informaţii telefon 265331. (7046)

Vând (schimb) spaţiu ultracentral, în curte, 165 mp. Telefon 094 478 575 sau 276898. (7073)

VÂNZĂRI TERENURI

Vând teren intravilan cu casă pentru demolat 1500 mp, situat pe colţ la ieşire din Arad spre Hipodrom, str. Câmpeanu, nr. 6-8. Telefon 094.608.032 sau 289522. (7002)

Vând loc de casă, urgent, preţ convenabil, cu canalizare. Informaţii telefon 243810. (7056)

Vând loc de casă comuna Şofronea. Informaţii telefon 093.330.052 sau nr. 461. (6938)

Vând 4,5 ha teren arabil în Aradul Nou. Telefon 289100. (7098)

VÂNZĂRI PIESE AUTO

Magazinele CLIO&Co.
VÂND
PIESE AUTO IMPORT DIN STOC SAU LA COMANDĂ
Decupaţi anunţul şi beneficiaţi de 10% reducere pentru piesele auto cumpărate
ARAD, Magazinele din:
Calea A.Vlaicu, Bl. 6 ABC
Telefon: 272525; 093333535
Calea Victoriei, nr. 22 A/B
Telefon: 254766; 093333525

VÂNZĂRI AUTO

Vând Ford Transit 2,5 D, an 1988, înmatriculat. Telefon 094.566.859. (6604)

Vând OPEL REKORD DIESEL, an 1985, 3.800 DM. Telefon 286211. (6566)

Vând Citroen BX, an 1986 (nonprofit). Telefon 211491. (6718)

Nu-ţi mai fă griji, CAUCIUCURILE de care ai nevoie, sunt la mine, IEFTINE şi BUNE, toate dimensiunile, cu garanţie, aduse din Germania. Telefon 259339; 094.706.321. (6006)

Vând IFA 50, vama plătită, comuna Şiria. Telefon 094 280 453. (6671)

Vând Dacia 1300, transformată 1310, preţ convenabil. Telefon 520939 sau 092.743.588. (0347054)

Vând Vento '92, persoană fizică, benzină, injecţie, ABS, servo, 145.000 km, preţ 12.800 DM, negociabil. Telefon 092.427.148. (6809)

Vând Moskvici 1500 cu motor Opel Diesel, CIV. Sunaţi seara, telefon 251203. (6932)

Vând ARO 244, motor Braşov, caroserie nouă, tapiţerie nouă, cauciucuri balon, noi. Telefon 094 698 475. (0347021)

Vând microbuze Diesel sau schimb cu apartament, respectiv Fiat Ducato 2.500 cmc, an 1985, 12.000 DM, numere noi; Isuzu 1.900 cmc, 3.500 DM. Telefon 095 615 873. (7065)

Vând ARO 243, motor Braşov. Telefon 286258. (7078)

Vând Mazda 626, înmatriculat persoană fizică, an 1985, 4 uşi, 1.600 cmc, 2.600 DM. Telefon 241623. (6722)

Vând Dacia 1310, an fabricaţie 1983, vizibilă zilnic str. C. Ignat, nr. 27; preţ negociabil. (6921)

Vând autoturism Cielo GLE AC, 28.000 km la bord. Telefon 289100. (7098)

Vând avantajos Fiat Croma benzină, anul 1987 înmatriculată, stare bună. Telefon 092.518.881. (7017)

Vând remorcă „R.23". Informaţii Lunca Teuz nr. 62. (7034)

Vând Lada 1500, stare bună, an fabricaţie 1980, preţ negociabil. Telefon 466670 sau 095.614.737. (3036939)

Vând combină Class Mercator 60, dotată cu motor Mercedes în 6 pistoane, combinator tip nou şi disc GD 3,2, preţuri negociabile. Informaţii telefon 532180 sau localitatea Horia nr. 183, după ora 18. (7120)

(Continuare în pagina 19)

(Urmare din pagina 18)

Vând Dacia 1300, sau talon. Telefon 288941. (7119)

Vând Dacia 1310 TLX, 28.000 km, preț 3.500 DM, vizibil, Micălaca, str. Abrud nr. 19. Telefon 262833. (7109)

Vând Dacia 1300, an 1988, 2.200 DM. Telefon 092 779 270. (7111)

Vând Ford Escort 1,8D, an 1990, persoană fizică, preț 8.500 DM. Telefon 092 666 456. (7111)

Vând combină păioase Kola Favorit, masa 2,4 m, motor Perkins, preț negociabil. Telefon 466144. (3036934)

Vând BMW 320, an 78, înmatriculat, motor defect, 1.000 DM. Telefon 230083. (7147)

VÂNZĂRI ELECTRO

Vând TELEVIZOARE COLOR, en gros, en detail, prețuri minime, garanție. Telefon 289456; 092.239.242.

Vând TV 70 cm, tip nou cu pip. Telefon 211491. (6718)

Vindem diferite tipuri de TELEVIZOARE COLOR, STEREO, bandă largă; vizibile zilnic orele 10-18. Telefon 280260. (6626)

Vând CÂNTARE ELECTRONICE și CASE MARCAT FISCALE, omologate. Telefon 272727. (7149)

Vând TV color stereo, text, garanție; 1.500.000 lei. Telefon 212005.

Vindem TV color garanție, preț 1.000.000 lei. Telefon 244904.

Vând TV 51 cmc, convenabil. Telefon 211491. (6718)

Vând LĂZI FRIGORIFICE: Siemens - 1.500.000 lei; ZANUSI 3.500.000 lei, aduse din Germania. Telefon 259339; 094.706.321. (6006)

Vând CONGELATOR cu sertare Baukneth - 1.500.000 lei; Philips - 3.000.000 lei, aduse din Germania, cu garanție. Telefon 259339; 094.706.321. (6006)

Vând MAȘINĂ SPĂLAT automată MIELE - 1.400.000 lei; PHILIPS - 3.000.000 lei, aduse din Germania, cu garanție. Telefon 259339; 094.706.321. (6006)

Vând COMBINE FRIGORIFICE Bosch - 1.500.000 lei; WHIRPOOL - 3.000.000 lei, aduse din Germania, cu garanție. Telefon 259339; 094.706.321. (6006)

Vând FRIGIDER Privileg - 1.000.000 lei; ELIN - 1.500.000 lei, aduse din Germania, cu garanție. Telefon 259339; 094.706.321. (6006)

Vând TV COLOR cu telecomandă PHILIPS - 950.000 lei; GRUNDIG - 2.000.000 lei, aduse din Germania, cu garanție. Telefon 259339; 094.706.321. (6006)

Vând Sony Play-Station, cu cip, 10 jocuri la alegere, 200 DM. Telefon 093.319.282. (6586)

Vând mașini de spălat și combine frigorifice, la prețuri fără concurență, orele 9-17. Telefon 251392. (6923)

Vând televizoare color: Phillips, Grundig, Telefunken, stereo, teletext. Telefon 264004. (7083)

Vând frigidere, congelatoare, lăzi frigorifice, garanție 1 an. Telefon 092.556.562; 284857. (6799)

Vând diferite TELECOMENZI pentru televizor (165.000 lei), video, satelit; transformatoare linii. Telefon 092 368 868. (5857)

Vând vitrină frigorifică orizontală 2m, 1500 DM, negociabil. Telefon 092.569.883. (7102)

Vând televizor color Daewoo, 51 cm; radiocasetofon dublu casetă Sharp, mașină de spălat Alba Lux 9, mașină de spălat automată cu bule aer pentru 10 kg rufe, frigider Zill, cuptor microunde Leganz. Telefon 289100. (7098)

Vând TV color Grundig, telecomandă, stereo, diagonala 43 cm, teletext, funcționalități multiple, preț 3.500.000 lei. Telefon 057/258124. (7115)

Vând calculator Pentium I, cu monitor, tastatură, mouse, CD-ROM. Telefon 280260. (2967029)

VÂNZĂRI DIVERSE

Vând urgent dormitor și cameră combinată, canapea extensibilă + 2 fotolii, masă. Telefon 281277. (6604)

Vând MOBILIER MODERN nou, orice tip: BUCĂTĂRII de la 4.000.000 lei; SUFRAGERII de la 6.000.000 lei; DORMITOARE de la 7.000.000 lei; birouri, rafturi, pulturi, etc. Telefon 256769; 092.239.242.

Vând ȚIGLĂ portugheză - Marsilia, fabricată Sighișoara, 4.000 lei/bucata; CĂRĂMIDĂ EFICIENTĂ, 6.200 lei/bucata; TERASIT; MOZAIC; PRAF MARMORĂ 700 lei/kg; DEȘEU MARMORĂ. Informații MÂSCA, nr. 33. Telefon 531498; 094.123.396. (6089)

Vând: TABLĂ ZINCATĂ 0,4 x 1000 x 2000; PLASĂ GARD zincată, CUIE CONSTRUCȚII, PLASĂ RABITZ. Str. Vrabiei nr. 4, telefon 289997.

Vând pomi altoiți, Cuvin nr. 210, familia Oloieru. Telefon 461064, după ora 16. (6565)

Vând POMI FRUCTIFERI, localitatea Dorobanți nr. 86. Telefon 535058. Sunați lung! (6905)

Vând mașină universală tâmplărie, circular, banzic, noi. Telefon 057-272870. (6699)

Vând produse naturiste pentru slăbit. Telefon 237566, 512844. (6719)

Vând SĂMÂNȚĂ LUCERNĂ de 7 ani, tratată, descuscutată. Telefon 219748.

Vând jumătate repatriere de București. Telefon 092.257.427. (6984)

Vând vitrină frig, orizontală; mobilier modern magazin. Telefon 270789. (7013)

Vând soia boabe, 2.500 lei/ kg. Telefon 057-561971. (2967028)

Vând LEMNE FOC, la domiciliu, 175.000 lei/ mc. Telefon 214010. (7063)

Vând mobilă bucătărie, hotă, TV Grundig, diagonala 72, centrifugă, covor persan. Telefon 092 663 457 sau 259927 seara. (7062)

Vând diferit mobilier și frigider Arctic 80 lt. Telefon 094 478 575 sau 276898. (7073)

Vând arpagic și sământă ceapă neagră, soi Stuttgart. Telefon 474541, 092 998 756. (7137)

Vând tuia Smaragd și alte plante ornamentale. Telefon 094 617 936. (4932751)

Vând aparat de încălțat si descălțat cauciucuri pentru vulcanizare și aparat pentru schimb ulei prin absorție. Telefon 094.507.226. (6806)

Vând hârtie cerată și altele. Telefon 092.463.688. (6875)

Vând stand centicubat pompe injecție. Telefon 094.552.174. (6923)

Vând oțel beton diametru 6, 8, 10, 12, 7.400 lei/kg; tablă decapată 7.500 lei/kg; tablă zincată 120.000 lei/coala. Telefon 257017; 095.411.305. (6971)

Vând 2 hale producție; moară de grâu; utilaje brutărie; cuptor german. Felnac, nr. 143, telefon 411186. (6995)

Vând haine second hand, 13.000-18.000 lei/kg. Telefon 092.569.883. (7102)

Vând contorizare termică integrală, apartament sau casă, căldură 2,5, apă caldă 0,6 integrator electronic, verificate, avizate. Ocazie și șansă pentru dumneavoastră. Telefon 253610; 092.516.154. (7017)

Vând EUROBOLȚARI termoizolanți cu garanție, 300x250x200 la 5.000 lei/buc; 1mc-350.000 lei. Telefon 281491; 092.381.750. (7134)

CUMPĂRĂRI TERENURI, IMOBILIARE

Cumpăr urgent apartament 2 camere, Vlaicu-UTA. Telefon 253326. (7069)

CUMPĂRĂRI DIVERSE

Cumpărăm PORCI grași, preț 14.000 lei/kg, localitatea Mâsca nr. 307. Telefon 057/531497; 094.774.649. (6724)

Cumpăr acțiuni ARALIA, ASTORIA, ASTRA VAGOANE, BAT, PÂNCOTA'S, FERONERIA. Telefon 094.474.030. (6513)

Cumpăr circular tâmplărie cu masă mobilă, posibilități. Telefon 092 251 555. (7080)

CUMPĂRĂM: CEREALE (porumb, orz), plata la ridicare. Telefon 065/163885, între orele 7-15. (f. 1287692)

Cumpăr, în vederea colecționării, USD bancnote/ monede americane. Telefon 093 408 979. (7092)

Cumpăr porci grași, 14.000 lei/ kg, la fostul Complex Porci Nădlac. Telefon 474541, 092 998 756. (7137)

Cumpărăm acțiuni: Sif, Astra-Vagoane, Feroneria, Astoria, Bat. Telefon 092.308.389. (6346)

Cumpăr genți voiaj mari și foarte mari. Telefon 057/258124. (7115)

CERERI ȘI OFERTE DE SERVICII

SC „ATLASSIB SOCIETATE DE ASIGURĂRI" SA angajează: INSPECTOR ASIGURĂRI: studii superioare, domiciliul în Arad, telefon, permis conducere, experiență în asigurări constituie un anvantaj. RELAȚII, telefon 069/231012 sau 069/222877. (6823)

Societatea „MANIVA" angajează TEHNOLOG și CONFECȚIONERE cu experiență. Telefon 256935. (6142)

Angajăm VÂNZĂTOR. Informații telefon 095.618.902, orele 15-18. (7100)

Angajez VÂNZĂTOARE cu experiență pentru magazin alimentar. Informații telefon 289300. (7127)

„EURO STIL" angajează BĂIEȚI la montaj mobilă. Telefon 270930; 094.697.614. (7126)

Angajăm DOI TÂMPLARI confecționat mobilă din PAL. Telefon 279827; 094.798.000. (7124)

FIRMĂ angajează TINERI, 18-35 ani, cu carte de muncă. Informații, Grădiște, str. Ivrianu nr. 2, orele 12-16. (7112)

PRESTĂRI SERVICII

Școala TORNADO începe serie nouă BCE elevi, studenți reducere. Telefon 235945; 094.804.543. (6835)

REPARĂM mașini spălat automate, domiciliul clientului, garanție. Telefon 259146; 094.241.398. (6845)

EXECUT, urgent și de calitate, lucrări de combatere a șoarecilor, șobolanilor, hârciogilor de câmp, gândacilor de bucătărie. DEZINFECTĂM depozite agricole și mori. Telefon 094 507 233. (6527)

„SILDOR PROD" execută REPARAȚII FRIGIDERE, CONGELATOARE; garanție 2 ani pentru compresoarele noi, înlocuite. TRANSPORT GRATUIT! Telefon 057 - 270622. (f, 12887687)

Școala de șoferi „ROSTEMA" face înscrieri. Telefon 256579; 232402; 094.888.871. (7085)

Repar, ieftin: FRIGIDERE, LĂZI, CONGELATOARE, garanțial. Deplasare gartuită. Telefon 092.417.397. (7113)

RECTIFICĂM ARBORI COTIȚI în incinta AUTOSERVICE MICĂLACA. Telefon 219747. (7143)

DIVERSE

Dr. RADU BRAȘOVAN-ANDROLOGIE sterilitate masculină, TULBURĂRI dinamică SEXUALĂ, IMPOTENȚĂ. B-dul V. Milea nr. 23, vineri, orele 15-19; sâmbătă orele 9-12. PROGRAMARE, telefon 284597. (7121)

Se convoacă ADUNAREA GENERALĂ a acționarilor la AGROMEC ȘEITIN în 6 și 7 aprilie 2000, ora 11. Aprobare bilanț; modificare statut; diverse. (7094)

Se convoacă ADUNAREA GENERALĂ a acționarilor SC „ȘCOALA DE CONDUCĂTORI AUTO" SA ARAD, str. Piața Eroilor nr. 7, în ziua de 3 aprilie 2000, ora 10, Ordinea de zi: 1) Aprobarea bilanțului contabil pe 1999; 2) Diverse. (7104)

Societatea Agricolă „OPTIMA" Sînmartin convoacă ADUNAREA GENERALĂ a membrilor asociați, 25 martie 2000, ora 9. (6988)

ICSIT TITAN BUCUREȘTI, Filiala Arad, invită FOȘTII ANGAJAȚI la întâlnire în data de, 07.04.2000, ora 15. Informații: REDAC-259200; SAS-252644, orele 20-22; BAC-256643, orele 8-15. (7018)

ȘCOALA clasele I-VIII nr. 1, Sîntana solicită oferte pentru efectuarea următoarelor lucrări: executat instalații pentru grupuri sanitare și faianțări, executat tencuieli interioare și exterioare. Ofertele se depun la sediul școlii, str. Câmpului nr. 107, până la 31 martie 2000. Informații telefon 462157. (4932764)

Societatea Agricolă „ÎNFRĂȚIREA" TURNU, anunță ADUNAREA GENERALĂ a membrilor asociați, în data de 25.03.2000, ora 9, la Căminul Cultural din localitate. Consiliul de Administrație. (6707)

Dosar execuțional 208/1999, Judecătoria Ineu, vinde la licitație publică în data de 31.03.2000, ora 12, la sediul Judecătoriei Ineu, biroul executori judecătorești, imobilele situate în localitatea Pîncota, str. Avram Iancu nr. 79 și Pîncota, str. Decebal nr. 62, debitor fiind SC „NOVA PROD" SRL, Pîncota, prețul de strigare fiind 120.000.000 lei. Informații suplimentare la executor judecătorești, GALUT ALEXANDRU sau BCR PÎNCOTA, telefon 466228 sau 466611. (3036941)

SC „DAIANA IMPEX" SRL dorește acordul Agenției de Protecția Mediului pentru extinderea construcției existente în Arad, Calea Radnei nr. 211. Eventualele contestații se pot depune la Agenția de Protecție a Mediului B-dul Dragalina nr. 16, Arad. (7122)

TURISM

NOU! MARI REDUCERI DE PREȚURI!

ATLASSIB

Călătorești cu autocarele noastre moderne, în EUROPA: GERMANIA, AUSTRIA, FRANȚA, ITALIA, SUEDIA (plecări zilnice), BELGIA, OLANDA, DANEMARCA, ANGLIA, FINLANDA, NORVEGIA, SPANIA, PORTUGALIA, UNGARIA, IUGOSLAVIA.

NOU! Reduceri suplimentare pentru: elevi, studenți, pensionari și grupuri. Bd. Revoluției nr. 35, telefon 251871, 252727; Autogară, telefon 270562. O poartă deschisă spre Europa! (c.)

NOU!!! REDUCERI DE PREȚURI

„Pletl"

vă oferă:

zilnic spre Germania

PASSAU - REGENSBURG - NURNBERG - HEILBRONN - STUTTGART - KARLSRUHE - HEIDELBERG - WURZBURG -FRANKFURT - MAINZ - GIESSEN.

SERVICII: călătorie în autocare noi, moderne; 2 bagaje gratuite; însoțitoare de bord; o masă caldă în Ungaria.

Informații și înscrieri la AGENȚIILE PLETL: ARAD, telefon 057-252291, LIPOVA telefon 057-561377, 057-563011; TIMIȘOARA, telefon 056-200119; LUGOJ, telefon 056-359651; REȘIȚA, telefon 055-224904. (c. 18)

ÎNCHIRIERI

Închiriez apartament 3 camere, mobilat, Vlaicu. Telefon 512374. (6604)

Închiriez spațiu comercial 40 mp, zona Gării. Telefon 253317. (7146)

Ofer spre închiriere, avantajos, garsonieră în Micălaca. Telefon 279073. (7031)

Închiriez spațiu comercial 65 mp, Calea Lipovei, nr. 113. Telefon 092.921.103. (6370)

Închiriez apartament 2 camere, mobilat, covoare, etc. toate noi, unei familii ordonate, preț acceptabil. Telefon 057/466244. (7051)

Ofer spre închiriere casă mare, centru, str. Unirii, mobilată ultramodern. Telefon 285010. (6997)

Caut spațiu pentru închiriat 100 mp. Informații telefon 462404, seara. (7041)

Doresc să închiriez apartament 1-3 camere (ne)mobilat. Telefon 210555. (7132)

Închiriez una cameră în vilă pentru un elev sau elevă. Telefon 287996. (7116)

Ofer spre închiriere apartament 1-3 camere (ne)mobilat. Telefon 210555. (7132)

Doresc să închiriez, pe termen lung, apartament cu 2 camere, în Micălaca, zona III, ofer 100 DM. Informații telefon 217227. (7117)

Închiriez garaj, zona Miorița (bl. 152). Informații telefon 266469. (7140)

Primim în gazdă 2 eleve (studente), central, confort. Telefon 235958. (7142)

Închiriez garsonieră confort total, central, 120 DM, avans pe 3 luni, garanție. Telefon 255475. (7150)

PIERDERI

Pierdut Registrul Jurnal aparținând SC „ROMINPLET" SA Arad, Micălaca, bl. 329, sc. B. Îl declar nul. (7087)

Pierdut factură 4334550 emisă în 7 martie 2000 de READY SRL către Bankcoop SA Arad. O declar nulă. (7148)

✝ SERVICII FUNERARE ✝

NON STOP (la orice oră)
„RO-STYL COMPANY"

Firma noastră este PRODUCĂTOARE DE SICRIE, cu magazin în: ARAD, str. M. Eminescu nr. 4 (vizavi Cinema MUREȘUL), telefon 057-211929, 094 478 971. EFECTUĂM SERVICII: spălat, îmbrăcat, îmbălsămat și transport cu personal calificat. ASIGURĂM MINIM: 8 modele de SICRIE din LEMN MASIV (nu din PAL sau furnir); SICRIE CU MÂNERE și ȘURUB (nu se bat cuie), SICRIE LUX, 5 modele LENJERIE DECES (respete), LENJERIE DE LUX, cruci lemn și metal. ACCESORII: catafalc, steag, prosoape, etc. INTERMEDIEM: fanfară, colaci, colivă, etc. FIIND PRODUCĂTORI, AVEȚI AVANTAJUL UNOR PREȚURI MINIME și POSIBILITATEA DE A PLĂTI ÎN RATE. Ofertă: sicriu stejar (cruce, respete) - 1.000.000 lei. (c.)

SC „NOSFERATU" SRL,

ARAD, str. Ghiba Birta nr. 26, telefon 270437; Non stop 094.554.874, NĂDLAC, str. 1 Decembrie, nr. 4, telefon 092.922.337.

NON - STOP
SERVICII FUNERARE
COMPLETE.

SICRIE, RESPETE, CRUCI (prețuri de producător). ACCESORII: prosoape, batiste, panglică neagră, baticuri, mânere, lumânări, catafalc, sfeșnice, steag de doliu. SERVICII: capelă, spălat, îmbălsămat, îmbrăcat, transport intern și internațional. Asigurăm colaci, colivă, coroane, jerbe, fotografii profesionale, fanfară, organizăm pomeni. OFERTA BRAD: sicriu brad, respete, cruce - 900.000 lei. Transportul sicriului la domiciliu este gratuit!!! Angajăm ȘOFER. (c. 44)

✝ DECESE ✝

Cu adâncă durere anunțăm moartea fulgerătoare a dragului nostru prieten și coleg dr. ing. VARGA IOAN, în vârstă de 53 ani. Înmormântarea va avea loc luni, 20.03., la ora 13,30, în localitatea Săucraiu, jud. Cluj. Va rămâne veșnic în amintirea noastră. Colegii tăi de la West Petroleum.

✝ CONDOLEANȚE ✝

Suntem alături de familia BOIERIU NORI și transmitem condoleanțe la decesul mamei dragi. Familiile: Antonescu Nicolae, Antonescu Dorin și Antonescu Cristi. (7138)

Locatarii blocului A-1-4 sunt alături de NORI BOIERIU și familia la despărțirea de mama, NAGY ANNA.
Sincere condoleanțe. (7139)

✝ COMEMORĂRI ✝

Nici timpul, nici lacrimile, nici cei 3 ani care au trecut de când te-ai stins ca o lumânare, nu pot șterge imaginea chipului tău bun, dragul meu soț, BUDACSEK ȘTEFAN.
Te plânge neîncetat, soția ta LIZICA. (7145)

Azi, 20 martie, se împlinesc 9 ani de lacrimi și dor de când ne-a părăsit cea mai bună soție, cumnată și tușică NAGHIU ELENA, din SÎMBĂTENI, fostă salariată la DIRECȚIA DE TELECOMUNICAȚII, SECȚIA TELEGRAF. Dumnezeu să o odihnească! Dormi în pace suflet blând! Soțul IONEL și nepoata VICTORIȚA cu soțul MARIUS.

Sub pământul rece, într-un tăcut mormânt, doarme ce-am avut mai dulce și mai scump pe acest pământ DAȘCĂU VASILE.
Azi, când ai fi împlinit 28 ani, înlocuim „La mulți ani!" cu „Dormi în pace suflet bun și blând!" Cu inimile zdrobite de durere în veci nemângâiații și îndurerații tăi părinți, soția și fiica. (6725)

Azi, se împlinesc 7 ani de când ne-ai lăsat pentru totdeauna în lacrimi, întristare și nemărginită durere în suflet. Nimeni nu va putea șterge niciodată din mintea și inima noastră chipul tău bun, blând, dragostea pe care ne-ai arătat-o în fiecare clipă a vieții tale LUNCAN VICTOR.
Vei rămâne veșnic în mintea și inimile noastre îndurerate. Cât ai trăit te-am iubit, cât vom trăi te vom plânge: soția Mărioara, fiica Alina, părinții Victor și Ofelia, bunica Floare. Ne rugăm bunului Dumnezeu să te odihnească în pace! (6750)

Se împlinește un an de la decesul iubitului meu tată MOȚICA ROMUL.
Dumnezeu să-l odihnească în pace! Fiica, Diana. (6767)

Destinul a fost crunt, despărțirea nespus de dureroasă când în urmă cu 2 ani, în ziua de 20 martie, un suflet s-a ridicat la cer, un soț minunat și un tată inegalabil NELUȚU FEIER. din SEBIȘ. Nu te vom uita niciodată: soția Marinela și copiii: Sergiu, Ramona și Emil. (0347023)

USI ȘI FERESTRE
DIN PVC ARMAT CU GEAM TERMOPAN
PROFILE TROCAL
GERMANIA
☞ LUCRU NEMȚESC

SATLINE

SALON DE EXPOZIȚIE:
ARAD, PIAȚA MIHAI VITEAZUL
BL. M 7, PARTER
TEL./FAX. 057/25 14 61; 094 50 72 11

PENTRU DUMNEAVOASTRĂ
UN NOU ȘI AVANTAJOS

SISTEM DE RATE FĂRĂ AVANS PÂNĂ LA 36 LUNI

NOU!

la CORAURA

DE LA 1.000.000 LA 30.000.000 PUTEȚI CUMPĂRA

ORICE PRODUS

COMERCIALIZAT DE CORAURA

IMPORTANT

ACORDĂM CREDITE PENTRU **CUMPĂRĂRI DE MARFĂ: LA PERSOANE FIZICE CÂT ȘI LA SOCIETĂȚI**

LA NOI PUTEȚI SUPLIMENTA CREDITUL **ȘI** PE PARCURSUL RATELOR.

CORAURA

- Biciclete pentru copii și adulți
- Folie pentru solar 10 și 4 m lățime
- Incubatoare 100 și 60 ouă
- Plasă geam import pentru țânțari
- Plasă rabitz, plasă gard diferite mărimi
- Cuie construcții, scoabe, sârmă zincată, electrozi
- Sobe de gătit cismă și tip menaj
- Motoare electrice, pompe apă, hidrofoare
- Betoniere, motocultor, motocositoare
- Scări duble din lemn și aluminiu
- Cabluri, conductori și aparataj electric
- Scule și unelte agricole
- Gresie, faianță, adezivi și obiecte sanitare
- Vopsele lavabile de interior și exterior
- Vopsele de ulei, diluanți, lacuri, pigmenți de zugrăvit
- Pânze abrazive și discuri
- Acumulatori auto și butelii
- Sfoară tapițerie și arcuri
- Pânze fierăstrău circular, aparat sudură, pompe zugrav

✶

- Televizoare color
- Frigidere, congelatoare, combine și lăzi frigorifice
- Aragaze și hote
- Boilere, cazane pentru baie
- Aspiratoare

(4873577)

ASIGURĂM TRANSPORT GRATUIT!

ARAD, B-DUL REVOLUȚIEI, BL. 10
VIS-A-VIS DE BANK POST
TEL. 270.525, 270.424

ARAD, MICĂLACA, BL. 602
PIAȚA SOARELUI
TEL. 259.884, 259.373, 259.721

LIPOVA,
LÂNGĂ PIAȚĂ
TEL. 561.804

DACIA

- ♦ Dealer autorizat al UZINEI DACIA PITEȘTI
- ♦ Service autorizat de Registrul Auto Român

S.C. AUTOSERVICE CÂMPUL

Arad. Str. Câmpul Lin
(vizavi de Vama de in
Telefoane: 212.995; 2129

Numai în peri
28.02-21.03 martie pe
autoturism cumpăr
cadou 400 litri b

VÂNZĂRI ÎN
MONTĂM SUPRAS

MEDIASOFT

Arad, str. Av. Ioan Sava nr. 5, tel/fax 057-255886

Organizează *CURSURI*

1. **Operare pe calculator și rețele de calculatoare**
(Windows, NC, Ms-DOS, aplicație contabilitate, baze de date-medic de familie, tehnoredactare Word)
din 20.03.2000, după masa, ora 13-15,
30.03.2000: dimineața ora 8 - 12; și după-masa ora 18-21
2. **Secretariat computerizat** - serie din 10.04.2000
3. **Contabilitate** - după-masa - 22.03.2000
4. **Programator ajutor - 4.04.2000**
5. **Utilizare Word - după masa - 10.04.2000**
6. **Utilizare Excel** - după masă - 20.04.2000
7. **Proiectare asistată** (AutoCad 2000) - 25.03.2000

Diplome eliberate de **Ministerul Muncii.**

NOU!!!
WORKSHOP

Servicii de selectare și plasare forță de muncă.

Baza de date cuprinde ofertă de forță de muncă. Include automat cursanții MediaSoft.
Se pot înscrie cei ce doresc un loc de muncă.
Agenții economici sunt invitați să consulte baza de date în vederea recrutării de personal.

(2967181)

S.C. „BENDEA" SRL

VINDE PRIN MAGAZINELE

din B-dul Revoluției 26 - 38 - Telefon: 231853
Liviu Rebreanu 68 - Telefon: 250905

- Gresie color cal. I - 105.000 lei/m2
- Faianță color cal. I - 83.000 - 106.000 lei/m2
- Baterii baie ■ Obiecte sanitare ■ Căzi baie
- Boiler ■ Fitinguri
- Țeavă zincată și neagră
- Țeavă PVC colac PE 20-63 și fitinguri aferente
- Tablă ZN decapată și NG
- Carbid ■ Tuburi PVC ■ Țeavă din cupru și fitinguri din cupru

---

SC APOTERM NĂDLAC S.A.

Oraș Nădlac, str. N. Bălcescu nr. 76/A,
Tel./Fax. 057 / 473081

SOLICITĂ OFERTE DE PREȚ

pentru UN CONTOR DE GAZ CU TURBINĂ
Dm. 80, $Q = 8 - 160\ m^3/h$,
precum și corector adecvat.

(2967162)

CÂND COMISIONUL BĂNCII ESTE ZERO, DOBÂNDA TA ESTE SUBSTANȚIALĂ!

Certificatele sunt confidențiale și le poți achiziționa în câteva minute.
Alege termenele propuse sau stabilește chiar tu orice alt termen (37 zile, 52 zile etc.)

	USD	DEM	LEI
1 lună	6,75%	4,50%	49%
3 luni	7%	4,70%	51%
6 luni	7,25%	5%	48%
9 luni	7,50%	5,20%	47%
12 luni	7,80%	5,50%	46%

Notă: Dobânzile sunt exprimate în procente pe an

BTR
O atitudine diferită

---

fiecare își
NOI, *vă o*

DIRECȚIA TÂRGURI-EXPOZIȚI
DE COMERȚ ARA
ORGANIZEAZĂ

CONFO
cons

Târg internațional de tehnolo
decorațiuni interioare, mic mo ... arhitectură și soft
de proiectare, servicii conexe.

2900 Arad, str. Cloșca nr.5, tel.: 057-254052, fax: 057-250014, e-mail: expo-ccia@arad.ro

Persoană de contact: Cimi ENACHE

S.C. ARFREEZE S.R.L.

sediul - Com. FELNAC jud. ARAD
tel: 092344862 (fostul sediu SMA), 094697813 tel/fax. 057/270150

VINDE:

- cartofi consum - la saci de 25 kg - la prețul de 1700 lei/kg
- cartofi sământă - la saci de 25 kg la prețul de 2500-3000 lei/kg
- sfeclă roșie - la saci de 25 kg la prețul de 2000 lei/kg

Prețul include TVA

La solicitare se pune la dispoziție și transport de 2 tone pe raza județului Arad.

(4508929)

BANCA ROMÂNĂ PENTRU DEZVOLTARE
Vă oferă azi cardul ***VISA CLASSIC LEI*** *card de credit pentru persoane fizice, cu posibilitatea obținerii de credit până la 1000 USD echivalent în lei, la cursul zilei.*

ADEVĂRUL
COTIDIAN INDEPENDENT ARAD
Anul XII, nr. 2953
Marți, 21 martie 2000 ● 16 pagini ● 2500 lei ● e-mail: adevarul@arad.ro

WEST BANK
B-dul Revoluției nr. 88
2900 ARAD
AGENT WESTERN UNION | MONEY TRANSFER
Cel mai rapid mod de a primi bani din întreaga lume

BRAT
Publicație auditată în semestrul I 1998.
Tiraj mediu zilnic vândut: 35.948

MINCIUNA ȘI DIVERSIUNEA - POLITICA ACTUALEI PUTERI

Cred că în istoria României nu a existat o indiferență așa de mare ca în prezent, pentru soarta țării. Dacă e să ne referim și la perioada anilor 1947-1959 și a anilor 1980-1989, nici atunci nu au fost batjocoriți oamenii ca în prezent. În acest timp, guvernanții noștri au reînceput încă din '97 cu algoritmul și se mai ceartă încă și în prezent, când au ajuns la o prăbușire totală în sondajele de opinie. Din decembrie '99 asistăm la o criză guvernamentală continuă, în care au fost implicați direct președinția și unii lideri ai PNL. Demiterea neconstituțională a lui Radu Vasile constituie trecerea la o dictatură fățișă care nu mai ține cont de nici o reglementare legală sau prevedere constituțională. Președintele își face jocul, pentru ca mai târziu, după ce ne-am compromis, să apară ca salvator al guvernării, în urma unor încălcări repetate a Constituției, având sprijinul unui grup pentru înfăptuirea „loviturii de guvern". Nu se termină bine scandalul Vasile, că aceeași președinție, cu același sprijin provoacă scandalul „Babiuc", care pune în pericol și implică ministerele de externe și al apărării și, de fapt, seriozitatea și credibilitatea statului român. Este scos din arsenalul oamenilor politici șantajul, pe care îl folosește Cotroceniul cu ajutorul justiției, fără a mai ține nimeni cont de separarea puterilor în stat. Pe acest fundal important au loc conflicte între PNȚCD și PNL, în interiorul PNȚCD, încât țara nu este guvernată și pe nimeni nu interesează soarta acesteia. Interesează diversiunea și șantajul. Din nou apare pe post „cavalerul tristei figuri", cel care vrea să fie lider zonal - Emil Constantinescu și se erijează în salvator. Mai mult, caută țapi ispășitori și după ce a învârtit niște dosare ale PD, se apucă să dea vina pe neo și criptocomuniștii din opoziție. În această acțiune diversionistă se plătesc bani grei, din moment ce este implicată și secția română a BBC.

D. ZĂVOIANU

(Continuare în pagina 5) ➛

După un an de încercări

(ȘI) ASTRA-CĂLĂTORI A FOST PRIVATIZATĂ

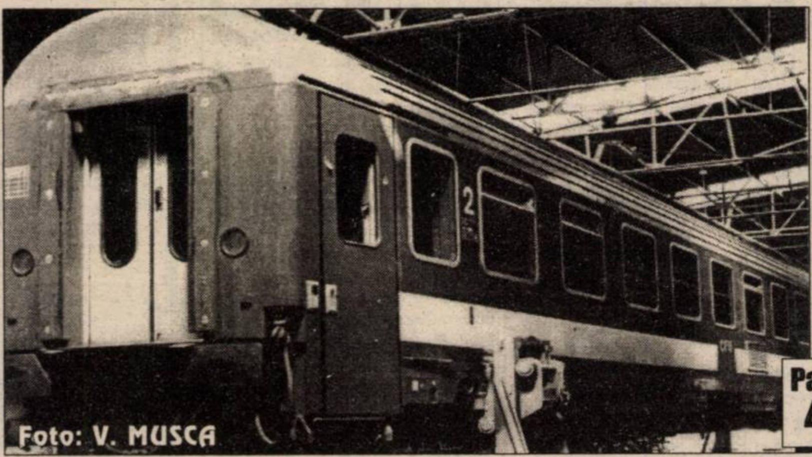
Foto: V. MUSCA

Pag. 4

○ Licitația de ieri - adjudecată de firma arădeană XEROX EXIM

Pag. 2

„Adevărul" a grăbit deznodământul

„VECHEA CONDUCERE A SPITALULUI MUNICIPAL A FOST REPUSĂ ÎN DREPTURI"

◆ După un an și trei luni, dr. Neculai Ștefănescu se întoarce la cârma Municipalului ◆ Direcția de Sănătate Publică a executat hotărârea instanței de judecată în mare grabă ◆ Inspectori din Ministerul Sănătății - interesați de sistemul sanitar arădean

MOBIL VENEZIA
■ MOBILIER MODERN LA COMANDĂ
■ AMENAJĂRI SPAȚII COMERCIALE
■ MATERIALE IMPORT
■ CALITATE SUPERIOARĂ
STR. VIȘINULUI NR. 74
TEL: 057/224885
092/777361
093/438843

Raidul nostru

CIRCULAȚIA AUTOBUZELOR - ÎNTRE CEEA CE ESTE ȘI CEA CE AR TREBUI SĂ FIE!

Să călătorești în ziua de astăzi este un lux. Indiferent că o faci cu trenul, autobuzul sau mașina personală. Și pentru că utilizând acest ultim mijloc de transport te cam „ustură" buzunarele, românul apelează din ce în ce mai mult la primele două. Iar cum transportul în comun se tot scumpește, am încercat să aflăm cum călătorește omul de rând.

Pag. 6

Foto: AL. MARIANUȚ

Ieri, la Clubul Presei

PREMIILE DE FIDELITATE „ADEVĂRUL" AU FOST ÎNMÂNATE CÂȘTIGĂTORILOR

Cei zece câștigători ai lunii martie sunt din localitățile Arad (4), Semlac, Frumușeni, Curtici, Pilu, Zimandu-Nou și Cuvin.

Foto: M. CANCIU

Pag. 4

S.C. IFIM-IMPEX srl
VINDE MEMBRANĂ HIDROIZOLANTĂ IMPORT ITALIA, HIDROIZOLAȚII CONSTRUCȚII CIVILE ȘI INDUSTRIALE, CONFECȚII METALICE
GARANȚIE 10 ANI
2900 ARAD, Str. Henri Coandă nr. 23 (fosta Trestiei)
Te./Fax 057/253036, GSM 092/275563

PENTRU ABONAȚI, „ADEVĂRUL" COSTĂ DOAR 1.300 LEI

O modalitate sigură și avantajoasă de a avea zilnic cotidianul dvs. preferat rămâne abonamentul. Prețul unui abonament lunar este de numai **32.300 lei**, *adică aproape jumătate din cât va costa ziarul cumpărat zi de zi de la chioșcuri.*

Astfel, abonații plătesc ziarul cu 1.300 lei în loc de 2.500 lei

ALGLASS
MOBILIER DIN PAL LA COMANDĂ
● BUCĂTĂRII ● DORMITOARE ● CAMERE DE ZI
● MOBILIER SPAȚII COMERCIALE
Calea Timișorii nr. 53; Tel./Fax: 278820
Piața Spitalului Bl. 1D; Tel/Fax: 253868

CALENDAR

▼ Astăzi, Soarele răsare la ora 6 și 34 de minute și apune la ora 18 și 21 de minute.

▼ Au trecut 81 de zile din acest an. Au mai rămas 285 de zile până în 2001.

▼ **Praznicul zilei**: **Biserica Ortodoxă**: Cuv. Iacob Mărturisitorul; Sf. Toma și Serapion; **Biserica romano-catolică:** Clementa; **Biserica greco-catolică**: Sf. Iacob Mărturisitorul (Pomenirea morților).

A venit BARZA!

La Arad: Stan Nuțu, **Brie** Cornelia Maria, **Ștefan** Vasile Sebastian, **Bala** Bianca Isabella.

La Ineu: Herlo Ionuț, **Lulușa** Florin.

La Sebiș: Haneș Elena Iuliana, **Purda** Petrică.

AU PLECAT DINTRE NOI!

✝ Sârca Floare (1926), Petic Maria (1933), Mladin Arcadie Octavian (1906), Tomescu Vasilica (1940), Balint Maria (1934), Balint Petre (1924), Cimbru Gavrilă (1917), Muț Floare (1919).

METEO

Vremea va fi rece. Cerul va fi temporar noros și doar izolat se vor mai semnala precipitații, predominant ninsori. Vântul va sufla slab la moderat din nord-vest. Dimineața, local se va semnala brumă.

Temperaturi maxime: 4 la 7°C; Temperaturi minime: -5 la -2°C

Meteorolog, Dana Găvruță

„Adevărul" a grăbit deznodământul

VECHEA CONDUCERE A SPITALULUI MUNICIPAL A FOST REPUSĂ ÎN DREPTURI

● După un an și trei luni, dr. Neculai Ștefănescu revine la cârma Municipalului

Ieri, conducerea Direcției de Sănătate Publică (D. S. P.) Arad a dispus repunerea în funcție a vechii administrații a Spitalului Municipal. Este vorba de dr. Neculai Ștefănescu - director general și dr. Mircea Țandrău - director adjunct medical. În cazul ec. Ioan Graț - director adj. ec. și a ec. Doina Nicola - contabil-șef, situația nu este încă soluționată.

● D. S. P. a executat în mare grabă hotărârea judecătorească

Acest fapt s-a petrecut ca urmare a pierderii, de către DSP a acțiunii în instanță, intentată de fosta conducere.

● Inspectorii din M. S. - interesați de Arad

Menționăm că în urmă cu un an și trei luni - după ce vechea conducere a fost schimbată abuziv din funcție, ea a dat în judecată D. S. P. Arad. Astăzi, Eugen Vancu, director la Direcția de Sănătate Publică, nu face altceva decât să respecte hotărârea instanței de judecată.

După cum cititorii își amintesc, ziarul nostru a relatat pe larg zilele trecute despre cerințele de gestiune în Spitalul Municipal Arad. Decizia de ieri confirmă, o dată în plus, că la Municipal vechea conducere a fost schimbată cu nerespectarea legii.

Tot în urma articolelor publicate în ziarul nostru, inspectori din Ministerul Sănătății au luat cunoștință despre ce se petrece în sistemul sanitar din Arad. Se spune că, în viitorul nu prea îndepărtat, cineva din București o să umble nițel și la fotoliile din D. S. P.

C. T.

SCHIMB VALUTAR... ILEGAL

Polițiștii l-au depistat în zona Gării CFR Arad pe **Bogdan Cristian**, 25 ani, în timp ce practica ilegal schimbul valutar. A fost sancționat cu o amendă de 100.000 lei, ridicându-se în vederea confiscării suma de 200.000 lei.

CAFEA FĂRĂ ACTE

Cu ocazia unor acțiuni, desfășurate de polițiști, în vederea protejării populației împotriva actelor de comerț ilicit, a fost depistat **Calina Adrian**, 28 ani, din Craiova. Acesta avea în autoturismul său, DJ-10-MOC, 30 kg cafea Jacobs, pentru care nu poseda documente legale de proveniență. Cafeaua a fost ridicată în vederea confiscării, iar Calina a fost sancționat în baza Legii 12/1990 cu o amendă contravențională în valoare de 100.000 lei.

POLIȚIA - PE ȘOSELE

În puncte fixe și pe trasee, polițiștii au testat și verificat 6.173 autovehicule în trafic și ca urmare s-au reținut 9 certificate de înmatriculare pentru defecțiuni tehnice, au fost aplicate 240 amenzi pentru încălcarea Legii circulației, în valoare de 13.573.000 lei, s-au ridicat în vederea suspendării 19 permise de conducere, din care 3 pentru conducere sub influența alcoolului, respectiv cele ale lui **Szakacs Cristian-Mircea**, cu autoturismul AR-70-LIN; **Drăgan Augustin**, cu autoturismul AR-04-DGV și **Muranca Gabriel**, cu autoturismul AR-02-GBC, toți din Arad.

PRECIZARE

Dintr-o eroare regretabilă, în grupajul „De la o săptămână la alta" apărut în ziarul nostru de ieri, a apărut greșit cum că fostul candidat la președinția României, Constantin Mohora, în vârstă de 65 de ani, s-a recăsătorit cu o elevă de-a sa de 27 de ani. În fapt este vorba de Constantin **Mudava.** Nici o legătură cu **Teodor** Mohora...

Aseară, la Sala Forum

TABLOUL, CULOARE, SUFLET ȘI IDEE

Aseară, la sala Forum, a avut loc vernisajul expoziției personale de pictură a artistei Jida Rotariu Carmen, din Chișineu Criș, membră a Cenaclului „Ion Andreescu". Plasticiana expune tablouri lucrate în ulei și tempera, și zece icoane pe sticlă.

Expoziția a fost prezentată de profesorul Dan Lăzărescu, care a scos în evidență, printre altele, faptul că „tablourile artistei transmit un ansamblu de idei în spatele cărora se află o persoană realmente sensibilă la peisaj, prin cromatica specifică fiecărei lucrări."

VICTORIA NIȚESCU

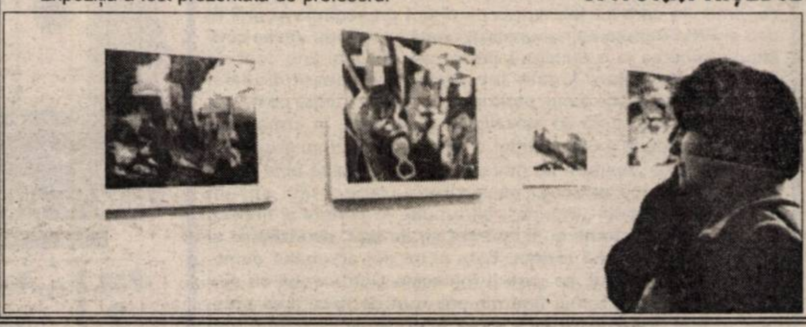

CURSUL VALUTAR*

- VALORI ÎNREGISTRATE IERI, 20 MARTIE 2000

Denumirea valutei	BNR	BCR		BRD		Banca Transilvania		Banca Agricolă		BIR		Bursa neagră	
		C	V	C	V	C	V	C	V	C	V	C	V
Dolar	19286	19225	19350	19120	19350	18900	19280	19180	19350	19200	19450	19000	19200
Marca germană	9579	9324	9672	9410	9620	9250	9535	9390	9560	9350	9560	9400	9500

ACTUALITATEA CULTURALĂ

CINEMATOGRAFE

Dacia: De bună voie și nesilită de nimeni (SUA) 9,30; 11,45; 14,00; 16,30; 19

Mureșul: Apocalipsa - End of the days (SUA) 10; 12,30; 15; 18

Arta: Bean - o comedie dezastru (SUA) 15; 17
Felix și Otilia (România) 19

Sala mică: Capcană pentru hoț (SUA) 15,30; 18

TEATRE

Miercuri, 22 martie 2000, ora 10,00, în salonul roșu al Teatrului de Stat Arad va avea loc conferința de presă pentru premiera spectacolului **„Apropo, ai chemat pompierii?"**.

Joi, 23 martie 2000, de la ora 18,00, va avea loc spectacolul cu piesa **„Tinerețe fără bătrânețe și viață fără de moarte"** de Eduard Corali, regia artistică Ștefan Iordănescu.

CONCERT SIMFONIC

Filarmonica de Stat Arad prezintă joi, ora 19,00, la Sala Palatului Cultural, un recital Ruben Mureșan - bariton și Kenneth Tucker. În program: lieduri de Gheorghe Dima, Robert Schumann și Ralph Vaughan Williams.

A FĂCUT PRAF O DACIE

Polițiștii arădeni îl cercetează în stare de libertate pe **Cășuneanu Cristian**, 16 ani, din Arad. Pe 17 martie, profitând de faptul că Negrău Simona, din Sântana, a lăsat autoturismul Dacia, AR-50-BES cu cheile în contact, în fața casei, a sustras autoturismul, după care a intrat cu acesta într-o casă, avariindu-l.

ADEVĂRUL
COTIDIAN INDEPENDENT ARAD

Editor: S.c. ADEVĂRUL s.r.l. Arad
● COD FISCAL R 1681938 ● COD SICOMEX 19.604 ● CERTIFICAT J 02/1886 din 31 X 1991 ● COD SIRUES 020956601 ● ISSN 1220 - 7489

Redacția și administrația: 2900 Arad, Bd. Revoluției nr. 81. **Telefoane:** SECRETARIAT - **281802**, fax **280655, 280625;** ADMINISTRAȚIE - CONTABILITATE- **281797;** MICA PUBLICITATE - **210775.** MAREA PUBLICITATE - **280904;** CLUBUL PRESEI - **280989.**

Consiliul de administrație: DOREL ZĂVOIANU (președinte) **telefon 281802, 280625;** ȘTEFAN TABUIA (vicepreședinte) **telefon 210776;** MIRCEA CONTRAȘ (redactor-șef) **telefon 281802, 280854;** NICU COJOCARU (director comercial) **telefon 280904;** DOREL BARBU (contabil-șef) **telefon 281797.**

Colegiul de redacție: MIRCEA CONTRAȘ (redactor-șef); AUREL DARIE (secretar general de redacție) **telefon 281802, 280854;** MIRCEA DORGOȘAN (șef secție actualități); telefon 281855; 280003; IOAN IERCAN (șef secție politică), telefon 280943; DORU SAVA (șef secție social-economic), telefon **281738;** VASILE FILIP (șef secție cultură-învățământ), telefon **281855;** 280003; ALEXANDRU CHEBELEU (șef secție sport), telefon 281701; SORIN GHILEA (șef secție tineret) **telefon 281855,** 280003; MARCEL CANCIU (șef secție foto), telefon **280943;** NICU COJOCARU (șef secție publicitate) telefon/fax: **280904.**

Tiparul executat la Imprimeria S.C. MEDIAGRAF S.A. ARAD, str. Feleacului F.N., telefon 250902, fax 250920.

Cotidianul „Adevărul" poate fi citit și pe **Internet** la adresa **http://adevarul.arad.ro**

HOROSCOP

Marți, 21 martie

BERBECUL (21.03-20.04). Presimțirile dvs. sumbre în legătură cu o anumită problemă nu se confirmă. Informațiile care vă provin pe diverse căi se dovedesc a fi de mare utilitate pentru ceea ce aveți de gând să faceți.

TAURUL (21.04-20.05). Prin măsurile pe care le adoptați, preîntâmpinați apariția oricăror situații care ar putea să vă împiedice să vă atingeți obiectivele propuse.

GEMENII (21.05-20.06). În mod ciudat, azi, nu dușmanii, ci cei pe care îi considerați prieteni vă fac dificultăți. Lămuriți-vă cât mai repede despre ce este vorba, pentru a ști dacă pe viitor vă mai puteți baza pe ei sau nu.

RACUL (21.06-22.07). Doriți să fiți în mijlocul evenimentelor, dar acționați cu maximă discreție.

LEUL (23.07-22.08). Știți că șefului dvs. îi place întotdeauna să aibă dreptate, așa că nu îl contraziceți, pentru a nu risca să vi-l faceți dușman.

FECIOARA (23.08-22.09). Schimbările pe care le așteptați se vor produce în scurt timp. Vă înțelegeți foarte bine cu colegii mai tineri și constatați că multe dintre ideile lor coincid cu ale dvs.

MOCHETA
Arad, Piața Gării
Telefon 235221
Vinde și montează mochetă la prețuri cu o reducere de
10-20%

BALANȚA (23.09-22.10). Veți avea multe lucruri de îndeplinit, atât la serviciu, cât și acasă și va trebui să lucrați într-un ritm susținut și cu eficiență.

SCORPIONUL (23.10-21.11). Se poate supune că azi aveți noroc, deoarece sarcinile cele mai dificile nu vă sunt date dvs. spre rezolvare.

SĂGETĂTORUL (22.11-21.12). Nu este exclus să fiți nevoit să rămâneți la serviciu și după orele de program. Oricum, în momentul de față, vă simțiți în stare să vă adaptați rapid oricărei situații.

CAPRICORNUL (22.12-19.01). Avansul pe care l-ați luat față de ceilalți competitori este considerabil, așa că nu aveți de ce să vă faceți probleme.

VĂRSĂTORUL (20.01-19.02). Faceți o mare greșeală dacă considerați că victoria nu vă mai poate scăpa. Tactica adoptată nu a dat roade până în momentul de față, dar dacă nu sunteți suficient de atent, până la final lucrurile pot lua o întorsătură neașteptată.

PEȘTII (20.02-20.03). Pentru rezolvarea unor probleme puteți apela la cei pe care i-ați ajutat atunci când se aflau în dificultate - probabil că nu vor avea tupeul să vă refuze.

„ADEVĂRUL" VĂ ASCULTĂ

• La telefonul dimineții, 280944, între orele 9,00-12,00

• Clarificare. Dl. Faur, administrator la blocul A, B-dul Revoluției, este nelămurit - de ce unul din cei patru agenți economici refuză să plătească cota parte din cheltuielile comune ale asociației de proprietari?

Răspunsul autorizat, din partea d-lui R. Muntenu (președinte U.L.A.L.): „În condițiile Legii 114/1996 (Legea locuinței) și, neapărat a întocmirii unui acord de asociere cu managerul respectiv, rezultă pentru patronul S.C. obligația contribuției la cheltuielile comune. Dacă refuză, există calea instanței de judecată."

• **Actele dumneavoastră...** domnul Istvan Florian, Calea Timișorii 85, au fost găsite de un cetățean. Pot fi recuperate (buletinul și abonamentul) la sediul redacției, de luni până vineri, orele 9,00-12,00.

Redactor de serviciu
A. I.

La telefonul după-amiezii 280003, între orele 15,00-18,00

● **„Liviu Rebreanu" intră mereu la apă!** D-șoara Popa Cristina este mulțumită că str. Liviu Rebreanu a fost asfaltată. Din păcate, spune petenta, în urma operațiunii de asfaltare au fost astupate canalele de scurgere. Când plouă, strada se inundă complet. Alt necaz, „strada n-a mai fost măturată de către cei de la Salubritate de când a fost asfaltată."

Redactor de serviciu
T. S.

Echipa de serviciu
GABRIELA GROZA
-secretar de redacție.
Bianca Felea,
Adela Homorâceanu,
Ioan Leac,
Ramona Vidulescu
– tehnoredactare computerizată.
Ioana Frățilă,
Doina Jurcă,
Aurica Telcian
– corectură.

UN BMW DE 400 DE MILIOANE ARDEA ÎN NOAPTE...

Sâmbătă pe la trei noaptea, pompierii militari arădeni au fost solicitați să intervină de urgență. Pe strada Stupilor din Arad, un autoturism era în flăcări. Pornind sirenele și girofarurile, echipa de intervenție s-a deplasat la fața locului.

B.M.W-ul cu numărul AR-04-TEM ardea ca o feștilă. Bordul, tapițeria interioară, scaunele din față și din spate au fost mistuite de flăcări. Pagubele estimative sunt în jur de 95 milioane lei.

Totuși, pompierii au salvat restul autoturismului, bunurile salvate fiind cifrate la 300 milioane lei.

„Cauza incendiului este în curs de stabilire” ne informează dl. lt. col. **Francisc Domocoș**, din cadrul Grupului de pompieri „Vasile Goldiș” din Arad.

Reamintim că în urmă cu o săptămână pe la Sâmpaul, un ARO, aparținând Fabricii de Fermentație a Tutunului Arad, a ars în proporție de 90%, pagubele fiind de 100 de milioane. Atunci, cauza incendiului a fost un scurtcircuit electric.

N. O.

Și-a pierdut viața, la intrarea în bar

Sâmbătă după-amiază, în jurul orelor 17,00, STAN GHEORGHE, 48 ani, din Seleuș și-a pierdut viața într-un mod puțin ciudat. În timp ce acesta urca treptele de la barul S.C. CRISTIANI HAVANA SRL din localitate, a căzut și s-a lovit la cap, urmare a cărui fapt a decedat. Poliția nu are suspiciuni legate de cauza decesului.

De săptămâna trecută

INEUL ARE ZIAR PROPRIU

La sfârșitul săptămânii trecute, la Ineu a apărut primul număr al ziarului Informația. Acesta se poate procura la prețul de 2800 lei și va apărea de acum înainte săptămânal. În paginile lui se vor regăsi, așa cum menționează în articolul de pe prima pagină prof. Mihail Gănescu: „...un mozaic de teme, vizând aspecte economice și edilitar-gospodărești, cultură, artă, învătământ, sănătate, religie ..., subiecte politice sau electorale.” Îi dorim viață lungă.

A. B.

O întrebare care (încă) arde

CUM SE FACE DECONTAREA CONSUMULUI DE CĂLDURĂ

Deși sezonul rece se apropie de sfârșit, problema cheltuielilor legate de consumul de căldură continuă să preocupe pe mulți, dovadă scrisorile pe această temă primite la redacție în ultimul timp.

În esență, este vorba despre două lucruri. **1. Modul de repartizare a cheltuielilor cu căldura și îndeosebi lămurirea confuziei introdusă de Legea locuinței din 1996 și 2. Ce avantaje aduce - dacă aduce - în această privință utilizarea contoarelor Zenner. Să le luăm pe rând.**

În Legea locuinței, respectiv în Normele de aplicare a acesteia, există un articol, 61, care la alineatul 4 spune foarte clar că de-acum încolo, deci din octombrie 1996 **cheltuielile pentru încălzirea locuințelor se repartizează proporțional cu cota-parte indiviză care revine fiecărui proprietar din proprietatea comună**. Altfel zis, în funcție de suprafața totală a locuinței, suprafață care include și dormitorul și sufrageria și baia și cămara, și holurile, dar și balconul (sau balcoanele). Să mai reținem însă că această cotă-parte indiviză include și partea ce revine fiecărui proprietar din părțile de folosință comună ale clădirii (casa scărilor, uscătorii, spălătorii etc). De regulă, cota-parte indiviză, plus cota-parte din părțile de folosință comună pomenite se află înscrise în schița generală a clădirii, în cartea tehnică a clădirii sau în schița apartamentului pe care a primit-o fiecare proprietar odată cu instalarea în locuință. Spunem, de regulă, deoarece, în nu puține cazuri această cotă-parte nu apare înscrisă niciunde ori nu toate asociațiile posedă schița generală a clădirii, situație în care cei în cauză se pot adresa societății „RECONS“, care deține în arhivă asemenea schițe.

Revenind la treaba cu repartizarea cheltuielilor cu căldura, unii cititori ne semnalează alineatul următor celui menționat de noi, alineat în care se spune, citām: „Dacă proprietarul unui apartament modifică suprafața radiantă a elementelor de încălzire din apartamentul pe care îl deține, cota-parte de participare la cheltuielile pentru încălzire se va recalcula, cu luarea în considerare a coeficientului de modificare a suprafeței radiante inițiale“. Făcând abstracție de ultima reglementare, să amintim cum se procedează în prezent la SC ARTERM.

Întrucât SC ARTERM are o evidență a clădirilor **pe suprafața radiantă** a acestora și nu pe suprafața lor, normal că ea întocmește factura de încălzire pe suprafața caloriferelor din acea clădire (suprafața radiantă), factură pe care o trimite asociației de proprietari. Ce face administratorul? Conform Legii locuinței, el repartizează suma din factură pe cota-parte indiviză ce revine fiecăruia. Cum? Simplu. Să zicem, cele 2.000.000 de lei din factură se împart la suprafața totală a clădirii, să zicem 1.000 de mp, pentru a afla cât revine pe metru pătrat. Ca atare, 2.000.000 : 1.000 face 2.000 de lei/mp de suprafață. Care 2.000 de lei se înmulțesc cu cota-parte indiviză a fiecărui proprietar, **rezultând astfel suma de plată ce revine pentru încălzire**.

Cum se vede, lucrurile sunt clare până aici, încurcătura fiind provocată de către alineatul citat, cel cu modificarea suprafeței radiante, modificare pe care însă cine o verifică și, mai ales o dovedește? Administratorul în nici un caz, pentru că nu are acest drept și, cum declară cei mai mulți, nici nu văd pentru ce s-ar lega la cap. Normal ar fi ca SC ARTERM să facă acest lucru, dar el are alte probleme și greutăți, așa că alineatul amintit a rămas literă moartă. Și probabil că așa va rămâne și în continuare.

Cât privește chestiunea contorizării blocurilor, ziarul nostru a publicat o suită de articole **care arată indubitabil avantajele montării contoarelor Zenner pentru căldură și apă**. Dat fiind faptul că au mai rămas aproximativ trei săptămâni, trei săptămâni și ceva până la sistarea căldurii, moment în care se va trece la citirea repartitoarelor de costuri Zenner pentru calculul consumului de căldură pe apartamente, vom reveni cu acel prilej cu date concrete luate la fața locului.

MIRCEA DORGOȘAN

POLIȚIA, PE SCURT

■ Polițiștii arădeni l-au identificat și încarcerat pe BUCOȘ AUGUSTIN de 31 ani, din Petrila, județul Hunedoara, care are de executat un mandat de un an și patru luni închisoare pentru furt calificat din avutul privat.

■ MOCANU ZAHARIE 41 ANI și BUNEA VASILE 23 ani, ambii din Bogatu Român, județul Sibiu sunt cercetați în stare de reținere. Cei doi sunt autorii furtului comis în noaptea de 15/16 martie, în jurul orelor 24,00, când au pătruns în Ferma „16 Decembrie” de unde au sustras un cal.

■ CUZINSCHI LEONID 24 ANI și CUZINSCHI CRISTIAN, 28 ani, ambii din Beliu în noaptea de 18/19 martie a.c., au sustras autoturismul marca OPEL, AR-03-PWW. Autoturismul era parcat pe raza localității Prunișor, cu cheile în contact.

■ GIB VIOREL-DANIEL, 17 ani, din Ghioroc a fost depistat conducând pe drumurile publice un autoturism neînmatriculat, cu numere false și fără a poseda permis de conducere. Este cercetat în stare de libertate.

■ BELEAN GABRIEL - MARIUS, 23 ani, din Sântana este autorul furtului comis pe 13 martie a.c., din locuința lui Codreanu Mihai din Păiușeni. Prejudiciul a fost recuperat.

■ SINK ANISIA, 32 ani, din Sântana, în calitate de barman la S.C. POMPE GRICO SRL din localitate, a vândut băuturi alcoolice cu lipsă la măsurătoare.

■ Au fost depistați conducând pe drumurile publice autoturisme neînmatriculate și cu numere false LAȚII DUMITRU 24 ANI și PIRTEA GHEORGHE 40 ani, ambii din Arad.

D. L.

TIMBRE

Compania Națională Poșta Română organizează concurs pentru realizarea machetelor grafice ale emisiunilor de timbre pentru anul 2001.

■ Se pot prezenta numai artiști plastici, arhitecți sau studenți din aceste domenii.

■ Pe lângă sumele plătite pentru fiecare machetă în parte, se vor acorda și premii substanțiale pentru cele mai frumoase emisiuni ale anului.

■ *Temele concursului de machetare și datele tehnice pot fi consultate la sediul Oficiului Județean de Poștă Arad, Calea Aurel Vlaicu nr. 2-4, telefon 230.850.*

Înscrierea se face în perioada *20 martie - 7 aprilie 2000*, pe baza unei cereri depuse la sediul EDI-POST din Calea Griviței 64-66, sector 1 București. Telefon 01/6507243 sau transmise prin fax 01/6594240.

ÎNFLORESC OFERTELE !
49 $
ALCATEL OTE Dual Band
la abonament de 4 $
DIVERSITATE MAXIMĂ
DE ACCESORII ȘI TELEFOANE GSM
Bd. Revoluției 95 / Str. Mețianu 7
Distribuitor Autorizat
dialog
EURO - GSM

I.S.S. ARAD NE INFORMEAZĂ

• DECI, SE POATE! NOTA 10!

N-a trecut decât un foarte scurt timp de când - pe baza detaliilor primite de la Inspecția Sanitară de Stat Arad - consemnam faptul că la secția „NAPOLITANE” a S.C. „ARMOPAN” din Arad pe lângă alte abateri de la normele igienico-sanitare în vigoare, a fost întâlnită o adevărată invazie de păsări - vrăbii, îndeosebi - stabilindu-se un termen precis pentru efectuarea... dezpăsărizării!, altfel unitatea risca să fie închisă. Se vede treaba că domnii de la „Armopan” așteptau un astfel de impuls (secondat și de o amedă de 1 milion de lei!) pentru că în urmă cu câteva zile am aflat că, la această oră, secția „NAPOLITANE”... strălucește de curățenie din toate punctele de vedere. Deci, s-a putut! Măi, măi, să nu-i fie de deochi!

• RESTAURANT CU BUCĂTĂRIA-N... PRISTER!

Eh! E puțină exagerare-n titlu, dar situația de la Restaurantul din Vinga, aparținând S.C. „BEAZ MEDAN” SRL din Stația Peco „Șeherezada”, nu era prea departe. De ce? Pentru că pereții și tavanul erau ca la o afumătoare, iar în bucătărie și-n bar bună parte din ei aveau suprafața mucegăită; apa caldă curentă lipsea! **În schimb sistemul de canalizare era înfundat, apa uzată din prister răbufnind, prin sifonul de pardosea, în bucărărie!!** În prezența barmanei Maria Mureșan s-a procedat la sistarea temporară a activității restaurantului (Decizia nr. 18/2000) până la remedierea activității.

• LA SEBIȘ - UN BUFET „DE... COMĂ”!

Da; este vorba de bufetul aparținând A.F. „FELIX” din Sebiș, str. Păcii - Victorei nr. 2. Localul are pereții afumați, cârpiți, padimentul - din lemn și necurățit de nu se știe când. Grupul sanitar era cu preții deteriorați și era nedezinfectat. Chiuveta de la pult era crăpată, paharele și ceștile de servit erau într-un număr insuficient, iar cele existente erau sparte. La așa un... spirit gospodăresc s-a aplicat, deocamdată, Decizia nr. 17/2000 de sistare a activității. În rest - controalele continuă!

CONSTANTIN SIMION

Ieri, la Clubul Presei

PREMIILE DE FIDELITATE „ADEVĂRUL" AU FOST ÎNMÂNATE CÂȘTIGĂTORILOR

Lună de lună, redacția ziarului nostru oferă prin tragere la sorți celor mai constanți cititori - abonații - câte zece premii de fidelitate în valoare de o jumătate de milion de lei fiecare, menite să răsplătească, așa cum sugerează și numele, fidelitatea acestei importante categorii de cititori. Pe lângă posibilitatea de a câștiga unul dintre aceste premii, abonaților li se asigură primirea cotidianului preferat la un preț deosebit de avantajos. Cele două facilități, asociate preocupării constante de a oferi cititorilor un ziar cât mai complet și divers, care să răspundă tot mai mult preferințelor și nevoilor de informare ale cititorilor, au făcut ca numărul abonaților să crească constant, corespunzător crescând și numărul participanților la concursul premiilor de fidelitate. Pentru tragerea la sorți a lunii martie au sosit pe adresa redacției peste 10.200 de taloane, iar desemnarea câștigătorilor a fost efectuată joi, 16 martie a. c., invitat principal fiind dl. ing. Gheorghe Vidu, director general al Autoservice Câmpul Liniștii, important dealer în Arad al Uzinei Dacia Pitești.

Ieri, cei 10 fericiți câștigători (**Feneșan Tiberiu**, Arad, str. Teiului nr. 6A; **Rămneamțu Petru**, Semlac; **Drăgănescu Stela,** com. Fântânele, sat Frumușeni nr. 424; **Ștefan Ladislau,** Arad, str. A. Șaguna nr. 182, ap. 2; **Moț Ilie, Curtici,** str. 1 Mai nr. 26; **Lupușcă Florin,** com. Pilu nr. 178; **Moșescu Samoil,** Arad, str. Abatorului nr. 34 A; **Gligor Emil,** Arad, str. Renașterii nr. 31; **Rașca Adriana**, com. Zimandu-Nou, nr. 421/1; **Ardelean Anica,** Ghioroc - sat. Cuvin nr. 121) au fost invitați la sediul redacției unde, într-un cadru festiv, le-au fost oferite plicurile cu câte 500.000 de lei fiecare. Profitând - în sensul bun al cuvântului - de prezența acestui mic dar semnificativ eșantion de cititori, le-am solicitat să ne împărtășească opiniile și aprecierile lor (îndeosebi cele critice) legate de structura și conținutul ziarului. Multe dintre ideile și propunerile exprimate ni s-au părut interesante, putând apropia și mai mult ziarul „Adevărul" de cititorii săi, motiv pentru care ele se vor regăsi în numerele viitoare ale cotidianului nostru.

M. CONTRAȘ

După un an de încercări

(ȘI) ASTRA - CĂLĂTORI A FOST PRIVATIZATĂ

● Licitația de ieri - adjudecată de firma arădeană XEDOX EXIM

Ieri, FPS Arad a organizat a treia rundă a licitației cu strigare pentru vânzarea pachetului de acțiuni deținut de fond la societatea arădeană Astra Vagoane Călători (76,70%). În urma licitației, întregul pachet de acțiuni a fost cumpărat de singurul participant, S.C. XEDOX EXIM S.R.L. Acesta va prelua activele și pasivele societății Astra - Călători existente la data desfășurării licitației.

XEDOX EXIM, firmă înființată în 1999, are ca obiect de activitate - printre altele - intermedierea comercializării vagoanelor de marfă și fabricarea de troleibuze.

În decursul ultimului an, FPS Arad a avut mai multe încercări de a privatiza Astra - Călători. Reamintim că de societatea arădeană s-a interesat celebra firmă franceză Alstom, ale cărei condiții pentru cumpărarea „călătorilor" nu au fost acceptate de fondul arădean.

Firma adjudecatară a licitației de ieri - XEDOX EXIM - a mai participat în decembrie' 99, la o altă licitație - tot pentru a achiziționa acțiunile Astrei - Călători, însă n-a fost acceptată de FPS din cauza documentației incomplete.

Liviu Bobar, administratorul Astrei - Călători, ne-a declarat: „Personalul societății a fost întotdeauna de acord cu privatizarea. Ce se va întâmpla pe viitor, depinde de intențiile investitorului. Se pot face lucruri frumoase.".

GERLINDE KNAP

SCANDALUL „FIRUL ROȘU"

Comisia de apărare a Camerei Deputaților îi va audia, astăzi, pe directorul STS Ion Sima, șeful Direcției Generale de Informații a Armatei, generalul Gheorghe Rotaru, șeful Direcției Relații Militare Internaționale din MApN și pe directorul Direcției juridice și tratate internaționale din MAE, în legătură cu scandalul "firului roșu", a declarat, ieri, Mihail Nică, vicepreședinte al Comisiei de apărare din Camera Deputaților, după ce biroul comisiei a decis începerea audierilor.

Mihail Nică a precizat că, miercuri, la Comisia de Apărare va fi invitat ministrul de Externe Petre Roman, subiectul dezbătut fiind scandalul MApN-MAE privind anularea vizitei în România a ministrului olandez al Apărării.

Toate aceste audieri au caracter secret, a precizat Nică.

RITUAL DE SINUCIDERE COLECTIVĂ

Aproximativ 400 de persoane, dintre care cel puțin 78 de copii, au murit într-un "aparent ritual de sinucidere colectivă" al unei secte apocaliptice ugandeze, a anunțat, ieri, la Kampala, inspectorul general al poliției ugandeze, John Kisembo, citat de AFP.

El a precizat că au fost deja descoperite 330 de cadavre, 78 dintre acestea fiind ale unor copii, dar a adăugat că sub dărîmături se mai află încă 70 de cadavre.

Acoperișul bisericii care servea drept locaș de cult membrilor sectei "Restaurarea celor zece porunci ale lui Dumnezeu" s-a prăbușit în timpul incendiului.

Membrii sectei și-au dat foc într-un ritual de sinucidere colectivă, în localitatea Kanungu, situată la 320 de kilometri sud-vest de Kampala.

Să fie oare zăpada „mieilor?

Foto: ȘT. MATYAȘ

La reuniunea de la Budapesta

NU S-A DISCUTAT DESPRE FEDERALIZAREA SERBIEI

Premierul Mugur Isărescu a dezmințit categoric, ieri, informațiile difuzate de mass-media bulgară, potrivit cărora premierii țărilor vecine Iugoslaviei au discutat, la reuniunea de la Budapesta, despre "ideea democratizării Serbiei prin împărțirea ei în șase regiuni federale".

"Nu numai că nu s-a convenit asupra unei asemenea situații, dar nici nu s-a pus problema, în cadrul discuțiilor, ca Sebia să fie împărțită în șase regiuni", a afirmat Isărescu.

Potrivit ediției de luni a cotidianului bulgar "24 ceasa", propunerea a fost făcută de Liga Social-Democratică din Vojvodina, care susține ideea împărțirii Serbiei în regiunile federative Kosovo, Sandjak, Vojvodina, Serbia de Sud-Est, Shumadia și zona Belgrad.

Conform cotidianului bulgar citat, premierul bulgar a subliniat faptul că nu este vorba despre modificarea granițelor Serbiei și că ideea a fost sprijinită, la reuniunea de la Budapesta, de cîțiva premieri ai țărilor vecine Iugoslaviei. "Nu este clar dacă ea a fost discutată și cu reprezentanți ai NATO și UE. Este puțin probabil însă ca această idee să se fi născut fără nici un semnal venit din partea Occidentului", susține "24 ceasa".

TVR 1

7,00 Matinal național
9,00 TVR Iași
10,00 Jenny - rel.
10,30 Puncte cardinale
10,50 Drumul spre Europa
11,00 TVR Cluj-Napoca
12,05 Justiție militară - rel.
12,55 TVR Timișoara
14,00 Jurnal
14,15 CiberFan
14,30 Repere sacre
15,00 Oameni ca noi
15,30 Conviețuiri... sub aripa muzei
16,00 Emisiune în limba maghiară
17,00 Dor
17,30 Scuzați! Pardon! Mersi!
18,00 Corect!
18,05 Blossom - s.
18,30 Jenny - s.
19,00 Avanpremieră Știri
19,05 Amintiri din secolul 20
19,10 Sunset Beach - s.
20,00 Jurnal * Meteo * Sport
20,55 Aventură în parcul de distracții - comedie, SUA, 1996
22,25 Nu trageți!
23,40 Jurnalul de noapte
22,55 A-Facerca
23,40 7 arte
0,40 Studioul șlagărelor

TVR 2

7,00 Santa Barbara - rel.
9,35 Arta autoapărării - rel.
10,10 Buzunare mari și mici - rel.
10,55 Cai putere - rel.
11,25 Atlas - rel.
12,00 Povestiri de week-end: În direct - rel.
13,00 Desene animate
13,30 Tribuna partidelor parlamentare
14,00 Toți, împreună
14,45 Știri
14,50 Desene animate
15,15 Care pe care!
16,00 Trupa DP 2
17,30 Santa Barbara - s.
18,15 Se întâmplă acum
18,45 Telejurnal
19,20 Nouă meșteri mari - Olarii din Horezu
19,35 Credo
20,40 Enigmatica Terra
21,10 Puls 2000
21,55 Călătorind prin țară
22,10 Alfred Hitchcock prezintă... „Apărarea" - s.
23,00 Știri
23,05 Știri bancare
23,10 Lentila de contact
0,10 Desene animate
0,15 TVM Mesager

MARȚI, 21 MARTIE 2000

PRO TV

7,00 Bună dimineața, Pro TV e al tău!
10,00 Tânăr și neliniștit - rel.
10,45 Diagnostic: crimă! - s.
11,30 Dădaca - rel.
* P(r)oezia. La Eminescu
12,00 Clubul bărbaților - dramă, SUA, 1986
14,15 Chestiunea zilei - rel.
16,10 Tânăr și neliniștit - s.
17,00 Știrile Pro TV
* Millennium. Clasic și modern
17,30 Drumul spre Rai - s.
18,25 Dădaca - s.
18,50 Chestiunea zilei
19,00 Știrile Pro TV
19,50 Chestiunea zilei
20,00 Nikita - s.
* Millennium. Clasic și modern
21,00 Chestiunea zilei - ediție specială
21,30 Fotbal Liga Campionilor: **Valencia - Manchester United**, în direct (Știrile Pro TV - în pauza meciului)
23,30 Chestiunea zilei - ed. specială - Live
0,00 Fotbal: Rezumat Liga Campionilor
* P(r)oezia. La Eminescu
1,00 Drumul spre Rai - rel.
* P(r)oezia. La Eminescu
1,00 Drumul spre Rai - rel.
2,00 Clubul bărbaților - rel.

TV ACASĂ

4,30 Știrile de Acasă - rel.
5,00 Guadalupe - s.
5,50 Verdict: crimă! - rel.
6,45 Dragoste și putere - rel.
7,15 Acasă la bunica - rel.
7,30 Căsuța poveștilor - rel.
7,45 Copilul adus de mare - rel.
8,30 Pentru iubirea ta - rel.
9,15 Înger sălbatic - rel.
10,15 Femeia vieții mele - rel.
11,10 Sânge din sângele meu - rel.
12,00 Atentat în parcul de distracții - rel.
14,00 Antonella - s.
14,45 Verdict: crimă! - s.
15,35 Dragoste și putere - s.
16,00 Copilul adus de mare - s.
17,00 Desene animate
17,10 Acasă la români - muzică populară
17,15 Acasă la bunica - rețete culinare
17,30 Pentru iubirea ta - s.
18,30 Știrile de Acasă
19,00 Vremea de acasă
19,05 Sânge din sângele meu - s.
20,00 Înger sălbatic - s.
21,00 Femeia vieții mele - s.
22,00 Maroc - SUA, 1930, cu Marlene Dietrich
23,40 Dragoste și putere - rel.
0,05 Verdict: crimă! - rel.
1,00 Profesiunea mea, cultura
2,25 Știrile de Acasă - rel.

ANTENA 1

7,00 Observator
8,00 Dimineața devreme
10,00 Știri
10,10 Burlacul - s.
10,30 Fără obligații - s.
11,00 Mărturii șocante - dramă, SUA, 1993
13,00 Știri
13,15 Raven - s
14,00 Decepții - s.
15,00 Scandalul - s.
16,00 Suflet rebel - s.
17,00 Știri
17,20 Divertisment Vouă
17,25 Intrigi în Paradis - s.
19,00 Observator
19,55 Divertisment Vouă
20,00 Cauză dreaptă - acțiune, SUA, 1995
22,00 Observator
22,25 Divertisment Vouă
22,30 Marius Tucă Show
1,00 Navarro - s.
2,30 Scandalul - rel.

PRIMA TV

7,00 Karaoke Show - rel.
8,00 Dimineața cu Prima
12,00 Celebri și bogați - s.
13,00 Politica de mâine - rel.
15,00 Motor - rel.
15,30 Real TV - rel.
16,00 Viața în direct
17,00 Celebri și bogați - s.
18,00 Focus * Sport * Meteo
18,55 Clip Art
19,00 Karaoke Show
20,00 Vecinii - dramă, SUA, 1994, cu James Woods
21,30 Bilanț
22,00 Clip Art - rel.
22,05 Focus
22,30 Revista presei
22,35 Politica de mâine
0,30 Taxiul din Los Angeles - acțiune SUA
2,00 Focus - rel.

TELE 7 ABC

7,00 Știri
7,10 Bună dimineața, România
9,00 Dincolo de anul 2000 - doc.
10,00 Știri
10,30 Dintre sute de ziare - rel.
11,30 Studioul Tudor Vornicu - rel.
15,00 Știri
15,10 Teleshopping
15,45 Post Meridian
18,00 Documentar
19,00 Dincolo de anul 2000
20,00 Telejurnal
20,30 Economic ABC
21,00 Dintre sute de ziare
22,00 Cutia Pandorei
22,45 24 din 24
23,15 Arcub live
0,00 Știri
0,30 Concert
1,35 Teleshopping
2,10 Telejurnal - rel.

TV ARAD

7,00 Observator
8,00 Știri TVA - rel.
8,30 Arena - rel.
9,50 Anunțuri
10,00 Știri
10,10 Burlacul - s.
10,30 Fără obligații - s.
11,00 Mărturii șocante - dramă, SUA, 1993
13,00 Știrile amiezii
13,15 Raven - s.
14,00 Decepții - s.
15,00 Scandalul - s.
16,00 Suflet rebel - s.
17,00 Știri
17,20 „Vouă"
17,25 Divertisment
18,00 Mileniul trei
18,20 Anunțuri
18,30 Știri TVA
19,00 Observator
20,00 Studioul economic arădean
21,20 Anunțuri
21,30 Știri TVA - rel.
22,00 Observator
22,25 „Vouă"
22,30 Marius Tucă Show
În continuare programul este identic cu cel al Antenei 1.

TV INTERSAT

9,00 Deschiderea programului
9,15 Revista presei
9,45 Horoscop
9,50 Dulce ispită - s.
10,30 Cartuna Show - des. animate
11,00 Știri - rel.
11,30 Mistere, farmece și miracole
12,00 Frigul mortal - f. rel.
13,30 Săptămâna sportivă arădeană - rel.
14,00 Videoclipuri
14,15 Maeștrii cascadoriei - rel.
15,00 Aradul prin gaura cheii - rel.
16,00 Desene animate
16,30 Blestemul din adâncuri - f.
18,00 Emisiune în limba germană
18,30 Haideți să ne jucăm
18,45 Știri * Meteo *Sport * Vocea străzii
19,30 Zona politică
20,30 Farmacia de serviciu - s.
21,00 Amintiri din anul 1974
22,00 HI-TECH
22,30 Clanul Capone - f.
0,00 Știri - rel.
0,30 Erotica
1,30 Închiderea programului

HBO

10,00 Doamna Dollaway - dramă, SUA, 1997
11,45 Viața în roz - dramă, Franța, 1997
13,15 Unde-s doi - comedie, SUA, 1995
15,00 Ghinionista - comedie, SUA, 1996
16,30 Un vârcolac american la Paris - horror, SUA, 1997
18,15 Droguri de casă - comedie, SUA, 1998
20,00 Slappy și gașca - comedie, SUA, 1998
21,15 Speed 2: Croazieră infernală - acțiune, SUA, 1996
23,15 Nouă luni - comedie, SUA, 1995
1,00 Dentistul - horror, SUA, 1997

TVR INTERNAȚIONAL

21,30 S-a întâmplat... azi
21,35 Revista presei
21,40 Practic Info
22,00 Jurnal * Curs valutar * Meteo
22,30 Culise
23,10 Lumea și noi
23,45 Ecoturism
0,15 Tezaur folcloric

ATOMIC TV

7,00 Selector
10,25 Reactor - rel.
10,30 File de poveste - rel.
11,00 Atomix cu Dinu - rel.
14,00 Interactiv
15,55 Reactor
16,00 Aria 52 - rel.
17,15 Selector
19,00 Atomix cu Michelle
21,55 Reactor - rel.
22,00 Cinematomic cu Ina
22,30 Best of Extreme Sports - rel.
23,00 Rockada
0,00 Insomnia

RADIO ARAD & RADIO CONTACT (99,1 MHZ)

5,00-8,00 Lupta cu somnul
8,00-10,00 Bună dimineața, Arad!
10,00-12,00 Tovarășii mei
12,00-14,00 Pulsul zilei
14,00-16,00 Contact FM
16,00-17,00 Pentru dvs., doamnă!
17,00-17,30 Albumul săptămânii
17,30-18,30 Dialoguri neconvenționale
18,30-19,00 Radio Magazin Deutsche Welle
19,00-19,30 Bună seara, Arad!
19,30-20,00 Viața spirituală
20,00-22,00 Seară de seară
22,00-23,00 Fabrica de hituri
23,00-24,00 Contact Gold
24,00-3,00 Super 50 (reluare)

RADIO PRO FM (92,1 MHz)

1,00 - 2,00 TOP 10 PRO FM - rel.
2,00 - 3,00 PRO FM EXPLORER - rel.
5,00 - 5,30 BULETIN DE ȘTIRI la fiecare sfert de oră; 5,30 - 8,00 PRO FM PÂNĂ LA UNU - cu Nono Semen si Laura Călăceanu; 7,00 - 10,00 PRO FM PÂNĂ LA UNU - cu Cătălin Lăpușcă 10,00 - 13,00 PRO FM PÂNĂ LA UNU - cu Mihai Dobrovolschi; 13.00 - 14,00 13-14 CU ANDREI - cu Andrei Gheorghe; 14,00 - 17,00 POFTIM PRO FM - cu Cristian Pavel; 17,00 - 19.00 ARBEMA PREMIUM MUSIC - cu Cătălin Lăpușcă; 19,00 - 22,00 ASCULTĂ-TI MUZICA! - cu Andi Moisescu; 22,00 - 23,00 CSVD LA RADIO - cu Ada Rosetti; 23,00 - 1,00 RONDUL DE NOAPTE - cu Răzvan Exarhu

RADIO TIMIȘOARA

6,00 Ceasurile dimineții
8,00 Muzică populară cu dedicații
9,00 Cânt din suflet
10,00 Radio circuit; 11,00 Gramofon
12,00 Miez de zi la polul vest
13,00 Emisiune în limbile minorităților
16,00 Radio cocktail
18,00 Actualitatea radio
18,10 Familia
19,00 Radiojurnal; 19,15 Vârsta a treia
20.05 Călătorie în lumea poveștilor
20,15 Contemplații simfonice
21,00 Curierul de seară
Știri: 6,00; 7,55; 9,00; 11,00; 12,50; 17,00; 20,00; 21,00; 21,55
Radio Jurnal: 7,00; 16,00; 19,00

RADIO SEBIȘ

6,00-9,00 Matinal „21"
9,00-10,00 Alo, tu alegi!
10,00-12,00 Cafeaua de zece
12,00-14,00 Magazin „21"
14,00-15,00 Astăzi te sărbătorim - muzică populară cu dedicații
15,00-18,00 Unu plus doi
18,00-19,00 La mulți ani! - dedicații muzicale
19,00-20,00 Hit-uri „21"
20,00-22,00 Expresul de seară
22,00-24,00 Club „21"
0,00-2,00 92,1 Insomnii

Weekend politic

ARĂDENII AU INVADAT BUCUREȘTIUL!

Mai multe formațiuni politice arădene și-au trimis, la sfârșitul săptămânii, delegații la București, unde s-au desfășurat congrese, Consilii Naționale, Convenții Naționale etc.

• Congresul Partidului Pensionarilor a ales un președinte de 48 de ani!

Cinci delegați ai organizației arădene, în frunte cu președintele Gheorghe Ghenof au participat la Congresul PPR, desfășurat la București, la Palatul Parlamentului. Punctul cel mai important - alegerea noilor organe de conducere. Noul președinte al Partidului Pensionarilor este **Ioan Nastea, în vârstă de 48 de ani**, inginer, întreprinzător privat în București. Fostul președinte, George Muntean, a fost ales președinte de onoare. * Gheorghe Ghenof, președintele organizației județene Arad, este membru în Consiliul Național.

• La Convenția Națională a PUNR, Valeriu Tabără - fără contracandidat!

PUNR Arad a fost prezent la Convenția Națională cu nu mai puțin de 24 de delegați, conduși de către secretarul-general Emil Roman. Așa cum era de așteptat, Valeriu Tabără a fost reales președinte, neavând nici un contracandidat. Cu unanimitate de voturi, a fost ales și ca viitor candidat la Președinția României. Tot fără probleme, Mircea Druc și-a păstrat funcția de președinte al Consiliului Național.

* Numărul arădenilor membri ai Consiliului Național a crescut de la 6 la 9, Emil Roman fiind și membru în Biroul Permanent. * Printre alte noutăți în Statut, pot candida la funcții și cei care nu au vechimea de minimum un an în partid (desigur, cum a precizat președintele Ioan Moș, este vorba despre persoane valoroase).

* Valeriu Tabără a dat mână liberă filialelor în ceea ce privește posibile alianțe la alegerile locale cu oricare partid, minus UDMR.

* A fost aprobată cu o largă majoritate revenirea la PUNR a economistului Teodor Ardelean.

• Conferința Națională a PSM: Verdeț a rămas președinte, la troc cu Ioan Sassu - candidat la Președinția României

Cei zece delegați ai PSM Arad la Conferința Națională au asistat la emoțiile prin care a trecut Ilie Verdeț când s-a cerut trecerea la ordinea de zi a punctului „măsuri organizatorice". Aparent inofensivă, formula însemna propunerea de schimbare a conducerii. Până la urmă, punctul nu a fost aprobat, considerându-se că respectivele măsuri sunt de competența Comitetului Național, conform Statutului. A fost de acord cu aceasta și președintele executiv Ioan Sassu, care a fost desemnat viitor candidat la Președinția României. * Teodor Pătrăuță, șeful delegației, a rămas pe mai departe membru al Comitetului Director.

• Consiliul Național PSDR: USD-ul nu este mort de-a binelea!

La Consiliul Național al PSDR s-au adunat peste 100 de persoane, pentru că au fost prezenți și prefecții, subprefecții, deputații, miniștrii etc, pentru a pune la cale strategia electorală și nu numai, a PSDR. * Cei patru PSDR-iști arădeni prezenți - Sorin Prișcă, Liviu Popa, Doru Orban și Ioan Szillagy și-au prezentat, ca și ceilalți, darea de seamă privind activitatea. * Se ridică probleme grele, având în vedere că - după spusele lui Sorin Prișcă, vicepreședinte la nivel național - PSDR-ul are deja în toată țara 84.000 de membri. * PSDR-ul nu va ieși de la guvernare pentru că procesul legislativ este în derulare. În plus, are un motiv de satisfacție prin „trecerea" Legii Pensiilor și probabila demarare pe 1 aprilie (numai să nu fie păcăleală!) a recorelării pensiilor. * Problema este că USD-ul nu este încă declarat „decedat" din punct de vedere juridic și dacă nu se rezolvă problema, nici PD-ul nici PSDR-ul nu vor putea depune liste separate la alegerile locale.

SLALOM JUDEȚEAN

Partidele arădene care nu au avut manifestări la București au „bătut" județul în lung și-n lat, alcătuind liste, purtând discuții, distribuind materiale de propagandă.

• PNL - Deputatul Titus Gheorghiof a inaugurat sediul de la Pecica. Secretarul general Cornel Haristiade a „nășit" două noi organizații

Sâmbătă, deputatul Titus Gheorghiof, președinte al organizației județene și vicepreședintele Cristian Andreica au fost prezenți în localitățile Șagu și Pecica. La Pecica a fost inaugurat noul sediu al PNL și s-au făcut propuneri pentru listele de candidați. * Echipa formată din secretarul-general Cornel Haristiade, vicepreședintele Caius Parpală și președintele organizației de tineret - Cristian Stragea, a fost la Vârfurile, Dieci și Hălmagiu. Au fost constituite două noi organizații: la Vârfurile (președinte Toma Crainic) și Dieci (președinte Vrenți Coșerean). * La Hălmagiu, vicepreședintele Caius Parpală a înmânat echipament sportiv echipei de fotbal din localitate. * Șeful departamentului mass-media, Bujor Buda și vicepreședintele Mircea Vancu au pus la punct probleme organizatorice la filialele Pâncota, Sebiș, Dezna.

• PRM - Cinci candidați de primari într-o zi

Stana Lucian, Petrică Sabău, Creț Nicoară și Eugen Butar, reprezentanți ai staff-ului județean al PRM, au efectuat un turneu pe Valea Mureșului. Au fost definitivate mapele electorale și oferta partidului în localitățile Vărădia de Mureș, Petriș, Săvârșin, Birchiș, Conop. În toate aceste localități au fost înaintate propunerile de candidați la funcțiile de primari, urmând ca acestea să fie validate de către Biroul Executiv Județean. * Am aflat de la președintele Lucian Stana că mâine, la București, Comitetul Director va stabili care dintre cei doi propuși va fi candidatul PRM la Primăria Aradului.

• Partidul Socialist - o nouă conducere la Bonțești

Cei doi consilieri județeni ai Partidului Socialist (Florin Remețan - președintele organizației și Gheorghe Morar), împreună cu Iuliana Mureșan (vicepreședinte și activist angajat) și Marian Liviu, reprezentantul ATS s-au întâlnit duminică cu membrii și simpatizanții PS din Bonțești (comuna Gurahonț). După ce s-au discutat problemele cu care se confruntă agricultura în această zonă, monitorizate de către cei doi consilieri județeni, a fost ales noul birou al organizației din Bonțești. A fost ales președinte Margea Olimpiu. Au mai fost aleși doi vicepreședinți, un secretar și un membru. Media de vârstă a noului birou este de 30 de ani. Se preconizează înființarea unei organizații de tineret în cadrul organizației comunale Gurahonț, care are peste 100 de membri.

SIMION TODOCA

TEODOR MELEȘCANU VA LANSA CANDIDATUL ApR LA PRIMĂRIA ARADULUI

La sfârșitul sptămânii, Teodor Meleșcanu va fi prezent în județul Arad, ne-a informat, la conferința de presă, Ioan Biriș, președintele organizației județene. Teodor Meleșcanu va lansa în județ mai mulți candidați de primari, capul de afiș fiind lansarea lui Mircea Roman pentru Primăria Aradului, la Teatrul de Stat Arad. Vom reveni cu programul vizitei.

• Recenta constituire a organizației de studenți a completat structura, ApR având organizații de „seniori" femei, tineret, studenți și elevi.

• Au continuat întâlnirile pe zone, săptămâna trecută fiind parcurs traseul Secusigiu-Felnac-Zădăreni. În această săptămână, deplasările vor fi pe ruta Arad-Pâncota-Chișineu-Criș-Cermei-Beliu-Gurahonț-Săvârșin, etapa de întâlniri zonale fiind aproape de finalizare.

• Purtătorul de cuvânt, Ștefan Tabuia, a denunțat atacurile îndreptate împotriva partidelor de centru-stânga. Ioan Biriș a precizat - în acest context - că ApR va duce o campanie decentă, răspunzând la atacuri doar dacă acestea sunt argumentate. **„Nu vom răspunde la orice prostie"**, a spus Biriș. • Întrebat pe cine „vede" în turul doi la alegerile pentru Primăria Aradului, Ioan Biriș a spus: **„Candidatul nostru sigur va ajunge în turul doi. Cu cine, nu știm. Totuși, s-ar putea să nici nu mai fie nevoie de turul doi."**

S. TODOCA

PNȚCD Șicula și-a desemnat candidatul de primar

În cadrul unui turneu, o delegație a organizației județene a PNȚCD a participat la desemnarea candidatului de primar pentru comuna Șicula. În prezența deputatului Radu Ghidău, a președintelui Vasile Ciubancan și a altor membri ai conducerii, actualul viceprimar Zenovie Lase a fost desemnat candidat.

T. S.

OT PDSR ARAD - DEMONSTRAȚIE DE FORȚĂ

Conferința de constituire a Consiliului Județean Arad al OT-PDSR Arad, desfășurată la sfârșit de săptămână, la discoteca „Corleone" de pe ștrand, a fost un tur de forță. Au fost prezenți 229 de delegați și peste 300 de invitați (membri ai OT-PDSR), din 35 de organizații din județ. • Au fost aleși 51 de consilieri județeni și au fost validate propunerile pentru candidații tineri de consilieri județeni administrativi. • Comitetul Executiv Județean (președinte Marius Sălăjan) a fost reales în unanimitate.

• Din partea organizației naționale au participat Claudiu Pasăre - membru în Biroul Executiv Central, președintele Ligii Studenților pe țară și Domițian Covaci, vicepreședinte OT-PDSR. • Prezența staff-ului de seniori, în frunte cu președintele Avram Crăciun și prim-vicepreședintele Pavel Sârbu, a fost masivă. De remarcat prezența în prezidiu a d-nei Cornelia Ardelean, președinte PUR Arad. • Au fost invitați și au luat cuvântul reprezentanți ai organizațiilor de tineret PNȚ-CD; PD; PRM; PSDR; PS; PNL; ApR; UFD și, nu în ultimul rând, „Uniunea Vatra Românească". • Atât Avram Crăciun cât și Pavel Sârbu au remarcat că „PDSR dispune de o puternică rezervă de forțe tinere și bine instruite, capabile să ocupe la orice oră funcții importante în partid și în viitoarele structuri administrative, dând dovadă de loialitate față de partidul pentru care au muncit și care i-a propulsat."

T. S.

MINCIUNA ȘI DIVERSIUNEA - POLITICA ACTUALEI PUTERI

(Urmare din pagina 1)

În presă apar fragmente furnizate de unii corespondenți ai BBC prin care se dă de înțeles populației că admiterea noastră în UE nu ar fi posibilă dacă ar veni la putere partide extremiste. Și printr-o mârșavă campanie de intoxicare sunt numite partide extremiste PRM și PDSR, deși comisarul UE nu amintea și nu nominaliza aceste partide. Prin aceeași diversiune, același BBC reia o știre publicată într-un ziar minor și catalogat ca neserios din Rusia, care susținea că între București și Moscova ar fi funcționat un fir roșu. Chipurile, Iliescu și Elțîn ar fi pus la cale soarta lumii și alinierea noastră la politica Rusiei, împotriva UE și NATO. Ba mai mult, că acest fir roșu s-ar relua, stabilindu-se o linie directă Moscova - București - Belgrad, dacă Iliescu ar ajunge la putere. Domnul Teodor Meleșcanu și Ion Cristoiu demonstrează prin argumente că nu este vorba decât de o nouă încercare pusă la cale cu ajutorul BBC de a compromite opoziția. Dar mă întreb și eu ce ar fi fost rău dacă am avea „fir roșu" și cu Moscova și cu Washington și cu Londra? Din păcate, nu ne ia nimeni în seamă, suntem prea neînsemnați pentru a discuta cu noi cineva soarta zonei, decum a Europei.

Se pare că Ion Iliescu avea dreptate că la Cotroceni s-a declanșat un plan de compromitere și de eliminare a lui din cursa electorală.

Până atunci, însă, este limpede pentru toată lumea că Emil Constantinescu minte mereu, că guvernul este incapabil să guverneze, că Ion Diaconescu face afirmații senile, că acești oameni periculoși se cramponează de putere, pentru rezolvarea unor treburi personale. Țara mai poate aștepta.

Administratorul unic al
S. C. EDIL CONSTRUCȚII S. A.

convoacă Adunarea Generală Ordinară și Extraordinară a Acționarilor pentru toți acționarii înregistrați în Registrul Acționarilor la data de 15 martie 2000, adunare care va avea următoarea ordine de zi:

1. Aprobarea Bilanțului Contabil al anului 1999
Raportul Administratorului și al Comisiei de cenzori.
2. Aprobarea Bugetului de Venituri și Cheltuieli pentru anul 2000
3. Diverse.

Adunarea Generală Ordinară și Extraordinară a Acționarilor se va desfășura la sediul societății, str. Liviu Rebreanu nr. 98, în data de 5 aprilie 2000, ora 12,00.

În situația neîntrunirii cvorumului necesar deliberărilor, Adunarea Generală Ordinară și Extraordinară a Acționarilor se reconvoacă pentru data de 6 aprilie 2000, în același loc și la aceeași oră. Informații suplimentare privind problemele care urmează a fi supuse dezbaterilor se pot obține la sediul societății începând cu data de 3 aprilie 2000, între orele 11,00-14,00, sau la telefon 057/254.404, între aceleași ore.

Administratorul unic al
S. C. A. C. M. „ARCOMET" S. A.

convoacă Adunarea Generală Ordinară și Extraordinară a Acționarilor pentru toți acționarii înregistrați în registrul Acționarilor la data de 15 martie 2000, adunare care va avea următoarea ordine de zi:

1. Aprobarea Bilanțului Contabil al anului 1999
Raportul Administratorului și al Comisiei de cenzori
2. Aprobarea Bugetului de Venituri și Cheltuieli pentru anul 2000
3. Diverse

Adunarea Generală Ordinară și Extraordinară a Acționarilor se va desfășura la sediul societății, str. Andrei Mureșanu nr. 9, în data de 5 aprilie 2000, ora 10,00.

În situația neîntrunirii cvorumului necesar deliberărilor, Adunarea Generală Ordinară și Extraordinară a Acționarilor se reconvoacă pentru data de 6 aprilie 2000, în același loc și la aceeași oră. Informații suplimentare privind problemele care urmează a fi supuse dezbaterilor se pot obține la sediul societății începând cu data de 3 aprilie 2000, între orele 11,00-14,00 sau la telefon 057/221.331, între aceleași ore.

OMNIASIG
organizează **Concurs** pentru
ocuparea următoarelor posturi:
◆ inspector asigurări
◆ jurist
◆ secretară
Depunerea CV-urilor - la sediul Sucursalei ARAD Bd. Revoluției Bl. 8, ap. 8, până joi, 23.03.2000.
Inf. suplimentare: tel. 252420
(2967189)

PENITENCIARUL ARAD
Încadrează prin concurs următorul post:
2 posturi subofițer contabil (financiar):
Condiții:
● absolvent studii superioare finanțe-contabilitate cu vechime minim 1 an sau liceu economic cu diplomă de bacalaureat minim 3 ani;
● să posede cunoștințe de operare pe calculator;
● vârsta maximă 35 ani;
● domiciliul stabil în municipiul Arad;
● stagiul militar satisfăcut
Înscrierile se fac zilnic, între orele 10,00-13,00, până în data de 31 martie 2000, la sediul unității din Municipiul Arad, str. Eftimie Murgu nr. 5-7 ARAD - 2900
Comandantul Unității
Colonel
Bucur Marin

Raidul nostru

CIRCULAȚIA AUTOBUZELOR - ÎNTRE CEEA CE ESTE ȘI CEEA CE AR TREBUI SĂ FIE!

UN AUTOBUZ POATE PREA ... CURAT

Autobuzul care merge până la Botfei, pleacă puțin după ora 11 din autogara din Arad. Și încă de aici, dacă nu mergi cu cel puțin jumătate de oră mai devreme de acasă, ai toate șansele că călătorești în picioare. În ceea ce privește aspectul, lucrurile sunt o idee mai complexe. Și nu spun acest lucru pentru că înăuntru ar fi mizerie. Dimpotrivă. Perdele sunt în fiecare geam și destul de curate, iar pardoseala lucește. Singurul lucru deranjant ar fi mirosul. Un miros puternic de motorină. Care bineînțeles te întrebi de unde vine. Iar dacă te uiți cu atenție sau, dimpotrivă, ești neatent, dar ai ghete alunecoase, îți dai seama că podeaua, din dorința de a o face să pară cât mai curată, a fost spălată cu motorină.

În sfârșit, autobuzul pornește la timp și grație produsului mai sus amintit suntem scutiți de atât de obișnuitul praf întâlnit în mai toate mijloacele de transport în comun. În stația de la Podgoria mai urcă vreo trei, patru persoane, care se înghesuie pe culoarul dintre scaune. Prima stație în care a oprit și în care a coborât multă lume a fost Șiria. Iar din Pâncota și până în Ineu nu numai că toată lumea a avut loc, dar au rămas multe neocupate. În această ultimă stație au urcat persoane, care, venite la târg săptămânal la Ineu, au utilizat acest mijloc de transport pentru a se întoarce acasă.

Dacă ești o persoană sensibilă ajungi acasă în foarte bune condiții și doar cu o mică durere de cap datorată mirosului de motorină. Dacă nu, atunci ajungi doar în bune condiții ...

„Ne e frig, dar cel puțin stăm ... comod”

CĂLĂTOR DE ZI CU ZI

Locuitorii satelor oarecum izolate sunt obligați să facă naveta până în comuna sau orașul unde au locul de muncă, iar în cazul copiilor, acolo unde urmează cursurile școlii. Un astfel de autobuz este cel de pe ruta Stoinești-Beliu, care transportă mai ales copiii la școlile din Craiva și Beliu. Dar mai ales miercurea, o mare parte a călătorilor se îndreaptă spre târgul săptămânal de la Beliu. Autobuzul este bine întreținut și chiar dacă nu te scoate căldura afară este mai confortabil decât altele.

La ora 15 și 45 de minute, din Ineu pleacă un autobuz, care are drept ultimă stație de oprire Șiadul. Majoritatea călătorilor o formează mai ales femeile. Este vorba de cele care lucrează la fabrica de confecții și tricotaje Ineu și care locuiesc în comunele sau satele aparținătoare orașului respectiv. Și cum la serviciu trebuie să vină în fiacere zi, și-au făcut abonament. Și în acest autobuz ca și în celelalte, aglomerația este la ea acasă. Cel puțin până la Beliu.

MASCA DE GAZE, VĂ ROG!

În fiecare dimineață la ora 6, din Ineu pleacă spre Oradea un autobuz. Dacă în stația de plecare urcă nu cu mult peste zece oameni, deja din Beliu nu mai ai loc decât în picioare. Este adevărat, că autobuzul, de cele mai multe ori, se face remarcat prin curățenie, dar cine pleacă o dată la drum cu el, rar se încumetă să o facă și a doua oară. Frigul care îți pătrunde până în oase este, poate, cel mai puțin important dintre neajunsuri față de ceea ce ai de înfruntat pe parcursul călătoriei. Pentru că, în final și la urma urmei, pe care dintre mijloacele de transport în comun este cald? Iar din moment ce ai loc pe scaun, ce te mai interesează că cei de pe culoar stau aproape ca sardelele? Alta este, însă, problema. Pentru că, din Craiva și din unele dintre stațiile următoare au urcat grupuri și grupulețe de rromi. Care, la fel ca și noi au dreptul să utilizeze aceleași mijloace de transport. Numai că nu au urcat doar ei. Ci și un miros puternic și foarte neplăcut. Atât de neplăcut încât la un moment dat aveai impresia că te sufoci. Impresie care nu te-a părăsit decât în momentul în care grupul respectiv a coborât, iar aerul curat parcă abia aștepta să-ți inunde plămânii.

Iar permanența lor stare de nemulțumire în legătură cu diverse lucruri o exprimau, bineînțeles, într-o limbă străină nouă, sau prin intermediul unor expresii de nereprodus. În concluzie, o călătorie de coșmar.

Nici la întoarcere lucrurile nu au stat cu mult mai bine. Atâta doar că grupul s-a mai diminuat. De această dată, mirosind a alcool și a tutun au „fentat " cum au putut șoferul, trimițându-și copiii pe ascuns în spatele autobuzului.

LASĂ BILETUL ...

Înspre și dinspre Ineu și nu numai pleacă și vin multe autobuze. Iar cum transportul s-a scumpit mult, atât călătorul cât și șoferul au ajuns la o înțelegere: primul plătește mai puțin, iar al doilea nu-i dă bilet. Un truc vechi de când e lumea. Dar care din ce în ce mai mult își face simțită prezența. Poate că existența unui corp de control, al călătorilor de pe autobuze ar mai schimba situația ...

MIZERIE ȘI ÎNGHESUIALĂ CÂT ÎNCAPE!

E dimineață, în jurul orei 10,30. Afară plouă îngrozitor, nețiinând seama că ne aflăm deja în luna lui martie. Și de frig ce să mai spunem. Atmosfera este deprimantă, umezeala se face tot mai bine simțită, iar o călătorie cu autobuzul nu prea e dorită de nimeni. Dar când nu ai altă soluție (adică o mașină personală) trebuie să iei lucrurile așa cum sunt. Ajung la Autogară cu o jumătate de oră mai devreme, având astfel suficient timp pentru a analiza situația acesteia.

AUTOGARA, SORA MAI MICĂ A STAȚIEI CFR

Cu lipsa curățeniei în locurile publice suntem atât de obișnuiți încât de multe ori nici nu mai reacționăm în vreun fel sau altul. Autogara Arad nu iese din acest tipar, prezentându-se asemănător stației CFR, dar mai puțin populată. Oameni de toate vârstele și culorile, majoritatea de la sate , așteptând ora la care „va să plece cursa". Cu sacoșele pline unii se întorc de la târguit. O țărancă de vârstă mijlocie îi arată vecinei că și-a cumpărat „mândrețe de material să-mi fac ceva poale".

În rest atmosfera este apăsătoare, câțiva copii ai străzii adăpostindu-se aici, din cauza ploii, fac cam multă gălăgie. Frigul pătrunsese serios în oase și tocmai mă gândeam că dacă nu vom pleca în scurt timp, risc să mă aleg și cu o răceală, când un „domn" de circa 45 de ani anunță cu voce guturală: cine așteaptă pentru cursă să vină la autobuz" încheie cel care s-a dovedit a fi șoferul autobuzului.

Grupul de oameni se înghesuie pe ușa autogării, să nu cumva să „scape" cursa. Rămân mai în spate, și ajung la autobuz după ce au intrat cu toții. La început nu-mi vine să cred. Nu mi-am închipuit un autobuz ultra modern, dar nici această vechitură. În cele din urmă mă hotărăsc să urc, încercând să trec cumva cu bine de balta în care era parcat autobuzul.

BILETE DE AUTOBUZ „CU CÂNTEC"

Urc scările și aștept să-mi vină rândul la bilete. După cât de familiar vorbește șoferul cu câțiva dintre ei, constat că sunt obișnuiți ai cursei. Ajung și eu în fața șoferului și cer un bilet până la Chișineu Criș. Mi se spune „17000 de lei, da' dă-mi bani ficși." Bani ficși n-am, așa că-i dau șoferului o bancnotă de 10.000 și două de 5.000, dintre care una mi-o restituie și-mi spune: lăsă, fie 15000, dar când cobori să-mi dai biletul înapoi." Îi mulțumesc cu un zâmbet, lăsându-l să înțeleagă că mi-a făcut un serviciu, și încerc să-mi găsesc un loc. Între timp, autobuzul pornește și am parte de niște zguduituri teribile, de-abia reușind să-mi mențin echilibrul. În final, ajung la o banchetă liberă, dar nu cutez să mă așez, din cauza stratului gros de jeg depus pe mușamaua maro. Cea de vizavi e tot așa doar că a fost cândva învelită cu o husă pentru a o proteja. Din nefericire husa suferise numeroase chinuri, încât ajunsese acum o bucată soioasă de material, cu franjuri. Aleg prima banchetă, nu înainte de a fi scos din geantă o haină pe care să mă așez.

La autobuzul de Șiria călătorii mai așteaptă doar...șoferul

Reușesc să mă instalez cât de cât, când ajungem în stația de la Podgoria. Acum mă bucur că am reușit să mă așez, pentru că dacă mai așteptam, aș fi riscat să circul cam 42 de km în picioare, și parcă nu-mi era la îndemână.

Treptat autobuzul se umple de lume pestriță, care se luptă pentru a-și găsi un loc cât mai călduț. În sfârșit au urcat toți și mă gândesc că dacă opririle se vor face în continuare tot din kilometru în kilometru, drumul va fi mai lung decât în previziunile mele cele mai pesimiste.

Mă uit pe rând la oamenii din autobuz, mai mult vârstnici, care stau liniștiți, neputând să schimbe nici măcar o vorbă între ei, din cauza zgomotului de „avion cu reacție" făcut de faimosul mijloc de locomoție.

Pe bancheta din spate un grup de tineri, au încins o partidă de cărți, și din când în când mai trag o înghițitură dintr-o sticlă de jumate'. Nu-i întreb ce beau, (cu toate că bănuiesc) și nici de ce. În definitiv, atitudinea lor se potrivea perfect cu autobuzul, cu atmosfera din interior, cu mizeria care se înstăpânise de-a binelea. Noroc să a încetat ploaia, pentru că altfel, dacă nimereai un loc la geam, riscai să ajungi la destinație cam „plouat" și la propriu și la figurat.

După o oră și 20 de minute, autobuzul ajunge la destinație și cei mai mulți îi dau indicații șoferului unde să oprească. Pentru că cererile sunt mai multe, șoferul decide să-i mulțumească pe toți, și oprește pe unde poate, ori e stație, ori nu e, că doar vorba aia **„clientul nostru, stăpânul nostru"**.

ÎN AȘTEPTAREA PLECĂRII...

Miercuri. O zi frumoasă de martie. Ne îndreptăm spre autogară. Aici, lume multă... bagaje... îmbulzeală, plânsetul unui copil plictisit, mirosuri urâte provenite de la tobele de eșapament ale autobuzelor care se pregătesc de plecare. În partea dreaptă a parcării staționează autobuzele care urmează să plece în județ, în timp ce în partea opusă vin și pleacă autocare cu rute în afara granițelor țării.

Într-un târziu, găsim și autobuzul mult căutat. Pe o tăbliță rezemată de parbrizul autovehiculului stă scris cu majuscule: ARAD - ZĂRAND - MORODA. Ușa este închisă. E abia 15,30. Șoferul nu a ajuns. Deși mai avem o jumătate de oră de așteptat, niște oameni se îngrămădesc în fața ușii. Grupului i se mai alătură o femeie de 35-40 de ani, însoțită de două fetițe. O țărancă în vârstă o întreabă în semn de „bună ziua": „Ce faci Mărie? Acasă mergi?", după care începe o discuție despre casă, copii, școală, mâncare.

Un șofer corect: primește banii și dă biletul

„ALBA - NEAGRA" - ÎN AUTOGARĂ

Privirea îmi este atrasă de un nou autocar sosit. Un bărbat, cam de 30 de ani, fuge disperat cu o măsuță în mâini. Nu înțeleg motivul. Credeam că e în întârziere la vreo cursă. Dar, nu. Nici pe departe. Bărbatul cu pricina se oprește în fața autocarului nou venit. Își așază măsuța și începe punerea în practică a artei de a păcăli oamenii - „alba - neagra". Mai mulți tineri încrezători în istețimea personală sunt înșelați. Impunătorul autocar se pregătește de plecare. Ușile se închid. Timp în care bărbatul cu „alba - neagra" își ia prețioasele-i unelte și se îndreaptă grăbit spre alte victime.

„MĂ, VASILE, DA' SCHIMBĂ MUZICA ASTA"

De grupul nostru se apropie un bărbat. Oamenii se grăbesc să-i facă loc de trecere. E șoferul! Ușile se deschid și... îmbulzeală. Toată lumea se înghesuie pentru a ocupa locuri atât pentru ei cât și pentru prietenii lor, ajunși mai târziu. Majoritatea călătorilor se cunosc între ei. Din discuțiile lor înțeleg că parcurg zilnic această rută. Sunt din Sântana și Zărand.

Pe parcursul drumului, discuțiile călătorilor sunt variate. Cei mai mulți dintre ei sunt rromi. Femeile, cele mai vorbărețe, se întreabă una pe alta de copii, de noi rețete culinare. Bărbații, poate mai obosiți, stau tăcuți, îngândurați și privesc peisajele „îmbrăcate" în praful ridicat de pe drumul de țară, la trecerea autobuzului. Unul dintre aceștia, puțin cam „afumat" își arată nemulțumirea față de caseta cu muzică hip-hop care se aude în autobuz. „Mă, Vasile, da' schimbă muzica asta. Nu ne mai bolânzî cu ie. Da' pune una dă pă la Bistrița". După multe discuții, Vasile (șoferul) îi face pe plac călătorului turmentat. Pentru a-și arăta mulțumirea, bărbatul traversează culoarul autobuzului, ținându-se de scaune, spre... Vasile. Până la coborâre, repetă cu pauze de câteva secunde, aceleași cuvinte: „Vasile... mă, Vasile...". După o zi obositoare de muncă, numai discursul acestuia îți mai lipsește. Parcă nu e destul zgomotul motorului, cel al ferestrei care nu are stabilitate, sau cel al casetofonului dat la volum maxim!

În localitatea Zărand coboară aproape toți navetiștii. În urma lor rămâne acel miros specific de nespălare, de haine neaerisite. Din Seleuș mai urcă doar două persoane. Ele merg până la capăt de linie... la Moroda. Când autobuzul virează pe un drum la dreapta de pe șoseaua Seleuș-Ineu, încep să fac numărătoarea inversă a minutelor pe care le mai am de petrecut aici. Ajung la zero și... cobor. Am scăpat de „zgâlțâituri", de mirosuri pestilențiale, de acea gălăgie obositoare... Autobuzul se face nevăzut într-un nor de praf.

LA ÎNTOARCERE...

Dimineață, la ora 6,30 așteptăm în stația din Iermata (la vreo 2-3 kilometri distanță de Moroda) autobuzul cu ruta Mărăuș - Arad. Cu toate că zilnic există oameni din Moroda care fac naveta la Pâncota, șoferul autobuzului refuză să intre până în sat. Astfel, tânăr sau bătrân, trebuie să parcurgi acești kilometri (până la stația din Iermata) pe jos sau cu autoturismul personal. Îți place, nu-ți place, asta e! Sătenii sunt mulțumiți și așa. În afara autobuzului amintit anterior, acesta e singurul care intră și până în Iermata.

Lume multă, dar imaginile surprinse aici sunt diferite de cele anterioare. Lipsesc acele mirosuri, cuvintele vulgare, muzica obositoare. Asta se datorează în mare parte călătorilor care fac parte din alte categorii sociale.

Din cauza orei matinale, oamenii sunt tăcuți. Unii moțăie pe scaune, alții își fac planul pentru ziua care abia începe. Până în Arad, la fiecare oprire oamenii urcă și coboară. Se schimbă doar fețele. Atmosfera rămâne aceeași.

În loc de încheiere...

Mai mult sau mai puțin curate, mai mult sau mai puțin confortabile, autobuzele sunt totuși un rău necesar. Dar condițiile în care se circulă pe unele din aceste mijloace de transport reprezintă o adevărată bătaie de joc la adresa omului de rând. Poate că n-ar fi rău ca, odată cu scumpirea călătoriei, să se îmbunătățească și condițiile de transport.

ANCA BUGARIU; MADIANA MICAN; SORINA AMBRUȘ
Foto: AL. MARIANUȚ

PREVENIREA BOLILOR LA RĂSADURILE DE LEGUME BIOLOGICE

Dr. ing. Petru Vărădie

Spre deosebire de sistemul convențional de producere a răsadurilor, în care dispunem de o gamă largă de substanțe chimice, în cazul culturilor biologice (ecologice) trebuie să acordăm o atenție suplimentară cauzelor care pot conduce la apariția unor boli și dăunători.

Așadar, pentru ca simptomele unei maladii să se producă, este nevoie să existe următorii factori: **sursa de infecție** (suficient asigurată), **planta gazdă**, condiții de mediu favorabile (o anumită perioadă de timp). În lipsa unuia dintre factorii amintiți, producerea bolii nu este posibilă.

I. Sursa de infecție (agentul patogen care produce boala)

Poate fi localizată în sol (sau amestecul de sol), spații de producere a răsadurilor (sere, solarii, răsadnițe), pe unelte și instrumentar, în apa de udare, pe semințe sau poate proveni din exterior, prin intermediul unor materii și materiale sau a curenților de aer și a altor vectori (insecte, om etc.).

Măsuri de protecție

a. Dezinfecția termică a amestecului de sol cu abur tehnologic la 100° C, timp de 30 minute, la 92-95° C, timp de o oră (dacă avem în vedere solul serei, pe o adâncime de 30-35 cm). Operațiunea se efectuează cu 7-14 zile înainte de folosirea amestecului sau a solului.

O metodă simplă, aplicabilă în micile gospodării, constă în săparea unui șanț de 30-50 cm adâncime și 1-1,5 m lățime, respectiv 2-3 m lungime. În interior, pereții se căptușesc cu cărămizi, iar peste șanț se pun bare de fier peste care se vor așeza tăblii de metal, îndoite la margini în sus (ca tăvile). La unul din capetele șanțului se face gura de foc, iar la capătul opus se instalează un burlan.

Amestecul se poate așeza pe plitele menționate în strat de 10-15 cm. Se urmărește realizarea unei temperaturi de 97-98° C, cca. 15-30 de minute.

În lipsa unui termometru se poate pune, în amestecul de sol, mai mulți cartofi, operațiunea fiind încheiată când aceștia sunt copți.

Trebuie evitată calcinarea amestecului pentru a nu distruge substanțele organice.

Dezinfecția termică se poate realiza și prin solarizare, în perioada de vară.

b. Dezinfecția chimică se face cu zeama Bordeleză 0,5% + Sulf muiabil 0,3% - se administrează 5-7 l/ mc de amestec și se omogenizează amestecul.

c. Dezinfecția spațiilor:

- tocurile, geamurile și scheletul serelor și solariilor (din lemn) se pot dezinfecta cu soluții de suflat de cupru (piatră vânătă) în concentrații de 4-5% (400-500 g / 10 l apă);

- interioarele serelor și solariilor pot fi gazate cu sulf (pucioasă), folosind 30-60 g / 100 m3 de spațiu, cu respectarea condițiilor de temperatură care trebuie să fie de 15-20° C și menținerea spațiilor închise 36-48 ore (lucrarea se execută cu 5-7 zile înainte de folosirea spațiilor).

d. Dezinfecția uneltelor și a instrumentarului:

- se vor spăla ghivecele și se vor curăța uneltele înainte de folosire;

- ghivecele de plastic sau lut se vor introduce după curățare și spălare într-o soluție de suflat de cupru 4-5% unde se țin 24-36 de ore.

e. Dezinfecția semințelor:

- termic umedă, la 52-54° C, timp de o oră, în cazul tomatelor, castraveților, pepenilor galbeni și a dovleceilor; 50° C, timp de 30 de minute, la vinete și varză, operațiunea constă în scufundarea semințelor în apă și are dezavantajul că poate duce la scăderea germinației cu 4-6%;

- chimică, prin scufundarea semințelor într-o soluție de suflat de cupru 2-3%, timp de 15-20 minute; semințele se pun în tifon, iar după dezinfecție se usucă pe o sită, după care se trece la semănat.

f. Apa de udare trebuie să fie curată, nepoluată biologic sau chimic. În acest scop se vor curăța periodic bazinele de stocare, pentru a preveni înmulțirea unor alge și a protozoarelor.

g. Măsurile de prevenire a infestărilor din exterior au în vedere:

- sursa de compost, mranita, turba și nisipul care trebuie să nu provină din răsadnițele anului precedent sau din alte locuri unde s-au semnalat epidemii;

- accesul persoanelor în sere să fie riguros reglementat;

- aerisirile vor fi prevăzute cu site entomologice;

- amplasarea răsadnițelor se va face în locuri curate, adăpostite de vânt, izolate de platforma de compostare.

II. Planta gazdă

Există sensibilități diferite de la specie la specie și de la soi la soi, în ceea ce privește comportarea plantelor legumicole la boli și dăunători.

Alegerea soiului în funcție de rezistența acestuia se justifică numai în măsura în care aceasta îndeplinește și alte condiții, cum sunt cele de calitate și potențial de producție. De cele mai multe ori acest lucru se realizează foarte greu, motiv pentru care, la alegerea soiului vom avea în vedere mai ales acele maladii care sunt foarte frecvente și care produc pagube importante an de an (mana și septorioza la tomate, ofilirile la vinete și ardei, mana și pătarea unghiulară la castraveți etc.).

III. Condițiile de mediu

sunt un factor complex, acestea interacționând între ele. Atât temperatura cât și lumina și umiditatea au nivele optime minime și maxime care se combină între ele diferit.

Temperaturile de 23-25° C, la tomate, în faza de răsad, combinate cu umidități ridicate și lumină scăzută, sunt corelate negativ, fiind favorizată căderea plăntuțelor (Pythium dibaryanum, Rhizoctonic solani, Phytophthora parasitica).

Dimpotrivă, reducerea temperaturii pe timp noros la 16-18° C și menținerea unui substrat uscat și a unei umidități relative a aerului scăzute elimină riscul îmbolnăvirilor.

Producție și eficiență

DECÂT O ARĂTURĂ PROASTĂ, MAI BINE UN DISCUIT

În județul nostru mai sunt nearate încă 60% din suprafețele ce se vor însămânța în primăvara aceasta, adică peste 150 de mii de hectare, iar prognoza meteorologică a lunii martie nu este deloc încurajatoare. Excesul temporar de umiditate și ploile care vor urma vor întârzia aratul, pregătirea solului și epoca optimă de semănat, adică producții mai mici. Cercetarea agricolă însă a demonstrat că pe terenurile nearate din toamnă se pot face lucrări minime, fără arătură, care nu reduc producția, constatându-se că plantele pot să-și dezvolte rădăcinile într-un sol nemobilizat printr-o lucrare profundă de arat, care are și efecte ecologice și economice.

Astfel, societățile comerciale, asociațiile agricole, producătorii particulari pot opta pentru înlocuirea arăturii de primăvară cu o pregătire superficială a solului la 8-12 cm adâncime, cu utilajele existente de tipul grapelor cu discuri, urmate de semănat. Dacă proprietarii de utilaje pot forma agregate, de aplicat îngrășăminte + discuit + grăpat + semănat + aplicat erbicide le asigură trecere. Pentru aceasta e nevoie ca terenul să fie zvântat, cu un grad mic de îmburuienare și resturi vegetale puține. Experiențele au dovedit că se obțin aceleași producții ca și prin metoda tradițională. Să vedem însă ce reglaje se fac la aceste utilaje pentru a obține o lucrare de calitate, adică bulgării să fie sub 3 cm, când vom semăna semințe mici și sfeclă sau soia, și de 3-5 cm în diametru, dacă vom semăna culturi cu semințe mai mari. Acești bulgări trebuie să fie mărunțiți pe 75-80% din suprafață, fără a distruge glomerulele de sol și a forma praf care se transformă în crustă și îngreunează răsărirea. Să prezentăm în continuare o apreciere a lucrului făcut de aceste unelte:

1. Grapa cu discuri, poate afâna solul până la 8-12 cm, adâncime suficientă și pentru semănatul porumbului. Ca urmare a acțiunii talerelor, grapa cu discuri aduce la suprafață sol reavăn și lasă „curele". Prin reducerea unghiului de atac și atașarea unei grape reglabile, aceste efecte negative pot fi diminuate. Pe teren puternic îmburuienat nu distruge complet buruienile, dar toacă și încorporează în sol resturi vegetale.
2. Cultivatorul pentru cultivația totală, taie rădăcinile buruienilor mai complet decât discuitorul și nu scormonește pământul, putând fi folosit pe terenul unde a fost sfeclă, soia, cartofi. Va lucra împreună cu grapa reglabilă.
3. Combinatorul, afânează solul, distruge buruienile, mărunțește bulgării mai fiabili și nivelează mai bine terenul, utilaj optim pentru orice cultură.

Epoca de executare a acestor lucrări este de preferat să fie în preajma semănatului și nu la desprimăvărare imediat, așa cum am fost obișnuiți, evitând bătătorirea solului, când umiditatea este prea ridicată sau pulverizarea lui în caz de secetă. Folosind agregate complexe, cu organe active combinate se reduce consumul de energie, se scurtează perioada de efectuare a lucrărilor și vom semăna în epoca optimă. Deci, mai bine executăm o pseudoarătură bună cu aceste utilaje decât o arătură proastă, care costă dublu.

I. ARMĂȘOIU

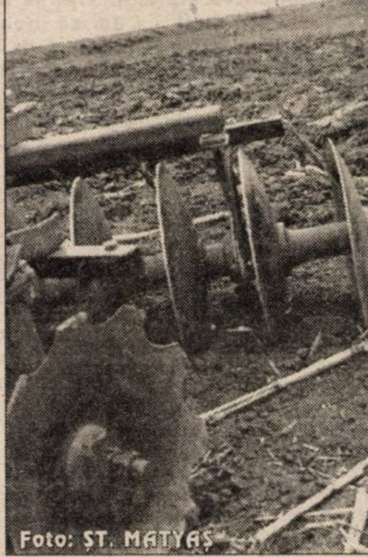
Foto: ȘT. MATYAȘ

ECOCHEM
- farmacia plantelor

Ieri, firma Ecochem a deschis în Arad un nou magazin prin care comercializează produse fitosanitare în domeniul protecției plantelor. Magazinul, situat pe str. Petru Rareș nr. 81, a fost inaugurat oficial în prezența mai multor oficialități locale, printre care l-am zărit pe dl. Viorel Biscăreanu, directorul Agenției de Protecția Mediului.

Reprezentantul firmei Ecochem la Arad, dl. Gheorghe Zgărdău, a precizat: **„Putem pune la dispoziția micilor producători insecticide (pentru combaterea dăunătorilor din agricultură), fungicide, erbicide și în plus produse pentru disconfort (pentru combaterea moliilor, gândacilor de bucătărie, furnicilor) și raticide pentru câmp și gospodărie. Toate produsele noastre sunt ecologice, nu aduc atingere mediului înconjurător."**

Ș. POPESCU

Foto: ONORIU FELEA

S.C. AGROȘEM ARAD S.A. - UNITATEA CARE OFERĂ SEMINȚE AGRICULTORILOR

Pentru a veni în sprijinul agricultorilor, a posesorilor de pământ indiferent de proprietate și formă de organizare, d-l Matei Dumitru director la S.C. Agrosem Arad S.A. ne-a oferit câteva date care sperăm că interesează în mod deosebit:

CE SEMINȚE SE OFERA?

Se asigură la desfacere semințe cu mare potențial de producție, majoritatea acestora fiind produse în loturile de hibridare în județul Arad prin contracte proprii și care sunt foarte bine adaptate condițiilor pedoclimatice ale județului Arad. Calitatea acestora este foarte bună și prin verificările și analizele efectuate de Inspectoratul de Control al Calității semințelor se asigură și certifică autenticitatea și calitatea acestora.

Se livrează:

- PORUMB SĂMÂNȚĂ din soiurile: Turda 200; Turda Super; Andreea; NSSC - 420 - (sârbesc); NSSC - 640 - (sârbesc);

• OVĂZ - soiul Mureș Elită; • SOIA - din soiurile - Hudgson I1; Avila I1

- SEMINȚE DE LEGUME - la pliculețe și la cantități mai mari din toate sortimentele (morcovi, pătrunjel, păstârnac, fasole, ceapă, roșii, ardei, vinete, mazăre de grădină, ridichi de vară-toamnă, semințe de flori etc.).

- **LUCERNĂ** - soiul Gloria

- TRIFOI ROȘU - soiul Roșu de Transilvania

- PESTICIDE MICROAMBALATE la diferite gramaje și doze (pesticide, fungicide, insecticide)

ZONAREA CULTURILOR

Dacă la ovăz suprafețele mai mari cultivate se regăsesc în zona de deal și colinare, iar la soia în zonele cu pământ de fertilitate mai ridicată, respectiv în Câmpia Aradului, pentru porumb o zonare orientativă a soiurilor s-ar prezenta astfel:

- Soiul Turda 200; Turda Super; Andreea - se cultivă cu mare succes în zona colinară și submontană Șilindia, Zăbrani, Beliu, Craiva, Sebiș, Chisindia, Bârzava, Hălmăgel, Gurahonț, Dezna, Ineu, Ghioroc, Târnova, Lipova.

- Soiul: NSSC - 420 (sârbesc) - în zona înaltă a Câmpiei Aradului: Fântânele, Arad, Iratoș, Curtici, Pecica, Nădlac, Vinga, Sântana, dar la fel de bine merge și în zona joasă de câmpie: Olari, Criș, Socodor, Zerind, Cermei, Apateu, Șimand. În aceste zone merge, de asemenea, bine și soiul Andreea.

- Soiul NSSC- 640 (sârbesc) - merge în zona de câmpie a Aradului.

CUM SE DISTRIBUIE SĂMÂNȚA

Pentru a ușura aprovizionarea cu semințe de orice specie și a evita deplasări inutile și care sunt costisitoare pentru cumpărători, s-au luat măsuri de a distribui semințe prin punctele de vânzare ale Agrosem din **Arad, Sântana** și **Curtici** precum și prin distribuitorii autorizați din: Pil, Vărșand, Chișineu-Criș, Nădlac, Macea, Vinga, Zăbrani, Socodor, Craiva, Secusigiu, Săvârșin, Livada, Pâncota, Ineu, Șepreuș, Târnova, Vladimirescu, Șicula, Zerind, Gurahonț.

În acest fel s-a acoperit întreaga zonă a Aradului astfel ca sământa să fie cât mai aproape de cumpărători.

PREȚURILE

Plata semințelor se face prin: **ordin de plată, numerar, CEC** sau **Cupoane agricole**. Având în vedere întârzierea cu care vin cupoanele s-a hotărât ca **pe baza unui contract să se asigure sămânță în avans cu plata la primirea cupoanelor agricole.** În teritoriu, distribuitorii pe bază de tabele, forme și semnături au latitudinea să distribuie sămânță de porumb cu plata la primirea cupoanelor agricole.

Prețurile parcticate de Agrosem sunt cele mai mici față de orice distribuitor de sămânță autorizat.

La soia pe bază de Contract în participațiune se asigură sămânță cu plata la recoltare la o paritate de 1 kg sămânță la 3 kg soia consum la recoltare.

Program de livrare zilnic de luni până sâmbătă. Relații suplimentare se dau la telefoanele: 057-275156; 289063; 216620.

I. IERCAN

Fondul Național de Investiții
Valoarea la zi a UF: 88.850 lei
Creșterea față de 01.01.2000: 25,85 %
Creșterea față de săptămâna precedentă: 2,07%
Activ net: 2.996.953.947.650 lei
Numărul de UF în circulație: 33.730.489
Depuneri la Agențiile FNI-FNA din incinta Casei de Cultură a Sindicatelor Arad, str. Lacului nr. 8 bis, tel. 270237.
FNI FONDUL NAȚIONAL DE INVESTIȚII

FNA FONDUL NAȚIONAL DE ACUMULARE
Data lansării: 3 februarie 1999
Valoarea la zi a Unității de Fond: 27.620 lei
Numărul de UF în circulație: 4.482.281
Activ net: 123.800.601.220 lei
Creșterea față de săptămâna precedentă: 1,51%
Creșterea față de 01.01.2000: 18,03 %.
Depuneri la Agențiile FNI-FNA din incinta Casei de Cultură a Sindicatelor Arad, str. Lacului nr. 8 bis, tel. 270237.
FONDUL NAȚIONAL DE ACUMULARE
(1287471)

EMANUEL ELENESCU

UN SENIOR AL BAGHETEI, UN SENIOR AL SPIRITULUI

Maestrul Emanuel Elenescu a intrat în cel de-al 90-lea an de viață, fiind cel mai longeviv dirijor român. A lucrat cu orchestra Radio vreme de 55 de ani.„Nu pentru că am fost bun, ci pentru că am fost încăpățânat. Sunt dirijor pentru că am lucrat 20 de ani în orchestră (angajat în 1932 de Mihail Jora). Aici se pun bazele artei dirijorale".

Eruditul muzician a înregistrat la radio 106 lucrări de compozitori străini, 177 de compozitori români, având 44 de lucrări dirijate pe discuri „Electrecord".

Remarcabilul dirijor s-a preocupat și de compoziție. A scris muzică simfonică - Variațiuni simfonice - 1935, poemul simfonic Jalea haiducului și Rapsodia pentru vioară și orchestră - ambele din 1937, Uvertura pentru orchestră, Burlesca pentru pian și orchestră dar și muzică vocală și corală. Mihail Andricu spunea că „Rapsodia poate fi cântată duminica, de fanfara militară, când se plimbă servitoarele cu ordonanțele", ca în scurt timp să declare: „Nu permit decât lui Elenescu să-mi dirijeze lucrările".

Personalitate puternică, prezență seniorială, maestrul Elenescu și-a permis întotdeauna să ridiculizeze și să sfideze prostia. Din această cauză figura mereu pe lista neagră. Odată, la învățământul politic, în timp ce li se vorbea despre capitalismul în descompunere, a întrebat: „Bine, bine, dar de ce putrezește așa de încet?". Cu altă ocazie la ușa sa au apărut niște tovarăși: „Complotezi împotriva statului! Vrei să faci un guvern aici!" „Cum să încapă un guvern într-o garsonieră de 3x4" - le-a răspuns impasibil maestrul.

În timpul războiului, pe când se bombardau Bucureștii, dirija în direct la radio, dintr-un studiou improvizat. În seara de 4 martie 1977,fiind în concert, a lăsat bagheta jos și a zis:„Fugiți, fraților, că-i cutremur!"

Adorat de orchestre, repetițiile maestrului sunt presărate cu șarje spumoase, demonstrații de simț al umorului. Muzical știe când și ce să spună ca să iasă impecabil concertul.

Cu vreo câțiva ani în urmă, când a fost ultima dată la Arad, urmărind repetițiile, am constatat cât de destins se lucrează sub bagheta sa. Cultiva cu grație paradoxul, în forme specifice, denumite elenisme. Exemplu: „Domnilor, ca să mergem înainte, propun să ne oprim!"

Emanuel Elenescu a slujit cu augustă venerație valoarea, făcând cunoscută muzica universală la noi și muzica românească în străinătate, fie că a cântat pentru Fidel Castro, Hitler, Antonescu sau pentru oricare dintre iubitorii de muzică.

Doamna Ozana Kalmuski, secretarul muzical al Filarmonicii din Bacău, i-a dedicat , anul trecut, o plachetă. Apreciabil gest! Poate următorul deceniu ne va aduce și volumul de memorii.

DANA TODOR
Foto: ONORIU FELEA

Arădeni chemați să ajute la salvarea unei ramuri a românității - istroromânii

Istroromânii populează 8 sate aflate pe versanții muntelui Monte Maggiore din Istria-Croația. Aici sunt pomenite încă la 1181 persoane cu nume de Murunt, Radul și Singurel de indubitabilă origine română.

Recensământul din 1991 din regiunea Istria-Croația a arătat că 810 persoane s-au declarat „rumeri" și 22 „morlaci". Sub aceste denumiri, alături de cele de „cici", ciribiri", „uscoci", „vlasi" sau „maurovlahi" sunt cunoscuți istroromânii de-a lungul veacurilor.

La 1000 km în vestul României se încăpățânează să mai reziste rămășițe ale românismului. Din fericire, unii români de suflet și intelectuali străini au înțeles că omenirea însăși sărăcește în diversitate dacă încă o rostire omenească va fi trecută în categoria „limbi moarte". Astfel, la inițiativa dlui Petru Rațiu din Roma - președinte al „Asociației culturale istroromâne" și al Universității din Istria-Croația prin rectorul Goran Filipi, se va organiza, între 30-31 martie 2000, la amintita universitate, un simpozion dedicat trecutului, prezentului și viitorului istroromânilor.

Petru Rațiu a fost oaspete al Aradului anul trecut, la întâlnirea cu liderii românilor de peste hotare și a participat și la „zilele academice" ale universității arădene „V. Goldiș". Impresii de atunci a inserat și în singura publicație în dialect istroromân „Scrisoare către frați rumeri" scoasă de dumnealui. Percepând Aradul ca un centru al românismului nu doar la 1918, i-a invitat la acest simpozion pe consilierul municipal Viorel Dolha, pe rectorul Aurel Ardelean, dar și persoane din presa arădeană.

Delegația arădeană își propune ca, pe lângă expunerile științifice pe tema istroromânilor pe care le va susține, să încerce perfectarea unor relații de înfrățire între localități istroromâne și arădene, precum și legături în plan universitar.

Organizatorii nu suportă cheltuielile de cazare și masă. Sperăm ca măcar tânăra echipă de televiziune din Arad să fie ajutată de către sponsori inimoși în acoperirea costurilor, deloc mici, pe care le presupune deplasarea. Scopul expediției nu poate fi atins fără imagini de la fața locului, care se vor constitui în probe ale existenței acestei exotice ramuri a românității, dar și material documentar de valoare inestimabilă în timp (s-ar putea, în varianta pesimistă, să fie ultimele înregistrări cu istroromâni în viață).

CRISTINA COJOCARU

AVANCRONICĂ

„Apropo, ai chemat pompierii?" sau Zoltan Lovaș - un actor total

Ne-am obișnuit ca teatrul să însemne SCENĂ - cu actori/personaje care crează o lume proprie, pentru un PUBLIC - care stă cuminte în sală și trăiește sau nu alături de personajele de pe scenă. Premiera de vineri, 24 martie, cu spectacolul **„Apropo, ai chemat pompierii?"** sparge aceste tipare (lucru care s-a mai făcut în teatru însă a rămas mereu la periferia artei spectacolului), renunță la convenția SCENĂ versus PUBLIC, apropiind - fizic și nu numai - pe actor de spectator. Astfel, spectatorul este forțat să iasă din pasivitatea rolului său și să participe efectiv la actul dramatic.

Anticipând evenimentul, vă avertizăm doar că în Holul Roșu al Teatrului veți sta față în față cu un actor - **Zoltan Lovaș**, care joacă un actor - Attilio Dussetti, într-un one man show veritabil: personajul-actor cântă, dansează, recită, situându-se permanent la granița dintre histrionism și naturalețe. Un spectacol în care comunicarea ia locul iluziei, fără ca prin aceasta să se piardă teatralitatea.

Tânăra (dar nu începătoarea) regizoare **Liana Didilescu** reușește să stabilească cu o acuratețe uimitoare traseul pe care îl parcurge actorul, fixând repere și alternând stări. Trecând peste faptul că orice spectacol despre un actor stârnește curiozitatea, în „Apropo..." veți fi la doar câțiva pași de actor, îi veți fi tovarăși de drum, îl veți aplauda... mai mult nu spun. Trebuie să fii acolo.

CĂTĂLINA LATU

REACTUALIZAREA POETULUI OCTAVIAN GOGA

În colecția „Biblioteca bucureșteană" a apărut o nouă ediție a monografiei Octavian Goga, aparținând prof. univ. dr. docent Ion Dodu Bălan. Comparativ cu precedenta ediție a acestei monografii, recenta a adus - prin adăugiri, completări și revizuiri - o nouă viziune asupra celui care a fost supranumit „poetul pătimirii noastre".

Octavian Goga face parte din pleiada de aur a scriitorilor ardeleni, pleiadă cu care a intrat în cultura națională după Marea Unire de la 1 Decembrie 1918. Această pleiadă îi numără și așază la loc de cinste pe: George Coșbuc, Liviu Rebreanu, Ioan Slavici și Octavian Goga. Pornit din Rășinarii Sibiului ca fiu și nepot de preot, Goga va studia la Sibiu și Budapesta, lăsând posterității o moștenire literară deosebită. Filonul întregii sale poezii este suferința socială, dar și cea națională pentru că în Transilvania, deși majoritari, românii nu aveau nici un drept. Ar fi inutil să enumerăm titluri de volume și poezii, dar credem că este absolut necesar să subliniem câteva aspecte ale luptei politice ale ardelenilor împotriva asupritorilor neamului nostru. Volumul său **Mustul care fierbe** conține în prima parte lucrări dinaintea Unirii celei Mari. Ele îl înfățișează pe Goga ca un aprig luptător pentru drepturile naționale ale românilor ardeleni. Acestea i-au adus răsplata întemnițării sale, fapt care-l determină să dea titlul unuia din volumele sale **Din umbra zidurilor**. Printre „isteții" vremurilor noastre, unii au afirmat și l-au făcut pe Goga spion austro-ungar. Nu ne-am mira ca mâine, poimâine să auzim că a fost agent KGB. Motive ar găsi aceștia pentru că în timpul Primului Război Mondial, Goga, alături de Vasile Lucaciu, gen. Condeescu și alții, a fost în Rusia, recrutând dintre prizonierii români de acolo voluntari pentru oștirea română aflată în retragere pe aliniamentul Moldovei.

Activitatea lui Goga în Rusia alături de ceilalți este noua interpretare a proaspetei monografii enunțate mai sus. În prima sa versiune, monografia n-a avut „undă verde" de-a combate retragerea rușilor de pe fronturile Moldovei, n-a avut voie să spună că în Rusia, de cel puțin cinci ori bolșevicii au fost la un pas de-ai omorî pe toți membrii delegației și că i-au trimis în țară într-un vagon plumbuit. Alți „isteți" ar putea afirma că în politică Goga ar fi avut tendințe ultra-naționaliste și s-ar fi aliat cu A. I. Cuza într-o scurtă și dezastruoasă guvernare.

Pentru noi toți, poetul care-și doarme somnul de veci în parcul castelului de la Ciucea nu este altceva decât o expresie matură a patriotismului românesc atât pentru generațiile trecute cât și pentru cele prezente și viitoare.

Prof. SEPTIMIUS PĂCURARIU

UN DAR OFERIT ARADULUI

Fundația de Artă și Cultură „Doina și Baruțu T. Arghezi"

Zilele trecute ne-au vizitat la redacție soții **Doina** și **Baruțu T. Arghezi**. La vârsta lor (73, respectiv 74 de ani) au trăit multe - Baruțu, fiul lui Tudor Arghezi, de formație jurnalist și scriitor (cu 13 cărți publicate!) și Doina, rafinată specialistă în istoria artelor, și-au petrecut ultimii 26 de ani în Elveția, din motive lesne de înțeles.

Acum, ei au venit în Arad, hotărâți să sprijine cultura română prin înființarea unei **Fundații de Artă și Cultură** care le va purta numele. Atașamentul lor față de valorile spiritualității românești a rămas nealterat, în ciuda distanței (fizice) care i-a despărțit de patrie. Doina și Baruțu cred în păstrarea și reînvierea „culturii neaoșe", prin culegerile de folclor pe care își propun să le realizeze, alături de simpozioane, conferințe, întâlniri cu oameni de cultură din întreaga țară. Înconjurați de un grup de tineri entuziaști și găsind în Arad un mediu prielnic pentru cultură, ei vor să facă un dar orașului nostru, să sădească aici o sământă care să dea roade în viitor. **„Neamul românesc are valoare. Vrem să scoatem la lumină aceste valori și să lăsăm ceva în urma noastră." (Doina și Baruțu T. Arghezi).**

CĂTĂLINA LATU

Foto: AL. MARIANUȚ

„ZILELE POETULUI"

Zilele de 18-19 aprilie 2000, sunt socotite la Slatina, localitatea de unde a izvorât în neuitare Ion Minulescu, „Zilele poetului".

Faptul cultural în sine urmărește două obiective:

■ Menținerea unei posterități onorante pentru scriitorul slătinean;

■ Stimularea creației poetice.

În aceste zile se va finaliza cea de a IX-a ediție a Concursului Național de poezie „Ion Minulescu", zile ce se dedică sărbătoririi a 632 de ani de atestare documentară a municipiului Slatina.

Concursul de poezie este deschis tuturor creatorilor, membri sau nemembri ai Uniunii Scriitorilor din România.

Concurenții vor expedia 10 (zece) poezii dactilografiate în două exemplare (sistem motto), pe adresa: Centrul Județean de Creație și Folclor „Plaiurile Oltului" - Slatina, str. Lipscani nr. 33, cod 0500, jud. Olt, până la data de 7 aprilie 2000.

Juriul va avea în componență oameni de literatură, membri ai Uniunii Scriitorilor din România și reprezentanți de specialitate din urbea marelui dispărut ce vor acorda Marele premiu „Ion Minulescu", diplome și premii de clasament în bani, distribuite în conformitate cu legislația financiară în vigoare.

„PORȚILE DESCHISE ALE CLUBULUI"

Recent, Clubul Copiilor din orașul Lipova a organizat festivalul „Porțile deschise ale Clubului."

Cu această ocazie, în sala festivă a clubului a fost deschisă Expoziția județeană de artă plastică și a avut loc premierea lucrărilor participante la concursul de creație literară organizată sub genericul „Europa Unită - o provocare pentru cetățeanul secolului XXI".

S-au prezentat demonstrații de aeromodele captive, radiogoniometrie, dans modern, arte marțiale și s-a desfășurat concursul județean de tenis de masă.

De asemenea, formația RAM a Palatului Copiilor din Arad a oferit un program muzical, creând o atmosferă antrenantă și plăcută.

Directorul Clubului Copiilor din Lipova, domnul profesor Tusa Zoltan, a mulțumit participanților de la Palatul Copiilor din Arad și de la Cluburile Copiilor din Curtici, Chișineu-Criș, Nădlac, Ineu, Pecica, Sebiș și Șiria, de asemenea a adus mulțumiri sponsorilor festivalului: Asociația Creștină Evanghelică „Shalom", A. F. Diasimo, Cercul de prietenie româno-german, S. C. Staco SRL și S. C. Came S. A., Abator Lipova.

Proprietățile terapeutice ale morcovului

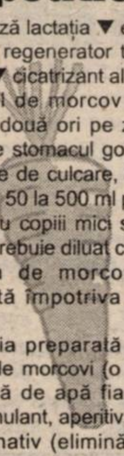

Morcovul este o legumă foarte prețioasă pentru organismul nostru prin conținutul în vitamina A, provitamina A (caroten), vitaminele B și C, zaharuri și numeroase săruri minerale (fier, fosfor, calciu, potasiu, magneziu etc.)

Morcovul are următoarele proprietăți terapeutice:

▼ tonic ▼ remineralizant ▼depurativ, curăță intestinul gros fiind atât antidiareic cât și laxativ ▼ crește imunitatea naturală ▼ este fluidifiant biliar ▼ crește numărul de globule roșii și hemoglobina, fiind antianemic ▼ are efect diuretic ▼ favorizează lactația ▼ este vermifug ▼ regenerator tisular și cutanat ▼ cicatrizant al rănilor.

Sucul de morcov trebuie băut de două ori pe zi, dimineața, pe stomacul gol și seara, înainte de culcare, în cantitate de la 50 la 500 ml pe zi.

Pentru copiii mici sucul de morcovi trebuie diluat cu lapte.

Supa de morcovi este excelentă împotriva diareei infantile.

Infuzia preparată din semințele de morcovi (o linguriță la o cană de apă fiartă) are efect stimulant, aperitiv, diuretic și carminativ (elimină gazele din intestin).

Morcovul crud ras sau cataplasmele cu frunze proaspete pisate se recomandă în abcesele și cancerele de sân, în ulcerele gambelor, arsuri, furunculi, impetigo.

Decoctul (fiertura) de frunze de morcovi se recomandă pentru gargară în afte și ulcerații ale cavității bucale.

Sucul de morcovi se recomandă și pentru îngrijirea feței, prevenind ridurile.

Pentru a înlesni ieșirea dinților la copii, dați-le un morcov crud să-l roadă.

IMPORTANȚA FIERULUI PENTRU ORGANISM

Fierul este o componentă enzimatică, prezentă în fiecare celulă. Cea mai mare parte a sa este prezentă în celulele sanguine, ca hemoglobină. Lipsa de fier (carența) se combină de obicei, cu pierderea cronică de sânge (menstruații abundente, hemoroizi, gingivite etc.), ceea ce duce la o reducere a celulelor roșii sanguine și a hemoglobinei, instalându-se anemia, manifestată prin: oboseală, slăbiciune, paloare, scurtarea respirației, neatenție, nervozitate, neîndemânare.

Sursele alimentare de fier includ: carnea slabă, peștele, ouăle, legumele, fructele, alunele, cerealele integrale și frunzele verzi.

CINE ARE NEVOIE DE SUPLIMENTĂRI CU FIER?

- **femeile însărcinate**
- **persoanele care suferă de ulcer activ, hemoroizi, gingivite**
- **fetele tinere și femeile care au ciclu menstrual abundent sau prelungit**
- **femeile cu sarcini repetate sau cele care poartă steritele și au flux menstrual abundent**

Oricum, fierul nu trebuie luat fără analize de sânge. Preparatele de fier sunt bine absorbite dar unele dintre ele pot produce tulburări gastrointestinale.

Fierul, administrat în exces, se poate depune în diverse organe și poate bloca absorbția zincului.

Tratamentul cu fier trebuie făcut numai la recomandarea medicului.

REMEDII NATURISTE

- dacă suferiți de **constipație** mâncați prune uscate, în fiecare dimineață, pe stomacul gol. La culcare, mâncați două mere. În cursul dimineții și al după-amiezii, beți două pahare cu apă. Iată un alt remediu: puneți la fiert coaja unei portocale proaspete, timp de o jumătate de oră. Aruncați apa și fierbeți-o încă 20 de minute în apă ușor îndulcită. Lăsați să se usuce coaja pe o farfurie. O veți mânca a doua zi dimineața, pe stomacul gol;
- **dacă țineți la tenul dvs.**, procedați astfel: după demachiaj, aplicați cu palmele miezul de portocală zdrobit pe față și gât;

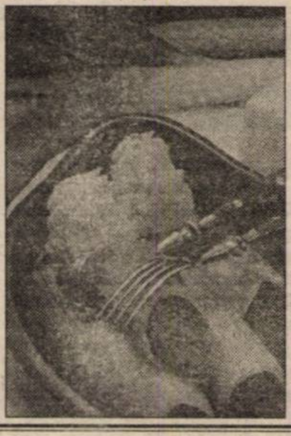

- **apa în care fierbe prazul are un efect diuretic puternic**. Beți cel puțin 750 ml decoct de praz, pe parcursul zilei. Prazul este tonic al sistemului nervos, fiind foarte digestibil, ajută la eliminarea acidului uric, este laxativ, antiseptic și vermifug. Prazul se consumă crud, tăiat foarte subțire, în salată, amestecat cu alte crudități sau sub formă de decoct. Rădăcinile pasate, puse în lapte, au efect vermifug. Supele de praz cu bulion ajută în caz de dispepsii (balonări, dureri abdominale, senzație de greață);
- **în boala reumatismală** se recomandă sucul de țelină. Beți jumătate de pahar pe zi, timp de 15-20 de zile, consecutiv;
- **semințele de bostan au efect antihelmintic** (împotriva teniei, ascarizilor și lambliilor). Pisați 30-50 g de semințe, amestecați-le cu miere și consumați-le în trei prize, din jumătate în jumătate de oră. După o oră beți un ceai purgativ, preparat din crușin;
- **sucul de cartof crud** - jumătate de pahar, de patru ori pe zi, timp de o lună - este un remediu excelent pentru ulcerele gastro-duodenale și diabet.

Sfaturi...

▼ **aveți o boală varicoasă?** Atunci luați următoarele măsuri:

- dacă sunteți obez trebuie să slăbiți! Faceți exerciții fizice sau mergeți, cel puțin o oră pe jos, în fiecare zi
- trebuie să preveniți constipația
- nu purtați încălțăminte și haine strâmte care pot împiedica fluxul sanguin
- dacă aveți un loc de muncă ce necesită statul îndelungat pe scaun, atunci mișcați-vă picioarele sau ridicați-vă de pe scaun măcar o dată la fiecare oră
- nu masați venele varicoase și nu le loviți!
- orice inflamație, ulcerație, erupție, sângerare sau durere apărută în vecinătoarea unei vene varicoase trebuie examinată de medic.

▼ **umflarea ganglionilor limfatici** reprezintă, de obicei, un semn de infecție localizată, cum ar fi un furuncul, o rană infectată, o infecție a faringelui etc. Însă există și boli generale care duc la mărirea ganglionilor limfatici. Apelați la un medic dacă:

- este prezentă o infecție la față sau la cap
- dacă ganglionii limfatici sunt dureroși sau inflamați
- dacă ganglionii limfatici sunt măriți de mai mult de o săptămână

▼ **aveți probleme cu potența?** Luați următoarele măsuri:

- încetați consumul de alcool, cofeină, tutun și alte droguri
- dacă luați un medicament care vi se pare că vă influențează viața sexuală, discutați problema cu medicul dumneavoastră. De obicei, medicamentele pentru tratarea hipertensiunii arteriale, antialergicele, inclusiv sprayurile nazale, pot fi de vină.
- nu vă lăsați obsedați de dorința de performanță. Frica este factorul psihologic cel mai frecvent întâlnit în impotența secundară (adică lipsa repetată de erecție, după succese anterioare).
- se poate ca lipsa de erecție să se datoreze unei cauze fizice și atunci este necesar să vă adresați medicului.

▼ **consumați mai mult de una-două cești de cafea pe zi?**

Atunci vă puteți aștepta la următoarele probleme:

- cofeina poate agrava gastrita sau ulcerul peptic, prin stimularea secreției de acid gastric. Majoritatea persoanelor cu probleme cronice de hiperaciditate sunt obișnuite cu senzația de arsură epigastrică pe care o au după ce beau cafea, ceai negru sau cola.
- cofeina poate produce insomnii, iritabilitate, anxietate, amețeală și alte simptome legate de stimularea nervoasă excesivă. Dacă se renunță la cafea, aceste simptome dispar în câteva zile.
- cafeaua poate reduce absorbția de calciu, fier și alte minerale. Cei ce beau 4-5 căni de cafea pe zi pot avea stări de leșin, oboseală, crampe musculare.
- cofeina poate produce tulburări gastrointestinale. Dacă aveți o diaree inexplicabilă sau un prurit anal, abandonați cafeaua și veți vedea că dispar și aceste simptome neplăcute.
- consumul excesiv de cafea poate crește nivelul colesterolului dar și al tensiunii arteriale. Studiile nu sunt încă concludente în acest sens.
- cofeina dă dependență. Oprirea bruscă a consumului de cafea poate produce dureri de cap, letargie, depresie, iritabilitate și constipație.

Pagină
realizată de
dr. MARIA
FILIMON

ÎNGRIJIREA PĂRULUI

Firul de păr este acoperit de o membrană proteică de protecție. Dacă aceasta este lezată, părul devine fragil și moale. Șamponatul excesiv, razele soarelui, uscătorul electric de păr, albirea, purtatul părului strâns, obiceiul de a-l trage, periatul și pieptănatul pot distruge membrana de protecție. Același efect negativ îl pot avea: apa fierbinte, clorul și periatul părului ud. Există și factori interni care pot duce la un păr nesănătos: nutriția dezechilibrată, diferite medicamente, boala severă.

Pentru îndepărtarea peliculei alcaline lăsate de șamponul de curățat pot fi folosite și soluțiile ușor acide cum ar fi sucul diluat de lămâie sau oțetul diluat care tind să netezească membrana protectoare și cresc strălucirea părului.

Există balsamuri care se aplică pe păr după șamponare. Ele conțin proteine, grăsimi, uleiuri, ceară și alte substanțe emoliente care adaugă luciu și penetrează firul de păr și îl întăresc. Cât de des trebuie să vă spălați cu șampon? De obicei de 2-5 ori pe săptămână, în funcție de cât de gras și de murdar vă este părul. Alegerea șamponului este o problemă cosmetică personală. Este bine să alternați șamponul și să îl diluați când îl folosiți.

MEDICUL VĂ RĂSPUNDE!

D. A., 45 ani (preot pensionar), Sâmpetru German. Mă bucur că sunteți un cititor fidel al acestei rubrici. Am înțeles din scrisoarea dumneavoastră că suferiți de diabet zaharat, anemie și hemoroizi. Vă recomand să vă preparați un ceai din următorul amestec de plante: teci de fasole, dud (frunze), afine (frunze), urzică, coada-șoricelului și stejar (scoarță). La 1 litru de apă fiartă puneți, o prinsătură cu vârfurile a trei degete, din fiecare plantă. Mai întâi, fierbeți 3-5 minute tecile de fasole și scoarța de stejar, după care luați vasul de pe foc și adăugați restul plantelor. Acoperiți vasul și lăsați plantele să se infuzeze (să se opărească) 10 minute, apoi strecurați ceaiul și beți câte o ceașcă de ceai la 30 minute după fiecare masă. Ceaiul se bea călduț și treptat, înghițitură cu înghițitură. Cura cu acest ceai trebuie urmată 3 săptămâni, zilnic. De trei ori pe săptămână, faceți băi de șezut călduțe, cu ceai preparat din: mărul-lupului, coada-șoricelului și gălbenele. La 10 l de apă se pun câte 2 prize din fiecare plantă și se infuzează 10-15 minute. Se strecoară și se fac băile de șezut. După baie, aplicați la nivelul hemoroizilor unguent de propolis (se găsește la magazinul „Natura", str. Lucian Blaga, nr. 15). Dacă hemoroizii sunt și interni, atunci introduceți, intrarectal, un supozitor de HEMORSAL uns foarte bine cu unguent de propolis. Foarte eficace împotriva hemoroizilor și chiar a fisurilor anale este soluția cicatrizantă, pe bază de leurdă (usturoi sălbatic) preparată de dl. inginer horticol IOAN GROZA, soluție pe care o găsiți tot la magazinul „Natura".

În ceea ce privește ultima întrebare, răspunsul este afirmativ.

Ginkgo Biloba este recomandată și în cazul dumneavoastră. Din păcate, nu se găsește decât sub formă de tablete sau tinctură (extract alcoolic). Căutați în farmacii produse care conțin **cel puțin 40 mg extract de frunze de Ginkgo Biloba, per tabletă.** Dacă mai doriți și alte informații, sunați-mă la 280946.

B. C., 36 ani, Vladimirescu. Dacă vă apar în mod frecvent coșuri pe față, vă recomand să urmați o cură de dezintoxicare, timp de o lună, cu ceaiul preparat din: urzică, păpădie, soc, sunătoare și rostopască. Evitați în această perioadă carnea, grăsimile, condimentele iuți, alcoolul, cafeaua și zahărul, pe care îl puteți înlocui cu mierea de albine. Beți sucuri naturale din legume și fructe, consumați cereale (ovăz, grâu etc.) și salate din crudități. O dată la 3-4 seri beți un ceai laxativ, preparat din scoarță de crușin, care trebuie fiartă 15-20 de minute și apoi infuzată 15 minute. La o cană de 250 ml apă se pune 1 linguriță din scoarța bine mărunțită. Spălați-vă fața cu săpun antibacterian, tamponați cu bitter suedez zonele cu coșuri, în fiecare seară, apoi aplicați pe restul feței o cremă pe bază de aloe.

A. L., 22 ani, Lipova. Într-adevăr, împotriva paraziților intestinali este foarte eficace usturoiul. Într-un vas cu apă clocotită sau lapte fiert se pun 3-4 căței de usturoi pisați și se lasă să se macereze toată noaptea. Maceratul strecurat se bea a doua zi dimineața, pe nemâncate. Rețeta trebuie urmată timp de 3 săptămâni.

Se mai recomandă și un sirop vermifug tot pe bază de usturoi: 500 g căței de usturoi pisați se pun într-un litru de apă fiartă. Se lasă să se infuzeze o oră și se strecoară. Se adaugă 1 g de zahăr. Se beau 2 lingurițe pe stomacul gol.

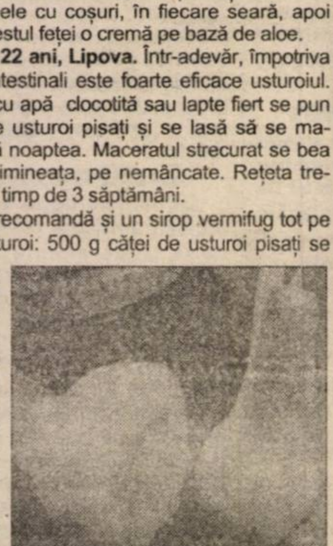

Dr. MARIA FILIMON
medic de familie acreditat
Face inscrieri pe lista medicului de familie
la cabinetul din: str. N. GrigorescuNr. 4-6, tel. 255803
Luni și vineri: 12,30 - 16,00 Marți, miercuri, joi: 8,00 - 11,30
În cadrul cabinetului „Diagnostic", se efectuează o gamă completă de ANALIZE BIOCHIMICE.

PROCTOLINE
CENTRU MEDICAL PROCTOLOGIC
oferă posibilitatea tratării:
HEMOROIZI
FISURI ANALE
și alte probleme legate de acest subiect!
Actualmente există posibilitatea tratării acestor afecțiuni fără operații!
Tratament de scurtă durată, ușor.
APARATURĂ MEDICALĂ MODERNĂ EXCLUSIVĂ
RESPONSABILITATEA DEPLINĂ A REZULTATELOR
Timișoara: 056-221.219
București: 01-311.19.69
Baia Mare: 062-220.103, Iași: 032-145.633
(4508743)

ACTUALITĂȚI MEDICALE

Celulele organismelor "văd" lumina

Pe lîngă celulele implicate în procesul vederii, numeroase alte celule, mai ales ale rinichilor și ale inimii, reacționează la lumină prin intermediul "ceasurilor periferice", afirmă o echipă de cercetători francezi. Fiecare ființă vie dispune de un ceas biologic așa-numit circadian (din latină "circa diem" - "aproximativ o zi") care organizează activitatea organismului în cicluri de 24 de ore, în raport cu alternanța zi/noapte. Pînă la descoperirea, în 1997, a existenței unor țesuturi care pot acționa independent de acest "ceas" central al sistemului nervos, savanții credeau că numai acesta poate regla ritmurile zilei. De data aceasta, cercetătorii francezi au pus în evidență așa-numite "ceasuri periferice" la pești. Ei au arătat că aproape toate țesuturile peștelui-zebră, dar mai ales celulele inimii și rinichiului oscilează după un ritm circadian și că acest ritm poate fi modificat inversînd ziua cu noaptea. Atfel spus, ceasurile periferice sunt foarte sensibile la lumină. Această descoperire este departe de a răspunde la toate întrebările privind chestiunea ritmului circadian, dar deschide posibilitatea unei mai bune înțelegeri a funcționării sistemelor psihologice a căror dereglare, la om, poate duce la apariția unor boli.

CLUBURILE INTERNET - „VIRUSUL" TINEREI GENERAȚII

Cu fiecare zi ce trece realizăm transformarea calculatorului dintr-un obiect de lux într-unul indispensabil omului. În țările mai dezvoltate din punct de vedere economic, e ceva normal ca în fiecare locuință să existe unul sau chiar mai multe calculatoare. Cu ajutorul lor: ❖ se pun baze de proiecte; ❖ se compune muzică; ❖ se scriu opere literare; ❖ se desenează; ❖ se află informații din diferite domenii de activitate. Tot calculatorul prin conectarea la Internet, este o metodă de comunicare mult mai ieftină decât telefonia. Cel puțin deocamdată românul de rând, omul simplu din popor, nu-și permite să aibă un calculator în casă. Astfel, mulți tineri care nu au un asemenea obiect, frecventează cluburile de calculatoare.

CLUBURI ARĂDENE

Mihai este operator la primul club de calculatoare înființat în Arad, numit **Computer Club**. Aici, între orele 9,00-23,00 tineri cu vârste cuprinse între 9-25 ani își petrec pe Internet zilnic câte două-trei ore. Mihai ne spune: **„Cei mai fideli clienți ai noștri provin din rândurile copiilor între 9-18 ani. Ei își petrec timpul liber jucând tot felul de jocuri pe calculator. O altă categorie a clienților fideli este aceea a tinerilor care intră pe Mirc. Acesta este un adevărat „drog". Dar la noi mai vin și oameni maturi care vor să ia anumite informații de pe Internet sau să corespondeze cu rude sau prieteni plecați în străinătate."**

Un alt club de acest gen este **G.T. Company**. Gabi, supervizor în cadrul firmei amintite anterior ne-a povestit că în clubul unde lucrează vin tot felul de persoane: de la rromi până la studenți. **„Pe Internet intră persoane între 15 și 40 de ani. Copiii, între 6 și 15 ani sunt interesați mai mult de jocuri. Vârsta predominantă în clubul nostru este de 18-20 de ani. Majoritatea lor intră pe Mirc pentru a-și găsi un (o) iubit(ă)."**

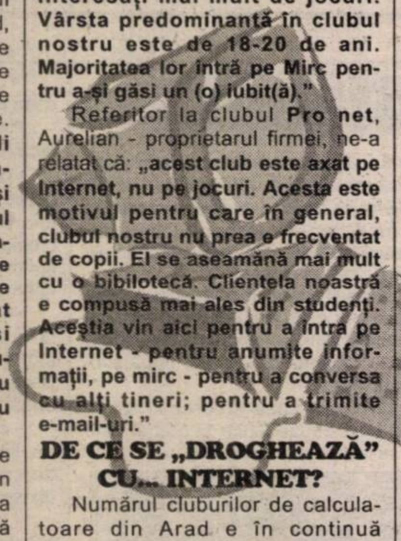

Referitor la clubul **Pro net**, Aurelian - proprietarul firmei, ne-a relatat că: **„acest club este axat pe Internet, nu pe jocuri. Acesta este motivul pentru care în general, clubul nostru nu prea e frecventat de copii. El se aseamănă mai mult cu o bibilotecă. Clientela noastră e compusă mai ales din studenți. Aceștia vin aici pentru a intra pe Internet - pentru anumite informații, pe mirc - pentru a conversa cu alți tineri; pentru a trimite e-mail-uri."**

DE CE SE „DROGHEAZĂ" CU... INTERNET?

Numărul cluburilor de calculatoare din Arad e în continuă creștere. Iar numărul celor atrași de acest „drog" numit Internet crește și el, mereu. Pentru a vedea ce părere au tinerii despre Internet și care este scopul pentru care ei folosesc calculatorul, am stat de vorbă cu câteva persoane:

Sandu (15 ani): „Intru pe Internet de mult timp. Îmi petrec în jur de cinci ore zilnic, în fața calculatorului. Mă distrează. Și pot să vorbesc orice fără să-mi fie rușine. Învăț multe de la fete mai mari decât mine."

Daniela (14 ani): „Nu frecventez cluburile. Dar folosesc calculatorul unor prieteni. Îmi place să mă prostesc. E o pierdere de vreme. Și o metodă de a-mi bate joc de anumiți prieteni."

Mihnea (30 ani): „Sunt operator PC. Am un club de calculatoare și îmi face plăcere să cunosc oameni, să știu cum gândesc alții."

Radu (32 ani): „Intru pe „mirc" de vreo doi ani. Îmi place. Mă deconectează. Când sunt tensionat vin pe „chat" și uit de toate problemele."

Mirela (18 ani): „Ce pot să fac pe „mirc"? Îmi caut perechea. Aici pot vorbi despre problemele mele, deschis, fără să-mi fie jenă. Deja mi-am făcut mulți prieteni eu care co-respondez zilnic."

Motivele pentru care tinerii își petrec ore în șir în cluburi de calculatoare sunt multiple. Sunt și foarte mulți elevi care chiulesc de la vreo oră de curs pentru astfel de activități. Dacă e bine sau rău nu știm. Cert este că acest „virus" - calculatorul - face pe zi ce trece, tot mai multe „victime".

MADIANA MICAN

O GURĂ DE „OXIGEN" PENTRU FANII MUZICII ROCK...

În peisajul muzical arădean a apărut o nouă formație rock. **Oxigen** este rezultatul muncii a cinci tineri talentați. Liderul formației este **Paul Edeleni** iar ceilalți membri sunt **Luci Miclean, Flore Roman, Oscar Goda și Bogdan Holenciuc** (solistul vocal).

Liderul formației, **Paul**, este student la Conservator. Ei consideră că deocamdată muzica pentru ei este un hobby **„deoarece nu câștigăm nimic."** La întrebarea: Ce fel de muzică vă place, **Paul** ne-a răspuns că **„în general muzica rock."** Primul contact cu publicul l-am avut atunci când am cântat în fața Primăriei înaintea recitalului formației **Holo-graf**. Cât despre talentul muzical a lui **Paul Edeleni**, se poate spune că l-a moștenit de la mama sa (după propria declarație). Dacă măcar unul dintre membrii formației **„Oxigen"** ar fi pentru o zi ministrul Culturii spune că: **„aș face în așa fel încât să se aloce fonduri pentru ca fenomenul muzical să se dezvolte, să devină o adevărată... industrie."**

Aproape toți membrii formației **„Oxigen"** susțin că în explozia de muzică de după '89 **„s-a sărit puțin calul. În special la genul hip-hop."** Deși nu au un studiou de înregistrări (încă) membrii formației **Oxigen** speră să câștige din muzica lor astfel încât nu peste multă vreme să-și poată înființa propriul studio **Oxigen**. Ideea înființării acestei formații a venit atunci când membrii **Oxigen**-ului s-au întâlnit și au realizat că pot cânta împreună. De la ultima întâlnire cu **Paul Edeleni**, în emisiunea **TV Arad - Adevărul, Fiți cu ochii pe noi**, Paul, a căutat să ridice tot timpul nivelul calității muzicii pe care aceștia o compun și interpretează. Și dacă tot veni vorba de cine le compune piesele trebuie să spunem că **„Oxigen"**-ii își compun singuri piesele. Momentan n-au nici un impresar, singurul om care îi sprijină în muzică este patronul magazinului „Noul Stil" dl. **Edeleni**. Acum, la început de primăvară, cei cinci de la **Oxigen** au un singur gând **„să scoatem cât mai repede pe piață un album. Avem deja compuse piese pentru aproape un album."** La capitolul planuri de viitor, cei cinci tineri din formația **„Oxigen"** își doresc să găsească sponsori pentru album, să-și facă un studio de înregistrări propriu și nu în ultimul rând să fie tot mai iubiți de publicul ascultător.

SORIN GHILEA

SPIRITUL UNUI ADOLESCENT

Note de lectură

În data de 16 decembrie 1999, într-un cadru festiv, s-a sărbătorit, la Cercul Militar Național din București, „Ziua Națională a Japoniei", eveniment organizat de Fundația „Nipponica", Cenaclul literar „Vasile Cârlova", Societatea Literară „Yasunari Kawabata" și Societatea „Chanoyu-Nipponica". În cadrul acestei manifestări culturale, președintele Fundației „Nipponica" domnul Paul Diaconu, a prezentat volumul bilingv „Spiritul Japoniei medievale - The Spirit of Medieval Japan" de Mihnea Voicu Șimăndan în fața unui auditoriu numeros precum și a Excelenței sale domnul ambasador Yoshiaki Koyama și a atașatului cultural doamna Mayo Nishiike.

Autorul, student la Universitatea de Vest „Vasile Goldiș" din Arad, își face debutul în volum cu acest studiu despre stările sociale din Japonia evului mediu. Încă din primele pagini ale cărții, autorul ne avertizează în „Argumentul" său că studiul nu se dorește a fi unul exhuastiv, ci reprezintă o primă încercare a unui adolescent de a materializa un element al ocupației lui de zi cu zi. Cu tot acest avertisment al autorului, semnatarul „Cuvântului înainte", domnul Paul Diaconu ne asigură că lucrarea este o sinteză lăudabilă, utilă nu numai celor care îi pot fi colegi autorului-student, ci și marelui public interesat de un prim contact cu cultura și civilizația Țării Soarelui Răsare.

Recomandându-se prin ea însăși, cartea se învelește în veșmântul limbii engleze, o formă de expresie pe care autorul dovedește a o stăpâni cu autoritate, dar și forma de exprimare se străduiește a fi nu numai plastică, ci și potrivită rigorilor academice.

Cartea este structurată în trei părți. Prima parte prezintă câteva aspecte legate de periodizarea, geografia, istoria, arta și literatura Japoniei. A doua parte cuprinde o prezentare concisă a tuturor stărilor sociale din Japonia evului mediu, iar cea de-a treia parte cuprinde o serie de tabele cronologice.

Autorul folosește în redactarea cărții ideea că în societatea japoneză medievală au existat două mari categorii sociale: una dominantă și una subordonată celei dintâi. Fiecare dintre aceste categorii aveau la bază ca principiu de organizare internă sistemul piramidei sociale. La baza piramidei stărilor dominante îi putem recunoaște pe luptători, samurai, apoi pe nobilii feudali - daimyo, pe shogun și pe împărat. Piramida stărilor subordonate era formată din categoria țăranilor, artizanilor, meseriașilor, negustorilor, cămătarilor, orășenilor și repudiaților.

În cadrul acestui surprinzător volum tânărul student inserează numeroase imagini referitoare la Japonia evului mediu. La sfârșitul cărții un glosar, binevenit, reunește termeni folosiți în paginile cărții, dar și noțiuni specifice civilizației japoneze, care pun mai bine în lumină caracterul inedit al istoriei Japoniei. Pentru a ne asigura de acuratețea informațiilor oferite, Mihnea V. Șimăndan prezintă bibliografia folosită pentru realizarea fiecărui studiu în parte.

Meritul autorului este de netăgăduit, dar trebuie amintit și aportul doamnei profesoare Desdemona Nagy-Vizitiu care a coordonat autorul în realizarea traducerii în limba engleză, cât și cei doi finanțatori ai volumului: Fundația Culturală „Ioan Slavici" și Universitatea de Vest „Vasile Goldiș" Arad.

VASILE FILIP

La Sala Sporturilor din Arad

FIASCO în loc de FIESTA!

Mare spectacol mare! Anunțat cu „surle și trâmbițe" de peste trei săptămâni... Urmau să vină la Sala Sporturilor din Arad trei din cele mai în vogă formații în muzica dance: **ANDRÉ, VALAHIA** și **PAPA JUNIOR & MONI-K**. Și au venit, dar a fost un FIASCO.

Ajungem cu 35 de minute înainte de începerea spectacolului. Sala Sporturilor „gemea" de lume. Deși se anunțase pe afișe că vânzarea de bilete se va sista în preziua concertului acestea încă se mai vindeau. Până la intervenția directorului adjunct al D.J.T.S.-ului - Adrian Tămaș. Reușim să intrăm și noi înăuntru cu ajutorul lui **Luky Cordoș** (organizatorii nu s-au deranjat să trimită nici măcar o invitație ziarului nostru!).

„TROPĂITURI" ÎN SALA SPORTURILOR...

Pătrundem în sală și rămânem stupefiați: tribunele sunt arhipline. Pe o porțiune de șase-șapte metri parchetul sălii este acoperit cu un linoleu. Din păcate, lumea circulă și prin alte părți ale terenului tropăind nestingherită pe parchet. Poate ar fi bine ca la acest gen de spectacole să li se impună organizatorilor aducerea unui linoleu care să protejeze întreaga suprafață care este „călcată" de spectatori... Nu de alta dar e păcat de parchetul Sălii Sporturilor din Arad care deocamdată se păstrează destul de bine...

RALUCA DIN... BRAȘOV

19,15 - O fată de vreo cinci anișori începe să se agite în spatele nostru: „Of ce mă enervează concertul ăsta! De ce nu începe odată? Hai să plecăm acasă!" se adresează „brunețica" mamei ei. Dar nu pleacă pentru că spectacolul tocmai începe... Se sting luminile în sală... țipete, fluierături, vacarm. Feamăt de nerăbdare. Intră pe scenă o tânără care se prezintă simplu: „Raluca de la Brașov". Promite din punct de vedere al talentului, dar mai are mult de repetat în studio. Tocmai când termină de cântat, vreo 12 tineri se cațără pe bara porții de handbal riscând să o rupă. Din fericire sunt împrăștiați repede de către unul din oamenii de ordine.

ANDRÉ - „BOMBARDATE" CU URSULEȚI DE PLUȘ

Moment de suspans. Intră în scenă Andreea Antonescu („Roșcata") și Andreea Bălan („Blonda") - într-un cuvânt **ANDRÉ.** Încă de la primele acorduri sunt aclamate de public, ursuleții de pluș (cu bilețele care purtau diverse mesaje de dragoste sau numere de telefon) aruncați din tribună fiind de ordinul zecilor. Spre deosebire de alți artiști cele două Andree i-au cules conștiincioase pe toți. În fața noastră vreo cinci prichindei dansau de parcă erau „băgați în priză"... Cele două artiste cântă **„Liberă la mare"** și sala parcă a luat foc. Toată lumea fredonează refrenul arhicunoscut... Un „fan" din tribună face gesturi obscene spre André iar „blonda" îi răspunde „elegant" arătându-i cotul!... (Unde probabil o durea foarte tare). Recitalul continuă cu succes, cele două ieșind în uralele publicului. În încheiere au cântat o melodie în primă audiție intitulată... **„Prima iubire"**. Destul de reușită...

ÎNCEPE PENIBILUL...

După cele două artiste, publicul încălzit așteaptă prestația celorlalte două trupe anunțate pe afiș. Din păcate, este nevoit să aștepte aproape **45 de minute!** Asta deoarece organizatorul spectacolului - Ștefan Burfete refuză să plătească integral sumele prevăzute în contract. Organizatorul a refuzat să îi mai introducă în spectacol pe **MONI-K & PAPA JUNIOR** datorită unei întârzieri a acestora de 20 de minute. „Papa" ne-a declarat că au întârziat datorită unei defecțiuni la mașină. **Valahia** în schimb, nu a avut nici o vină ei cerându-și doar onorariul promis. Situația penibilă a fost oarecum salvată de patronul firmei SIESTA - **Lucian Cordoș (LUCKY)** care a plătit 1.000.000 de lei și a împrumutat organizatorul cu încă două milioane. Foarte supărat, impresarul care a adus formațiile **Valahia** și **Moni-K** - **Florin Georgescu** - ne-a declarat: „Ștefan ăsta (n.n. organizatorul) e un «țepar». Este a doua oară când «uită» să plătească o trupă muzicală. Mi s-a mai întâmplat tot mie să îi reprezint pe L.A. care au cântat la discoteca «ATLANTIC» din Cluj. Recomand tuturor impresarilor să se ferească de acest «Ștefan...» și de firma B.N. Music din Arad!.."

PAPA JUNIOR & MONI-K AU PRIMIT A DOUA „ȚEAPĂ" LA ARAD

De prost augur pentru Arad este faptul că, în curând interpreții de muzică o să ocolească orașul nostru de frica „țepelor". Papa Junior ne spune că a mai venit o dată la Arad cu Moni-K și s-au confruntat cu o situație similară fiind nevoiți să ia drumul Bucureștiului înainte de vreme. Bineînțeles că a trebuit să-și plătească masa, transportul... Oboseala nu se mai pune... Moni-K era foarte supărată spunând că nu o să mai vină în grabă la Arad. Aceasta a fost povestea unui spectacol în care, organizatorul - care se lăuda că a făcut șouri cu **Metallica** sau **Scorpions** - nu a fost în stare să aducă „în scenă" trei trupe românești de succes...

Trist este faptul că din această afacere (pentru unii probabil) ies cei mai păgubiți spectatorii arădeni care au dat 30.000 de lei pe bilete. Ei nu au reușit să vadă integral ceea ce au plătit și nici nu vor primi banii înapoi. Și când te gândești că și pentru copiii de 6 (șase) ani era obligatoriu un bilet cu preț integral.

CINE RĂSPUNDE?

Organizatorul concertului B.N. Music patronată de Ștefan Burfete a înșelat spectatorii arădeni care și-au plătit biletul. Trebuie menționat că nu a fost o neînțelegere între impresari ci un refuz din partea organizatorului de a achita obligațiile contractuale ale artiștilor. Este o diferență... Întrebarea care se pune este cine este tras la răspundere pentru înșelarea spectatorilor?

OLIMPIU BULZAN

De la un stadion la altul

AVERTISMENTUL SUPORTERILOR

● Fără îndoială, UTA pornea favorită în partida cu FCM Vâlcea, diferența din clasament și cea de valoare fiind clar în favoarea arădenilor. Chiar dacă au jucat slab, de multe ori fără orizont, elevii antrenați de Antonio Antonucci au dominat meciul de la un capăt la altul, iar golul marcat de Kent - din minutul 75 - a venit ca o consecință logică a celor întâmplate în teren. ● De mâine, când UTA evoluează la Târnăveni, în compania echipei Chimica, tehnicianul „Bătrânei Doamne" poate conta și pe Diaconescu, dar - ca un făcut - nu are nici acum la dispoziție cel mai bun unsprezece, deoarece Mărginean - titular de drept - este în pregătiri cu lotul național UEFA 2001. ● La un moment dat, chiar cu două minute înainte de golul marcat de Kent, o parte din suporterii prezenți la tribuna a II-a a stadionuui UTA au început să strige: „rușine, rușine, rușine să vă fie!" A fost un avertisment, luat în seamă de fotbaliști, iar la final - împăcați de atacantul nigerian - suporterii și-au aplaudat idolii. ●Din partea vizitatorilor a existat un dezinteres măsurat, deoarece în ciuda absențelor din echipa antrenată de Nicolae Tilihoi, vâlcenii s-au așezat pe două linii în fața porții lui Cristina, încercând să scoată o remiză albă, de care a fost la doar 15 minute. ● Așa se face că doar după 1-0, portarul Cristina a părăsit terenul, fiind înlocuit cu „rezerva" Nicolescu. La conferința de presă de după meci, „secundul" Lazăr a explicat schimbarea astfel: „am făcut înlocuirea pentru a apăra și el!" Hm! ● Fostul atacant al „Bătrânei Doamne" - care a plecat pe ușa din dos - Tajudeem Ibrahim - a urmărit meciul de la „oficială", cu ochelari de soare pe ochi, deși afară erau nori, iar zăpada acoperea terenul de joc. Legat de Ibrahim, e interesant că cei de la UTA au preferat să anunțe divorțul printr-un nenorocit „comunicat de presă" - transmis prin fax - deși în același timp la club era conferință de presă. Dar, fiecare cu tabieturile lui...

LEO SFÂRA

LEHAMITE DE TOATE...

* Fotbaliștii de la Universitatea Arad au mai pierdut o bătălie pe teren propriu. Una previzibilă. Dacă a plecat cu puncte Cugirul din fieful studențesc, cum ar fi putut rata, o asfel de oportunitate Telecom Timișoara, echipă ce luptă pentru promovare. * În ultima jumătate de oră a confruntării, pe banca tehnică a arădenilor nu a stat nici un antrenor. „Secundul" Mihai Jivan a fost trimis încă din min. 20 în tribune de „centralul" Lazăr, iar „principalul" Demian a părăsit banca de bună voie. * Chiar dacă, profesorul a fost mai mult decât diplomat la sfârșitul întâlnirii, „aburindu-ne" cu chestii legate de viza sa pe carnetul de antrenor, noi am vrea să spunem lucrurilor pe față, adică fără perdea. * Adevărul era că d-lui Marius Demian, i s-a făcut lehamite de toate, îndeosebi de „ordinele" unora. El a dat dovadă de (prea) multă tărie de caracter, când a refuzat să spună realitatea, și nu ne-am mira să fie destituit pentru bunul lui simț. * Atâta timp cât toți sunt mari antrenori la Universitatea, lucrurile nu pot merge decât din rău în mai rău. * Chiar dacă sunt la - 6 „la adevăr", studenții nu trebuie să renunțe la luptă. Nici biroul de conducere al Universității nu ar face un serviciu fotbalului arădean retrăgând echipa din campionat. Din contră. * Ar fi o mare pierdre pentru sportul rege. Talente există. Un Chirilă, spre exemplu, trebuie urmărit în continuare. Sperăm ca jocul lui excelent de duminică să nu rămână o întâmplare. * Multe mai sunt de pus la punct în jocul echipei studențești, dar și la alte capitole. Cel puțin la examenul disciplinar, Folea ar trebui lăsat repetent. * Dar, cu toate acestea, fotbalul universitar arădean nu are voie să fie lăsat să moară...

DANIEL SCRIDON

Baschet

REVELAȚIA NUMITĂ WEST PETROM

* Alături de formația piteșteană, ajunsă la rândul ei în penultimul act al play-off-ului Diviziei A de baschet masculin, West Petrom Arad se constituie în revelația actualei ediții de campionat. * Baschetbaliștii arădeni au depășit toate așteptările, ultima lor ispravă fiind victoria repurtată în deplasare, în fața campioanei en-titre. * Maniera în care elevii lui Dragan Petricevic și-au adjudecat primul meci de la Sibiu, a fost entuziasmantă. * Chiar dacă din echipa adversă a lipsit Alin Bâcov (operat recent de menisc), acest fapt nu scade din meritele B.C. West Petrom. * Bâcov va absenta și la Arad, în meciurile-retur. * Partida a doua - încheiată cu izbânda gazdelor - s-a desfășurat la concurență cu întâlnirea de fotbal Inter - UMT. * Din această cauză, numărul spectatorilor din Sala Transilvania a fost ceva mai redus. * Sâmbătă, deși au plătit bilet la intrare, cei 30 de suporteri arădeni au fost mutați de organizatori într-un colț al sălii. * Decizia este inexplicabilă, ținând cont de faptul că în partida întâi, acestora li s-a permis să ocupe loc în dreptul băncii tehnice arădene. * Pe această cale, spectatorii deplasați la Sibiu țin să aducă mulțumiri conducerii clubului, pentru condițiile asigurate. * În pauze s-au desfășurat concursuri de aruncări cu premii, iar la meciuri au fost prezenți și cei doi președinți ai grupării noastre, Dinu Puf și Dan Gabriel Boric. * Foarte bune evoluțiile lui Veres și Marjanovic, chiar dacă ultimul „și-a intrat mai greu în mână", în ziua a doua. * De la sibieni s-a remarcat Tordai, acesta jucând cu un bandaj elastic la încheietură, după accidentarea suferită. * Am putut admira, din nou, frumoasa Sală Transilvania, botezată cu mândrie de localnici drept „Palatul Sporturilor". * Un singur defect i-am găsit - inexistența unui fax, atât de necesar reprezentanților mass-media în astfel de ocazii. * Duelul galeriilor a fost foarte frumos și sportiv, așa cum ne-am dori mai mereu să vedem. * Cunoscătoare a fenomenului baschetbalistic, asistența a evitat manifestările urâte și trivialitățile. * Hotelul Parc la care s-a cazat delegația petrolistă a cunoscut o vânzoleală deosebită. * Cântăreți și dansatori în costume populare se pregăteau să îl întâmpine pe președintele PDSR, Ion Iliescu, aflat în turneu electoral. * Atât pentru astăzi, despre „experiența Sibiu". Vom reveni în numerele viitoare, cu o avancronică a meciurilor-retur.

ADRIAN HÂRȚĂU

Vineri și sâmbătă la Arad

WEST PETROM JOACĂ PE „CARTEA" FINALEI

După mai multe întâlniri și discuții pe alocuri aprinse, reprezentanții D.J.T.S. Arad, ai Camerei de Comerț și Industrie Arad și ai clubului West Petrom Arad, au ajuns la o înțelegere, cu privire la Sala Sporturilor. În lipsa unui contract scris, Camera de Comerț a trebuit să scurteze durata târgului de construcții „Confort 2000", pentru a face loc meciurilor 3 și 4 din cadrul semifinalelor C. N. de baschet masculin.

Astfel, **vineri (ora 19,00)** și **sâmbătă (ora 11,30)**, Sala Sporturilor va găzdui dubla West Petrom Arad - Petrom Sibiu, la capătul căreia, echipa pregătită de Dragan Petricevic ar putea obține calificarea în finala Campionatului Național. Zvonurile legate de disputarea acestor jocuri la Timișoara au fost spulberate, iubitorii baschetului arădean având ocazia să-și „ducă" favoriții spre marea finală, chiar la „Polivalentă".

D. SCRIDON

Biletele, la prețul de 10.000 lei/partidă (studenții și elevii au preț redus) se pun în vânzare de astăzi la casieria sălii. În ziua meciurilor nu se vând bilete.

Pe terenurile Diviziei D-Rowo

DACĂ TODERICI ERA PESTE TOT...

Etapa a 24-a a Diviziei, D-Rowo a avut de toate: „blaturi", de torturi ajefiste, scoruri astronomice, arbitraje scandaloase, iar ca desert, fluierași „șifonați". Pentru această ultimă categorie, vina o poartă exclusiv șeful delegărilor de arbitri, care nu a avut inspirația de a-l repartiza pe Mircea Toderici la toate meciurile cu cântec. „Tatăl răniților" l-a salvat pe laureatul anului '99 - Dumitru Buică - de cafteală, sfătuindu-l părintește să nu aplice corect regulamentul și să bage cartonașul roșu cuminte în buzunar. În schimb, acolo unde șoaptele lui Toderici nu au ajuns, arbitrii Cadar și Zau au rămas cu ceva „amprenți" și amintiri nu tocmai plăcute. Propunem ca de-acum toate meciurile să fie oficiate, mai prin mobile, mai prin faxuri, mai cu prezența fizică, de „cerberul" Toderici, că doar așa putem dezvolta și înflori fotbalul județean...

* Meci „pe viață și pe moarte" la Sebiș, cum am vrea să mai vedem pe terenurile județului. Dorința de afirmare și puterea de luptă a „mânjilor" de la Romvest s-a dovedit a fi mai puternică decât partitura „tragico-comică", interpretată de elevii lui Sandu Gaica. Această „mare" victorie, Șerb et company au dedicat-o, retroactiv, „vicelui" Ienciu, omul care e în stare de orice pentru ca Romvestul să rămână pe ogoarele Diviziei D. Și Rowo. * Fără primarul Cucoș în lot, Păulișana a făcut simplu act de prezență: la Ineu, unde s-a mulțumit să nu ia multe și să dea golul de onoare.* Scorul etapei s-a consemnat la Curtici, unde „lanterna" a încasat o căruță, de goluri, iar Sinescu a reușit „tripla". * Indisciplina pare a deveni punctul forte al „lemnarilor" arădeni, motto-ul lor fiind: „Nici o rundă, fără roșu." Ultimul trimis mai repede la vestiare a fost Drida, în jocul cu Gloria. Drept „mulțumire", elevul lui Adi Lucaci i-a luat „măsura" la gât „fluierașului" Zau. Zău, că-i adevărat! * Liderul a avut două goluri avans la Șofronea, dar până la urmă, ambițioasa Comera a reușit egalarea, pe final de meci. După ce a „măsurat" terenul de-a lungul și de-a latul, arbitrul Buică a dat înapoi, salvându-și pielea. Dacă șefu' i-a dat voie..., nu vedem unde-i greșeala. Poate, doar, demnitatea... * Pe „Blănarul", oaspeții au vrut multe, dar au reușit puțin. Nădlăcanii au pus înfrângerea pe seama „fluierașului" Dănilă, care ar fi dictat un penalty prea ușor. Ce părere are observatorul AJF? * „Șomii" Lipovei au trecut la pas de „condamnata" Ghioroc și continuă să se mențină în prima parte a clasamentului. Chiar și fără sprijinul organelor locale, mai preocupate cu dansul, fotbalul lipovean nu moare. * Numai în pielea arbitrului Cadar nu am fi vrut să fim, după jocul de la Macea. E cum se poate mai rău pentru el. Și bătut și, probabil, suspendat, pentru viciere de rezultat. Nu vrem să-i luăm apărarea, dar vina cea mare aparține AJF-ului, care l-a trimis să-și frângă gâtul la un joc de, care pe care, cu implicații multiple la retrogradare. Măcar de era ajutat de o „cutră" cu experiență. Bine că au trimis doi observatori. Care, să vadă ce? Cum ia pumni și picioare Cadar de la spectatori, după ce a greșit grav. Halal gândire, de tip ajefist... * **Avertizam recent că apele D-ului se vor învolbura. Nu a trecut decât o săptămână și cele întâmplate în ultima etapă, adeveresc spusele noastre. Numai cine nu vrea să vadă, nu vede mizeriile fotbalului județean. Chiar să fi chior în țara orbilor și tot ai lua o atitudine. Indiferent de ce natură. Tăcerea înseamnă complicitate, nu-i așa, domnilor ajefiști?**

DANIEL SCRIDON

FOTBAL

CAMPIONATUL JUDEȚEAN „ONOARE"

ARMONIA INEU - STĂRUINȚA DOROBANȚI 2-2 (0-I

Au marcat: Lazăr - min. 76, Horvath - min. 81 respectiv A. Szabo - min. 2, Lăcătuș - min. 66.

Armonia: Dulhaz-Zopotă, Horvath, Nica, Fărcuța, Tulcan, Bele, Lazăr, Nicodin, Laza, Morar. **Au mai jucat:** Săcelean, Popa.

Dorobanți: Tomi-M. Popa, Levai, Zambori, Bokor, Miklos, Godo, D. Szabo, Lukacs, A. Szabo, Verba. **Au mai jucat:** Lăcătuș, Iuhasz, Ardelean.

Cartonaș roșu: Miklos - min. 85.

Au arbitrat: E. Roșu - T. Enoiu - A. Ionescu.

Observator A.J.F.: Alexandru Manușov.

După ce au îngenuncheat liderul, elevii lui Dan Dumitrescu s-au odihnit, datorită terenului inundat de la Apateu. Fază surprinsă la meciul „Șiriana" Șiria - „Victoria" Felnac, scor 7-1.

Foto: ȘT. MATYAȘ

Rezultatele etapei a XXI-a

Șoimii Șimand-Olimpia Bârzava 3-2; I.C.R.T.I.-Unirea Sântana 3-2; A.S. Vladimirescu-Flacăra Țipari 5-0; Armonia Ineu-Stăruința Dorobanți 2-2; Viitorul Șepreuș-Înainte Sânmartin 3-3; Victoria Felnac-Înfrățirea Iratoșu 2-2; Unirea Șeitin-Dinamo Zărand 7-1. Întâlnirea Recolta Apateu-Șiriana Șiria a fost amânată.

CLASAMENTUL

1. Felnac	20	14	1	5	54-39	43	(+13)
2. Vladimirescu	19	13	2	4	48-22	41	(+8)
3. Șiria	18	12	2	4	75-22	40	(+13)
4. Sântana	20	11	2	7	49-32	35	(+8)
5. I.C.R.T.I.	20	11	2	7	48-28	35	(+4)
6. A. Ineu	20	10	4	6	41-30	34	(+4)
7. Șeitin	19	11	1	8	50-42	34	(+4)
8. Dorobanți	20	8	9	3	58-27	33	(+3)
9. Apateu	19	11	0	8	35-49	33	(+3)
10. Șimand	20	9	2	9	37-41	(-4)	
11. Șepreuș	20	8	2	10	43-48	26	(-1)
12. Iratoș	19	7	2	10	30-39	23	(-7)
13. Bârzava	19	6	4	9	37-44	22	(-6)
14. Zărand	20	6	1	13	37-61	19	(-11)
15. Țipari	20	4	2	14	26-62	14	(-13)
16. Sânmartin	19	2	4	13	32-66	10	(-17)
17. Semlac	19	2	0	17	17-55	6	(-21)

* Victoria Zăbrani a fost exclusă din campionat.
* Voința Semlac s-a retras din campionat.

QUASAR : telefoane mobile la preturi exceptionale!

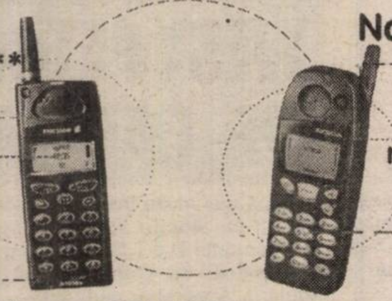

Ericsson A1018s**

59$*

Ericsson A1018s

Nokia 5110**

89$*

Nokia 5110

Până la 2.04. oferta CONNEX: prima lună fără abonament plus un cadou special de Mărtisor*** .

QUASAR

Mag.QUASAR - ARAD
P-ța Avram Iancu,nr.10
tel:057-211.822

dealer autorizat CONNEX

*Preturile nu contin TVA.**În limita stocului disponibil si numai cu conectare la Connex.Oferta nu este valabila pentru serviciile Connex Data & Fax.***Numai în perioada 1-15 martie.

AGROSEM ARAD

Vinde semințe de:

Ovăz - Mureș - elită
Soia - Hodgson
- Avila
Porumb - Turda 200
- Turda Super
- Andreea
- NSSC-420 - sârbesc

Lucernă
Trifoi roșu

Semințe de legume la pliculețe (toate sortimentele)

Pesticide microambalate (insecticide, fungicide etc.)

Practicăm prețuri deosebit de avantajoase, pentru cumpărători. Plata în numerar, CEC, ordin de plată și cupoane agricole.

Vânzarea se face zilnic la punctele de lucru din magazinele Agrosem la Arad și Sântana, precum și la distribuitorii din teritoriu din localitățile:

Pil - Vărșand
Chișineu Criș
Nădlac
Macea
Vinga
Zăbrani
Socodor
Craiva
Secusigiu
Săvârșin
Livada
Curtici
Pâncota
Ineu
Șepreuș
Târnova
Vărădia de Mureș
Vladimirescu
Șicula
Zerind
Gurahonț

Asigurăm transportul gratuit al semințelor în teritoriu la cantități mai mari de 5 (cinci) tone.

Relații suplimentare la telefoanele: 057/275156, 057/289063 și 057/216620.

(1287681)

MANEX MA

Arad, str. Guttenbrun nr. 100, tel/fax 057-286834

Nou!!!

Importator direct

Poliuretan Ungaria

Pânze circular și freze pentru lemn Italia

- lacuri, diluanți, grunduri, vopsele, palux, acetonă
- placaje, pal furniruit, placaj furniruit, pânză panglică
- pâslă, discuri diamantate
- aracet, prenadez 300, parafină, urelit R și P
- accesorii mobilier, feronerie Blum, șuruburi pentru lemn, capete pentru înșurubat, garnituri uși
- pânză panglică, cuțite de rindeluit
- abrazive, pietre polizor, discuri abrazive, baiț, colorant lac, cepuri lemn, burghie

Deschis luni - vineri între orele 8-16

(1287652)

Mobilă de calitate în magazinele

LIA ARDELEAN

Cea mai veche firmă privată de comerț cu mobilă din Arad vă așteaptă cu un bogat sortiment de mobilă.

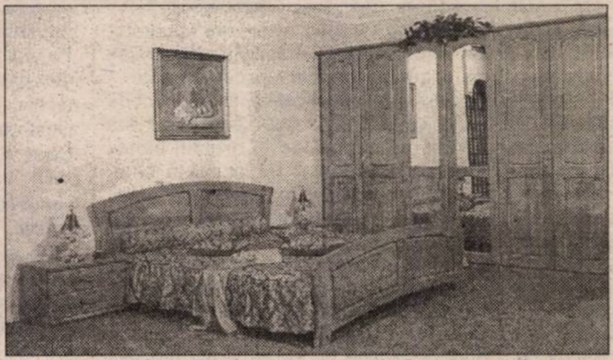

- CASA DE CULTURĂ A SINDICATELOR (Pădurice)
- MAGAZIN ZIRIDAVA etaj III

De asemenea la prețuri decente vă oferim mobilier de birou și scaune ergonomice.

(1287676)

HARD SEX
GRATIS 20" - 7550 lei / 30"
Fă-o cu mine!
SEX PLANET
89.18.18
INTERZIS MINORILOR

MaSe

S.C. Management Service S.R.L.

2900 Arad, str. Andrei Șaguna nr. 58
Tel: 057/ 251311
Mobil: 092 779248

Vinde la cele mai mici prețuri materiale pentru instalații electrice

- *conductoare și cabluri electrice*
- *aparataj de comutație*
- *aparataj industrial*
- *tablouri electrice*
- *corpuri de iluminat*
- *surse de iluminat*
- *tuburi PVC rigide și flexibile.*

(1287604)

S.C. OPTIUM S.A. ARAD

Calea A. Vlaicu 139-151
Tel. 244455

Convoacă **ADUNAREA GENERALĂ A ACȚIONARILOR,** în data de 5 aprilie 2000, ora 10,00, la sediul societății, cu următoarea ordine de zi:

- Aprobarea bilanțului contabil pe 1999
- Repartizarea profitului pe 1999
- Raportul de gestiune al Consiliului de Administrație
- Raportul cenzorilor
- Aprobarea B.V.C. pe anul 2000
- Diverse

(2967179)

---

m mera

Calea Iuliu Maniu Nr. 64 Arad
Tel. 057/ 056035; 256045; 256374
Fax. 057/ 266337

Execută și montează uși și ferestre, din profile PVC tricamerale armate - **REHAU GERMANIA** și Aluminiu cu și fără barieră termică - **METRA ITALIA** cu geam termopan.

Vă veți convinge de calitatea produselor noastre vizitându-ne în cadrul expoziției Confort Construct 2000 ce va avea loc în Sala Sporturilor Arad, în perioada 22-25 martie.

(1420025)

---

europe online network partner

elcomSky® Nou!

Internet via the Sky

www.elcomSky.ro
www.europeonline.ro

INTERNET direct prin SATELIT!

Trafic nelimitat la numai 15 USD/lună !
Viteza de receptie 400 kbs - 2 Mbs !
Ideal pentru firme, institutii si acasă !
Căutăm distribuitori !

Elcom International SA, Email: info@elcomSky.ro
Info: 063-232244, 094-196819 Vânzări: 063-232244

S.C. ARSICO S.A.

vinde la licitație următoarele:

AUTOBASCULANTE tip RABA - 7.6 To

Licitația are loc în fiecare joi, orele 9,00, la sediul societății, până la lichidare.

Persoana de contact: *D-l ing. Jurculet Petru*

Informații: tel: 288725, 092594958.

(2967173)

Consiliul de Administrație S.C. B.A.T. S.A. ARAD

Convoacă pentru data de 07.04.2000, ora 12,00, Adunarea Generală Ordinară a Acționarilor, la sediul societății din Arad, str. Poetului nr. 131/a și va avea următoarea ordine de zi:

1. Analiza și aprobarea raportului Consiliului de Administrație pe anul 1999.
2. Analiza și aprobarea Raportului cenzorilor privind gestionarea societății pe anul 1999.
3. Prezentarea și aprobarea bilanțului și contului de profit și pierderi pe anul 1999.

- Sunt considerați acționari persoanele care la data de 31.03.2000 figurează înscriși în Registrul acționarilor.

4. Analiza și aprobarea bugetului de venituri și cheltuieli și programul de activitate pentru exercițiul financiar 2000.
5. Diverse.

Dacă Adunarea generală nu este legal constituită se va reprograma pentru data de 10.04.2000, în același loc și la aceeași oră.

PREȘEDINTE C.A.
ing. Marian Ionița

(1420041)

SZEGED KA

KOVACS AUTO

Szeged: str. Kossuth L. SGT. 83 Mako: Str. Uri 5/B
Tel. 62-468444 62-219921

Comercializăm piese pentru toate tipurile de mașini.

Avem posibilitatea de a facilita onorata clientelă din România cu o **REDUCERE** de **20%** din prețul pieselor cumpărate de la noi.

Vânzările le executăm **EN-GROSS** și **EN-DETAIL**.

Apelați cu încredere la serviciile magazinelor noastre, din Szeged și Mako, și veți fi mulțumiți de încrederea pe care ne-ați acordat-o.

(4508947)

DEPOUL DE LOCOMOTIVE CFR ARAD

Anunță scoaterea la concurs a postului de **șef depou adjunct economic**. Interviul va avea loc în data de 6.04.2000.

Se solicită o vechime minimă în activitatea financiar-contabilă de 6 (șase) ani.

Pentru relații suplimentare, la sediul unității din Arad, str. Gelu nr. 20, telefon 230667 int. 273.

(2967175)

FIRMA M.GM NAPPA TIMIȘOARA

PRODUCE CONFECȚII PIELE

Vă invită la magazinul din Arad, str. Cicio Pop (fost 6 Martie)

- CALITATE MAXIMĂ
- PREȚ DE PRODUCȚIE

Telefon: 093437845

CUMPĂRĂM: Piei de ovine cromate cal. I

Tel. 092608184 - Timișoara

(2967176)

PARTENERUL DUMNEAVOASTRĂ DE DRUM

AUTO MDA

ARAD - Calea Timișorii nr. 50, tel. 057/286283; 286085; fax 057/278757
Modem 057/287136; e-mail auto_mda@arad.ro

CALITATE ȘI TRADIȚIE
GĂSEȘTI ÎN MAGAZINELE
AUTO MDA

NOU! NOU! NOU???

NOUL MAGAZIN PENTRU AUTOTURISMELE

DAEWOO

PIESE ORIGINALE DIN STOC ȘI LA
COMANDĂ PENTRU MOTOR, DIRECȚIE
ELEMENTE DE CAROSERIE ȘI CONSUMABILE

SIGURANȚĂ
ORIGINALITATE
CALITATE

CIELO
ESPERO
TICO
MATIZ
DAMAS
LEGANZA
NUBIRA

ÎȚI VINE SĂ CREZI ?
Profită şi tu!

NOKIA** 5110 1.399.000 lei*

O gamă diversificată de telefoane
cu prețuri începând de la

ALCATEL** ONE TOUCH EASY 799.000 lei*

MediaSet

Magazinul ELECTRONICA (lângă CĂMINUL)
P-ța UTA Magazinul AMET Nr. 114
Magazinul SANITAS

TEL. 092976769

Oferta CONNEX
Valabilă din 14.02.2000 până în 02.04.2000

PRIMA LUNĂ FĂRĂ ABONAMENT

dealer autorizat CONNEX

* Prețurile nu conțin TVA. Ofertă valabilă numai cu conectarea la CONNEX.
** Ofertă valabilă în limita stocului disponibil.

S.C. NEVADA COM

NOU! NOU! NOU!

Nokia 5110
99$

Până la 2.04. oferta CONNEX: prima lună fără abonament

S.C. Nevada Com S.R.L.

Fostul magazin Noul Stil 2000
Tel. 093392022; 280284; 092293840

dealer autorizat CONNEX

CONSILIUL DE ADMINISTRAȚIE AL SOCIETĂȚII AGRICOLE IOAN SLAVICI ȘIRIA

Convoacă ADUNAREA GENERALĂ ORDINARĂ A MEMBRILOR asociați la data de 24.03.2000, ora 15,00, la Căminul Cultural Șiria.

ORDINEA DE ZI A ADUNĂRII GENERALE

1. Prezentarea și aprobarea raportului de gestiune al Consiliului de Administrație pe anul 1999.
2. Prezentarea și aprobarea raportului comisiei de cenzori pe anul 1999.
3. Prezentarea și aprobarea bilanțului, a contului de profit și pierderi pe anul 1999.
4. Analiza și aprobarea programului de activitate pe anul 2000.
5. Aprobarea unor completări la statutul societății.
6. Alegerea consiliului de administrație și a comisiei de cenzori.
7. Diverse.

În situația în care la prima convocare nu se va întruni cvorumul necesar, aceasta va avea loc în data de 25 mai 2000, la ora 11,00, la Căminul Cultural Șiria.

(Ag. Șiria, 4932318)

NON STOP
OANA
23 ANI
JOACĂ - TE CU MINE...
SEX PLAY
891.999

ÎN DIRECT
SEX TOTAL
Fă-mă ACUM
89-15-15
GRATUIT primele 20 secunde
Tarif - 7650 lei / 30 secunde
INTERZIS MINORILOR

891.001
ador SEXUL TOTAL
NOU SPECIAL
Gratuit 20 sec.
Tarif: 7.700 lei / 30 sec.

891 888
XXX
ABSOLUT NOU
BIZAR

SUNĂ ACUM
NEW-HOT
...tu ești partenerul meu...
891.666
GRATUIT 20 sec.
TARIF 7.700 LEI / 30 sec.

SEX - PHONE
Pune-mă Acum!!!
GRATIS 20" - 7450 lei / 30"
891.393
DOAR PENTRU ADULTI

SUNĂ ACUM
NOU în ARAD
plăceri interzise
891.300
GRATUIT 20 sec.
TARIF 7.650 LEI / 30 SEC.

ANIVERSĂRI

Pentru
BENȚE SILVIA,
din PECICA, azi de ziua ta „LA MULȚI ANI!", îți dorim bucurie, sănătate și să știi că te iubim. MĂDĂLINA și familia. (7153)

Cu ocazia împlinirii vârstei de 80 ani, lui
DON G. IOAN
din CURTICI, familia îi urează „LA MULȚI ANI!" și sănătate. (7195)

20 de trandafiri roșii pentru
SIRPAN CORNELIA
și un călduros „LA MULȚI ANI!" din partea părinților din Gurahonț și bunicilor din Pescari, mult noroc și fericire, împlinirea tuturor dorințelor. (493283)

VÂNZĂRI APARTAMENTE O CAMERĂ

Vând garsonieră, central, str. Bușteni. Informații telefon 094. 277.257 sau 284229. (6782)

Vând garsonieră, ne(mobilată), str. Lacului bl. L2. Telefon 236325. (7106)

Vând apartament o cameră, ultracentral, renovat. Telefon 092 274 828. (6708)

Vând garsonieră str. 6 Vânători, nr. 53; 7.000 DM negociabil. Telefon 221328. (6943)

Vând garsonieră, zonă centrală, str. Bușteni. Informații la telefon 092.615.082. (7097)

Vând garsonieră cf. III (lux), Vlaicu, 4.200 DM. Telefon 237048. (7141)

Vând apartament 1 cameră la casă, central, 6.500 DM negociabil. Telefon 243641. (7000)

Vând urgent apartament 0 cameră, Micălaca, bl. 229, et. IV, preț negociabil. Telefon 263095, după ora 16,30. (7068)

Vând garsonieră, confort I, Micălaca, bl. 234, et. IV. Telefon 057/220131. (7170)

Vând apartament una cameră bloc, zona Gării, toate utilitățile. Telefon 250298, după ora 16. (7194)

Vând garsonieră, confort I, Micălaca, preț 6.000 DM. Telefon 253364. (7205)

Vând garsonieră, zona Mioriței. Telefon 286117, orele 19-22. (7234)

Vând apartament una cameră, ultracentral, 45 mp. Telefon 094.828.632. (7286)

Vând garsonieră confort I, parter înalt, str. Abatorului. Telefon 094.608.435. (7292)

VÂNZĂRI APARTAMENTE DOUĂ CAMERE

Vând apartament 2 camere, Micălaca, et. II, îmbunătățit, preț 16.500 DM, negociabil. Telefon 279200. (7030)

Vând apartament 2 camere, decomandat, str. Banu Mărăcine, preț bun, negociabil. Telefon 235552; 094.183.690. (6795)

Vând apartament 2 camere, parter, Făt Frumos, 10.500 DM, negociabil. Telefon 263460. (6567)

Vând apartament 2 camere, 72 mp, parter, scurgere separată, zona 300 (Malul Mureșului), modificat, ușă blindată, termopan, rolete. Informații telefon 092 826 592. (6615)

Vând apartament 2 camere, amenajat stil occidental, zona Gării, et. III, 25.000 DM. Telefon 094.160.581. (6788)

Vând urgent apartament 2 camere, Alfa, îmbunătățit, parter. Telefon 094.803.940. (6856)

Vând apartament 2 camere, Aradul Nou, bl. 6, sc. A, et. III, ap. 14. Telefon 094.963.362. (6861)

Ocazie! Vând apartament 2 camere, Vlaicu, 9.800 DM. Telefon 270856. (6614)

Vând urgent apartament 2 camere, Chișineu Criș, central, et. I, îmbunătățit, parțial mobilat (nemobilat), lângă ASIROM, negociabil. Informații telefon 520281, după ora 17. (0347072)

Vând apartament 2 camere, situat deasupra Cinematograf Dacia. Telefon 095.614.877. (6952)

Vând apartament 2 camere, central, confort I, îmbunătățit. Telefon 253326. (7069)

Vând apartament 2 camere, Vlaicu, parter, 11.500 DM. Telefon 253326. (7069)

Vând apartament 2 camere, et. V/VI, zona III, poziție excelentă (ne)mobilat cu/fără garaj. Telefon 259260. (6920)

Vând apartament 2 camere, et. II, str. Tudor Valdimirescu nr. 8. Telefon 222570. (7166)

Vând urgent apartament 2 camere, parter (Podgoria-Traian Moșoiu), 52 mp, bun pentru cabinet, birouri. Telefon 094.778.462; 249806. (7177)

Vând locuință RALLA 2 camere, preț convenabil. Informații str. Eftimie MUrgu nr. 12, ap. 7A. (7214)

Vând 2 camere, central, confort I, etaj intermediar, negociabil. Telefon 270856. (7205)

Vând apartament 2 camere, central 22.000 DM negociabil. Telefon 265029, orele 18-20. (7309)

Vând convenabil apartament 2 camere, Podgoria, et. IV/IV. Telefon 219878; 092.372.730. (7218)

VÂNZĂRI APARTAMENTE TREI CAMERE

Vând (schimb) apartament 3 camere, parter, central, bun privatizare. Telefon 253681. (6798)

Vând apartament 3 camere, Micălaca, et. II, bl. 127, + garaj; 33.000 DM, negociabil. Telefon 266189. (6588)

Vând apartament Samantha, 3 camere, cu garaj, Praporgescu. Telefon 232675. (5956)

Vând apartament 3 camere, etaj I, 19.500 DM negociabil. Telefon 279722; 093.445.466. (6772)

Vând apartament 3 camere (ne)mobilat, etaj III, decomandat, 2 băi, 2 balcoane, garaj, zona 700, preț negociabil. Telefon 262930 seara sau 094.170.017. (6873)

Vând apartament central 3 camere, parter, 150 mp, 37.000 DM. Telefon 281195. (6941)

Vând urgent apartament 3 camere, Alfa, et. III, 15.800 DM. Telefon 270872. (7069)

Vând apartament 3 camere, bloc, parter, str. T. Vladimirescu, preț 45.000 DM. Telefon 222224. (7015)

Vând apartament 3 camere, confort I, bl. 341, parter, negociabil. Telefon 260736, după ora 16. (7155)

Vând apartament 3 camere, decomandat, Alfa. Telefon 277509. (7162)

Vând apartament 3 camere, Alfa, etaj inefrior., 14.700 DM. Telefon 253364. (7205)

Vând apartament 3 camere, semidecomandat, garaj, Vlaicu. Telefon 246288; 094.773.780. (7211)

VÂNZĂRI APARTAMENTE PATRU-CINCI CAMERE

Vând apartament 4 camere, Micălaca, decomandat, et. I, ultramodernizat recent. Telefon 230607, 094 556 717. (6594)

Ocazie! Vând apartament 120 mp, ultramodern, stil american, cu garaj, Micălaca zona 200. Telefon 094.507.198. (6755)

Vând apartament în asociație, 4 camere, et. I, garaj (Romanilor). Telefon 094.778.462. (7177)

Vând apartament 4 camere, gară, zona Bihorului. Telefon 223552. (7206)

VÂNZĂRI CASE

Vând casă în Tisa Nouă, 15 km de Arad. Telefon 244011. (6816)

Vând casă 3 camere, 2 băi, 2 bucătării, garaj, anexe, încălzire centrală, curte amenajată, grădină; total 720 mp; str. Petru Rareș, nr. 109; preț 85.000 DM, negociabil. Telefon 254772. (6012)

Vând casă, Pîrneava, 2 apartamente, apă, baie, gaz, grădină 1.000 mp, preț convenabil. Informații telefon 094.555.452. (5208)

Vând urgent casă în Gai, str. Ion Creangă nr. 27. (6222)

Vând casă mobilată, grădină, Zimandul Nou nr. 377. Telefon 264198. (6610)

Vând casă, neamenajată, centru Lipova, în curte. Telefon 245738. (6858)

Vând casă 12 camere. Telefon 270694 după ora 17 sau 092.532.181. (6935)

Vând casă, central, parter-privatizat, etaj-apartament. Telefon 234862. (6993)

Vând casă mare, Cuvin nr. 3/2, magazii 120 mp, pivniță cu boltă 200 mp, cu posibilități privatizare, suprafața totală 2.750 mp, acces din 2 străzi. Telefon 461205. (7007)

Vând casă mare, spațiu comercial, gaz, canal, zonă excelentă. Telefon 267124. (7064)

Vând casă mare, anexe, teren 3000 mp, pe deal, renovată 1998. Șiria, str. Rusu Șirianu nr. 172. (5650)

Vând casă, Cuvin nr. 416, anexe, grădină 1500 mp, 9.000 DM. Telefon 461491. (7103)

Vând 2 case și 2 locuri de grădină în Curtici. Informații telefon 462837. (4932765)

Vând casă, tip vilă, str. Andrei Șaguna. Informații telefon 211578 sau 211449. (4161)

Vând casă 5 camere, bucătărie, 3 antreuri, baie, 2 terase, pivniță, anexe, 724 mp, grădină, gaz, trifazic, apă, preț la vedere, Sânicolaul Mic. Telefon 288164. (5141)

Vând CASĂ cu spații comerciale, BAR NOAPTE (toate dotările). Telefon 211414. (6561)

Vând casă Curtici, 2 camere, bucătărie, dependințe, grădină mare, aproape centru. Informații telefon 057 - 210233, orele 16-20. (6748)

Vând casă ocupabilă, cu 3 camere, 2 bucătării, antreu, baie; casă tip vilă, în roșu, neterminată, cu etaj; str. Dorobanți, nr. 33, cu 600.000 DM negociabil. Telefon 057 - 282919. (6687)

Vând casă 4 camere, bucătărie, baie, Mureșel. Telefon 286679. (7066)

Vând casă cu: gaz metan, satelit, fără grădină, 25.000 DM, negociabil și hală metalică demontabilă. Telefon 243558; 276628. (7129)

Vând casă mare, Cuvin nr. 386, compusă din: 3 camere, cămară, hol, magazie, pivniță, seră, garaj, grădină mare. Telefon 461011. (7006)

Vând casă, ultracentral, str. Unirii. Telefon 285010. (6997)

Vând casă cu grădină, Bujac, 670 mp, str. Libertății nr. 26B. Informații telefon 223740, preț 15000 DM, negociabil. (7174)

Vând casă în construcție în Zădăreni, 6 camere, bucătărie, 2 băi, terasă, grădină mare. Telefon 092.516.604. (7187)

Vând casă în Pecica, preț convenabil. Telefon 468983. (7101)

Vând casă în Șofronea. Telefon 416141 sau 094.118.888. (7229)

VÂNZĂRI SPAȚII

Vând DEMISOL central, amenajat, 70 mp, intrare stradă, gaz, satelit, telefon, posibilități ideale privatizare, preț 30.000 DM. Telefon 283479 sau 094.899.046. (7246)

Vând gheretă, Piața Pâncota. Telefon 237566, 512844. (6719)

Vând gheretă, vad bun, Piața Spitalului. Relații telefon 093 440 305, 092 497 265. (7016)

Vând (schimb) spațiu ultracentral, în curte, 165 mp. Telefon 094 478 575 sau 276898. (7073)

Vând ieftin spațiu comercial pe Ștrand Neptun. Telefon 092. 301.798. (5864)

Vând spațiu comercial cu cabană și grădină. Telefon 221169, orele 19-22. (7157)

Vând un grajd pentru creșterea de animale și un ABATOR nou, în stare de funcționare, ambele situate în comuna ȘIMAND, fostă fermă zootehnică. Telefon 422012, orele 8-16 sau 439120, seara, după ora 20. (0347024)

VÂNZĂRI TERENURI

Vând loc de casă, urgent, preț convenabil, cu canalizare. Informații telefon 243810. (7056)

Vând 4,5 ha teren arabil în Aradul Nou. Telefon 289100. (7098)

Vând teren arabil 3,5 ha-Zimandul Nou; 1 ha-Păuliș; 0,5 ha Odvoș, cu număr casă (loc agrement) cu rețea curent trifazic. Telefon 260798, Arad. (5868)

Vând sau închiriez un ha teren arabil în Gai. Informații telefon 221843. (7173)

VÂNZĂRI AUTO

Vând urgent Opel Rekord Diesel, an 1985, 3.300 DM. Telefon 286211. (7236)

Vând Renault 5 înscris, numere noi, CIV, stare de funcționare, an 1978, preț 900 DM, negociabil. Telefon 271122. (7030)

Vând ARO 10, 4x4, fabricație 1993, preț negociabil, la vedere. Telefon 257283, 094.767.303.

Vând (sau cumpăr talon) Opel Astra Diesel, an 1993, combi. Telefon 092.377.552. (7030)

Nu-ți mai fă griji, CAUCIUCURILE de care ai nevoie, sunt la mine, IEFTINE și BUNE, toate dimensiunile, cu garanție, aduse din Germania. Telefon 259339; 094.706.321. (6006)

Vând Citroen BX, an 1986 (nonprofit). Telefon 211491. (6718)

Vând IFA 50, vama plătită, comuna Șiria. Telefon 094 280 453. (6671)

Vând Vento '92, persoană fizică, benzină, injecție, ABS, servo, 145.000 km, preț 12.800 DM, negociabil. Telefon 092.427.148. (6809)

Vând Moskvici 1500 cu motor Opel Diesel, CIV. Sunați seara, telefon 251203. (6932)

Vând ARO 244, motor Brașov, caroserie nouă, tapițerie nouă, cauciucuri balon, noi. Telefon 094 698 475. (0347021)

Vând microbuze Diesel sau schimb cu apartament, respectiv Fiat Ducato 2.500 cmc, an 1985, 12.000 DM, numere noi; Isuzu 1.900 cmc, 3.500 DM. Telefon 095 615 873. (7065)

Vând autoturism Cielo GLE AC, 28.000 km la bord. Telefon 289100. (7098)

Vând remorcă „R.23". Informații Lunca Teuz nr. 62. (7034)

Vând Dacia 1310 TLX, 28.000 km, preț 3.500 DM, vizibil, Micălaca, str. Abrud nr. 19. Telefon 262833. (7109)

Vând Mercedes Cobra 240D, preț 5.600 DM, negociabil. Informații telefon 285045. (6596)

Vând Ford Sierra Combi, fabricație 1992, neânmatriculat Euro 2, multiple îmbunătățiri, 5.800 DM negociabil. Telefon 092.673.849. (6996)

Vând Opel Vectra Turbo Diesel Intercol, an de fabricație 94+93, eventual la schimb, preț negociabil; vând Fiat Ducato Turbo Diesel, înalt și lung, pentru marfă. Telefon 056 - 219869 sau 094.291.600. (6515)

Vând autobasculantă Saviem 6,5 to și Dacia papuc, 1990, neacoperită. Telefon 468628, 092 530 319. (4873515)

Vând Fiat Fiorino 2 locuri + marfă, an 1984, înmatriculat, stare bună, 2.000 DM. Telefon 230083. (7147)

Vând avantajos Iveco 49.10; 1987, CIV, util 2,5 tone, volum 16 cmc și remorcă, 1998, CIV, util 1,4 tone, 16 cmc, două axe pe mijloc, prelată. Telefon 094.557.948. (7152)

Vând Dacia break, 1992, tractor U-640, 1995, 7,5 tone carosată. Telefon 243558; 276628. (7129)

Vând IMS stare bună, numere noi, CIV + VT, motor în trei. Informații localitatea Zărand nr. 605. (7071)

Vând Dacia papuc, 1994, 2950 DM. Telefon 236390. (7061)

Vând Dacia camionetă, Dacia 1300, talon Golf I, numere noi. Telefon 464027. (7019)

Vând VW Golf negru 2 uși, 1987, 2300 DM. Telefon 288226. (7161)

Vând Dacia 1310, an fabricație 1989, stare foarte bună, preț 2.500 DM, negociabil. Informații telefon 407878. (7197)

Vând Dacia 1310, an 1990, TLX, stare foarte bună, 2450 DM. Telefon 094.893.913. (7207)

Vând Ford Sierra 2900 DM și Dacia break, 2400 DM, negociabile, înmatriculate definitiv. Telefon 277189. (7227)

Vând Dacia break TLX 1998 decembrie, stare excepțională, 5.500 DM. Telefon 057/243030. (7228)

Vând elemente de caroserie de Renault 5, an 1986 + cutie viteze 5 trepte. Telefon 094.118.888. (7229)

Vând Dacia 1300, în stare de funcționare. Telefon 531210. (7230)

Vând mașină Saviem punți RABA, în stare de funcționare, 6,5 tone, vârsta 6 ani, Informații str. Aron Cotruș nr. 22, Gurahonț. (493291)

Vând camionetă Betford 2,5 tone Diesel, înmatriculată (necesită mici reparații), preț 1500 DM. negociabil. Telefon 094.697.825. (7262)

VÂNZĂRI PIESE AUTO

Magazinele CLIO&Co.
VÂND
PIESE AUTO IMPORT DIN STOC SAU LA COMANDĂ
Decupați anunțul și beneficiați de 10% reducere pentru piesele auto cumpărate
ARAD, Magazinele din:
Calea A.Vlaicu, Bl. 6 ABC
Telefon: 272525; 093333535
Calea Victoriei, nr. 22 A/B
Telefon: 254766; 093333525

VÂNZĂRI ELECTRO

Vând VITRINE FRIG, CAMERE FRIG, DULAPURI FRIG, COMPRESOARE FRIG peste 2.000 W, garanție 1 an. Telefon 281384 orele 8-18. (5473)

Ocazie! Vând monitoare 17" modele '94-'98, preț între 220-350 DM, garanție 3 luni. Telefon 092.353.498; 092.281.515; 252983.

Vând: VITRINĂ frigorifică pe orizontală 500 litri; COMBINĂ frigorifică BOSCH; congelator cu sertare BOSCH; LADĂ frigorifică; MAȘINĂ de SPĂLAT AUTOMATĂ, germană, garanție 1 an. Telefon 289667. (6461)

Vând TELEVIZOARE COLOR, en gros, en detail, prețuri minime, garanție. Telefon 289456; 092.239.242.

Vând TV 70 cm, tip nou cu pip. Telefon 211491. (6718)

Vând CÂNTARE ELECTRONICE și CASE MARCAT FISCALE, omologate. Telefon 272727. (7149)

Vând TV color stereo, text, garanție; 1.500.000 lei. Telefon 212005.

Vindem TV color garanție, preț 1.000.000 lei. Telefon 244904.

Vând TV 51 cmc, convenabil. Telefon 211491. (6718)

Vând LĂZI FRIGORIFICE: Siemens - 1.500.000 lei; ZANUSI 3.500.000 lei, aduse din Germania. Telefon 259339; 094. 706.321. (6006)

Vând CONGELATOR cu sertare Baukneth - 1.500.000 lei; Philips - 3.000.000 lei, aduse din Germania, cu garanție. Telefon 259339; 094.706.321. (6006)

Vând MAȘINĂ SPĂLAT automată MIELE - 1.400.000 lei; PHILIPS - 3.000.000 lei, aduse din Germania, cu garanție. Telefon 259339; 094.706.321. (6006)

Vând COMBINE FRIGORIFICE Bosch - 1.500.000 lei; WHIRPOOL - 3.000.000 lei, aduse din Germania, cu garanție. Telefon 259339; 094.706.321. (6006)

Vând FRIGIDER Privileg - 1.000.000 lei; ELIN - 1.500.000 lei, aduse din Germania, cu garanție. Telefon 259339; 094.706.321. (6006)

Vând TV COLOR cu telecomandă PHILIPS - 950.000 lei; GRUNDIG - 2.000.000 lei, aduse din Germania, cu garanție. Telefon 259339; 094.706.321. (6006)

Vând mașini de spălat și combine frigorifice, la prețuri fără concurență, orele 9-17. Telefon 251392. (6923)

Vând televizoare color: Phillips, Grundig, Telefunken, stereo, teletext. Telefon 264004. (7083)

Vând frigidere, congelatoare, lăzi frigorifice, garanție 1 an. Telefon 092.556.562; 284857. (6799)

Vând televizor color Daewoo, 51 cm; radiocasetofon dublu casetă Sharp, mașină de spălat Alba Lux 9, mașină de spălat automată cu bule aer pentru 10 kg rufe, frigider Zill, cuptor microunde Leganz. Telefon 289100. (7098)

Vând calculator Pentium I, cu monitor, tastatură, mouse, CD-ROM. Telefon 280260. (2967029)

Vând frigider, congelator, ladă frig, combină frig, mașină spălat automată, TV color, garanție 1 an. Telefon 220926. (6815)

Vând videorecorder TELEFUNKEN și TV color SONY. Telefon 274118. (4641)

Vând frigider 240 L, preț 1.800.000 lei, mașină spălat automată, import, preț 1.700.000 lei. Telefon 270518. (7151)

Vând Nokia 6110, 310 DM; Nokia 3110, 135 DM. Telefon 094.928.511. (7318)

Vând congelator german Privileg, de 300 litri, preț 3.000.000 lei. Telefon 222224. (7015)

Vând frigider, congelator, ladă frig, combină frig, mașină spălat automată, gaaranție 1 an, TV color. Telefon 220926. (7169)

Vând telefoane noi: Ericsson A1018, 160 DM; Nokia 5110, 230 DM; Alcartel DB, 170 DM, Motorola D520, 130 DM. Telefon 092. 659.717. (7182)

Vând telefoane mobile, noi: Nokia 5110-240 DM, Alcatel DM-170 DM, Siemens SL10-270 DM și altele folosite. Telefon 094.544.832. (7185)

Vând telefon mobil Maxon, nou, model deosebit, ceas, vibra, mărimea unei brichete, preț 270 DM. Telefon 094.544.832. (7185)

Vând Nokia 6110, 5110, 3110 și altele și cumpăr. Telefon 094. 956.467. (7221)

Vând telefon mobil, marca Bosch, tip nou, 738, dual band, stare bună, preț rezonabil (110 USD). Telefon 094.155.140 sau numai după ora 20, 274630.

Vând (sau schimb) TV Telefunken 72 cm, aproape noi cu multe facilități cu autoturism, 1000 DM. evential plus diferență. Telefon 211491. (7270)

VÂNZĂRI DIVERSE

Vând garaj metalic, str. Simfoniei, bl. 242, Micălaca. Telefon 254607. (7289)

Vând ȚIGLĂ portugheză - Marsilia, fabricată Sighișoara, 4.000 lei/bucata; CĂRĂMIDĂ EFICIENTĂ, 6.200 lei/bucata; TERASIT; MOZAIC; PRAF MARMORĂ 700 lei/kg; DEȘEU MARMORĂ. Informații MÂSCA, nr. 33. Telefon 531498; 094. 123.396. (6089)

Vând grâu bun, 10 tone. Telefon 057/281994. (7226)

Vând congelator ARTIC 5 sertare, stare perfectă, masă calculator 100 DM, argintar mobilă 623, preț 400 DM. Telefon 283479 sau 094.899.046. (7246)

Vând garaj autorizat, zona 350-360. Telefon 094.106.323. (6766)

Vând MOBILIER MODERN nou, orice tip: BUCĂTĂRII de la 4.000.000 lei; SUFRAGERII de la 6.000.000 lei; DORMITOARE de la 7.000.000 lei; birouri, rafturi, pulturi, etc. Telefon 256769; 092.239.242.

Vând: TABLĂ ZINCATĂ 0,4 x 1000 x 2000; PLASĂ GARD zincată, CUIE CONSTRUCȚII, PLASĂ RABITZ. Str. Vrabiei nr. 4, telefon 289997.

Vând pomi altoiți, Cuvin nr. 210, familia Oloieru. Telefon 461064, după ora 16. (6565)

Vând POMI FRUCTIFERI, localitatea Dorobanți nr. 86. Telefon 535058. Sunați lung! (6905)

Vând mașină universală tâmplărie, circular, banzic, noi. Telefon 057-272870. (6699)

Vând produse naturiste pentru slăbit. Telefon 237566, 512844. (6719)

Vând SĂMÂNȚĂ LUCERNĂ de 7 ani, tratată, descuscutată. Telefon 219748.

Vând; mașină de comuri; mașină de divizat și cuptor electric de patiserie, preț 5.500 DM. Telefon 094.246.688. (7315)

Vând pluș import. Telefon 092.448.914. (7301)

Vând LEMNE FOC, la domiciliu, 175.000 lei/ mc. Telefon 214010. (7063)

Vând diferit mobilier și frigider Arctic 80 lt. Telefon 094 478 575 sau 276898. (7073)

Vând hârtie cerată și altele. Telefon 092.463.688. (6875)

Vând EUROBOLȚARI termoizolanți cu garanție, 300x 250x200 la 5.000 lei/buc; 1mc-350.000 lei. Telefon 281491; 092.381.750. (7134)

Vând TV color, combine muzicale, boxe 250W, computer 486, biciclete, frigider, cărucior hidraulic 2.000 kg. Telefon 279582. (3323)

Vând PRODUSE NATURALE pentru slăbit, de calitate. Telefon 057-251973, 056-206401. (3513)

Vând lambriuri 40.000 lei/ mp și cherestea de brad. Telefon 220427. (6611)

Vând autoutilitară TV, TIH 445, remorci, cisternă, remorcă basculantă, grup electrogen 380V, banc centicubat pompe injecție, freză tâmplărie. Telefon 217121, 258296, 092 315 686. (6646)

Vând strung SN 360x1500 în perfectă stare de funcționare. Telefon 094.778.976 sau 251955, după ora 16. (6500)

Vând lemn de nuc și de cireș. Telefon 095 611 238. (7036)

Vând convenabil colțare, canapele extensibile, fotolii. Informații telefon 264892; 094.478.639. (7035)

Numai acum că vindem, convenabil ROLETE tei cu 330.000 lei/mp și ROLETE plastic, import cu 220.000 lei/mp. Oradea, telefon 059/460315; 095.827.725. (6776)

Vând LEMNE FOC, esență tare, orice cantitate. Telefon 240435. (7156)

(Continuare în pagina 15)

(Urmare din pagina 14)

Vând nutreț 6 tone, de trifoi, localitatea Târnova nr. 202. (7172)

Vând urgent mobilă bucătărie, aragaz butelie, vană fontă, dulap, vitrină, masă TV, draperii, perdele, baterii cu teflon. Telefon 057/285645. (7175)

Vindem populației, sâmbătă, 25-03.2000, la ferma din ȘIRIA-Arad, PUII VII la o greutate de cca 350 grame. Orar 8-15. (7178)

Vând termoteca Ariston-Bereta 24 KW, instant pentru apă caldî 10-13 L/min. Telefon 252313. (7191)

Vând garaj autorizat, în Micălaca, zona 570. Telefon 265018; 094.431.955. (7165)

Vând garaj, zona Polivalentă (autorizat, din cărămidă). Telefon 223165. (7210)

Vând cățel Copoi ardelenesc, vârsta două luni. Telefon 093.208.263. (2967031)

Vindem: mase restaurant, rafturi, tabureți, tubuti CO2, cărușe decorative, raviere inox. Telefon 282932, orele 16-20. (7237)

Vând taragot stânga. Informații sat Sălagiu nr. 76, comuna Pleșcuța. (493282)

CUMPĂRĂRI TERENURI, IMOBILIARE

Cumpăr apartament 2-3 camere, Alfa-Vlaicu. Telefon 094.778.462. (7177)

Cumpăr urgent apartament 3 camere, zona 300. Ofer 18.000 DM. Telefon 094.778.462. (7177)

Cumpăr apartament 3 camere, zona Maiakowski, ofer 28.000 DM. Telefon 270872. (7069)

Cumpăr casă în Arad, 5-6 camere de preferință 2 nivele, cu spațiu minim curte + grădină 400 mp. Telefon 092.349.043 sau 092.499.203. (7108)

CUMPĂRĂRI DIVERSE

Cumpărăm PORCI grași, preț 14.000 lei/kg, localitatea Mâsca nr. 307. Telefon 057/531497; 094.774.649. (6724)

CUMPĂRĂM: CEREALE (porumb, orz), plata la ridicare. Telefon 065/163885, între orele 7-15. (f. 1287692)

Cumpăr circular tâmplărie cu masă mobilă, posibilități. Telefon 092 251 555. (7080)

Cumpăr, în vederea colecționării, USD bancnote/ monede americane. Telefon 093 408 979. (7092)

Cumpăr tăurași peste 180 kg. Telefon 253574. (6494)

Cumpăr deșeuri și obiecte din cupru (aramă), orice cantitate. Relații și oferte telefon 280811, luni-vineri, orele 9-18; sâmbătă orele 9-13. (7167)

CERERI ȘI OFERTE DE SERVICII

ELECTRONIC SHOP importator **CANON**, angajează TEHNICIAN CALCULATOARE. Cerințe: studii superioare; experiență minim 1 an; flexibilitate și loialitate; carnet conducere; vârsta 25-40 ani. NOI VĂ OFERIM: mașină de serviciu; telefon mobil; salariu motivant. Informații telefon 271123; 271642. (7306)

SC „ZADE" angajează CONFECȚIONERE TEXTILE calificate și persoană cunoscătoare LIMBA ITALIANĂ, cu experiență în domeniul textil (str. Bogdan Voevod, nr. 1.). Telefon 272668. (7281)

Angajăm: DANSATOARE, BARMANI, OSPĂTARI, BODYGUARZI, FEMEI de serviciu. Telefon 211414.

Angajăm VÂNZĂTOR. Informații telefon 095.618.902, orele 15-18. (7100)

„EURO STIL" angajează BĂIEȚI la montaj mobilă. Telefon 270930; 094.697.614. (7126)

FIRMĂ angajează TINERI, 18-35 ani, cu carte de muncă. Informații, Grădiște, str. Ivrianu nr. 2, orele 12-16. (7112)

Angajez CONTABIL autorizat. Telefon 276732 sau 095.800.014. (6709)

ANGAJEZ VÂNZĂTORI-GESTIONARI. Telefon 259905.

FABRICĂ DE CĂMĂȘI angajează PERSONAL CALIFICAT în meseriile: CONFECȚIONER, CROITOR, MAISTRU CONFECȚII. Telefon 253062, incinta TEHNOMETALICA. (5645)

Angajăm: 1). Personal tehnic cu studii superioare, BUN CUNOSCĂTOR LIMBA CROATĂ; 2). Personal tehnic cu studii superioare pentru COORDONARE SERVICII DE DECONTARE. Rugăm trimiteți CV detaliat la fax 057 - 250524. (6443)

Angajăm CONTABIL pentru evidență primară: ȘEF CONTABIL; MEDIC veterinar și AGENȚI VÂNZĂRI pentru PRODUSE din CARNE. Informații telefon 094.611.151; 094.134.963. (7020)

Angajăm COAFEZE cu experiență. Telefon 272237. (7198)

Angajăm VÂNZĂTOARE alimentară, vechime minim 3 ani. Telefon 267374, 092.549.578. (7216)

Societatea „PORTAS" Vladimirescu angajează TÂMPLARI. Informații telefon 514322. (7214)

Caut ASISTENTE MEDICALE, cunoscătoare de limba maghiară sau altă limbă străină (engleză, germană, slovacă, poloneză) pentru angajare cu forme legale în STRĂINĂTATE (ISRAEL). Telefon 061-715874. (7220)

SOCIETATE COMERCIALĂ angajează AGENT COMERCIAL. Informații telefon 214554, 095.615.036. (7223)

Angajez FEMEI experiență bucătărie. Telefon 286117, orele 18-22. (7233)

PRESTĂRI SERVICII

RAPID și CALITATE: tencuit, gletuit, zugrăvit, gresieri, hidroizolații, acoperișuri. Telefon 094.985.130.

Școala TORNADO începe serie nouă BCE elevi, studenți reducere. Telefon 235945; 094.804.543. (6835)

„SILDOR PROD" execută REPARAȚII FRIGIDERE, CONGELATOARE; garanție 2 ani pentru compresoarele noi, înlocuite. TRANSPORT GRATUIT! Telefon 057 - 270622. (f, 12887687)

Școala de șoferi „ROSTEMA" face înscrieri. Telefon 256519; 232402; 094.888.871. (7085)

„WES" execută ieftin, REPARAȚII: frigidere, congelatoare, climatizări interioare și auto. Telefon 284857; 092.556.562. (6799)

REDIȘ - reparații frigidere, congelatoare, la domiciliul clientului. Relații telefon 212961. (6174)

CRESCĂTORILOR: animale, păsări! Preluăm SOIA, ȘROT orice cantitate. Telefon 289766. (7060)

„DAMAR" repară MAȘINI SPĂLAT automate, import, românești. Telefon 236055; 270518. (7151)

FIRMĂ CONSTRUCȚII execută: zugrăvit, vopsit, faianțat, gresiat. Telefon 275950. (71359

EXECUTĂM la COMANDĂ și VINDEM din stoc: geamuri diferite dimensiuni și mic mobilier. Telefon 233340, orele 10-16. (7190)

A.F. REGAL, execută IZOLAȚII material import, garanție 10 ani. Telefon 092.516.604. (7186)

Execut IZOLAȚII acoperișuri, subzidiri, igrasii, faianțări, gresieri. Telefon 275077; 094.773.534. (7225)

DIVERSE

Societatea Comercială „PARAS TRADING" SRL, importatoare de: produse alimentare, jucării, confecții copii și adulți, produse cosmetice și papetărie, caută DISTRIBUITORI în toată țara. Oferim condiții deosebite de plată. Informații și oferte se primesc la tel/fax: 01/311.31.85; 638.65.38 și 637.79.70. (f.)

SC „MYO-FARM" SRL, dorește să obțină autorizație de mediu pentru farm,acia „MIO-FARM" Arad, str. Eftimie Murgu nr. 2. Contestațiile se pot depune la Agenția de Protecția Mediului Arad, B-dul Dragalina nr. 16, telefon 280331. (7189)

Primăria „ZIMANDU NOU" licitează în data de 12 aprilie 2000, ora 10, la sediul primăriei, TEREN INTRAVILAN situat în Zimandu Nou și Zimand Cuz, pentru construcții locuințe. În caz de neadjudecare, licitația se va repeta din două în două săptămâni. Informații telefon 217140; 217141. (7196)

ÎNCHIRIERI

Închiriez spațiu comercial 40 mp, zona Gării. Telefon 253317. (7146)

Caut spațiu pentru închiriat 100 mp. Informații telefon 462404, seara. (7041)

Doresc să închiriez apartament 1-3 camere (ne)mobilat. Telefon 210555. (7132)

Ofer spre închiriere apartament 1-3 camere (ne)mobilat. Telefon 210555. (7132)

Doresc să închiriez, pe termen lung, apartament cu 2 camere, în Micălaca, zona III, ofer 100 DM. Informații telefon 217227. (7117)

Ofer spre închiriere spațiu comercial central, suprafața 100 mp. Telefon 094.774.506; 277567. (6499)

Închiriez spațiu ultracentral, firmă. Telefon 210366, orele 9-17; 094.245.572. (6526)

Ofer spre închiriere apartament 3 camerem ultracentral. Telefon 285010. (6997)

Dau în chirie 2 spații comerciale, ultracentrale, sală vânzare 100 mp, 24 mp dependințe, depozit și pivniță. Informații telefon 095 636 312. (6885)

Ofer spre închiriere, pe termen nelimitat, apartament 3 camere, Vlaicu, nemobilat, avantajos. Telefon 287860. (7047)

Caut pentru închiriat spațiu ultracentral, 100 mp. Telefon 092 249 495. (7076)

Dau în chirie garsonieră, zona UTA, preț 100 DM/lună. Telefon 222224. (7015)

Primim fete în gazdă. Telefon 286131. (7154)

Primesc în gazdă tineri căsătoriți; 2 fete (studente) sau 2 muncitori. Telefon 260627. (7160)

Dau în chirie 2 garsoniere, centrale, plata anticipat. Telefon 210782. (7193)

Ofer spre închiriere apartament 2 camere, mobilat. Telefon 241562. (7217)

Ofer spre închiriere apartament cu 2 camere, ultracentral. Telefon 282636. (7231)

PIERDERI

Pierdut carnet șomaj nr. 1867/1993 eliberat de Oficiul de Muncă Lipova pe numele Ioniță Vladimir. Îl declar nul. (7181)

Pierdut carnet de șomaj eliberat de DMPS Arad pe numele Moț Dorel. Îl declar nul. (7176)

Pierdut asigurare eliberată de ASIROM pentru AR.03.VHC pe numele Popa Ioan. O declar nulă. (7203)

Pierdut titlu de proprietate nr. 2790, cod. 9271-1, tarla 388, parcela 2928-1, eliberat de Comisia Județeană Arad în baza Legii 18/1991, în suprafață de 4,5 ha, proprietar David Mihai, moștenitor David Ioan din Arad, Aleea Hipocrat nr. 15, bl. B.4, ap. 5. Îl declar nul. (7224)

Pierdut autorizație taximetrie eliberată de Consiliul Județean Arad pe numele Cristescu Emanoil. O declar nulă. (7235)

✝ DECESE ✝

A încetat din viață, la 66 de ani, scumpa noastră

PITIC MARIA.

Înmormântarea va avea loc azi, 21 martie 2000, ora 13, de la domiciliul său din Arad. Dumnezeu s-o odihnească! Familia îndurerată.

Copleșiți de durere anunțăm decesul scumpului nostru fiu

RADU URS

într-un tragic accident, la doar 19 ani. Înmormântarea, va avea loc, azi, 21 martie 2000, ora 14, în localitatea CURTICI, din str. Revoluției nr. 140. Veșnic îndurerați și nemângâiați: tati și mami.

Cu adâncă durere anunțăm încetarea din viață a celui care a fost soț, tată și bunic

TOL PETRU.

în vârstă de 74 ani. Înmormântarea va avea loc miercuri, 22.03.2000,. ora 13, în localitatea Cil de la nr. 43. Familia îndurerată.

Cu adâncă durere anunțăm încetarea din viață a celei ce a fost

MERA MARIA.

în vârstă de 67 ani. Înmormântarea va avea loc, miercuri, 22 martie 2000, ora 14, la Cimitirul din PECICA. În veci nemângâiați: soțul IONEL, fiica FLOAREA, ginerele EMIL, nora VIORICA, nepoții: CRISTIAN și ADRIAN.

Cu durere în suflet anunțăm decesul scumpului soț și tată, ing. agronom

CRIȘAN VIOREL.

Înmormântarea va avea loc, miercuri, 22.03.2000, în localitatea SEBIȘ. Vei rămâne veșnic în amintirea noastră. Familia îndurerată.

Cu adâncă durere anunțăm încetarea din viață a iubitului nostru soț și tată, în vârstă de 42 ani,

BIRO ALEXANDRU.

Înmormântarea va avea loc azi, marți, 21 martie 2000, ora 13, de la Capela Cimitirului Eternitatea. Dumnezeu să-l odihnească! Îndoliate: soția ILONA și fiica ANDREA.

Cu inima zdrobită de durere anunțăm încetarea din viață a celei care a fost mamă și soție

TOMESCU VASILICA,

în cel de-al 60-lea an al vieții. Înmormântarea va avea loc miercuri 22 martie 2000, ora 13, de la Capela Cimitirului Eternitatea. Familia îndoliată.

✝ SERVICII FUNERARE ✝

NON STOP (la orice oră)

„RO-STYL COMPANY"

Firma noastră este PRODUCĂTOARE DE SICRIE, cu magazin în: ARAD, str. M. Eminescu nr. 4 (vizavi Cinema MUREȘUL), telefon 057-211929, 094 478 971. EFECTUĂM SERVICII: spălat, îmbrăcat, îmbălsămat și transport cu personal calificat. ASIGURĂM MINIM: 8 modele de SICRIE din LEMN MASIV (nu din PAL sau furnir); SICRIE CU MÂNERE și ȘURUB (nu se bat cuie), SICRIE LUX, 5 modele LENJERIE DECES (respete), LENJERIE DE LUX, cruci lemn și metal. ACCESORII: catafalc, steag, prosoape, etc. INTERMEDIEM: fanfară, colaci, colivă, etc. FIIND PRODUCĂTORI, AVEȚI AVANTAJUL UNOR PREȚURI MINIME și POSIBILITATEA DE A PLĂTI ÎN RATE. Ofertă: sicriu stejar (cruce, respete) - 1.000.000 lei. (c.)

SC „NOSFERATU" SRL,

ARAD, str. Ghiba Birta nr. 26, telefon 270437; Non stop 094.554.874, NĂDLAC, str. 1 Decembrie, nr. 4, telefon 092.922.337.

NON - STOP
SERVICII FUNERARE
COMPLETE.

SICRIE, RESPETE, CRUCI (prețuri de producător). ACCESORII: prosoape, batiste, panglică neagră, baticuri, mânere, lumânări, catafalc, sfeșnice, steag de doliu. SERVICII: capelă, spălat, îmbălsămat, îmbrăcat, transport intern și internațional. Asigurăm colaci, colivă, coroane, jerbe, fotografii profesionale, fanfară, organizăm pomeni. OFERTA BRAD: sicriu brad, respete, cruce - 900.000 lei. Transportul sicriului la domiciliu este gratuit!!! Angajăm ȘOFER. (c. 44)

✝ CONDOLEANȚE ✝

S-a tins din viață, după o cumplită suferință, draga noastră, mamă și bunică

PITIC MARIA.

Dumnezeu să-i odihnească în pace sufletul ei blând. Ana-Maria, Elena, Nicu, Rodica, Silviu, Andi și Nelu Pitic. (7158)

Suntem alături de familia asistent NELU SÂRCA în durerea pricinuită de moartea mamei și-i transmitem sincere condoleanțe. Familia IGNAT. (7171)

Suntem alături de familia primarului SÂRCA GAVRIL în momentele grele pricinuite de moartea mamei

SÂRCA FLORICA

și-i transmitem, sincere condoleanțe! Colectivul Primăriei VINGA. (7168)

Colectivul Grupului Școlar Economic Administrativ Arad este alături de domnul administrator DORU RAȚ în aceste clipe grele pricinuite de moartea tatălui său

RAȚ GHEORGHE.

Dumnezeu să-l odihnească în pace! Sincere condoleanțe familiei!

Colectivul tipografiei Mediagraf Arad este alături de greu încercata familie Ioan Urs din Curtici la moartea prematură a unicului fiu

RADU URS

într-un tragic accident, la doar 19 ani. Dumnezeu să-l odihnească-n pace! Condoleanțe familiei îndoliate.

Colectivul Secției Pregătire de la ASTRA TRINITY este alături de familiile îndoliate DOBO și GALIȘ în teribila pierdere a celor dragi și își exprimă profunda compasiune și regretul pentru pierderea unor colegi apreciați. (7240)

Colectivul Secției a VII-IMAR este alături de colega DOBO IRINA în greaua încercare pricinuită de pierderea fiului

FLORIN.

Transmite condoleanțe familiei. (7202)

Suntem alături de colega noastră DOBO IRINA greu încercată la decesul fulgerător al iubitului ei fiu

FLORIN.

Ne rugăm bunului Dumnezeu să-i aline suferința. Colectivul Secției a VII-a Croitorie, SC „IMAR" SA Arad. (7201)

Sunt alături de colega mea DOBO IRINA în greaua încercare pricinuită de pierderea fiului ei drag

FLORIN.

Dumnezeu să-l odihnească în pace! STAN FILOFTEIA. (7200)

Mulțumim tuturor celor care au fost alături de noi la marea durere pricinuită de decesul celui care a fost

RACZ ALEXANDRU.

Familia îndoliată. (7239)

Suntem alături de nașii noștri POPOVICI DORINA și LUCIAN la moartea tatălui. Familia Iovuța Dumitru. (7261)

Suntem alături de colegul nostru TOMESCU GHEORGHE în marea durere pricinuită de moartea soției. Sincere condoleanțe din partea colectivului SC „ELECTRICA" SA. (7265)

Colectivul SCCA TEHNOMETALICA Arad este alături de domnul director MLADIN NICOLAE în marea durere pricinuită de moartea unchiului său

MLADIN ARCADIE.

(7276)

Suntem alături de familia îndoliată, în greaua încercare a trecerii în neființă a prietenului nostru

DOBO FLORIN.

Transmitem sincere condoleanțe familiei! Dumnezeu să-l odihnească în pace! Foștii colegi și prieteni: Dan Alexandru și Constantinescu Codruț. (7278)

Suntem alături de familia GALIȘ MARICA, în încercarea grea pricinuită de pierderea prematură a fiului

DAN.

Colegii de la Liceul Teoretic CURTICI. (7295)

Sincere condolenațe domnului MIHAI JIVAN, la decesul mamei sale. Din partea colegilor de la Facultatea de Educație Fizică și Sport și a conducerii Asociației Sportive „Universitatea" Arad. (7304)

Cu sufletele îndurerate îl conducem pe ultimul drum pe scumpul nostru coleg

URS RADU,

la frageda vârstă de 20 ani. Nu te vom uita niciodată și te vom conduce pe ultimul drum. Colegii clasei I-a D, Agent vamal, împreună cu diriginta. (7313)

Suntem alături de familia îndurerată pentru pierderea fiului

VÂRDARIE CRISTIAN.

Nu te vom uita niciodată! Colectivul clasei XII C Seral, al Gr. Șc. de Industrie Alimentară Arad. (7321)

CONSILIUL LOCAL și PRIMĂRIA orașului CURTICI, aduc un pios omagiu familiilor GALIȘ, URS, DOBO și VÂRDARIE, care în urma unui tragic accident și-au pierdut fiii

DAN,
RADU,
FLORIN
CIPRIAN.

Ziua de 21 martie 2000, ziua înhumării celor patru tineri, este declarată pentru orașul nostru, ZI DE DOLIU, zi în care toți cetățenii ne rugăm lui Dumnezeu: „Dă Doamne sufletelor lor, ușurare și iertare de toate greșelile ce au săvârșit: cu lucrul, cu cuvântul sau cu gândul și îi așează pe ei în locul de fericire veșnică, dimpreună cu sfinții Tăi îngeri, pentru ca acolo, la vremea cea hotărâtă de Tine să-și regăsească părinții cu care împreună să cânte slava Ta cea necuprinsă. Stăpâne Doamne, caută din cer și vezi durerea inimii părinților, care își văd azi răpită o mare nădejde a vieții lor".

✝ COMEMORĂRI ✝

Azi, 21 martie se împlinesc 5 ani de când sufletul nobil și chipul blând al celei care a fost o minunată soție, mamă, bunică și soacră

JUDEA MARIA

a trecut în neființă. Dumnezeu să te odihnească în pace! Te vom plânge mereu. Familiile JUDE și PUTNIC. (7144)

Îndurerați și nemângâiați amintim celor care l-au cunoscut pe

NINI GHEORGHE

scumpul nostru tată și bunic, că se împlinesc 3 ani de când sufletul nobil și chipul său blând nu mai este printre noi. Căldura și armonia cu care el ne-a copleșit au rămas doar amintire. În urma sa un fiu nemâgâiat, pe veci își plânge dorul și durerea plecându-și capul pe al lui mormânt. Tată dragă: de-aș putea să te mai văd odată ți-aș spune doar atât„Mi-e dor, mi-e tare dor de vorba și de sfatul tău, de-un zâmbet drag ce mă însenina mereu". Trăiesc plângându-te și-mi este tare greu când pot privi în poză chipul tău. Speranța revederii în eternitare. Odihnește-te în pace! Te vor plânge: fiul Dorel ci nepotul Dacian. (7215)

Pios omagiu la împlinirea a 4 ani de la decesul soțului, tatălui și bunicului drag

GAUDI AUREL

din VLADIMIRESCU. Fie-i țărâna ușoară. Familia. (7128)

Azi, 21 martie, se împlinesc 2 ani, de când a plecat dintre noi

BULBOACA IOAN (BECU)

din CURTICI. Fratele Ghiță și familia. Dormi în pace! (3231542)

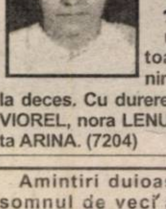

O clipă de aducere aminte în memoria celei ce a fost

IOANA TUDOSIE,

mamă iubitoare, la împlinirea a 5 ani de la deces. Cu durere în suflet fiul VIOREL, nora LENUȚA și nepoata ARINA. (7204)

Amintiri duioase însoțesc somnul de veci al neuitatei noastre mame, soacră și bunică

IONESCU ELENA,

la 4 ani de la trecerea în eternitate. Readucem în memoria celor ce au cunoscut-o, o clipă de neuitare. Fiicele Gina și Geta, cu familiile lor.

UȘI ȘI FERESTRE
DIN PVC ARMAT CU GEAM TERMOPAN
PROFILE TROCAL GERMANIA
☞. LUCRU NEMȚESC

SATLINE

Vizitați-ne în perioada 22-24.03.2000
la CONFORT CONSTRUCT
de la SALA SPORTURILOR

S.C. „BENDEA" SRL

VINDE
PRIN MAGAZINELE
din B-dul Revoluției 26 - 38
Telefon: 231853
Liviu Rebreanu 68 - Telefon: 250905

■ Gresie color cal. I - 105.000 lei/m2
■ Faianță color cal. I - 83.000 - 106.000 lei/m2
■ Baterii baie ■ Obiecte sanitare ■ Căzi baie
■ Boiler ■ Fitinguri
■ Țeavă zincată și neagră
■ Țeavă PVC colac PE 20-63 și fitinguri aferente
■ Tablă ZN decapată și NG
■ Carbid ■ Tuburi PVC ■ Țeavă din cupru și fitinguri din cupru

---

ECHIPĂ TÂNĂRĂ DE MANAGERI ÎN ASCENSIUNE RAPIDĂ, CAUTĂ PROFESIONIȘTI

CONTABIL

Studii superioare de contabilitate, cunoștințe operare PC, dorință de perfecționare, deschidere spre nou, seriozitate, onestitate, ambiție, profesionalism. Vârsta maximă 30 ani.

REPREZENTANT TEHNIC COMERCIAL

pentru mobilier de birou

Studii superioare, cunoștințe de desen tehnic și operare PC, seriozitate, abilități de comunicare, empatie, imaginație. Vârsta maximă 30 ani.
Persoanele trebuie să dezvolte și să întrețină relații comerciale cu clienții locali și să caute permanent noi oportunități de afaceri.

OFERTE: Posibilități de lucru la înalte standarde de calitate, avansare rapidă, salarii atractive și bonificații periodice, siguranța unui loc de muncă stabil.

Trimiteți în scris până la data de 27.03.2000 un Curriculum Vitae (cu număr de telefon pentru contact) și o fotografie recentă la adresa: B-dul Iuliu Maniu 1-3, Complex Podgoria, et. I. Tel. 270930.

(1287685)

CONVOCAREA

Adunării Generale Ordinare de la SC „MOBILA" SA Arad

Președintele Consiliului de Administrație al SC „MOBILA" SA Arad **convoacă Adunarea Generală Ordinară a Acționarilor** în data de 10 aprilie 2000, ora 10, care va avea loc în Arad, Calea A. Vlaicu, bl. I3 (Unitatea nr. 3).

ORDINEA DE ZI

1. Raport de activitate a Consiliului de Administrație pe anul 1999.
2. Raport al Comisiei de cenzori pe anul 1999.
3. Aprobarea Bilanțului contabil și a contului de profit și pierderi pe anul 1999.
4. Aprobarea B.V.C. pe anul 2000.
5. Aprobarea pentru gajarea, închirierea, vânzarea, cumpărarea sau valorificarea unor active sau desființarea unor unități și aprobarea obținerii de credite bancare cu garantarea de imobile din patrimoniu.
6. Alegerea cenzorilor și fixarea remunerației cuvenită acestora pentru exercițiul financiar în curs.
7. Diverse.

Participă acționarii înregistrați la Registrul Acționarilor la data de referință din 24 martie 2000.

În cazul neîntrunirii cvorumului, Adunarea se va ține în data de 11 aprilie 2000 la aceeași oră, în același loc.

Consiliul de administrație
Președinte,
AVRAM NICOLAE

---

construct
MIRADA

DISTRIBUITOR AUTORIZAT AL PRODUSELOR:

BPB Rigips

PLÃCI RB 9,5(tavan)	33614 lei/mp
PLÃCI RB (perete) 12,5	35715 lei/mp
PLÃCI RBI (antiumezealã)12,5	54630 lei/mp
Tavan casetat	183309 lei/mp

PREȚURILE NU INCLUD TVA

DEPOZITE: ARAD, str. A. ȘAGUNA 85 tel. 285377

GRATUIT BONURI PENTRU 400 LITRI BENZINĂ

SOCIETATEA COMERCIALĂ IATSA S.A. ARAD

DAEWOO AUTOMOBILE ROMANIA

Telefon 950

DEALER DAEWOO
NOU !
SISTEM DE RATE în 4 ANI
și LEASING Pe o perioadă de 3 ANI

NOU
● CIELO EURO II
10 CP MAI MULT
O MAȘINĂ PENTRU FAMILIA TA!
● TICO EURO II
SISTEME LEASING PE O PERIOADĂ DE 3 ANI

2900 ARAD - ROMÂNIA, Str. Ștefan cel Mare nr. 2-4
Tel/Fax: 057-287366; 950.

DAEWOO AUTOMOBILE ROMANIA Valorificând experiența sa de 5 ani în România, este acum

Mai aproape de familia dvs.

Prețuri mai bune, dotări (accesorii) mai echilibrate, performanțe superioare

un pas înainte - noul **CIELO Euro II GL** varianta 1
cel mai ieftin din clasa sa (1.500 cmc)

mai aproape de dvs. - noul **CIELO Euro II GLE/AC** varianta 2
(aer condiționat, accesorii strict funcționale)
mai ieftin decât modelul fără catalizator!

împreună cu dvs. - noul **CIELO Euro II EXECUTIVE** varianta 3
- full option ● motor mai puternic cu 10 CP
- roți mai mari: 185/65/14

RATE 1-4 ani
● avans 25-50%
LEASING 1-3 ani
● avans 20-50%
CASCO inclus în rate!

în plus noul **TICO Euro II** este disponibil la toți dealerii DAEWOO!

Pentru informații suplimentare, contactați dealerii noștri zonali: **ARAD**: ● S.C. FRANKMAR S.R.L., tel. 289.600, 251.179; ● S.C. IATSA S.A., tel. 950, 287.366.

---

fiecare își dorește un cuib...
NOI, *vă oferim tehnologia!*

22-25 martie 2000
Sala Sporturilor Arad

DIRECȚIA TÂRGURI-EXPOZIȚII A CAMEREI DE COMERȚ ARAD ORGANIZEAZĂ

EXPO

CONFORT construct

Târg internațional de tehnologii și materiale de construcții, decorațiuni interioare, mic mobilier, salon de arhitectură și soft de proiectare, servicii conexe.

2900 Arad, str. Cloșca nr.5, tel.: 057-254052, fax: 057-250014, e-mail: expo-ccia@arad.ro
Persoană de contact: Cimi ENACHE

BANCA ROMÂNĂ PENTRU DEZVOLTARE
Vă oferă azi,
cardul VISA CLASSIC USD
- card de debit destinat persoanelor fizice pentru deplasări și excursii în străinătate

ADEVĂRUL
COTIDIAN INDEPENDENT ARAD
Anul XII, nr. 2954
Miercuri, 22 martie 2000 ● 16 pagini ● 2500 lei ● e-mail: adevarul@arad.ro

WEST BANK
ARAD, B-dul Revoluției nr. 88
TELEFON: 284.888
FAX: 285.202
Oferă clienților posibilitatea închirierii de casete de păstrare a valorilor

BRAT
Publicație auditată în semestrul I 1998.
Tiraj mediu zilnic vândut: 35.948

„OMUL NOU“

Aproape un sfert de veac s-a chinuit Ceaușescu să-și atingă scopul: crearea unui tip special de homo sapiens care să răspundă automat la comenzi și să aplaude automat strigând: „Ceaușescu - PCR“, „Ceaușescu și poporul“, etc. etc. Și a reușit. Mulți dintre români erau conștienți de fenomenul de îndobitocire, mulți dintre ei au crezut că pe ei nu-i va atinge virusul dictaturii, intoleranței și al totalitarismului. Dar s-a întâmplat cum se întâmplă cu orice boală: virusul nu te întreabă.

Așa se face că în '89, cea mai mare parte a țării era contaminată. Ceaușescu a reușit să producă pe bandă rulantă „omul nou“, virusat de toate gesturile, atitudinile și vorbele implementate în mintea acestuia. Și boala a lăsat sechele adânci în societatea românească. „Omul nou“ se manifestă azi, ca și ieri, căci virusul a lucrat profund.

Gestul dictatorial al defunctului a fost preluat în mod creator de orice individ care dispune de o funcție de șef. Acesta se crede frumos, deștept și imbatabil în vorbe și în fapte. Nu contează că el nu poate demonstra. E suficient că în mintea lui există ideea că e atotștiutor și imposibil de înlocuit. Cu el se termină capacitatea creatoare a omenirii și, după dispariția lui, nu poate urma decât Apocalipsa.

Așa au crezut solcanii pedeseriști în frunte cu Ion Iliescu, așa cred și circarii lui Emil Constantinescu. Pentru că însuși liderul se vede un fel de Mesia nu doar pentru români, ci pentru o întreagă Peninsulă Balcanică. Și mai mult decât atât! Și ai fi zis, la modul cel mai firesc, că o persoană precum Emil Constantinescu nu putea fi atins de morbul ceaușist al omului nou. Și nu e singurul. Din păcate, atitudinile „omului nou“ se regăsesc la majoritatea celor educați în spiritul ceaușismului epocii de aur.

I. IERCAN

(Continuare în pagina 5)

În urma unei discutabile sentințe judecătorești

GRĂDINIȚA DE COPII DIN VLADIMIRESCU, ÎN PERICOL DE A FI EVACUATĂ

Foto: ONORIU FELEA

Pag. 3

◆ *Revoltați, părinții au asediat grădinița*

◆ *În 1989 imobilul a intrat în administrarea Inspectoratului școlar*

◆ *Evacuarea a fost amânată*

DRUMUL CĂTRE CAPĂTUL LUMII

Pag. 7

Foto: AL. MARIANUT

Baschetbalistul arădean ATTILA VERES crede că West Petrom va juca finala

Pag. 10

S.C. IFIM-IMPEX srl
VINDE MEMBRANĂ HIDROIZOLANTĂ IMPORT ITALIA, HIDROIZOLAȚII CONSTRUCȚII CIVILE ȘI INDUSTRIALE, CONFECȚII METALICE
GARANȚIE 10 ANI
2900 ARAD, Str. Henri Coandă nr. 23 (fosta Trestiei)
Te./Fax 057/253036, GSM 092/275563

Chilipir de tranziție:

4,5 MILIOANE LEI - UN APARTAMENT CU TREI CAMERE

Pag. 7

MOBIL VENEZIA
■ MOBILIER MODERN LA COMANDĂ
■ AMENAJĂRI SPAȚII COMERCIALE
■ MATERIALE IMPORT
■ CALITATE SUPERIOARĂ
STR. VIȘINULUI NR. 74
TEL: 057/224885
092/777361
093/438843

CUPOANELE AGRICOLE SE DISTRIBUIE DIN 2 APRILIE

Pag. 4

Pe strada, în cartierul și în localitatea ta se întâmplă multe lucruri interesante. Vrei să le cunoști, vrei să afli tot ce se petrece în jurul tău. Vrei să știi ce fac, dar mai ales ce nu fac autoritățile locale, cum te reprezintă cei pe care i-ai ales, cum sunt cheltuiți banii tăi. Vrei să fii zilnic bine și corect informat? Dorești un ziar în care să găsești răspuns la întrebările care te frământă?

ABONEAZĂ-TE LA ADEVĂRUL

ADEVĂRUL
COTIDIAN INDEPENDENT ARAD

■ Pentru luna aprilie, prețul abonamentului este de numai 32.300 lei ■ Se pot face abonamente și pe trei luni, șase luni și un an ■ Abonații pot câștiga lunar 10 premii de fidelitate în valoare de o jumătate de milion de lei fiecare.

■ La sfârșitul anului, abonaților le vor fi oferite premii speciale în valoare de zeci de milioane de lei.

PENTRU ABONAȚI, ZIARUL COSTĂ DOAR 1300 LEI

ALGLASS
TAMPLARIE DIN ALUMINIU SI P.V.C.
●USI ●FERESTRE ●BALCOANE ●ROLETE
●PERETE CORTINA ●USI GLISANTE ●BALUSTRADE
Str. Roșiori nr. 26; Tel./Fax: 289053
Piața Spitalului Bl. 1D; Tel/Fax: 253868

CALENDAR

* Astăzi, Soarele răsare la ora 6 și 33 de minute și apune la ora 18 și 22 de minute.

* Au trecut 82 de zile din acest an. Au mai rămas 284 de zile până în 2001.

* **Praznicul zilei**: **Biserica Ortodoxă**: Sf. Sfințit Mc. Vasile, preotul din Ancira; Sf. Drosida; **Biserica romano-catolică**: Sf. M. Vasile din Ancira (+363); **Biserica greco-catolică**: Octavian.

A venit BARZA

La Arad: **Ienoșdan** Roxana, **Indre** Sergiu Andrei, **Călinoiu** Paul Alexandru Nicolae, **Mârza** Georgiana Larisa, **Aioanei** Miriam, **Lipitor** Denisa, **Munteanu** David, **Bule** Maria, **Munteanu** Sara Ruth, **Ștefan** Teodor.

La Lipova: **Haidea** Viorica Ana-Maria.

La Sebiș: **Ciocan** Diana

HOROSCOP

Miercuri, 22 martie

BERBECUL (21.03-20.04). Veți primi vizita unei persoane de care v-au legat multe lucruri în trecut și care acum este bogată și are o carieră strălucitoare. Amintirile pe care le veți depăna vă fac mare plăcere și vor putea să deschidă calea unei viitoare colaborări.

TAURUL (21.04-20.05). Planul pe care l-ați gândit împreună cu un coleg este foarte bun, așa că trebuie să treceți la materializarea lui.

GEMENII (21.05-20.06). Nu vă mai legați sufletește de o persoană care v-a dat de nenumărate ori ocazia să înțelegeți că nu mai vrea să audă de dvs. Ce a fost a fost, iar acum trebuie să vă gândiți la viitor.

RACUL (21.06-22.07). Într-o situație dificilă vă luptați să vă păstrați propriile păreri. Totuși, nu ar fi rău să vă gândiți la faptul că în anume cazuri, mai multă flexibilitate poate aduce rezultate foarte bune.

LEUL (23.07-22.08). După cum ați avut deja ocazia să constatați, acțiunile negândite sau spontane nu sunt pe placul partenerului care nu dorește altceva decât să-i demonstrați că sentimentele pe care le aveți față de el sunt aceleași.

MOCHETA
Arad, Piața Gării
Telefon 235221
Vinde și montează mochetă la prețuri cu o reducere de
10-20%

FECIOARA (23.08-22.09). Vă puneți multe speranțe în întâlnirea cu o veche cunoștință, de la care așteptați niște informații prețioase.

BALANȚA (23.09-22.10). În această perioadă vă simțiți plin de energie și putere de muncă, astfel că vă puneți un țel înalt.

SCORPIONUL (23.10-21.11). Sunteți ambițios și începeți cu mult elan o activitate nouă, în care sunteți direct interesat.

SĂGETĂTORUL (22.11-21.12). Sunteți pus în situația de a lua o decizie importantă, de aceea trebuie să vă gândiți foarte bine la detalii.

CAPRICORNUL (22.12-19.01). Reușiți să rezolvați o problemă dificilă fără prea multe complicații. Oricât de valoroase vi s-ar părea niște informații pe care le primiți, nu este recomandabil să luați nici o decizie până nu vă veți convinge.

VĂRSĂTORUL (20.01-19.02). Partenerul vă va ajuta cu plăcere în acțiunea pe care o întreprindeți, astfel că succesul vă este asigurat.

PEȘTII (20.02-20.03). Până acum v-ați căutat norocul într-o direcție greșită. Dar infomațiile pe care le-ați primit recent vă arată drumul pe care trebuie să mergeți.

„ADEVĂRUL" VĂ ASCULTĂ

La telefonul dimineții, 280944, între orele 9,00-12,00

• **S-au găsit acte** pe numele Martocsan Porumbita, născută în 1987, Timișoara. Pot fi recuperate la sediul redacției, în zilele lucrătoare, orele 9,00-12,00.

• **„Beton"**. Dl. Pradin Petru, strada Bella Bartok nr. 8, reclamă nepăsarea primarilor din fruntea orașului. „Dl. Branc a promis cel mai abitir că strada noastră va fi betonată, să poată circula mașinile cum trebuie. Au promis și alți primari, chiar în emisiuni televizate. Am rămas cu... vorbele!".

• **Convocare**

Președinții și administratorii asociațiilor de proprietari care fac parte din ULAL, se vor prezenta, vineri 24 martie a.c., ora 16 (nu în 25 martie cum s-a anunțat), cu stampila asociației asupra lor pentru a participa la ședința de lucru care se va ține la Casa de Cultură a Sindicatelor.

La ședință pot participa numai președinții și administratorii asociațiilor care fac parte din ULAL.

Redactor de serviciu
A. I.

La telefonul după-amiezii, 280003, între orele 15,00-18,00

● **După 35 de ani de lucru d-na V,. Maria din Pâncota,** este pensionară. După 35 de ani de muncă, are o pensie de câteva sute de mii de lei. „Oare ce cred guvernanții despre noi, pensionarii? Că suntem niște oropsiți ai soartei? Dacă țara asta arată așa cum arată, iar ei au ce vinde este datorită nouă, că noi, din truda noastră, am ridicat toate câte sunt. Să le fie rușine că își bat joc de milioane de români care în loc să aibă o bătrânețe liniștită, își bat capul cum să se mai descurce să supraviețuiască. De la 1 aprilie se scumpesc toate. Nu mai rezistăm la această mărire de prețuri! Mai bine ne-ar împușca pe toți decât să se comporte în felul ăsta cu noi!".

● **Mână de ajutor... Dl. Șimon Laurențiu din Vlaicu, bl. A45,** ne-a informat că și domnia sa, împreună cu familia și alți locatari din zonă, au dat o mână de ajutor la stingerea BMW-ului care a luat foc nopțile trecute în zona lor. „Ar putea să menționeze și pompierii, în comunicatele lor, când ajută la stingerea focului cetățenii", zice dl. Șimon. Chiar așa.

Redactor de serviciu
N. O.

METEO

Vremea va fi frumoasă și se va încălzi. Cerul va fi variabil, mai mult senin noaptea și dimineața. Vântul va sufla slab.

Temperaturi maxime: 10 la 12°C; Temperaturi minime: -2 la +1°C

Meteorolog
DĂNUȚ PETRU

AU PLECAT DINTRE NOI!

✝ Burlă Petre (1955); Toth Margareta (1927); Căsuț Floare (1956), Domuța Robert (2000); Cizmaș Floare (1920), Biro Alexandru (1958), Matei Pavel (1927); Senceac Mihai (1946), Moisă Ecaterina Elena (1928), Vădan Avram (1934), Ursoi Ioan (1929).

Revista ARCA - pe lista de protecție a Ministerului Culturii

Revista ARCA a câștigat concursul fundației Concep, care sprijină revistele de elită, în valoare de circa 80.000.000 de lei, utilizabili pentru probleme de tipărire, degrevându-se astfel bugetul Consiliului Județean Arad. De asemenea, revista a fost prinsă pe lista de protecție a Ministerului Culturii. Revista este difuzată și în străinătate la Jula (Ungaria), Novi-Sad și Vârșeț (Iugoslavia), precum și în Basarabia și Bucovina.

S. A.

ACTUALITATEA CULTURALĂ

CINEMATOGRAFE

Dacia: De bună voie și nesilită de nimeni (SUA) 9,30; 11,45; 14,00; 16,30; 19

Mureșul: Apocalipsa - End of the days (SUA) 10; 12,30; 15; 18

Arta: Bean - o comedie dezastru (SUA) 15; 17

Felix și Otilia (România) 19

Sala mică: Capcană pentru hoț (SUA) 15,30; 18

TEATRE

Azi, 22 martie 2000, ora 10,00, în salonul roșu al Teatrului de Stat Arad va avea loc conferința de presă pentru premiera spectacolului **„Apropo, ai chemat pompierii?"**.

Joi, 23 martie 2000, de la ora 18,00, va avea loc spectacolul cu piesa **„Tinerețe fără bătrânețe și viață fără de moarte"** de Eduard Corali, regia artistică Ștefan Iordănescu.

Vineri, 24 martie 2000, la ora 18,00, va avea loc premiera spectacolului **„Apropo, ai chemat pompierii?"** de Liana Didilescu. Regia artistică - Liana Didilescu. Scenografia - Doru Păcurar.

CONCERT SIMFONIC

Filarmonica de Stat Arad prezintă joi, ora 19,00, la Sala Palatului Cultural, un recital Ruben Mureșan - bariton și Kenneth Tucker. În program: lied-uri de Gheorghe Dima, Robert Schumann și Ralph Vaughan Williams.

POLIȚIA PE SCURT

• **Lukovski Florin**, de 30 ani, din Milova este autorul furtului comis în noaptea de 17/18.03.a.c., de la S.C. OTAV SRL. Lukovski a sustras de aici bunuri în valoare de 1.500.000 lei. Prejudiciul a fost recuperat.

• **Mihuț Gheorghe**, de 29 ani, din Lipova, este cercetat de Poliție. În repetate rânduri acesta a sustras scânduri din pardoseala magaziei de mărfuri din Semlac.

• **Fais Mircea**, de 22 ani și **Ionescu Adriana**, de 30 ani, ambii din Arad, sunt cercetați în stare de libertate. În sarcina lor s-a stabilit că sunt autorii mai multor furturi comise pe raza municipiului Arad. Urmează a se stabili valoarea prejudiciului.

• Este cercetat pentru săvârșirea infracțiunii de abandon de familie, **Ioja Constantin**, de 35 ani, din Prunișor, care cu rea credință nu a plătit pensia de întreținere pentru minorul său.

• Este cercetat pentru săvârșirea infracțiunii de lovire, **Mihoc Iulian-Matei**, de 31 ani, din Beliu, care l-a lovit pe Bejan Ioan-Terente, din Prunișor.

S. C. „IZOLTA" S.R.L.
Str. Cocorilor nr. 4
Vă oferă
● B. C. A. la comandă 660.000 lei/mc transport gratuit în oraș
en gros
● Ciment - 52.000 lei/sac
● var - 24.000 lei/sac
La cantități de peste 5 to transport gratuit în oraș. TVA inclus.
Informații tel.: 289342; 094-474016

UTILITARE

PIEȚE, TÂRGURI

Astăzi este zi de piață la Pâncota, Beliu, Buteni, Șiclău, Macea, Vânători, Pecica, Șiria. Tot astăzi se desfășoară târguri săptămânale la Beliu și Buteni.

Mâine, joi este zi de târg săptămânal la Curtici, Nădlac, Sebiș, Cermei, Săvârșin, Secusigiu, Zerind.

• FARMACIA DE SERVICIU

Farmaciile **„Sinapis"**, B-dul Revoluției, nr. 88, lângă Noul Stil, telefon 282369 și **„Noua Farmacie"**, str. Andrei Șaguna, nr. 15, telefon 948, sunt de serviciu cu program non-stop.

• CABINET STOMATOLOGIC

Cabinet stomatologic privat, B-dul Revoluției nr. 62, telefon 256.665, deschis zilnic între orele 8,00-12,00 și 14,00-20,00.

• ÎNTRERUPERI DE CURENT

În săptămâna 20-24 martie sunt programate întreruperi de curent pe străzile: Marnei, Orizont, Ulpiu, Tichindeal, Alunului, Septimiu, Ulmului, Mircea Vodă, Nădejde, Trotuș, Agrosem Bujac, Năsăud, Buziaș, Teuz, Suceava, Sportului, Veneției, Gloriei, Oncu, Cocorilor, Purice, Felea, Ipruc, Intercoop Bujac, Novac, Brâncoveanu, Brâncuș, Mestecăniș, Fluieraș, Bruno, Trestiei, Socului, Hașdeu, Simbolului, Patriei bl. A2-1, A 2-2, A3, A4, B 2-2, Moților, Olimp (p.), Fabrica de zahăr veche, blocurile cuprinse în perimetrul str. Ștefan cel Mare, Muncii, Bicaz; blocurile cuprinse în perimetrul str. Ștefan cel Mare, Gogol, Caransebeș, SC Feroneria S.A.

Deși Aradul a virat peste 12 miliarde

CEI DE LA „CENTRU" N-AU RETURNAT 9 MILIARDE PENTRU PLATA ȘOMERILOR ȘI DISPONIBILIZAȚILOR

Timpul trece, iar Bucureștiul „uită" să vireze către județul Arad banii necesari achitării șomajului și a plăților compensatorii.

Și nu este vorba de un leu sau doi pentru câteva persoane, ci de nouă miliarde lei. Vreo 6 miliarde sunt pentru cei 2800 de disponibilizați, iar 3 miliarde reprezintă banii celor 15.830 de șomeri în plată.

Toate acestea se întâmplă în condițiile în care județul Arad a virat în luna februarie către „centru" suma de 12,5 miliarde lei... Fără comentarii.

N. O.

CURSURI

Casa de Cultură a Municipiului Arad anunță înscrieri la următoarele cursuri: l. germană, l. italiană, l. engleză, secretariat- dactilografie.

Înscrierile se fac zilnic, la sediul instituției din str. Gh. Lazăr nr. 1, între orele 10-13. Informații la telefon 211918.

PORTOCALE FĂRĂ ACTE

Cu ocazia unei acțiuni efectuată de Poliție în vederea protejării populației împotriva actelor de comerț ilicit, au fost depistați **Iancu Ioan**, de 50 ani și **Jurcă Constantin**, de 39 ani, ambii din Oradea, care transportau cu microbuzul BH-03-NAG cantitatea de 260 kg portocale, pentru care nu posedau documente legale de proveniență. Marfa a fost ridicată în vederea confiscării, iar cei doi au fost sancționați conform Legii 12/1990 cu suma de 200.000 lei amendă.

CURSUL VALUTAR*

- VALORI ÎNREGISTRATE IERI, 21 MARTIE 2000

Denumirea valutei	BNR	BCR		BRD		Banca Transilvania		Banca Agricolă		BIR		Bursa neagră	
		C	V	C	V	C	V	C	V	C	V	C	V
Dolar	19286	19175	19300	19150	19330	19100	19310	19185	19365	19200	19450	19100	19250
Marca germană	9583	9337	9686	9439	9624	9400	9595	9415	9597	9390	9600	9500	9600

ADEVĂRUL
COTIDIAN INDEPENDENT ARAD
Editor: S.c. ADEVĂRUL s.r.l. Arad
● COD FISCAL R 1681938 ● COD SICOMEX 19.604 ● CERTIFICAT J 02/1886 din 31 X 1991 ● COD SIRUES 020956601 ● ISSN 1220 - 7489

Redacția și administrația: 2900 Arad, Bd. Revoluției nr. 81. Telefoane: SECRETARIAT - 281802, fax 280655, 280625; ADMINISTRAȚIE - CONTABILITATE- 281797; MICA PUBLICITATE - 210775. MAREA PUBLICITATE - 280904; CLUBUL PRESEI - 280989.

Consiliul de administrație: DOREL ZĂVOIANU (președinte) telefon 281802, 280625; MIRCEA DORGOȘAN (vicepreședinte) telefon 281855, 280003; MIRCEA CONTRAȘ (redactor-șef) telefon 281802, 280854; NICU COJOCARU (director comercial) telefon 280904; DOREL BARBU (contabil-șef) telefon 281797.

Colegiul de redacție: MIRCEA CONTRAȘ (redactor-șef); AUREL DARIE (secretar general de redacție) telefon 281802, 280854; MIRCEA DORGOȘAN (șef secție actualități); telefon 281855; 280003; IOAN IERCAN (șef secție politică), telefon 280943; DORU SAVA (șef secție social-economic), telefon 281738; VASILE FILIP (șef secție cultură-învățământ), telefon 281855; 280003; ALEXANDRU CHEBELEU (șef secție sport), telefon 281701; SORIN GHILEA (șef secție tineret) telefon 281855, 280003; MARCEL CANCIU (șef secție foto), telefon 280943; NICU COJOCARU (șef secție publicitate) telefon/fax: 280904.

Tiparul executat la Imprimeria S.C. MEDIAGRAF S.A. ARAD, str. Feleacului F.N., telefon 250902, fax 250920.

Cotidianul „Adevărul" poate fi citit și pe **Internet** la adresa **http://adevarul.arad.ro**

Echipa de serviciu
IOAN TULEU
-secretar de redacție.
Bianca Felea,
Adela Homorâceanu,
Ioan Leac,
Ramona Vidulescu
– tehnoredactare computerizată.
Ioana Frățilă,
Doina Jurcă,
Aurica Telcian
– corectură.

În urma unei discutabile sentințe judecătorești

GRĂDINIȚA DE COPII DIN VLADIMIRESCU, ÎN PERICOL DE A FI EVACUATĂ

Ieri, copiii de la Grădinița nr. 1 din Vladimirescu erau să rămână pe drumuri. Cauza? Sentința civilă prin care s-a dispus evacuarea clădirii respective, imobilul revenind proprietarului, Bosch Filip.

Virgil Hornariu, un primar pe care trebuie să-l preocupe soarta grădiniței

În dimineața zilei de ieri, executorul judecătoresc Teodor Trânc, însoțit de lt. Dorel Petrean s-au deplasat la Grădinița nr. 1 din Vladimirescu pentru evacuare.

● Revoltați, părinții au asediat grădinița

Grădinița a fost „asediată" de părinții revoltați de situație, care spuneau că cel mai optim ar fi ca cei mici să încheie anul școlar în această clădire.

Mocan V. (părinte): „Suntem împotriva evacuării copiilor. Suntem în iarnă. Consiliul local a spus că ne va acorda 200 milioane lei pentru modernizarea unei noi clădiri. Ar trebui să lase copiii să încheie acest an aici. Sau ar fi mai bine să construiască o locuință nouă."

Gligor M. (părinte): „E foarte dureros ce se întâmplă. Unde mergem acum cu copiii, pe frigul ăsta?"

Buda D. (părinte): „Să ne mai lase două luni în grădinița asta. Am două fetițe aici. Trebuie să facem ceva pentru ei."

D-na **Salvina Sas**, director al grădiniței, a precizat că: „Nu sunt împotriva unei sentințe judecătorești. Dar nici nu pot fi de acord cu această evacuare, pe perioada iernii. Nu ne putem bate joc de acești copii. Trebuie să ne gândim și la ei, la ceea ce simt și la cât de marcați ar rămâne de această situație."

Curios este că directoarea grădiniței, primarul comunei și consilierii au știut de puțin timp despre existența acestei sentințe.

● În 1989, imobilul a intrat în administrarea Inspectoratului școlar

Primarul comunei Vladimirescu, dl. **Virgil Hornariu,** ne-a prezentat în câteva cuvinte situația acestui imobil: „În anul 1989 proprietarii clădirii - Bosch Filip și Rozalia au părăsit țara, plecând în Germania. Dorința d-lui Bosch a fost aceea ca în această casă să funcționeze o grădiniță. Atunci imobilul a intrat în administrarea Inspectoratului Școlar. După Revoluția din '89 a urmat o perioadă tulbure. Unele persoane au făcut ca documentele care să ateste preluarea acestei case să fie pierdute. Am încercat să introducem acest imobil în patrimoniul nostru. Astfel, în extrasul CF nr. 4827 este prevăzut că statul a preluat imobilul la Decretul 223/1974, Consiliul Popular Vladimirescu fiind administrator. Fostul proprietar a fost despăgubit, conform legislației în vigoare la acea dată. În decizia nr. 860 din 18 noiembrie 1989, la art. 3 a Consiliului Popular al Județului Arad este specificat că pentru construcțiile preluate în proprietatea statului se plătește o despăgubire în sumă de 35.000 lei numiților Bosch Filip și Rozalia.

Ulterior, fostul proprietar a împuternicit-o pe d-na Maria Moțiu, localnică, să preia acest imobil. Nu înțeleg de ce vor să bulverseze o asemenea activitate. Nu e corect ca cineva să-și bată joc de efortul material și fizic al unor părinți de a moderniza grădinița.

Noi nu ne putem opune sentinței de a evacua clădirea. Cerem doar amânarea executării ei până la sfârșitul anului școlar. Soluții există. Dar avem nevoie de timp."

● Evacuarea a fost amânată

În urma discuțiilor purtate între conducerea grădiniței, consilieri, primar, executorul judecătoresc, poliție și reprezentantul proprietarilor, s-a hotărât o amânare a evacuării pentru o lună de zile. În această perioadă urmează ca grădinița să fie mutată într-un alt imobil.

În ședința de Consiliu local desfășurată vineri, 17 martie a.c., s-a propus ca grădinița să fie mutată într-o altă clădire. Aceasta este însă improprie desfășurării acestui gen de activitate. Pentru lucrările de amenajare Primăria a hotărât să aloce 200 milioane lei.

Nici o autoritate din Vladimirescu nu se poate opune hotărârii judecătorești. Rămâne de văzut care este temeiul legal în care a fost făcută restituirea și de ce autoritățile locale și Inspectoratul județean nu au acționat din vreme pentru a rezolva o problemă pentru care trebuia să găsească soluții în interesul comunității.

MADIANA MICAN
Foto: ONORIU FELEA

Directoarea grădiniței și executorul judecătoresc supravegheați de șeful de post al comunei

---

Universitatea „Aurel Vlaicu" și Liga Studenților a înființat

INFOCENTER LA ARAD

Ieri, Liga Studenților din Universitatea „Aurel Vlaicu" (L.S.U.A.V.) a susținut o conferință de presă la care a participat și rectorul **Lizica Mihuț**. Liderul L.S.U.A.V. - Alexandru Chereș a anunțat înființarea INFOCENTER-ului. Acesta a fost preluat de către U.A.V.A. (Universitatea „Aurel Vlaicu" din Arad) și L.S.U.A.V. printr-un parteneriat cu filiala națională a INFOCENTER (fostul INFOTIN). Iată ce spunea rectorul **Lizica Mihuț** în deschiderea conferinței de presă: **„Suntem bucuroși pentru această inițiativă a studenților pe care i-am și sprijinit cu punerea la dispoziție a unui spațiu în care să activeze. Sperăm ca și în viitor studenții să întreprindă o bogată activitate culturală și sportivă...".**

Directorul acestui centru, Alexandru Chereș și-a exprimat speranța ca în curând INFOCENTER Arad să devină un puternic centru de consultanță pentru tineret. Secretara acestui centru va fi Liana Cordoș iar membrii Valentina Juncan, Adrian Rotaru și Răzvan Rusu.

S-a amintit și de Balul universitar, care se va desfășura vineri, 24 martie, la discoteca **Jackson** din Vama Nădlac. Aceasta este o inițiativă a L.S.U.A.V., care a luat ca parteneri Liga Studenților de la Goldiș și a găsit sprijin financiar la patronul acestei discoteci - **George Medințu**.

Transportul studenților va fi gratuit, plecarea fiind vineri la ora 19,00, din stația Podgoria. Intrarea în discotecă va fi gratuită.

SORIN GHILEA
OLIMPIU BULZAN

Ziua Mondială a Meteorologiei

UN OMAGIU CELOR CARE AFLĂ PRIMII CUM VA FI VREMEA...

Mâine, 23 martie a.c., este Ziua Mondială a Meteorologiei. În urmă cu 50 de ani se înființa Organizația Meteorologică Mondială care mai apoi a devenit o agenție specializată a Națiunilor Unite. Menirea O.M.M. a fost promovarea progresului în dezvoltarea meteorologiei, hidrologiei, a științelor geofizice înrudite cât și pentru încurajarea aplicațiilor acestora în scopul bunăstării omenirii. Organizația Meteorologică Mondială este astăzi recunoscută ca un sistem complex dar unitar, ca o voce autoritară a Națiunilor Unite în ceea ce privește starea și evoluția atmosferei Pământului, interacțiunea ei cu celelalte componente ale sistemului de mediu litosfera, oceanele și în consecință climatul pe care-l generează și distribuția resurselor de apă pe Terra.

În viitor, rolul meteorologiei va fi tot mai important. Marcăm această zi a Meteorologiei în contextul intrării într-un nou mileniu, având convingerea că putem să abordăm cu încredere provocările cele mai dramatice din domeniile socio-economic și de mediu. Este momentul să aducem un omagiu tuturor celor care au contribuit la progresul meteorologiei, hidrologiei și științelor geofizice conexe. Fie ca zilnic să auzim glasul meteorologilor spunându-ne că vrema va fi frumoasă. Atâta timp cât existența vieții nu este amenințată avem șansa de a schimba și vremurile...

S. GHILEA

ZIUA MONDIALĂ A APEI

Salariații de la Direcția Apelor Crișuri Oradea întâmpină „Ziua Mondială a Apei" cu multe speranțe în redresarea din punct de vedere financiar a Direcției bazinale Crișuri, care în momentul de față trece prin momente grele. Salariații nu și-au luat salariile din decembrie 1999, deși desfășoară activități complexe de gospodărire a apelor.

Activități ca: Apărarea împotriva inundațiilor, fluxul informațional și activitatea de hidrologie și hidrogeologie, considerate ca fiind de interes public național, sunt activități în pierdere pentru D. A. C. Oradea, deoarece prin statutul Companiei Naționale Apele Române S. A. nu se primesc alocații bugetare.

Toate memoriile transmise M. A. P. P. M. cât și C. N. A. R. au rămas fără nici un rezultat, mai mult, prin deplasarea la Oradea a Directorului general - dl. Gheorghe Baran - în zilele de 02-03.03.2000, am fost amăgiți cu promisiuni deșarte. De aceea, salariații întreabă pe cei care conduc această activitate când se va schimba ceva în bine pentru ei.

Vă mulțumim.
Sindicatul Liber D. A. Crișuri
Oradea 21.03.2000

La închisoare

În urma măsurilor specifice întreprinse, au fost identificați și încarcerați Lipitor Constantin, de 45 ani, care are de executat 8 zile închisoare contravențională, conform Legii 61/1991 și Nistor Toma, de 32 ani, din Arad, care are de executat un mandat de 6 luni închisoare, pentru înșelăciune.

Eveniment rutier datorat condițiilor meto

Luni dimineața, în jurul orelor 8,00, pe raza localității Caporal Alexa, **Trif Constantin**, de 52 ani, din Buteni, în timp ce conducea autoturismul cu numărul de înmatriculare AR-03-CBV, neadaptând viteza la condițiile de drum umed, a derapat și s-a izbit de un stâlp din beton. În urma impactului, a fost accidentată ușor Trif Maria, de 50 ani, pasageră în autoturism.

ÎN ATENȚIA CELOR CARE VOR SĂ DEVINĂ POLIȚIȘTI

Serviciul Personal și Învățământ din cadrul Inspectoratuluui de Poliție Județean Arad, selecționează candidați în vederea participării la concursul de admitere în instituțiile militare de învățământ ale Ministerului de Interne.

Condițiile de participare la concurs, sunt diferențiate, după cum urmează:

PENTRU ACADEMIA DE POLIȚIE „ALEXANDRU IOAN CUZA" - BUCUREȘTI (băieți și fete) ● absolvenți de liceu, cu diplomă de bacalaureat; ● vârsta de până la 23 ani împliniți în cursul anului 2000; ● înălțimea minimă: 1,70 m - băieți și 1,65 m la fete; ● să fi obținut la purtare media generală de minimum 8,00 (opt) în perioada liceului.

PENTRU ȘCOALA DE SUBOFIȚERI POLIȚIE „VASILE LASCAR" - CÂMPINA (băieți și fete). ● absolvenți de liceu, cu diplomă de bacalaureat; ● vârsta de până la 25 ani împliniți în cursul anului 2000; ● înălțimea minimă: 1,70 m băieți și 1,65 m la fete; ● să fi obținut la purtare media generală de minimum 8,00 (opt) în perioada liceului.

PENTRU LICEELE MILITARE „CONSTANTIN BRÂNCOVEANU" PLOIEȘTI ȘI „NEAGOE BASARAB" - BUZĂU. ● să fie absolvenți ai învățământului gimnazial cu certificat de capacitate; ● vârsta de până la 16 ani împliniți în cursul anului 2000; ● să fi obținut la purtare media generală de minimum 8,00 (opt) în clasele V-VIII.

CONCURSUL DE ADMITERE SE DESFĂȘOARĂ ÎN DOUĂ ETAPE:

ETAPA 1 - A (eliminatorie) constă în: ● examenul medical; ● examinare psihologică; ● probe sportive.

ETAPA a II-A - cuprinde probe scrise după cum urmează:

● Pentru Academia de Poliție Alexandru Ioan Cuza - București - Istoria României - Limba Română - O limbă străină la alegere: engleză, franceză, germană, rusă.

● Pentru Școala de Subofițeri „Vasile Lascar" - Câmpina: - Limba Română - O limbă străină la alegere: engleză, franceză.

● Pentru liceele militare

ETAPA A II-A constă în ordonarea candidaților în funcție de media de admitere, etapa la care participă numai cei declarați ADMIȘI în etapa I-a.

Admiterea se face fără examen pe baza mediei de la examenul de capacitate, care are o pondere de 75% și a mediei de absolvire a claselor V-VIII care are o pondere de 25% în cadrul mediei finale.

Înscrierile se fac la Serviciul Personal și Învățământ al Inspectoratului de Poliție Județean Arad, până la data de 15.07.2000 pentru Academia de Poliție „Alexandru Ioan Cuza" - București, 01.08.2000 pentru Școala de Subofițeri Poliție „Lascar Pana" - Câmpina și 15.05.2000 pentru liceele militare.

Relații suplimentare la telefon 223992, interior 234.

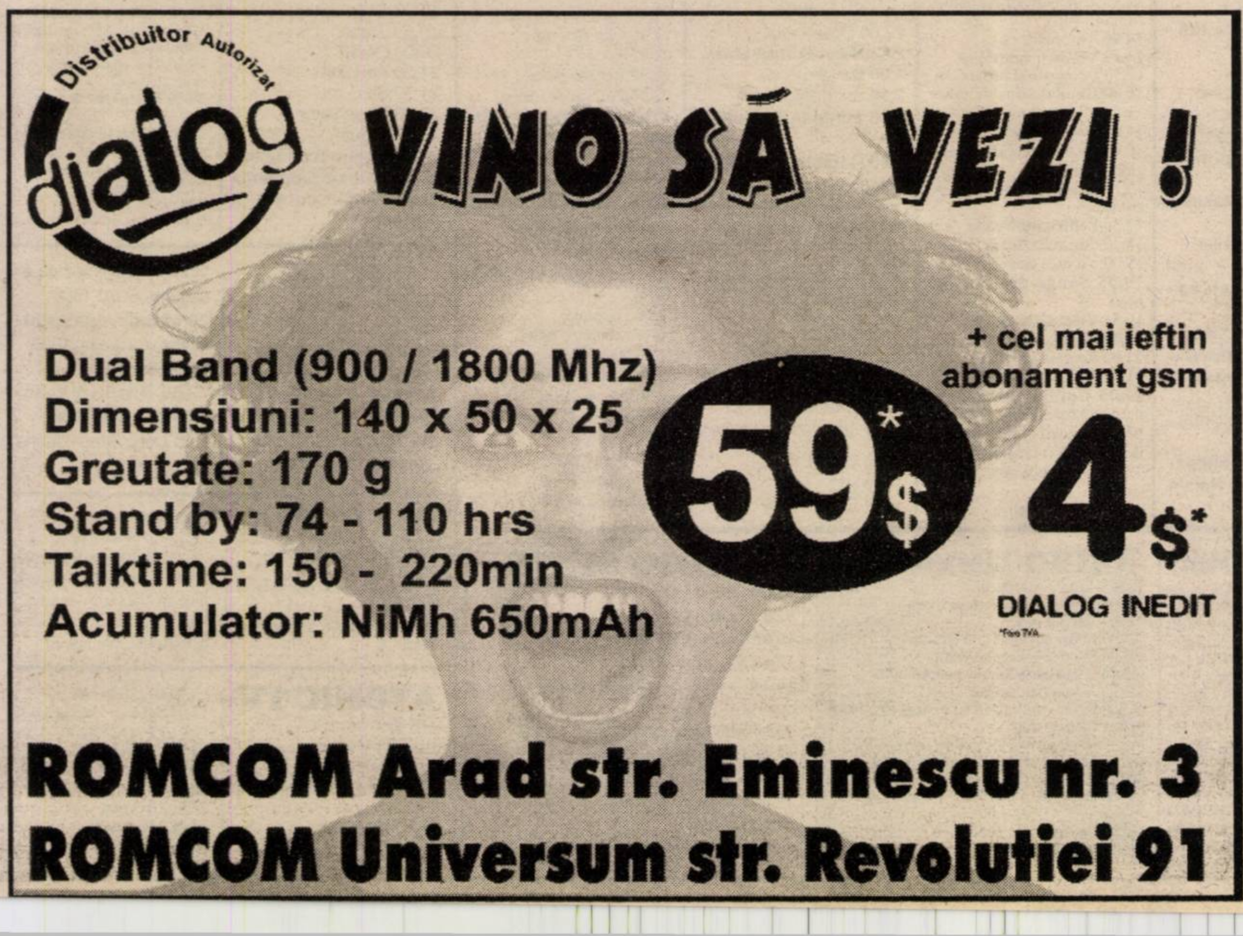
Distribuitor Autorizat dialog

VINO SĂ VEZI !

Dual Band (900 / 1800 Mhz)
Dimensiuni: 140 x 50 x 25
Greutate: 170 g
Stand by: 74 - 110 hrs
Talktime: 150 - 220min
Acumulator: NiMh 650mAh

+ cel mai ieftin abonament gsm

59$*

4$*

DIALOG INEDIT

*Fara TVA

ROMCOM Arad str. Eminescu nr. 3
ROMCOM Universum str. Revolutiei 91

CUPOANELE AGRICOLE SE DISTRIBUIE DIN 2 APRILIE

Producătorii agricoli vor putea intra în posesia cupoanelor pentru agricultori, atribuite gratuit de Ministerul Agriculturii și Alimentației (MAA), începînd cu data de 2 aprilie, a declarat, marți, într-o conferință de presă, ministrul Agriculturii și Alimentației, Ioan Avram Mureșan.

Ministrul a precizat că, în prezent, se lucrează la listele de distribuție, cuprinzînd beneficiarii de cupoane. Pînă la data de 8 martie au fost distribuite în teritoriu listele primare, care vor fi suportul listelor de distribuție cu beneficiarii de cupoane, după compararea listelor întocmite de primari. Direcțiile județene pentru agricultură au realizat în proporție de 65% confruntarea listelor întocmite de primării, cu listele primare din baza de date a MAA.

Directorii generali din teritoriu vor urmări, pînă la 31 martie, elaborarea listelor de distribuție, astfel ca acestea să fie completate în timp util și să cuprindă toți benefiaciarii de cupoane, în conformitate cu prevederile legale, a completat Mureșan.

Instanța a respins apelul

ULTIMA ȘANSĂ PENTRU FOSTUL PRIMAR BRANC - CURTEA DE APEL

Ieri, în sala 74 a Tribunalului Arad, începând cu ora 10,00, a avut loc un nou termen în dosarul „Branc", primarul suspendat al Aradului. După ce a fost condamnat de Judecătoria Arad la un an și zece luni, cu suspendare, pentru abuz în serviciu și fals intelectual, Branc a făcut apel, solicitând instanței să-l achite. Împotriva primei sentințe a declarat apel și Parchetul de pe lângă Judecătoria Arad, solicitând instanței să-l condamne pe inculpat și pentru faptele pentru care a fost găsit nevinovat de Judecătorie. Pentru același motiv făcuse apel și Consiliul Local Muncipal Arad, prin intermediul primarului.

În prezența ex-primarului, însoțit de avocatul său, Sever Jurcă, la ora 14,00, instanța a pronunțat sentința, respingând toate cele trei apeluri. Imediat după pronunțare, Dumitru Branc a declarat recurs împotriva hotărârii Tribunalului Arad. Astfel că dosarul „Branc" va lua drumul către Curtea de Ape Timișoara.

FLORIN TRUȚ

România dorește un protocol cu... Rusia

România și Federația Rusă trebuie să încheie un protocol interguvernamental care să reglementeze statutul tuturor acordurilor pe care Bucureștiul le-a încheiat cu fosta URSS, au declarat pentru MEDIAFAX surse diplomatice.

Protocolul se referă la "inventarierea cadrului juridic bilateral" și urmărește să clarifice situația a peste 80 de acorduri semnate de România cu fosta URSS.

România dorește ca discuțiile asupra acestui protocol să aibă loc separat de cele prvind tratatul politic bilateral.

Protocolul interguvernamental ar trebui să clasifice acordurile dintre România și fosta URSS după trei criterii: acorduri care și-au încetat valabilitatea, acorduri care rămîn în vigoare și acorduri care își vor pierde valabilitatea din momentul intrării în vigoare al protocolului interguvernamental.

Acest document pe care România dorește să îl încheie cu Federația Rusă va clarifica multe din aspectele legate de problema succesiunii de drept al unora dintre acordurile încheiate cu fosta URSS.

Reacție PDSR la scandalul „firului roșu"

Prim-vicepreședintele PDSR Adrian Năstase a declarat, marți, în conferința de presă a partidului, că scandalul "firului roșu" face parte din scenariul de înlăturare a președintelui PDSR, Ion Iliescu, din cursa electorală, fiind "o poveste care a pornit ca o comandă din țară" și care este "pusă în termeni electorali".

"Practic, este vorba de unii dintre virușii prezentați în Planul de stopare a candidaturii lui Ion Iliescu la președinție", a spus Năstase.

Conform afirmațiilor lui Năstase, au existat probabil unele categorii de comunicații remanente după căderea comunismului. El a spus că, în perioada 1990-1991, cînd era ministru de Externe, a apelat la "un telefon pentru Uniunea Sovietică", cu scopul de a lua legătura cu ministrul Nicolae Țiu, omologul său din Republica Moldova.

APEL

Către Tribunalul Arad, către partidele politice și către consilierii municipali

Având în vedere faptul că suntem în pericol de a pierde spațiul din Arad, B-dul Revoluției nr. 85-87, Complexul școlar comercial „Tineretului", folosit ca bază de instruire practică pentru elevii noștri din anul 1971, până în 1996, când a fost trecut ilegal în administrarea „Recons" S.A. Arad prin manevrele fostului primar Dumitru Branc, solicităm celor implicați în acest caz să aibă în vedere următoarele:

1. Există pe rol, la Tribunalul Arad, dosarul nr. 1597/2000 care cuprinde clarificarea situației juridice a imobilului sus menționat. Am anexat la dosar și NOTA consilierului ministrului Educației Naționale privind privatizarea ilegală a Complexului, inclusiv stabilirea celor vinovați de acest lucru.

2. Cerem instanțelor judecătorești, în numele celor peste 1200 de elevi și 120 de angajați ai școlii, să ne sprijine concret și cu obiectivitate la soluționarea acestei situații.

3. Rugăm partidele să intervină pe lângă consilierii lor municipali să nu voteze în C.L.M. vânzarea de către RECONS S.A. Arad a imobilului sus menționat către S.R.L.-urile interesate.

Președintele Consiliului de Administrație al Grupului Școlar Economic Administrativ Arad
Director,
Silvius Cureteanu

INSPECTORII VAMALI AU CONFISCAT BUNURI ÎN VALOARE DE PESTE 150 MILIOANE

De la începutul lunii martie ș până în prezent Brigada de Supraveghere și control Vamal a încheiat 54 de procese verbale de contravenție. Acest lucru s-a întâmplat în urma desfășurări activității acesteia în vederea asigurării respectării reglementărilo vamale și a altor norme aplicabile mărfurilor aflate sub supraveghere vamală.

În urma controlului efectuat de agenții vamali au fost găsite bunur pentru care proprietarii acestora nu au putut face dovada introducerii legale în țară sau a căror valoare depășeau 100 EURO sau 2 EURO după caz.

Ca urmare a proceselor verbale de contravenție s-au aplica amenzi contravenționale în sumă totală de 38.800.000 lei. De asemenea, bunurile în plus sau cele pentru care nu au fost îndeplinite condițiile legale având o valoare de 157.000.000 lei au fos confiscate

A. BUGARIU

INVITAȚIE LA RECRUTARE

Centrul Militar Județean Arad anunță pe toți tinerii născuți în anul 1981 și contingente mai vechi, care nu au fost recrutați, să se prezinte pe str. Lucian Blaga nr. 4 în perioada 22.03.2000-06.04.2000, orele 7,30, pentru a fi luați în evidență, chiar dacă nu au primit ordine de chemare la recrutare.

Neprezentarea la Centrul Militar Județean, pentru recrutare, se sancționează cu amendă de până la 3.000.000 lei. Pentru cei care se constată că se sustrag de la recrutare, li se va întocmi dosar penal.

Absolvenții de învățământ superior, care doresc să execute serviciul militar cu termen redus, în instituții militare, pentru a deveni ofițeri sau subofițeri în rezervă, să se prezinte de urgență la Centrul Militar Județean Arad.

COMANDANTUL CENTRULUI MILITAR JUDEȚEAN ARAD
GHEORGHE BÎRLEA

Aseară, în Liga Campionilor

Ultima etapă a fazei secunde a Ligii Campionilor a debutat aseară cu disputele decisive din grupele A și B. Așadar:

Grupa A

Sparta Praga - F.C. Barcelona 1 - 2
Hertha Berlin - F.C. Porto 0 - 1

Grupa B

Valencia - Manchester United 0 - 0
Fiorentina - Girondins Bordeaux 3 - 3

MIERCURI, 22 MARTIE 2000

TVR 1

7,00 Matinal național
9,00 TVR Iași
10,00 Jenny - rel.
10,30 Scuzați! Mersi! - rel.
11,00 TVR Cluj-Napoca
12,00 Punct ochit - rel.
13,00 TVR Timișoara
14,00 Jurnal
14,15 Ciber-Fan
14,30 Evrika!
15,00 Telesport - rel.
16,00 Ecoturism
16,25 Medicina pentru toți
16,55 Fotbal: Steaua București - Farul Constanța
19,00 Avanpremieră Știri
19,05 Sunset Beach - s.
20,00 Jurnal * Meteo * Sport
20,55 Milena - dramă, coprod., 1991, partea a II-a
22,30 În flagrant
23,05 Jurnalul de noapte
23,20 Lumea dansului
0,20 Café Corso

TVR 2

7,00 Santa Barbara - rel.
7,45 Alfred Hitchcock prezintă ... - s.
8,35 Care pe care - rel.
9,30 Arca lui Noe - rel.
10,00 Puls 2000 - rel.
10,45 E dreptul tău - rel.
12,05 Chipul ascuns al delfinilor - doc.
13,00 Desene animate
13,30 Tineri interpreți
13,45 Toți, împreună
14,45 Știri
14,50 Desene animate
15,15 Care pe care
16,00 Trupa DP2
17,30 Femeia misterioasă - ep. 1
18,15 Se întâmplă acum!
18,45 Telejurnal
19,15 Păcală - comedie, România, 1974 cu Sebastian Papaiani
21,20 Mit și istorie
22,55 Călătorind prin țară
22,10 Alfred Hitchcock prezintă... „Prea multe, trei soții" - s.
23,00 Știri
23,05 Știri bancare
23,10 Lentila de contact
0,10 Desene animate
0,15 TVM. Mesager

PRO TV

7,00 Bună dimineața, Pro TV e al tău!
10,00 Tânăr și neliniștit - s.
10,50 Diagnostic crimă! - s.
11,45 Dădaca - s.
* P(r)oezia. La Eminescu
12,15 Urmează-mă - comedie, Anglia, 1972
14,00 Tânăr și neliniștit - s.
14,50 Fotbal Divizia A: Oțelul Galați - FC Național, direct
17,00 Știrile Pro TV
17,30 Drumul spre Rai - s.
18,25 Dădaca - s.
18,50 Chestiunea zilei
19,00 Știrile Pro TV
19,50 Chestiunea zilei
20,00 Walker - polițist texan - s.
● Millennium, Clasic și modern
21,00 Chestiunea zilei
21,30 Fotbal Liga Campionilor: **Chelsea - Lazio Roma** - LIVE
23,30 Chestiunea zilei
● P(r)oezia. La Eminescu
0,00 Fotbal: Rezumat Liga Campionilor
1,00 Diagnostic crimă! - s. - rel.
● P(r)oezia. La Eminescu
2,00 Drumul spre Rai - s. - rel.

TV ACASĂ

4,30 Știrile de Acasă - rel.
5,00 Guadalupe - s.
5,50 Verdict: crimă! - rel.
6,45 Dragoste și putere - rel.
7,15 Acasă la bunica - rețete culinare - rel.
7,30 Căsuța poveștilor - rel.
7,45 Copilul adus de mare - rel.
8,30 Pentru iubirea ta - rel.
9,15 Înger sălbatic - rel.
10,05 Femeia vieții mele - rel.
10,55 Sânge din sângele meu - rel.
11,40 Nimic personal - s. rel.
12,25 Cinemateca de acasă: Maroc - rel.
14,00 Antonella - s.
14,45 Verdict: crimă! - s.
15,35 Dragoste și putere - s.
16,00 Copilul adus de mare - s.
17,00 Desene animate
17,10 Acasă la români - muzică populară
17,15 Acasă la bunica - rețete culinare
17,30 Pentru iubirea ta - s.
18,30 Știrile de Acasă
19,00 Vremea de acasă
19,05 Sânge din sângele meu - s.
19,55 Vremea de acasă
20,00 Înger sălbatic - s.
21,00 Femeia vieții mele - s.
21,55 Vremea de acasă
22,00 Cuibul vulturilor - dramă/război, SUA, 1963
0,05 Dragoste și putere - rel.
0,30 Verdict: crimă! - s.
1,20 Profesiunea mea, cultura - rel.
2,40 Știrile de Acasă - rel.

ANTENA 1

7,00 Observator
8,00 Dimineața devreme
10,00 Știri
10,10 Burlacul - s.
10,30 Fără obligații - s.
11,00 Ultima lovitură - acțiune, coprod. 1991
13,00 Știri
13,15 Tropical Heat - s.
14,00 Decepții - s.
15,00 Scandalul - s.
16,00 Suflet rebel - s.
17,00 Știri
17,20 Divertisment Vouă
17,25 Intrigi în Paradis - s.
19,00 Observator
20,00 Prototipul - acțiune, SUA, 1994
22,00 Observator
22,30 Marius Tucă Show
1,00 Navarro - s.
2,30 Scandalul - rel.
3,15 Intrigi în Paradis - s.
5,00 Hombres - războiul sexelor - s.

PRIMA TV

7,00 Karaoke Show - rel.
8,00 Dimineața cu Prima
12,00 Celebri și bogați - rel.
13,00 Politica de mâine - rel.
15,00 Bilanț - rel.
15,30 Vacanță a la Petrișor - rel.
16,00 Viața în direct
17,00 Celebri și bogați - s.
18,00 Focus * Sport * Meteo
18,55 Clip Art
19,00 Karaoke Show
20,00 Comisarul Rex - s.
21,00 CI5: Profesioniștii - s.
21,30 Apel de urgență
22,00 Clip Art - rel.
22,05 Focus
22,30 Revista presei
22,35 Politica de mâine
0,30 Maimuțele din Shaolin - karate, Hong Kong
2,00 Focus - rel.

TELE 7 ABC

7,00 Știri
7,10 Bună dimineața, România!
9,00 Documentar
10,00 Știri
10,15 Teleshopping
10,30 Dintre sute de ziare - rel.
11,30 Cutia Pandorei - rel
12,30 Dincolo de stadion - rel.
14,00 Club ABC - rel.
15,00 Știri
15,10 Teleshopping
15,45 Post Meridian
18,00 Documentar
19,00 Dincolo de anul 2000 - doc.
20,00 Telejurnal
20,30 Economic ABC
21,00 Dintre sute de ziare
22,00 Reporter Tele 7
22,30 Telemedicina
0,00 Știri
0,30 Concert
1,35 Teleshopping
2,10 Telejurnal - rel.
2,35 Economic ABC - rel.

TV ARAD

7,00 Observator
8,00 Știri TVA - rel.
8,30 Studioul economic arădean - rel.
9,50 Anunțuri
10,00 Știri
10,10 Burlacul - s.
10,30 Fără obligații - s.
11,00 Ultima lovitură - acțiune, SUA, 1992
13,00 Știrile amiezii
13,15 L.A. Dosctors - s.
14,00 Decepții - s.
15,00 Scandalul - s.
16,00 Suflet rebel - s.
17,55 „Vouă"
17,25 Divertisment
18,20 Anunțuri
18,30 Știri TVA
19,00 Observator
19,55 „Vouă"
20,00 Club T
21,20 Anunțuri
21,30 Știri - rel.
22,00 Observator
22,25 „Vouă"
22,30 Marius Tucă Show
În continuare programul este identic cu cel al Antenei 1.

TV INTERSAT

9,00 Deschiderea programului
9,15 Revista presei
9,45 Horoscop
9,50 Dulce ispită - s.
10,30 Desene animate - Cartuna Show
11,00 Știri - rel.
11,30 Mistere, farmece și miracole
12,00 Clanul Capone - f. rel.
13,30 Emisiune în limba germană - rel.
14,00 Videoclipuri
14,15 Amintiri din anul 1974 - rel.
15,00 Zona politică - rel.
16,00 Desene animate
16,30 Planeta video a copiilor
17,00 Emisiune în limba maghiară
18,00 Obiectiv economic
18,15 Comorile lumii
18,30 Haideți să ne jucăm
18,45 Știri, Meteo, Sport, Publicitate, Vocea străzii
19,30 Trei ceasuri rele - emisiune în direct
20,30 Farmacia de serviciu - s.
21,00 Forțele speciale de elită - film
22,00 Desertul vorbește
22,30 Roți în zbor - f.
0,00 Știri - rel.
0,30 Erotica

HBO

10,00 Decepția - dramă, SUA, 1998
12,00 Sling Blade - dramă, SUA, 1996
14,15 Un război vesel - comedie, SUA, 1998
16,00 Rock'n Roll - comedie, SUA, 1996
17,45 Arma mortală 4 - acțiune, SUA, 1998
20,00 Interogatoriul - thriller, Australia, 1998
21,45 Stargate - s.
22,30 Banii vorbesc - comedie, SUA, 1997
0,00 Lone Star - dramă, SUA, 1996

TVR INTERNAȚIONAL

21,30 S-a întâmplat... azi
21,35 Revista presei
21,40 Practic Info
22,00 Jurnal * Curs valutar * Meteo
22,30 Scrieți-ne! Vă răspundem!
22,45 Istoria clipei
22,55 Cu ochii'n patru
23,25 Călătoria premianților
23,40 Teatru TV Copacii mor în picioare - partea a II-a
0,35 Romanța amintirii

ATOMIC TV

7,00 Selector
10,25 Reactor - rel.
10,30 Cinematomic - rel.
11,00 Atomix cu Michelle - rel.
14,00 Interactiv
15,55 Reactor - știrile zilei
16,00 Rockada - rel.
17,00 Selector - muzică non-stop pe toate gusturile
19,00 Atomix cu Tudor
21,55 Reactor - știrile zilei
22,00 Atomic Café
22,30 Cybernet
23,00 Metropolis
0,00 Insomnia

RADIO ARAD & RADIO CONTACT (99,1 MHZ)

5,00-8,00 Lupta cu somnul
8,00-10,00 Bună dimineața, Arad!
10,00-12,00 Tovarășii mei
12,00-14,00 Pulsul zilei
14,00-16,00 Contact FM
16,00-17,30 Lumea voastră
17,30-18,30 Jocul muzelor
18,30-19,00 Radio Magazin Deutsche Welle
19,00-19,30 Bună seara, Arad!
19,30-20,00 Viața spirituală
20,00-22,00 Seară de seară
22,00-0,00 Fair play
0,00-1,00 La ceas de blues în delfinariu

RADIO PRO FM (92,1 MHz)

1,00-2,00 FABRICAT ÎN ROMÂNIA cu Andrei Gheorghe; **2,00-3,00 TONOMATUL PRO FM** cu Cristi Dicianu; **0,00-5,00 MUZICĂ**; 5,00-5,30 Buletin de știri la fiecare sfert de oră; **5,30-8,00 PRO FM PÂNĂ LA UNU** cu Nono Semen și Laura Călăceanu; **7,00-10,00 PRO FM PÂNĂ LA UNU** cu Cătălin Lăpușcă; **10,00-13,00 PRO FM PÂNĂ LA UNU** cu Mihai Dobrovolschi; **13,00-14,00 13-14 cu ANDREI** cu Andrei Gheorghe; **14,00-17,00 PROTIM PRO FM** cu Cristian Pavel; **17,00-19,00 ARBEMA PREMIUM MUSIC** cu Cătălin Lăpușcă; **19,00-22,00 ASCULTĂ-ȚI MUZICA** cu Adi Moisescu; **22,00-23,00 PRO FM EXPLORER** cu Mihai Gurei; **23,00-1,00 RONDUL DE NOAPTE** cu Răzvan Exarhu

RADIO TIMIȘOARA

6,00 Ceasurile dimineții
8,00 Muzică populară cu dedicații
9,00 Cânt din suflet
10,00 Radio circuit; 11,00 Gramofon
12,00 Miez de zi la polul vest
13,00 Emisiune în limbile minorităților
16,00 Actualități, muzică, sport
17,00 Radio cocktail; 18,00 Actualitatea radio
18,10 Bilet de voie
19,00 Radiojurnal; 19,15 Bilet de voie
20,05 Călătorie în lumea poveștilor
20,15 Autohton pop-rock
21,00 Curierul de seară
Știri: 6,00; 7,55; 9,00; 11,00; 12,50; 16,00; 17,00; 20,00; 21,00; 21,55
Radiojurnal: 7,00; 19,00

RADIO SEBIȘ

6,00 Matinal „21"
9,00 Alo, tu alegi!
10,00 Cafeaua de zece
12,00 Magazin „21"
14,00 Astăzi te sărbătorim - muzică populară și dedicații
15,00 Secvența „21"
18,00 La mulți ani! - dedicații muzicale
19,00 V.I.P.
20,00 Expresul de seară
22,00 Club „21"
0,00 92,1 Insomnii

DESPRE CUM SE SPARG PARTIDELE

Tableta zilei

De zece ani de zile, partidele arădene se sparg sub ochii noștri, după un model deja consacrat: oganizația județeană se pune în contradicție cu cea municipală - îndeosebi în preajma întocmirii listelor electorale - iar cele două structuri politice ajung, irevocabil, la soluția divorțului...

Îndrăznim să avansăm această formulă distructivă gândindu-ne la nenumăratele exemple oferite de viața politică arădeană. Astfel, PNȚCD-ul, PSDR-ul, PDSR-ul, UFD-ul etc. sunt tot atâtea situații în care regula expusă mai sus a funcționat cu prisosință. După scandalul dintre „municipali" și „județeni", țărăniștii au reușit „performanța" de a schimba un prefect, un primar și doi președinți de filială. PSDR-ul s-a divizat după același principiu, PDSR-ul la fel, iar cazul UFD-ului local este de-a dreptul antologic.

De fapt, care este problema? Ei bine, singura problemă este doar lupta pentru ciolan. De fiecare dată, profitorii de funcții abuzează de structura care le este la îndemână: organizația municipală sau cea județeană. Deși toate documentele de partid stabilesc faptul că „organizația municipală se subordonează celei județene", în realitate cele două structuri ajung deseori antagonice. „Municipalii", nemulțumiți de atitudinea „județenilor", caută să facă un joc propriu, umflându-și prerogativele structurii până în pragul... sciziunii. Și așa se ajunge la divorț. Așa s-a întâmplat cu Sorin Prișcă sau cu Ioan Micläuș, cu Claudiu Cristea sau cu Radu Onea, după cum la fel s-ar putea întâmpla în PD sau în PSM...

Ținând cont de cele arătate mai sus, partidele care se respectă acordă un rol cât se poate de minor structurilor municipale. PDSR-ul a inventat poziția de „primvicepreședinte", care întărește excesiv filiala județeană, UFD-ul a procedat la fel, țărăniștii își vor modifica statutul cât de curând, iar celelalte formațiuni politice vor lua învățătură...

Una peste alta, rupturile din partide n-au avut șanse prea mari. Excepție făcând ApR-ul și PD-ul... În rest, lupta pentru ciolan rămâne singura motivație a politicii.

DORU SINACI

Ioan Bold, senator (PDSR):

„Sunt un arădean prin excelență!"

Fiind aproape campania electorală, l-am întrebat pe dl. prof. univ. Ioan Bold, senator de Arad, ce a făcut până acum pentru acest județ. Răspunsul domniei-sale a fost scurt și la obiect:

Am fost tot timpul în județ!

„Tot timpul am fost prezent în județ. Nu cred că altcineva s-a interesat mai mult decât mine despre necazurile cu care se confruntă agricultura la ora actuală. Spre deosebire de alții, eu am oferit și soluții. La sfârșitul săptămânii trecute am fost la Târnova, Hălmăgel și Dieci. Știu cu ce probleme se confruntă acești oameni. Nu o spun din postura de simplu observator, ci din aceea de om de meserie. Nu voi face act de complezență în județul Arad, ci voi face ceea ce trebuie. Rămân un arădean prin excelență."

T. S.

Legături întrerupte

Legăturile prin centrala guvernamentală cu Rusia au fost întrerupte la data de 20 martie 2000, în urma ordinului dat de consilierul prezidențial Constantin Degeratu, a declarat, marți, deputatul PNȚCD Mihai Gheorghiu, după audierea în Comisia de apărare a șefului STS, Ioan Sima.

Înainte de 1990, au existat legături telefonice cu toate țările CAER, iar în 1998, la cererea unilaterală a Ungariei și Cehiei, centralele respective au fost dezafectate. În urma unui acord bilteral de întrerupere încheiat cu Bulgaria, legăturile cu această țară au fost întrerupte la 11 martie 2000, a precizat Gheorghiu.

Partea rusă a solicitat, după 1990, renegocierea acordului, dorind și instalarea unei linii telegrafice cu partea română. Întîrzierea deciziei privind anularea legăturilor directe prin centrală cu Rusia a fost determinată de faptul că au existat mai multe tratate internaționale neanulate, a declarat vicepreședintele Comisiei de apărare, Mihail Nică.

Pentru că nu mai este timp

LEGEA ELECTORALĂ VA FI ADOPTATĂ PRIN ORDONANȚĂ DE URGENȚĂ

Deși ziua alegerilor locale (4 iunie) se apropie cu pași repezi, nimeni nu face nimic în privința discutării în Parlament a modificărilor legii electorale. De aceea i-am abordat pe câțiva parlamentari arădeni și le-am cerut părerea în legătură cu această chestiune.

Emil Putin - deputat ApR

Deocamdată, la comisia juridică se dezbate proiectul de buget, nu modificările legii electorale. Eu mă îndoiesc că mai este timp pentru discutatea acestor modificări și probabil se va ajunge la varianta dorită de Putere, emiterea unei ordonanțe de urgență.

Radu Ghidău - deputat PNȚCD

Cred că modificările legii electorale pentru alegerile locale se vor face prin ordonanță de urgență. Pe mine nu mă încântă această modalitate dar nu mai există timp, pentru că alegerile locale trebuie ținute în 4 iunie.

Titus Ghiorghiof - deputat PNL

Altă șansă nu există decât prin ordonanță de urgență, dacă vor fi alegerile pe 4 iunie. Noi dorim să avem alegeri locale care să respecte strict legea iar în aceste condiții nu se va putea respecta termenul de 4 iunie.

Mihai Calimente - deputat PPR

Nu suntem de acord cu adoptarea legii electorale prin ordonanță de urgență. Din câte se vede însă alte soluții nu sunt. Trebuie modificată și Legea 69 a administrației publice locale.

Bănuiesc că în Parlament nu toată lumea va fi de acord și există probabilitatea ca ordonanța să nu treacă.

Ș. POPESCU

Țărăniștii vor folosi „instituția dubașului"

Conferința de presă a organizației municipale a PNȚCD a fost una pur formală, numai din dorința de a demonstra că este activitate. În afară de remarca d-lui Claudiu Cristea, director de campanie electorală, atât la PNȚCD cât și la CDR, nu prea am avut ce reține. Mai clar, dl. Cristea ne-a spus că „Noi am respectat întotdeauna instituția dubașuui", adică nu se poate face politică fără contact direct cu cetățenii. ● În altă ordine de idei, pe 7 aprilie toată „crema" PNȚCD-ului, în frunte cu Remuș Opriș și Ion Diaconescu va fi prezentă la Arad, la Adunarea Generală a organizației municipale. ● Alin Gherga, vicepreședinte pe municipiu, ne-a spus că până acum nu au fost înregistrate decât 15 demisii din PNȚCD, în timp ce adeziunile pentru acest partid sunt peste 100, cifră confirmată de către președintele pe municipiu Ovidiu Marian.

SIMION TODOCA

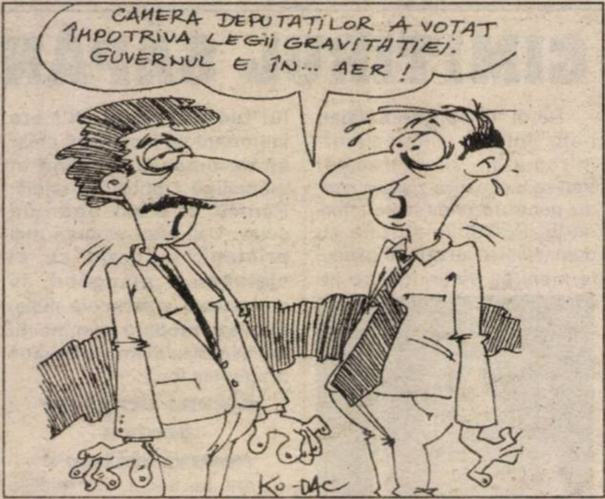
CAMERA DEPUTAȚILOR A VOTAT ÎMPOTRIVA LEGII GRAVITAȚIEI. GUVERNUL E ÎN... AER !
KO-DAC

Politica la țară

„GATA-I ȘI ROMÂNIA!"

Cu Ion Ionescu de la Bata și cu Ștefan Năsui ne-am întâlnit pe drum. Cei doi săteni încărcau un car de uscături (după cum se vede și în fotografie)... Poate că s-au speriat de fotograful nostru și de atitudinea noastră oficială, deoarece ne-au declarat că **„ducem lemnele la Ocolul Silvic."** În rest, discuția a fost cât se poate de originală:

– Ce faceți?

– Adunăm niște lemne.

– Unde le duceți?

– La Ocolul Silvic...

– Se apropie alegerile. O să votați?

– Sigur că votăm.

– Cu cine?

– Cu Iliescu. Altfel am fi proști...

– De ce?

– Păi nu vedeți că-i gata și România? Am ajuns să murim de foame. Ce să mai facem? Am o pensie „agricolă" de câteva sute de mii, cu care n-apuc să plătesc nici școala copiilor.

– Credeți să sub Iliescu va fi mai bine?

– Mult mai bine! Îl cunoaștem și știm la ce să ne așteptăm. Ăștia de-acum neau înșelat speranțele.

– Ce face Ocolul cu uscăturile?

– Face foc!

DORU SINACI

Foto: **AL. MARIANUȚ**

„OMUL NOU"

(Urmare din pagina 1)

Dacă intelectualii au mai reușit pe ici pe colo - și totuși cu prea puține excepții - să scape de virusul „omului nou", clasa muncitoare a fost contaminată în întregime. Dacă intelectualii au reușit să se opună autoritarismului și totalitarismului prin retragerea într-un turn de fildeș, omul de rând nu a avut la îndemână o astfel de posibilitate. Lovit din toate părțile de lozincile ceaușiste, agreat mereu de idei socialist - comuniste, cetățeanul de rând a fost expus permanent la virusul creat în laboratoarele ceaușiste. Contaminarea a fost iremediabilă.

Astăzi, sechelele epocii de aur se păstrează în mentalități greu de depășit mai ales din cauza mizeriei materiale. Iar unde nu mai funcționează mizeria materială, apare ca o pecingine mizeria spirituală. Cu ce e mai frumoasă o ceartă parlamentară decât una de pe maidan? Mie mi se pare că este chiar mai degradantă! Sau cu ce e superioară mentalitatea învechită din mintea unui senator aceleiași mentalități din mintea unui gunoier? Contează trupul care poartă virusul mentalităților depășite?

Întrebarea este: ce vaccin se poate găsi împotriva acestui virus? Cineva spunea că „omul nou" este definitiv pierdut pentru societatea viitoare și că doar sapa și lopata îl mai „vindecă". Ar fi trist să fie așa. Pentru că majoritatea populației țării este alcătuită, prin multiplicare, din „omul nou". Și această majoritate este sortită să scoată societatea din marasmul în care se află. Să fie eșecul celor zece ani o ilustrare a neputinței „omului nou" de a se adapta noilor vremuri și de a-și schimba condiția? Dacă lucrurile stau astfel este grav. Pentru că tânăra generație, cu tot entuziasmul și energia de care dispune, nu poate scoate din inerție uriașa masă a cetățenilor care are pe frunte pecetea omului nou.

Și atunci care este marea problemă a societății românești? Economia, politica, cultura, educația?... Marea problemă a societății este „omul nou" și omul, în general.

Omul nou, crescut în principii socialiste, cu greu va construi o societate complet diferită, să-i zicem societate capitalistă. Cum scoți din mintea „omului nou" apucături de o viață, bătătorite bine pe scoarța cerebrală și să le transformi în atitudini de un cu totul alt tip, o cu totul altă logică de a fi și acționa? Cum poate un om cu gândire comunistă - așa cum am fost educați timp de zeci de ani - să conducă într-o societate capitalistă? Ața îl va trage mereu spre gândirea implementată adânc în mintea sa timp de decenii. Unii chiar își manifestă nostalgia după epoca de aur, iar alții încearcă s-o ascundă, dar până la urmă se dau de gol. Fariseismul e mai slab decât condiția umană.

Comuniștii au încercat reeducarea „dușmanilor poporului" la Pitești (în special), Sighet, Gherla, Canal etc. Societatea de astăzi nu are la îndemână asemenea „școli" înalte și eficace. Singura șansă a societății românești este ca „omul nou" să încerce propria reeducare pe propria răspundere. După cum s-a văzut până acum, o asemenea performanță este greu de realizat. Dar unii au demonstrat că se poate.

Nu vom putea constitui o lume nouă până nu va dispărea mentalitatea „omului nou". „Omul nou" a fost obișnuit și obligat să fenteze viața pentru a putea supraviețui. Astăzi va trebui să învețe să trăiască. „Omul nou" s-a (pre)făcut că muncește pentru că și alții se (pre)făceau că îl plătesc. Astăzi va trebui chiar să muncească. Pentru că altfel se fentează pe sine însuși. Cât timp vom mai merge cu jumătăți de măsură vom avea jumătăți de salarii, jumătăți de bucurii și jumătăți de viață.

„Omul nou" ori se schimbă, ori dispare prematur din istorie.

Bilanț la Spitalul Matern

SISTEMUL ROOMING-IN - UN AN DE EXISTENȚĂ

Un alt concept de îngrijire

În urmă cu un an, la Spitalul Matern din Arad a fost introdus un nou concept de îngrijire a nou-născutului. Atunci, în maternitatea arădeană, sub coordonarea doctorului **Sorin Bunescu**, medic primar, directorul spitalului, a dr. **Doina Teodorescu**, medic primar, șef secție Neonatologie I și a asistentei șefe, **Maria Rista**, s-a implementat noul sistem de îngrijire a mamei și copilului. Noul sistem, rooming-in, conceput de Organizația Mondială a Sănătății (OMS) și UNICEF, a fost implementat cu succes în maternitatea arădeană. Aici, încă din 90, d-na dr. Teodorescu și echipa cu care lucrează a pus în practică îmbrăcarea nou-născuților în costumașe, profilaxia rahitismului prin administrarea vitaminei D3, renunțându-se la dozele mari.

Sistemul rooming-in a schimbat metoda veche de îngrijire, când nou-născutul era separat de mamă și i se dădea să mănânce la ore fixe. Introducerea rooming-inului, afirma directorul spitalului, dr. Bunescu, este o noutate în asistența medicală. Mama și copilul nu sunt despărțiți după naștere. Ei rămân în aceeași cameră și copilul este hrănit la cerere. Sistemul promovează alimentația naturală a sugarului.

Beneficii duble

Noul sistem a adus avantaje și pentru mamă și pentru nou-născut. În ce le privește pe mame, dr. Bunescu amintește că: lăuzia evoluează mai bine, fără complicații. Mama învață repede cum să răspundă la nevoile copilului. Se stabilește legătura afectivă între mamă și copil. S-a scurtat perioada de spitalizare cu două-trei zile față de vechiul sistem. Beneficiile pentru copil le-am aflat de la d-na dr. Teodorescu: Mama este încrezătoare în capacitatea de a alăpta și de a-și îngriji copilul. Intensitatea icterului este diminuată. Greutatea la externare este aproape egală cu cea de la naștere sau chiar mai mare. Copilul este mai liniștit, plânge mai puțin. Alimentația naturală asigură o creștere și o dezvoltare optimă a nou-născutului. **„Nici un lapte praf din comerț, produs de orice firmă cu renume, nu suplinește calitățile laptelui de mamă”**.Sugarii alimentați natural au o dezvoltare neuro-psihică optimă, sunt feriți de infecții , de alergii, de paradontoză și au un coeficient mai mare de inteligență.

De aceste avantaje au beneficiat anul trecut circa 1600 de nou-născuți, din cei 3600 care au venit pe lume la maternitatea arădeană. În noul sistem sunt îngrijiți bebelașii sănătoși, fără risc infecțios, care au la naștere peste 2800 g.

În acest program al OMS și UNICEF nu sunt recomandate suplimente de ceai, suzete sau tetine. Diversificarea alimentației se face tardiv, după vârsta de cinci luni, iar recomandarea e ca alimentația naturală să se prelungească până la doi ani.

Adultul sănătos se cunoaște din primul an de viață

D-na dr. Teodorescu spunea că așa cum ziua bună se cunoaște de dimineață și un sugar sănătos, alimentat natural, va deveni un adult sănătos.

Maternitatea arădeană este printre maternitățile care promovează, la nivel național, acest program. Pentru Spitalul Matern din Arad, punerea în practică a noului sistem a însemnat MUNCĂ: informarea personalului medical, instruirea acestuia, instruirea viitoarelor mame. O muncă în echipă, care a dat rezultate. Unda verde pentru acest program a dat-o directorul spitalului, dr. Bunescu.

Întregul colectiv din maternitatea arădeană contribuie deja, prin acest program, la dezvoltarea optimă a sugarilor și a viitorilor adulți din Arad.

TEODORA MATICA
Foto: V.MUSCA

Reactualizarea pensiilor

PRAF ELECTORAL ÎN OCHII PENSIONARILOR

În acest moment, județul Arad are 138.000 de pensionari, din care 96.000 sunt pensionari de stat, iar 42.000 pensionari din agricultură.

Toți acești oameni au asistat cu sufletul la gură la dezbaterile noii legi a sistemului public de pensii. Dintre toate articolele acestei legi, care va intra în vigoare anul viitor, unul, care se va aplica începând din 2000 îi doare cel mai tare pe pensionari. Este vorba, evident, de reactualizarea (recorelarea) pensiilor celor ce s-au pensionat înainte de 1998.

Mai marii ministerelor Muncii și Protecției Sociale (MMPS) și cei ai Finanțelor au făcut nenumărate declarații cu privire la data la care va începe reactualizarea pensiilor și a cuantumurilor de majorare a acestora.

Legat de data de la care va începe reactualizarea, amintim câteva „date”: sfârșitul lunii martie; începutul lunii mai; **„mă abțin în a preciza vreo dată“** (Smaranda Dobrescu, ministru M.M.P.S.).

Toată lumea este însă de acord că reactualizarea va începe cu pensiile cele mai mici, care sunt de altfel și cele mai vechi.

În privința procentului de majorare, ministrul Remeș a afirmat că **„în principiu, pensiile cele mai mici se vor majora cu până la 45% din cuantumul lor actual, iar pensiile mai mari vor fi majorate spre sfârșitul anului, procentele de majorare scăzând până la 4%.**“

Fiind an electoral și interesați mai mult de numărul de voturi decât de situația jalnică a pensionarilor, n-ar fi exclus ca reactualizarea pensiilor mici să înceapă undeva în lunile mai - iunie (înainte de alegerile locale), celorlalte pensii venindu-le rândul prin septembrie - octombrie, în preajma „generalelor“.

Dacă ar fi să ne referim în cifre, să luăm spre exemplu pensiile mici de „colectiviști“, care din decembrie anul trecut au ajuns la minim 52.000 de lei. Majorarea cu 45% va urca aceste pensii la vreo 75.000 de lei, adică, la prețurile actuale și la scumpirile ce vor veni nu înseamnă mai nimic. Concluzia e clară: reactualizarea este praf electoral în ochii pensionarilor.

Și, ca păcăleala aceasta să meargă până la capăt, să stăruim puțin asupra fondurilor din care se va finanța reactualizarea. Ei bine, **bani prevăzuți în buget pentru reactualizare nu există!**

„Vom finanța din recuperările de sume de la marii datornici la bugetul asigurărilor sociale.“ Adică de la marile firme care au datorii de mii de miliarde, firme care nu au de unde plăti deoarece sunt în faliment sau produc (dacă produc!) pe stoc.

Practic, se vor recupera bani puțini (față de necesar). Să presupunem că la redistribuirea bugetului se vor mai ciupi niște bani (musai, de altfel, că-i an electoral) dar tot nu ajung. Și atunci… de aici începe bătaia de joc.

Banii pe care pensionarii i-au luat până acum lună de lună sub formă de indexare nu se mai dau, urmând să se adune la buget și apoi să-i primească grămadă oamenii. Asta e reactualizarea: bătaie de joc, nu altceva.

Pensiile mărite în februarie a.c. reprezintă indexarea pe ianuarie de 1,7% prevăzută de H.G. 44/2000, iar hotărârea de guvern se referă clar la luna ianuarie și atât!

Cum se vor mai bate cu cărămida în piept „actualii“ în fața pensionarilor că, uitați ce grijă vă purtăm, este de prisos să mai adăugăm…

NICOLAE OPREAN

Nou

SOLICITAREA UNUI BILET DE ODIHNĂ SE POATE FACE ȘI PRIN POȘTĂ

În vederea unei cât mai echitabile repartizări și distribuiri a biletelor de tratament și odihnă, precùm și pentru a evita aglomerația și timpul lung de așteptare de la ghișeul de bilete, Direcție Generală de muncă și protecție socială a județului Arad, adoptă în sprijinul pensionarilor și a salariaților bugetari o nouă organizare a distribuirii biletelor pentru anul 2000.

Astfel, pentru obținerea unui bilet de tratament sau odihnă în una din ultimele serii ale primului semestru din anul 2000 trebuiesc urmate următoarele etape:

1. Cererea tip împreună cu adeverința medicală și ultimul cupon (cupoane după caz) de pensie, se depun la etajul I, camera 115 (Serviciul Execuție Bugetară) înainte cu 15 zile de de data distribuirii biletelor.

Cererea poate fi depusă personal sau trimisă prin poștă.

2. Distribuirea biletelor se va face începând cu 30 de zile înainte de data începerii seriei, la ghișeul de bilete (parter, camera 12).

Persoanele din alte localități vor depune odată cu cererea un plic timbrat cu adresa proprie, pentru a fi anunțate când să se prezinte la ghișeul de bilete pentru a ridica biletul.

Cererile vor fi prelucrate și sortate, iar lista cu persoanele care vor beneficia de bilete va fi afișată la parterul D.G.M.P.S. Arad.

Pe baza cererilor depuse se vor înainta solicitări către Ministerul Muncii și Protecției Sociale pentru suplimentarea biletelor.

La repartizarea biletelor se va ține cont de prioritățile prevăzute de Legea nr. 37/1999 (legea bugetului asigurărilor sociale de stat), precum și de protocoalele încheiate între M.M.P.S. și organizațiile sindicale sau ale pensionarilor.

Conducerea D.G.M.P.S. Arad a recurs la acest nou mod privind distribuirea biletelor de odihnă tratament pentru pensionari și salariați bugetari ținând cont și de experiența anilor trecuți.

Atunci, nu puțini pensionari fie din cauza faptului că n-au putut să se deplaseze la Arad după bilete (vârsta, sănătatea împiedicându-i), fie că nu au știut din timp, rămâneau fără bilete. Adoptând această nouă strategie, DGMPS Arad speră să rezolve toate aceste neajunsuri.

NICOLAE OPREAN

Seria	Data biletului	Perioada de depunere a cererilor	Data începerii distribuirii biletelor
7.	25.04.2000	13-23.03.2000	27.03.2000
8.	13.05.2000	3-13.04.2000	17.04.2000
9.	31.05.2000	17-27.04.2000	1.05.2000
10.	18.06.2000	8-18.06.2000	22.05.2000

CIMITIRUL SĂPÂNȚA DIN ... CURTICI

Pe dl. **Gheorghe Sălăjan** l-am întâlnit întâmplător, într-una din zilele trecute. Venise la redacția ziarului nostru pentru a primi niște informații. Discuțiile purtate cu dumnealui m-au dus cu gândul la menirea vieții noastre pe Pământ, la destin și la toate sentimentele implicate. Viața acestui om este o adevărată poveste, pe care voi încerca să o „țes” în câteva cuvinte.

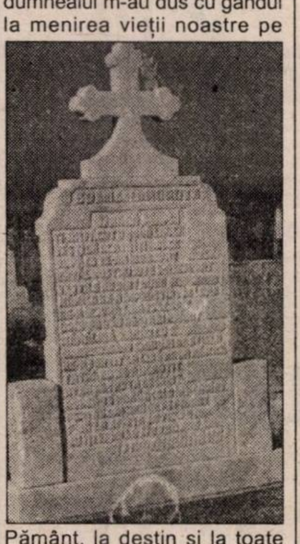

O copilărie dominată de ură

Pe când avea opt ani, mama i-a plecat în lumea celor drepți. Împreună cu cei doi frați, a rămas în grija tatălui. Ulterior, acesta s-a căsătorit cu o tânără, de doar 17 ani. Amintirea mamei vitrege îi scoate la lumină sentimentele de ură, zăvorâte cu trecerea anilor, undeva în adâncul sufletului. Anii nefericiți ai copilăriei i-au marcat întregul curs al vieții. **„Pentru tatăl meu, nu însemnam nimic. Mama vitregă era singurul lui lucru de preț. Nu era important că încercase chiar să ne omoare, punând în mămăligă cioburi de sticlă. Pentru ei eram doar un sclav. Caii erau singurii mei prieteni. În grajd cu ei stăteam și plângând, le povesteam suferințele mele. Ei aveau răbdare cu mine. Ei mă ascultau și îmi «ofereau» dragostea lor.”**

Eterna dragoste pentru necuvântătoare

Anii au trecut, dar relațiile dintre el și mama vitregă nu s-au schimbat. Locul mamei adevărate era firesc să nu poată fi luat de o altă femeie. Dar cei doi nu au putut deveni nici măcar prieteni. Erau de-a dreptul dușmani. Despre perioada tinereții, dl. Sălăjan ne povestește: **„când a venit vremea să mă însor, mama vitregă mă povestea prin sat că nu sunt bun de nimic”.**

Greutățile vieții, lipsa dragostei materne și a sfaturilor tatălui au aprofundat sentimentul de dragoste față de necuvântătoare. Fapt pentru care a urmat și cursurile Facultății de medicină-veterinară din Timișoara. Ulterior, a părăsit țara, plecând în SUA. După revoluția din '89, a reluat legăturile cu familia.

Revenit în țară, la cei 57 de ani, dl. Sălăjan spera să găsească, măcar acum, după atâția ani de despărțire, acea căldură a unui cămin adevărat, a unei familii. Era doar o speranță care nu a avut șansa de a deveni realitate. Amintirile atâtor zile triste i-au năpădit amintirile… **„Niciodată nu voi putea uita ce mi-au făcut ... de câte lucruri m-au privat. Nu pot să uit, dar nici nu-i pot ierta. Să-i ierte Dumnezeu, dar eu nu pot.”**

Testament pe cruce

Suferințele acestui om au fost prea mari. Sunt ani întregi de singurătate pentru care el vrea într-un fel să se răzbune. Metoda cea mai bună la îndemână pe care dl. Sălăjan a găsit-o pentru a-și „descărca sufletul” este aceea de a-și scrie viața pe o cruce, în cimitirul din Curtici.

„Nu vreau să merg cu această poveste în cealaltă lume. Și generațiile viitoare trebuie să știe câtă ură a semănat această femeie în sufletul unui om”, afirmă dl. Sălăjan.

În eventualitatea că va părăsi această lume în țară, omul și-a făcut o cruce pe care a montat-o, după cum am menționat și anterior, în cimitirul din Curtici. Pe această piatră stă scris un testament care reprezintă ultima dorință. În aceste ultime cuvinte se precizează concret cui îi vor reveni bunurile lui, după moarte:

„Miliarde merg la Nicu/ Nu la Oanea lui tăticu'/ Nici un leu sau ban la Macea/

Nici la Sena de la bacea./ Ce-i doresc tatălui meu/ Să-l judece Dumnezeu/

Mâștihoaie cea haină/ În veci să n-ai odihnă.”

La câteva morminte depărtare, este înmormântată mama d-lui Gheorghe. Crucea care stă la căpătâiul ei nu este cu mult diferită de cea descrisă înainte. Pe piatră e încrustat un fel de dialog între fiu și mama plecată între cei drepți.

„Dragă mamă, / Ți-am făcut o nouă cruce / Vești de acasă îți aduce / După ce te-am îngropat / Tatăl nostru iute s-a însurat / Veștile nu sunt bune / Mămica ne-a împrăștiat în lume/ Ne-a înjurat, batjocorit/ Doamne rău ne-a mai hrănit/ Mămăligă, zahăr cu cioburi de sticlă/ Ne-a servit la cină nouă mămică/ Tatăl nu ne-a ocrotit/ Avea nevastă de iubit/ Roagă-te mamă acolo în mormânt/ Pentru orfanii de pe pământ/ Până la sfânta Înviere,/ Eu îți spun La Revedere/.”

Cele două monumente funerare imită într-un fel cimitirul vesel din Săpânța.

MADIANA MICAN
Foto: ONORIU FELEA

DRUMUL CĂTRE CAPĂTUL LUMII

■ La Bata s-a scufundat brodul ■ La Birchiș, la Bata și la Căpâlnaș, Mureșul face ravagii ■ Primarii de pe Valea Mureșului asistă neputincioși la degradarea localităților

Până la Lipova, drumul către Deva este de-a dreptul occidental: a fost renovat cu fonduri comunitare, TIR-urile curg unul după altul iar popasurile turistice sunt inscripționate în limbi orientale. De fapt, locuitorii de pe Valea

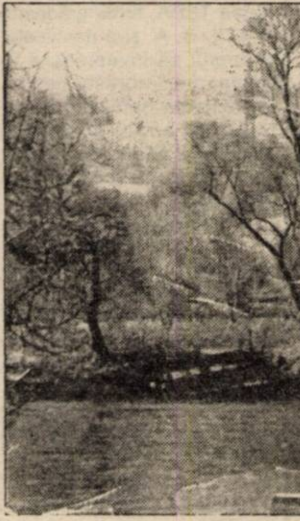

Mureșului au denumit DN - 7 ca fiind **„drumul turcilor..."**

După ce treci Mureșul, la Lipova, și **„o iei pe Banat"** - cum zic localnicii - drumul de la Lipova la Căpâlnaș nu mai prezintă nici una dintre calitățile șoselei: bitumul s-a decalorat, gropile te pândesc la tot pasul și autoturismul geme din toate încheieturile. Parcă ai trecut într-o altă lume - cea a subdezvoltării.

Ne oprim la Bata, unde primarul Ioan Popa ne așteaptă cu nerăbdare. Deși ulițele comunei sunt pietruite, biserica, școala, primăria, căminul cultural și stațiile de autobuz arată cât se poate de bine, primarul este totuși necăjit: **„brodul de peste Mureș s-a scufundat, fondurile județene ne ocolesc cu predilecție și Mureșul calamitează în fiecare an culturile localnicilor. Am cărat peste o sută de camioane de piatră pe ulițele comunei, dar numai eu știu cum m-am descurcat. Mai am fonduri și pentru Țela și Bacăul de Mijloc („Bacamezău"), dar doresc să stimulez și privatizarea.**

Dacă am reușit cu brutăria, sper să reușesc să privatizez și unitatea militară din Bulci (care în prezent este dezafectată) pentru a face o fabrică de lapte ecologică și un FNC".

◆◆◆

După ce-am vizitat Bata, ne oprim la Birchiș. Aici, tocmai se desfășura ședința Consiliului local. Primarul Ioan Guțu, viceprimarul I. Bosescu și secretarul Radu Zahariade stăteau față-n față cu cei unsprezece consilieri: trei PD, trei PDSR, doi PS, un liberal, un țărănist și unul de la ApR.

Motivul ședinței? Primăria nu mai poate elibera autorizații de construcție până la elaborarea PUG-ului (Planul Urbanistic General), Mureșul face ravagii, liberalii solicită un spațiu pentru partid și pădurile composesorale n-au cum să fie revendicate deoarece acestea figurează ca fiind în proprietatea fostului rege Mihai...

În final, reprezentantul PNL-ului a obținut un spațiu pentru partid prin votul consilierilor, problema PUG-ului a rămas încă în discuție, iar pădurile composesorale vor necesita câteva luni de documentare pe la Arhivele Statului.

Spre deosebire de alte comune, la Bata și la Birchiș am sesizat atașamentul consilierilor față de problemele localităților, dincolo de partizanatul politic...

DORU SINACI
Foto: AL. MARIANUȚ

Chilipir de tranziție: 4,5 milioane lei - un apartament cu trei camere

Blocul din centrul comunei Buteni a fost construit de cetățenii comunei, cu prestare de muncă fizică, iar materialele de construcție le-a dat statul. Tribunalul din Gurahonț obligă Primăria să vândă apartamentele din bloc la derizoriul preț de 4.500.000 lei. Unul a fost deja vândut. Legea 85 din '92, republicată în '97 spune că apartamentele pentru specialiștii care lucrează în mediul rural nu se vând. Locatarii din bloc au dat Primăria în judecată și Tribunalul din Gurahonț a avut câștig de cauză. Consiliul Local este obligat să respecte hotărârea judecătorească. Consilierii nu sunt, de fapt, de acord cu prețul. Cei care au evaluat apartamentele - au evaluat tot la prețul de 4,5 milioane lei. Drept urmare, Tribunalul Gurahonț obligă Consiliul Local să vândă la acest preț. Așadar un apartament de trei camere, cumpărat la prețul de 4,5 milioane lei. E vorba de 8 apartamente, dintre care unul e vândut deja.

S-a făcut recurs. Dar dacă Consiliul Local pierde la recurs, apartamentele se vor vinde cu prețul menționat mai sus. Cetățenii din Buteni se întreabă dacă e posibil ca în țara asta un apartament cu trei camere să poată fi cumpărat cu 4,5 milioane lei.

„Dintre cei 7 chiriași, 4 au intentat proces Consiliului Local. 4 au câștigat procesele, doi nu au câștigat. Toate cele patru sunt sentințe definitive și ne obligă să dăm acordul pentru vânzare și să încheiem contract de vânzare-cumpărare cu actualii chiriași." De ce au câștigat numai patru și nu toți șase **„e ciudată treaba"** zice d-l primar al Buteniului, Dragoș Drăgan.

„Sentințele acestea, continuă dl. primar, care ne obligă și să dăm acordul și să încheiem contractele de vânzare-cumpărare, ne-au adus în imposibilitatea de a rezolva legal sentințele, pentru că în nici o sentință nu se face precizarea în baza cărei legi se face vânzarea. Dacă s-ar respecta Legea 85 din '92 și Decretul 61/90, vânzarea s-ar putea face numai de către întreprinderi specializate, în județul Arad existând una singură: Recons, care ar putea să facă vânzarea dacă ar avea acordul Consiliului Local.

Prin faptul că suntem însă obligați să încheiem noi contractul de vânzare-cumpărare, Consiliul Local consideră că se iese de sub incidența Legii 85 din '92 și vânzarea se poate efectua numai cu respectarea art. 84, alineat 3, din Legea 69/91.

În urma refuzului Consiliul Local de a accepta valorile rezultate în urma expertizei RECONS (de 4,5 milioane lei/apartament 3 camere), cei patru chiriași au deschis o nouă acțiune în justiție, prin care încearcă să oblige Consiliul Local să accepte această valoare.

În opinia noastră, vinovat ar fi Ministerul Lucrărilor Publice pentru că indicii de corectare a prețurilor sunt prea mici.

La Gurahonț, Consiliul Local a pierdut procesele, dar noi credem că la alte instanțe vom reuși să convingem că avem dreptate. Noi am dori ca acele locuințe să nu se cumpere, să rămână la dispoziția Consiliului Local care să le atribuie specialiștilor care vin să lucreze la noi în comună."

Foto: V. MUSCA

I. IERCAN

PUSTIIREA PĂMÂNTULUI

Este imposibil să nu simți măcar o strângere de inimă atunci când străbătând drumurile județului observi cum pământul, bogăție fără preț a românului, se pustiește. Am numit astfel un fenomen care în ultimii ani a devenit absolut îngrijorător: lăsarea pământului necultivat, adică în pârloagă. Din datele furnizate de Direcția de Statistică a județului și Direcția agricolă rezultă că în anul agricol 1998-1999 au rămas nelucrate 64.654 ha, teren agricol arabil din cele 347.687 ha câte există în județul Arad. Procentul se apropie prin urmare de 20 la sută ceea ce este inadmisibil și greu explicabil, având în vedere potențialul pământului, numărul celor care sunt ocupați în agricultură și nevoia de hrană și materii prime pentru industria alimentară. Lipsa mașinilor și utilajelor agricole este dată ca principala cauză a fenomenului amintit de majoritatea celor care vor să caute justificări sau vor să-și ascundă neputința. Absența mașinilor agricole din gospodăria țăranului sau a societăților agricole, în multe cazuri reală, nu poate fi o scuză pentru proporția fenomenului deoarece, în județul Arad cel puțin, există suficiente utilaje pentru a face față volumului de muncă reclamat de lucrarea pământului. Astfel, tot din datele furnizate de instituțiile amintite, am aflat că în județul Arad există 7054 tractoare (5297 la privați); 5213 pluguri (4619 la privați); 2663 semănători; 1298 combine autopropulsate etc. Rezultă, prin urmare, o încărcătură de 50 hectare pe tractor, sub încărcătura optimă de 60-80 hectare, funcție de natura solului. Sigur aceste mașini sunt distribuite inegal în teritoriu și în unele zone ele chiar lipsesc. Numai că, iată, la Seleuș, deși există 162 tractoare, au rămas nelucrate aproximativ 10 la sută din cele 3650 hectare pământ arabil.

Explicațiile, credem noi, ar trebui căutate în altă parte. În primul rând sunt de acuzat politicile agricole duse de guvernele României după intrarea în vigoare a Legii nr. 18 din 1991. Dincolo de rezolvarea necazurilor ivite în legătură cu aplicarea legii trebuia stabilit cât se poate de clar ce tip de gospodărie agricolă trebuie încurajată pentru a deveni viabilă economic. Aceasta, deoarece fără orientarea spre piață, fără o productivitate și eficiență care să permită reluarea producției și obținerea unui profit, gospodăriile rezultate din aplicarea Legii 18 sunt sortite falimentului. De fapt, foarte multe sunt în situația aceasta, fiind ținute în viață din surse financiare alternative. Cu 2600 kg grâu la hectar și 3440 kg porumb boabe cât s-a obținut anul trecut nu poate fi vorba de eficiență, mai ales când suntem puși, în virtutea unor acorduri internaționale, în situația de a intra în concurență cu agricultura unor state care obțin 5000 kg grâu la hectar și 8000 kg porumb boabe.

Politica de încurajare a proprietarului, deținător de suprafețe mici în detrimentul producătorului performant a fost contraproductivă. Să nu mai vorbim că până anul acesta s-au primit bonuri valorice indiferent dacă pământul a fost sau nu cultivat. Or, nouă ni se pare că în primul rând trebuie încurajată munca, mai ales că în discuție este banul public.

O altă cauză care a dus la abandonarea pământului de către proprietari este absența unei piețe agricole organizată și previzibilă. Gospodarul trebuie să știe înainte de a începe noul ciclu de producție cât cultivă, pentru cine și mai ales cu ce preț poate valorifica marfa. Producția la întâmplare creează haos pe piață cu surplusuri într-o parte și cu minusuri în alta. Am cunoscut destui țărani cu porumbul în hambar care nu găseau cumpărător pentru că au produs pentru un beneficiar (citește fermă zootehnică) care între timp s-a desființat.

Lipsește de asemenea, o piață a pământului. Numeroși proprietari trăiesc astăzi pe asfaltul orașelor și mulți ar fi bucuroși să-și poată valorifica bucățica de pământ moștenită, prin vânzare ori prin arendă. Dar sunt împiedicați de tergiversările în înmânarea titlurilor de proprietate, de schimbările legislative și de prețul extrem de mic care se oferă în momentul de față. Așa că, dacă tot nu se plătește impozit pe pământ, preferă să-l țină pârlog, doar, doar vor veni vremuri mai bune. În tot acest timp, se importă făină din Ungaria, conserve din Belgia și mere din Turcia iar pământul românului produce... pălămidă!

IOAN TULEU

La Cuied Ce n-au reușit încă oamenii, finalizează... caprele

Nu aș putea spune exact câți ani au fost necesari pentru ca plantațiile de cireși, peri sau meri de la Cuied să intre pe rod și să dea o producție bună. Mă gândesc că de la zece ani în sus sunt necesari pentru ca un pom să fie productiv. La Cuied, pentru că pământul de pe dealuri nu este bun la culturi cerealiere, cineva s-a gândit - și a gândit bine - că ar merge acolo niște plantații de pomi fructiferi. Și au mers ani buni aceste plantații.

Și a venit revoluția.

Printr-o pervertire diabolică a minții, tot ce s-a construit cu sudoare în anii socialismului trebuia dărâmat indiferent dacă era bun sau rău. Nu contest că multe lucruri trebuia să se schimbe, unele chiar prin dărâmare. Dar ce era bun de ce trebuia distrus? Nu sunt singurul care crede că plantațiile pomicole de la Cuied mai puteau da rod încă ani buni. Dar au fost părăsite și a început procesul de autodistrugere. Cum se știe, plantațiile pomicole, orice pom în general, are nevoie de îngrijirea omului pentru a da roade. Altfel...

La Cuied, totul este în părăsire. Pomii au început să se degradeze și, pentru a pune capac distrugerilor, caprele au început să roadă coaja pomilor mai tineri. Fără coajă, orice pom e destinat pieirii. Așa că, ce n-au reușit încă oamenii, vor desăvârși caprele. O muncă supraomenească de ani de zile se distruge pe zi ce trece.

Foto: V. MUSCA

I. IERCAN

AZI ÎNCEPE CONFORT CONSTRUCT, EDIȚIA A VI-A

● Din cauza meciurilor de baschet de vineri și sâmbătă, târgul a fost scurtat cu o zi

De astăzi, Sala Sporturilor este gazda celei de-a șasea ediții a târgului CONFORT CONSTRUCT, târg internațional de tehnologii și materiale de construcții, decorațiuni interioare, mic mobilier, salon de arhitectură și soft de proiectare, servicii conexe. Vor fi prezente 70 de firme producătoare și comerciante în domeniu (22 din Arad, 1 din Ungaria, restul din țară).

Conducerea Camerei de Comerț, Industrie și Agricultură a județului Arad - organizatorul acestei manifestări - spune că la această ediție s-a înregistrat o creștere atât a suprafeței de expoziție, cât și a numărului de expozanți.

„CONFORT CONSTRUCT are în acest an cea mai mare dimensiune pe care a cunoscut-o până acum, dimensiune ce s-a dublat în ultimii doi ani", spune Voicu Sferdianu, directorul Direcției Târguri-Expoziții. De altfel, câtiva reprezentanți ai unor firme participante, prezente deja la Sala Sporturilor pentru amenajarea standurilor, spun că târgul de la Arad e comparabil cu cel de profil de la București și că participarea la edițiile anterioare a dus la dezvoltarea propriilor afaceri.

Organizat inițial a se desfășura până sâmbătă la prânz, CONFORT CONSTRUCT se va încheia vineri, 24 martie, la ora 14. Programul târgului a fost modificat din cauza celor două meciuri de baschet masculin ce vor avea loc vineri (la ora 19), respectiv sâmbătă (la 11,30) la Sala Sporturilor. În meciurile din cadrul semifinalelor Campionatului Național de baschet masculin se vor întâlni West Petrom Arad și Petrom Sibiu.

„Chiar și celor buni (să nu uităm că CCIA ocupă o poziție de necontestat între primii trei organizatori pe piața de târguri din România - n. n.) li se pot întâmpla astfel de evenimente, ce nu țin de controlul lor. Suntem conștienți de reacțiile expozanților, dar sperăm să nu ne stricăm relațiile cu aceștia", a completat Voicu Sferdianu.

Poate și din cauza acestui eveniment nefericit (pentru Cameră, pentru firmele expozante și, nu în ultimul rând, pentru Arad), necesitatea construirii în orașul nostru a unui centru expozițional este mai acută ca niciodată. Pentru demontarea standurilor, CCIA are la dispoziție câteva ore, când, în mod normal o astfel de activitate ar dura o după-masă și o noapte întreagă...

G. KNAP

Feroneria ACȚIUNILE VOR FI NOMINALIZATE ÎN 2005

Liviu Tarcău este acționar la S. C. Feroneria S. A. Arad. O parte din acțiuni au fost cumpărate cu bani lichizi, iar celelalte prin Programul Acțiunii Salariaților. La data de 24 ianuarie 1997 „am primit o înștiințare de la Feroneria, în care se spune că la sfârșitul anului 1996 situația acțiunilor mele se prezenta astfel: 2275 acțiuni nominalizate și 3500 acțiuni nenominalizate în PAS", precizează Liviu Tarcău. Dividendele se acordau doar pentru acțiunile nominalizate, deci plătite. Acționarul continuă: „Văzând că nu iau dividende pe un număr corespunzător de acțiuni, m-am adresat în scris la C. A. PAS Feroneria de unde, la 20 mai 1999, mi s-a răspuns că dețin 1775 acțiuni nominalizate și 4000 de acțiuni nenominalizate. Întrebarea este ce s-a întâmplat cu diferența de 500 de acțiuni, plus cele care trebuia nominalizate în ultimii trei ani?"

Ing. Ioan Jude, director general al S. C. Feroneria S. A. Arad a spus, referitor la acest caz: „Dl. Tarcău a cumpărat 1775 de acțiuni. În ce privește celelalte acțiuni care se derulează în PAS, acestea trebuie plătite, în rate, la bancă până în anul 2005. Abia atunci ele vor fi nominalizate. F. P. S. ne-a atras atenția să pocedăm în acest fel. De aceea s-a iscat această neînțelegere. Ca total, acționarul în cauză deține tot atâtea acțiuni. Nimeni nu i-a luat nimic din drepturile sale. Însă ele vor fi trecute pe numele Tarcău în anul 2005."

G. CONSTANTINESCU

Dacă FPS nu-i acceptă condițiile

TEXTIL VA RENUNȚA LA S.C. UTA

După ce a cumpărat societatea TÉBA, firma arădeană TEXTIL S. A. și-a manifestat interesul să investească în continuare în orașul nostru. De această dată, prin achiziționarea acțiunilor deținute de FPS la UTA, o altă societate arădeană producătoare de țesături.

La sfârșitul lui '99, TEXTIL a fost acceptată la negocieri de către FPS București. Între reprezentanții acestei instituții și cei ai firmei arădene au avut loc mai multe întâlniri, fără însă a se ajunge la un rezultat concret. Putem spune că negocierile sunt încă în desfășurare, cu toate că FPS București n-a trimis nici un răspuns referitor la condițiile puse de TEXTIL.

„Noi am cerut o reeșalonare a datoriilor pe care UTA le are și o anulare, măcar parțială, a penalităților. Deocamdată n-avem nici un răspuns de la FPS, probabil condițiile puse de noi sunt încă analizate", ne spune directorul firmei TEXTIL, Petru Cociș.

E oarecum ciudat faptul că FPS București își permite să nu se grăbească în luarea unei decizii, în condițiile în care există un potențial investitor pentru UTA. Desigur, în asemenea situații, orice hotărâre trebuie „cântărită și recântărită", iar asta cere ceva timp. Se pare însă că două luni nu sunt suficiente FPS-ului pentru a lua o hotărâre.

„Există posibilitatea să primim un răspuns negativ, caz în care nu vom continua negocierile și vom renunța la UTA", adaugă dl. Cociș.

GERLINDE KNAP

ARADUL ESTE UN LOC ÎN CARE SE POATE INVESTI

Din punct de vedere al investițiilor străine, Aradul este un fief al italienilor, cu cele peste 500 de firme în care există participație de capital din Peninsulă. Cu prilejul recentei vizite la Arad a ambasadorului britanic Richard Ralph și a secretarului comercial Dick Cork în Arad, relațiile economice româno-britanice au fost unul dintre subiectele abordate. Marea Britanie ocupă locul 5 din punct de vedere al volumului de investiții străine în România, însă la nivelul județului Arad doar locul 15.

Ambasadorul Richard Ralph, în cadrul întâlnirii avute cu conducerea C.C.I.A. Arad, a spus: „Este prima mea vizită oficiată la Arad. Din contactele pe care le-am avut până acum am impresia că orașul dumneavoastră este orientat spre afaceri, iar autoritățile locale manifestă deschidere față de investiții. De altfel, parcul industrial, Zona liberă sunt exemple care vorbesc de la sine."

Diplomații englezi au admis că balanța comercială dintre România și Marea Britanie este puțin dezechilibrată „dar de aceea suntem noi aici și găsim soluții, cu cât mai simple, cu atât mai bune, pentru ca ambii parteneri să câștige."

Secretarul comercial Dick Cork a precizat că programele de cooperare între camerele de comerț din cele două țări sunt modeste la această oră. Până în prezent, diverse camere de comerț din Insulă au avut patru contacte cu România, toate la București. „Această optică trebuie schimbată. În acest sens, Aradul, Camera de Comerț de aici vor fi recomandate conaționalilor noștri ca un loc unde se poate investi", a adăugat Dick Cork. Același vorbitor a spus că în curând se va înființa Camera de Comerț Româno-Britanică la București, „care va fi o dublură a celei existente deja la Londra".

G. CONSTANTINESCU

PANORAMIC ECONOMIC

● Reprezentanți ai Consiliului Național al Întreprinderilor Private Mici și Mijlocii din România (CNIPMMR) propun Ministerului Finanțelor ca agenții economici care au aparate de marcat diferite de cele acceptate de noile reglementări să fie lăsați să le schimbe după ce acestora le expiră termenul de amortizare.

Conducerea CNIMMPR a arătat joi, într-o conferință de presă, că nu se împotrivește schimbării actualelor aparate de marcat cu cele recomandate printr-o ordonanță de urgență aprobată anul trecut, ci faptului că acest proces presupune pentru țară un efort financiar estimat la 300 de milioane de dolari.

În prezent au primit avize pentru comercializarea noilor aparate de marcat un număr de 23 de societăți comerciale, care au în teritoriu o rețea de peste 500.000 firme care pot vinde noile aparate.

● Comisia pentru industrii a Camerei Deputaților a decis să propună reintroducerea în proiectul legii bugetului de stat pe anul 2000 facilitățile fiscale pentru investitori suspendate anul trecut, a declarat președintele comisiei Dan Ioan Popescu (PDSR).

Dan Ioan Popescu a precizat că această propunere a fpst determinat de faptul că problema facilităților fiscale nu era menționată în proiectul de buget pe acest an, fiind "lăsată în coadă de pește".

El a precizat că facilitățile fiscale pentru investitori promovate prin Ordonanța 92 privind stimularea investițiilor directe au fost suspendate timp de un an, prin Legea bugetului de stat pe 1999.

Facilitățile fiscale pentru investitori, introduse prin Ordonanța 92/1998, se referă în principal la scutirea de impozit pe profitul reinvestit și scutirea de taxe vamale pentru importul de tehnologie și au fost suspendate, timp de un an, prin legea bugetului de stat pe 1999. Cu toate acestea, în Ordonanța 217, emisă la sfîrșitul anului 1999, se prevede anularea tuturor facilităților fiscale acordate prin legislația anterioară și scăderea impozitului pe profit de la 38 la 25%.

● Ministerul Finanțelor lansează, la 3 aprilie, o emisiune de titluri de stat în valută cu o dobîndă cuprinsă între 7% și 9,5% pe an pentru cele în dolari și respectiv între 5% și 6% pentru cele emise în mărci.

Titiurile de stat în valută cu dobîndă sunt negociabile pe piața secundară, tranzacționarea acestora efectuîndu-se prin intermediul participanților autorizați pe piața titlurilor de stat, conform normelor emise de BNR care acționează în calitate de agent al statului de înregistrare, plată și transfer.

● După prima zi de dezbatere a bugetului în comisiile parlamentare, solicitările de majorări ale sumelor alocate diverselor ministere sau instituții depășesc 9.400 de miliarde de lei și, dacă se va merge în același ritm, probabil că suma de 17.000 de miliarde de lei, care reprezenta suplimentările solicitate de miniștri înainte de discutarea în Guvern a bugetului, va fi lejer depășită.

Mâine PREFECTURA VA FI ÎNCONJURATĂ DE ENERGETICIENI

Energeticienii din ramura producție nu sunt de acord cu H.G. 138 din februarie 2000. Aceasta se referă la modalitățile de restructurare a sectorului energetic național. Sindicaliștii acuză Executivul că acest act normativ s-a emis fără consultarea lor. Ca atare, la nivel național, Federația „Energetica" a inițiat un program de acțiuni sindicale. Ei doresc ca H.G. 138 să nu fie aplicată în această formă, deoarece sindicaliștii consideră că în această ipoteză termocentralele din România ar fi posibil să nu mai aibă obiect de activitate. Traian Deliman, liderul Sindicatului „Energia" Arad, a spus: „Până acum Executivul nu ne-a dat vreun răspuns la revendicările noastre. Joi, 23 martie, oamenii noștri vor picheta Prefectura Arad, iar săptămâna viitoare vom organiza un miting de protest în Piața Revoluției."

Energeticienii arădeni mai au o speranță și în discuțiile ce vor avea loc în cadrul Comisiei de Dialog Social Arad. La această reuniune au fost invitați și parlamentarii arădeni.

G. CONSTANTINESCU

Dobânzile bancare în vigoare la 21.03.2000

Denumirea băncii	Suma minimă (lei)		Dobânda (% pe an)														
			Persoane fizice							Persoane juridice						
	Persoane fizice	Persoane juridice	la vedere	Pe termen de (luni)						la vedere	Pe termen de (luni)					
				1	2	3	6	9	12		1	2	3	6	9	12
BCR	*	25.000.000	10	50	-	51	52	53	54	10	50	-	51	52	53	54
BRD	100.000	*	10	48	48,5	49	51,5	53,5	60	10	45	46	47	48	49	50
B. Transilvania	300.000	25.000.000	10	49	-	52	50	49	47	10	44	-	48	46	45	44
B.I.R.	300.000	15.000.000	10	48	-	53	49	51	51	10	44	-	45	46	47	48
BancPost	500.000	500.000	10	47	-	48	49	50	51	10	38	-	40	42	43	45
B. Agricolă	100.000	2.000.000	10	49	-	50	51	52	53	10	45	-	46	47	48	49
B. P. Aurora	100.000	10.000.000	12	54	-	53	52	56	60	12	54	-	53	52	56	60
B. P. Phoenix	500.000	500.000	10	60	-	61	62	-	65	10	60	-	61	62	-	65

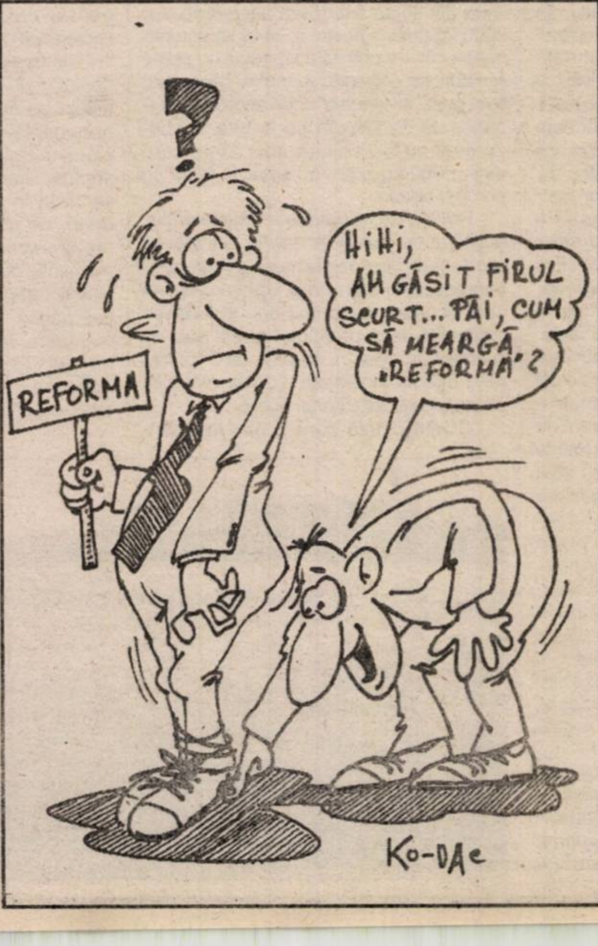
REFORMA
HiHi, AM GĂSIT FIRUL SCURT... PĂI, CUM SĂ MEARGĂ „REFORMA"?
KO-DAC

La vamă

LINIE VERDE PENTRU RECLAMAȚII ȘI SESIZĂRI

Directorul general al Direcției Generale a Vămilor București, Nini Săpunaru, a declarat, marți, într-o conferință de presă la Cluj, că va înființa, în termen de două săptămîni, o linie verde pentru reclamații și sesizări cu privire la activitatea birourilor vamale și a vameșilor .

Apelurile telefonice vor fi gratuite și vor fi înregistrate timp de 6 ore pe zi. Sesizările vor fi verificate de lucrătorii Direcției de Control Intern. Nini Săpunaru a precizat că linia verde trebuie "să ofere aspectul general al problemei" apoi Direcția de Control Intern va depista locul și problemele cu care se confruntă biroul vamal la care se referă sesizarea.

Directorul general al Direcției Generale a Vămilor București s-a aflat, marți, la Cluj, pentru a explica agenților economici din Cluj procedura de vămuire la domiciliu pentru operațiunile de export.

CE-I DE FĂCUT CÂND O RELAȚIE IA SFÂRȘIT

Te-a părăsit. S-a întors, te-a părăsit din nou. Sau sunteți împreună, dar tu ești mereu cea rănită, cea care suferă. Vrei să-l uiți. E greu, dar se poate. Iată câteva căi:

Fii hotărâtă!

■ În primul rând, nu uita că totul depinde de tine. Simți numai ceea ce vrei să simți.

■ A existat un timp când nu-l iubeai. Amintește-ți ce făceai atunci, cum te comportai, cu cine ieșeai.

■ Nu mai spune mereu că nimeni nu te poate ajuta. Într-adevăr, numai tu te poți ajuta. Repetă-ți asta până ajungi s-o crezi.

■ O decizie rea e mai bună decât deloc. Nimic nu-ți poate face mai mult rău decât indecizia.

Nu uita: vei trece peste asta și te vei simți mai bine.

Nu tărăgăna

■ Odată ce te-ai hotărât să pui capăt relației voastre, nu mai ezita! Acționează! Dacă stați împreună, mută-te.

■ O idee nouă, dacă nu e pusă în aplicare, moare, pentru că se află în competiție cu prea multe idei și obiceiuri vechi.

Silește-te să pari

■ În public, comportă-te ca și cum nu l-ai mai iubi.

■ Nu aștepta ca sentimentele să ți se schimbe. Comportă-te ca și cum ele s-ar fi schimbat.

■ Schimbă-ți mai întâi comportarea. Atitudinea se va schimba de la sine, mai târziu.

Arată că nu te afectează

■ Nu te certa cu el. Nu merită efortul.

■ Nu vorbi despre cât de rău s-a purtat cu tine. Acum, nu mai trebuie să-ți pese dacă el te aprobă sau nu.

■ Indiferența este obiectivul tău final. Trebuie să pui capăt legăturii voastre, fără a-l iubi, dar și fără a-l urî.

Râzi când îți vine să plângi

■ Râzi sau zâmbește când el spune ceva ce te rănește. O emoție pozitivă întotdeauna blochează una negativă. Zâmbetul, chiar și forțat, îți va da senzația că te poți stăpâni.

■ Nu fi nepoliticoasă. Asta arată că îți pasă.

Să nu-ți pese cum arăți

■ Nu te mai îngrijora cum arăți când te vede el. Nu mai este cazul să vrei să-l impresionezi.

■ Luptă cu tendința de a-l face să vadă pe cine pierde.

■ Uită scenele din filme în care iubitul părăsit răstoarnă casa cu susul în jos. Asta se întâmplă doar în filme.

Fii politicoasă cu rivala ta

■ Dacă o altă femeie a pus mâna pe el, fii politicoasă cu ea. O rivală nu e demnă de mângâiere.

■ Caută să te convingi că rivala ta te-a salvat de o persoană care nu-ți făcea decât rău. Nu uita, ăsta e rolul pe care-l joci acum. Joacă-l, deci, ca o actriță desăvârșită.

Nu mai crede că te iubește

■ Nu-l asculta când îți spune că te iubește. Nu poate fi decât o minciună. Dragostea nu poate cauza asemenea durere.

■ Spune-ți că nu te iubește și fii sigură că nu te mai iubește!

■ Realizează că, de fapt, el poate trăi și fără tine. Chiar îi este mai bine fără tine.

Imaginează-ți că ai cucerit pe cineva

■ Tu l-ai înălțat pe un piedestal. Dă-l jos! Imaginea lui bună s-a înălțat pe durerea ta.

■ Poți găsi oricând pe cineva mai bun. Aici, nu e neapărat nevoie să-ți imaginezi. De fapt, tu chiar poți cuceri și alți bărbați.

Nu te lăsa obsedată că ai o rivală

■ Închipuiește-ți că nu ai nici o rivală, chiar dacă ai. E mai bine să nu știi, pentru a nu-ți distruge fragilul echilibru.

■ Cea mai frecventă cauză a nefericirii este gelozia. Imaginează-ți că nu ai concurență.

■ Nu te gândi niciodată la el în pat cu o altă femeie. Asta te face geloasă și dornică să-l revezi.

■ Crede că totul s-a sfârșit. Nici nu știi ce minuni face autosugestia. Spune și comportă-te ca și cum nu ai mai fi îndrăgostită.

Evită îndrăgostiții

■ O prietenă necunoscută de boala dragostei este un model de sănătate și un suport moral.

■ Observă această prietenă. Ia echilibrul ei ca model.

■ Evită noii căsătoriți sau cuplurile care arată cât de mult se iubesc. Nu vei face decât să te gândești mereu le el: cum erați voi, cum vorbeați voi, cum.. cum...

■ Rezistă tentației de a-ți fi milă de tine. Oare de ce oamenii cu inimile rănite se uită la cele mai lacrimogene filme și citesc cele mai romantice cărți? Poate este o ușurare, dar nu duce decât la mai multă durere.

Caută compania celor singuri

■ Persoanele singure sunt cea mai bună companie! Probabil că majoritatea prietenelor tale sunt ori căsătorite, ori au prieteni. Frecventându-le, ele nu vor face decât să-ți amintească de ceea ce tu nu mai ai. Evită-le pentru o vreme.

■ Stai cât mai mult cu persoane care simt ceea ce vrei și tu să simți. Stai în preajma femeilor independente, care nu sunt îndrăgostite.

Pentru a fi stãpâna soțului dumneavoastrã...

Fiți cinstite. Mințind, se închid toate porțile unei vieți armonioase reale. Pretinzând că simțiți plăcerea sau a spune partenerului ceea ce credeți că vrea el să audă, este un drum greșit. Străduindu-vă să apărați statuquo afectiv este o capcană perfidă, în care mulți bărbați se lasă prinși. Din frica de a compromite liniștea vieții de familie, multe femei au un comportament obișnuit, plictisitor. Acasă, în pat, în vacanță, totul este previzibil, monoton, insipid. Dacă credeți că-i faceți pe plac partenerului dvs. ignorând propriile plăceri, vă înșelăți.

Ocupați-vă de el. Trăim într-o epocă în care toată lumea este grăbită și stresată. Atunci când avem puțin timp liber îl petrecem în fața televizorului, în loc să stăm de vorbă cu partenerul. Multe cupluri își petrec timpul visând la pasiuni dezlănțuite, în loc să cultive propria relație. Spontaneitatea este un excelent stimulent, dar este totuși nevoie de dorință și timp.

Fiți conștientă de sexualitatea dumneavoastră. Acceptați-vă senzualitatea, nu vă fie frică să dăruiți iubirea și să primiți plăcerea. Arătați-i soțului dvs. că nu sunteți indiferentă față de atenția lui. Bărbații se plâng adesea că soțiile lor nu sunt destul de calde sau că îi resping. Nu vă abandonați elanul sexual, nu-l respingeți și nu vă simțiți stânjenită în fața dorințelor.

Comunicați. Comunicarea stă la baza oricărui mariaj reușit. Dacă ajungeți să vă formulați propriile dorințe fără teamă, le veți putea rezolva cu o rapiditate surprinzătoare. Exteriorizați-vă frica unui refuz sau eșec și nu dramatizați. Cum să vă ghicească soțul dorințele și emoțiile dacă nu-i vorbiți? Una din problemele majore ale cuplurilor este că fiecare crede că celălalt știe tot. Fals!

6 TRUCURI NECESARE PENTRU UN BĂRBAT

Bărbații nu sunt niște brute, așa cum cred uneori femeile, așa cum lasă ei să se creadă. Sunt doar nerăbdători, iar pentru a se mai domoli din pornirile animalice le oferim câteva sfaturi ușor de urmat.

1. Nu sărutați o femeie pe gură din prima, mulțumiți-vă, în prima fază, cu mâna. Palma este un adevărat vulcan erotic.

2. Când vă apropiați de o femeie sărutați-o pe gât dându-i capul pe spate; o veți simți sub buze fremătând, semn că puteți continua jocul.

3. Este de prost gust ca atunci când o sărutați pe gură să-i puneți automat mâna pe sân; nu faceți altceva decât să-i amestecați simțurile.

4. Zonele erotice trebuie explorate pe rând, dar nu simultan și, în nici un caz, nu prelungiți prea mult preludiul.

5. Fiți pregătit întotdeauna cu o mică surpriză și păstrați-o pentru sfârșitul actului sexual.

6. După terminarea actului propriu-zis continuați să o țineți în brațe și să o sărutați cast, ca să se înțeleagă că vă pasă de ea și după ce ați obținut ce ați vrut.

Pagină coordonată de DANA LASC

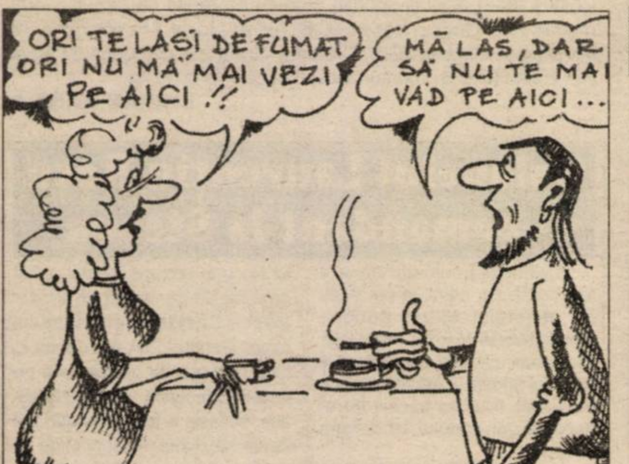
ORI TE LASĪ DE FUMAT ORI NU MĂ MAI VEZI PE AICI !!
MĂ LAS, DAR SĂ NU TE MAI VĂD PE AICI...

LIMBAJUL FLORILOR

Mesagere discrete sau îndráznețe, florile au un limbaj subtil, cu o impresionantă tradiție. Deși nu suntem întotdeauna gata să credem că așa este, poate că, într-un fel inconștient, "tragem niște concluzii" numai privind buchetul pe care îl primim. Într-adevăr, așa cum spunea și poetul Albert Samain, "există seri ciudate, cînd florile au un suflet". Mai ales acum, cînd este atît de primăvară...

A - Anemona: perseverență; Azalee: bucuria de a iubi; Albăstreaua: iubire timidă.

B - Begonia: prietenie cordială; Brîndușă: îmi este teamă să te iubesc; Brebenelul: melancolie.

C - Camelia roșie: ești cea mai frumoasă; Camelia albă: iubire disprețuită; Clopoțel: ardoare fragilă.

D - Dalia: recunoștință.

F - Fuschia: ardoarea inimii.

G - Gladiolă: Rendez-vous; Garoafa: ardoare, iubire sinceră; Ghiocelul: prima iubire.

H - Hortensia: capriciu.

I - Iris: mesager al veștilor bune; Iasomie: iubire voluptoasă.

L - Liliac alb: hai să ne iubim; Laleaua: magnificență, iubire perfectă.

M - Magnolia: putere; Margareta: numai tu; Mimoza: sensibilitate excesivă.

N - Narcisa: nu ai inimă.

O - Orhideea: fervoare, iubire rafinată și misterioasă.

P - Panseluța: mă gîndesc la tine.

S - Scaiete: cuvintele tale mă întristează.

T - Trandafirul alb: iubire curată; Trandafirul roșu: iubire înflăcărată; Trandafirul galben: infidelitate.

V - Violeta: iubire ascunsă, inocență și modestie.

Armonie eroticã prin cuvinte sau gesturi

Vă simțiți neînțeleși de partener, vă doriți ca el să fie mai atent, mai romantic, dar nu puteți comunica sau nu vă găsiți cuvintele potrivite. Cu siguranță că faceți parte din categoria care se mulțumește cu ceea ce primește, fără a îndrăzni să-i mărturisească doleanțele. Statisticile, demonstrează clar că numai 50% dintre femei discută deschis despre dorințele sexuale. Însă o viață intimă nesatisfăcătoare, tensionată, dă naștere la discuții în contradictoriu, agresivitate, iritabilitate, reproșuri neînțelese, care sfârșesc prin a-l bloca pe celălalt, fără să aducă rezolvarea problemelor.

Cum puteți proceda? O strategie de ademenire erotică este soluția ideală pentru a-i împărtăși celuilalt, tacit dorințele intime: pregătiți o seară romantică, creați atmosfera intimă propice și sugerați-i partenerului ce înclinații aveți. Gesturile spun uneori mai mult decât cuvintele, mai ales în cazul celor care nu îndrăznesc să abordeze deschis problema. Dar această modalitate subtilă de comunicare erotică presupune încredere între parteneri și capacitatea de a simți și a recepta dorințele celuilalt. E adevărat că fiecare are preferințele lui sexuale, diferite de multe ori de cele ale celuilalt. De aceea, trebuie să-i respectați tabuurile și să căutați alternative care să vă satisfacă pe amândoi.

În cazul în care orice tentativă de a intra pe aceeași lungime de undă cu partenerul eșuează, apelați la un cabinet de terapie sexuală: o discuție cu o persoană calificată poate avea un efect pozitiv asupra relației de cuplu aflate în criză.

ANUNȚURI MATRIMONIALE

Ați făcut tot ce era posibil, dar sunteți în continuare singur(ă). Iată că ziarul „Adevărul" vă oferă încă o posibilitate de a vă găsi partenerul visat.

O dată la două săptămâni, în cadrul acestei pagini veți găsi rubrica „ANUNȚURI MATRIMONIALE". Nu vă costă nimic! Nu vă rămâne decât să completați talonul de mai jos, să formulați textul anunțului și să-l expediați pe adresa ziarului nostru.

▼ Pentru a păstra discreția asupra persoanei care formulează anunțul, acesta va apărea însoțit de un cod, ales de dumneavoastră.

▼ Scrisorile cu răspunsuri vor fi trimise, pe adresa ziarului nostru, rubrica „Anunțuri matrimoniale", menționându-se pe plic codul persoanei căreia îi este adresată.

▼ Nu sunt luate în considerare anunțurile neînsoțite de talon. Anunțul nu va fi prea lung. De preferință, se va încadra în limita a 20 de cuvinte.

▼ Corespondența se va ridica de la sediul redacției noastre, pe baza buletinului de identitate.

❖ Pensionar, văduv, 64/161/70, optimist, sincer și pedant, situație materială bună, doresc cunoștință doamnă vârstă apropiată, pentru prietenie. Rog seriozitate. **BEBE.**

❖ Tânăr, 29/180/70, creștin baptist, harnic, iubitor de Dumnezeu și de cuvântul lui, Biblia, doresc să cunosc o tânără creștin baptistă în vederea prieteniei - căsătoriei. Rog seriozitate. Sunați după 18,00, la tel. 057/466923..

❖ Văduvă, 52/160/68, sinceră, gospodină, pedantă, doresc cunoștință cu domn de vârstă apropiată, fără vicii, cu aceleași calități, pentru prietenie. **IDEAL.**

❖ Tânăr, 26/176, sufletist, cu serviciu, apartament, doresc să cunosc o fată sinceră, săracă dar cu suflet bun. **DORINEL.**

TALON ANUNȚURI MATRIMONIALE

NUMELE ____________________

PRENUMELE ____________________

ADRESA ____________________

____

B.I. nr. ________ Seria ________ CODUL ALES ____________

Sportivul săptămânii

„NE VOM CALIFICA ÎN FINALĂ“

◆ apreciază baschetbalistul ATTILA VERES (West Petrom Arad)

Performanța aproape incredibilă a B.C. West Petrom Arad nu a putut trece neobservată. Drept urmare, alegerea noastră privind protagonistul sportului arădean în săptămâna încheiată, este legată de victoria baschetbaliștilor petroliști la Sibiu, în cadrul semifinalelor C.N. Ne-am oprit asupra lui Attila Veres. Considerentele sunt simple - coordonatorul echipei arădene a jucat magistral în acel prim meci cu sibienii, împărțind mingi utile colegilor și concretizând ori de câte ori a avut ocazia, prin coșuri de două și de trei puncte. Chiar și în partida următoare - adjudecată de campioni - Veres a evoluat bine, constant, după cum ne-a obișnuit în ultima vreme. Înainte de a trece la derularea interviului, se cuvine remarcată, de asemenea, prestația lui Miljan Marjanovic. Îl (re)așteptăm în cadrul acestei rubrici. Poate... după returul cu Petrom Sibiu.

– Cum ți s-au părut întâlnirile, Attila? Se putea mai mult?

– În partida inaugurală, evident, nu. I-am depășit clar, lucrurile ne-au ieșit perfect. Cât privește meciul 2, noi am jucat mai slab, iar ei au fost în creștere. A mai intervenit și arbitrajul, astfel încât s-au impus.

– Returul cum îl privești - mai greu sau mai ușor?

– Nu va fi ușor nici unul dintre meciuri.

– Dar puteți să îi bateți de două ori?

– Da. Cred că vom câștiga, nici nu se pune problema altfel. Șansele sunt de partea noastră. Sunt optimist în privința calificării.

– Cu Bâcov în teren, cum ar fi decurs ostilitățile?

– Nici el nu ar fi putut schimba soarta jocului de vineri. Noi am „prins“ o zi unică, am jucat ca niciodată. În schimb, sibienilor nu le intra nimic, în ciuda eforturilor.

– Ce poți promite și transmite iubitorilor de baschet din Arad?

– Le pot promite că vom învinge și ne vom califica în finală. De transmis... să vină într-un număr cât mai mare la Sala Sporturilor.

– Care este secretul ascensiunii echipei? Sperai să ajungă până aici?

– Credeam și speram să ajungem în semifinale. Dacă pătrundem în finală, vom lupta la fel. Formația noastră s-a sudat prin venirile lui Kmezic și Burlacu. Ne înțelegem în teren, ne simțim... În plus, au contat și antrenamentele competitive.

– Ți-a crescut mult cota. Ce planuri ai în continuare? Mă refer la faptul că ofertele nu vor întârzia să apară.

– Echipa la care activez are prioritate. Întâi voi vorbi cu conducerea clubului West Petrom. Dacă rămân aceste condiții, nu se pune problema să plec. Doar dacă se modifică ceva, în sens negativ, voi lua în calcul ofertele.

– Semnale dinspre „națională“?

– Există. S-ar putea să fiu convocat. Aștept confirmarea oficială a semnalelor primite.

A consemnat
ADRIAN HĂRȚĂU
Foto: ȘT. MATYAȘ

◆ Avancronica etapei ◆

„UN' TE DUCI TU, MIELULE?“

Gata, UTA a spart gheața în acest mini-retur, învingând Flacăra Vâlcea pe teren propriu. O victorie, la limită, chinuită, „trasă de păr“, în fața unei echipe de rezerve, dar, succesul rămâne, la fel ca și cele trei puncte puse în joc. Normal ar fi ca de-acum încolo, elevii lui Antonucci să zburde pe orice teren, să culeagă puncte și din deplasare, pentru a dovedi că „pașii“ cu Mediaș și Motru au fost accidentali. Dar, tare ne este teamă că și deplasarea de la Târnăveni va fi una de tip „excursionist“. Și când zicem asta, luăm în considerare, apaticul și încâlcitul joc al UTA-ei din această primăvară, precum și setea de puncte a gazdelor noastre de astăzi, care nu au voie să facă nici cel mai mic pas greșit, pentru a rămâne în lupta evitării retrogradării.

După „ușurarea“ cu junii Vâlcei, noul antrenor italian i-a băgat pe băieți în antrenamente, chiar și duminică, pentru a reface terenul pierdut cu pregătirea, din „epoca Rubinacci“. Ieri dimineață, „alb-roșii“ au plecat spre Târgu Mureș, unde au și efectuat un antrenament de dezmorțire. Arădenii vor înnopta aici, urmând să facă deplasarea spre Târnăveni cu câteva ore înaintea jocului.

Cu stupoare am aflat că nigerianului Ibrahim i s-a reziliat contractul cu UTA, pe motiv că avem prea mulți atacanți în lot. Asta, după ce, conducătorii „Bătrânei Doamne“, l-au prezentat la vremea respectivă drept cel mai bun transfer, umblând după el ca „găina după ouă“. Acum, cică, nu mai are valoare. Dar, parcă ceilalți atacanți au? Au înscris un gol în 270 de minute de joc. Să nu ne ascundem după deget, nu multitudinea atacanților din lotul UTA-ei l-au pus „pe liber“ pe Ibrahim, ci alte „amănunte“ asupra cărora vom reveni, dacă oficialii echipei nu vor da „cărțile pe față“. La Târnăveni nu joacă Ikpe și Mărginean (convocați la loturile naționale), în schimb reintră Diaconescu. O formulă probabilă a UTA-ei ar fi: Pap - Diaconescu, Botiș, Găman, Panin - Ciubăncan, Todea, Almășan, Ciba (Baciu)- Kent, Mariș (Popescu).

Cu -6 „la adevăr“, Chimica Târnăveni nu are o altă alternativă, decât victoria în jocul cu FC UTA. Gazdele vor să se reabiliteze și în fața suporterilor, după acel 0-4, de la Hunedoara, din etapa trecută. Cum UTA nu mai are nici un obiectiv precis, de emoțiile retrogradării, Doamne mulțam suntem feriți, ne așteptăm la un meci de 1 solist. Asta, dacă nu cumva, „allenatore“ Antonucci va reuși să zgândăre puțin orgoliul lui Almășan et company.

La Târnăveni, jocul va începe la **ora 14,00** și va fi condus de o brigadă de arbitrii din Galați, formată din: Tudorel Balmuș - centru; Daniel Burloiu și Iulian Bedreagă - asistenți.

Celelalte jocuri ale etapei cu numărul 23 sunt: FCM Flacăra Vâlcea - Gaz Metan; Minerul Motru - Olimpia Satu Mare; UM Timișoara - Corvinul Hunedoara; Electro-Bere Craiova - Jiul Petroșani; Drobeta Turnu Severin - Inter Sibiu; ASA Tg. Mureș - Aro Câmpulung Muscel; Apullum Alba Iulia - Poli Timișoara; „U“ Cluj Napoca - FC Bihor.

DANIEL SCRIDON

DIVIZIONARELE C ARĂDENE, ÎN FAȚA UNOR EXAMENE DIFICILE

Astăzi, se dispută o nouă etapă în Divizia C de fotbal, o etapă „intermediară“, cea cu numărul XXIV, în care două formații arădene joacă pe teren propriu. Una dintre ele, F. C.Telecom va întâlni Gloria Reșița, o echipă cu veleități la început și fără pretenții acum. În această situație, „telefoniștii“ nu au decât varianta victoriei, situația din clasament nefiind „roză“. Ba, din contră, în cazul în care Oprescu et comp. nu se impun, situația devine chiar dramatică. Cum în acest miniretur nu au câștigat vreun punct, e cazul ca elevii lui Mihai Țârlea să se regăsească și să își treacă în cont toate punctele puse în joc. Meciul va fi condus la centru de L. Moisescu (Reșița), ajutat de asistenții D. Curtean (Sibiu) și I. Balaj (Ștei).

Dincolo, la Pecica, West Petrom va da piept cu Electrica Timișoara, o echipă „răsuflată“, care a pornit la drum destul de bine. Timișorenii sunt copia fidelă a reșițenilor: au pornit excelent, dar au încetinit pe parcurs.

Din păcate pentru „petroliști“, situația este deja alarmantă, deoarece prostul management al unui conducător a dus echipa de râpă, iar până acum FRF-ul i-a retras patru puncte. Așadar, retrogradarea e foarte aproape, singura salvare a „petroliștilor“ putând fi achitarea celor peste 300 de milioane către Apllum Alba-Iulia, pentru transferul lui Boloș, ori izbânzi pe linie.

În această situație, victoria în meciul de mâine este vitală, elevii lui Pio del Monaco având nevoie de cele trei puncte ca de aer. Partida va fi arbitrată de Dinu Lucaciu (Jibou) - la centru, asistat de Gavril Barjac (Zalău) și Florin Budurcă (Sau Mare).

La Zlatna, în compania Minaurului, „U“ Arad are o misiune dificilă, iar din spate îi amenință retragerea din campionat, în cazul în care echipa nu va sălta în clasament, așa după cum deja s-a aflat din comunicatul primit de la Senatul Facultății de Drept „Vasile Goldiș“. Deci...

LEO SFÂRA

Lupte greco - romane

Argint și bronz, la „naționalele“ de copii de la Oradea

Zilele trecute, la Oradea s-a desfășurat Campionatul Național de copii, născuți în 1987 - 1988. La concurs au participat aproximativ 200 de sportivi, la categorii diferite, printre ei aflându-se și luptători de la cele două cluburi arădene, C.S. Astra (antrenori Grigore Potoreț și Ion Popa) respectiv C.S.Ș. Gloria (antrenor Costea Ioan). Micuții sportivi arădeni au reușit să „smulgă“ trei medalii prin: Grațian Keșerii (C.S. Astra) - locul 2 la categoria 26 kg, Cristian Lingurar (C.S.Ș. Gloria) - locul 2 la categoria 34 kg și Alin Huian (C.S.Ș. Gloria) - locul 3 la categoria 60 kg.

LUCIAN DĂNILĂ

Colonelul Laurențiu Roșu - comandant la Steaua

Colonelul Laurențiu Roșu a fost prezentat, marți, la ora 9.00, de generalul Viorel Burloiu, reprezentantul Marelui Stat Major al Armatei, ca noul comandant al Clubului Sportiv al Armatei Steaua București, în urma trecerii în rezervă a generalului Gheorghe Cernat.

Generalul Cernat a declarat agenției MEDIAFAX că numirea lui Roșu în această funcție a fost hotărîtă de generalul de divizie Mircea Chelaru, șeful Statului Major General. "Mi-am depus la club cererea de pensionare pe data de 5 ianuarie, iar pe 29 februarie, aceasta a fost aprobată. Voi rămîne la clubul militar pînă pe 31 martie, pentru predarea postului", a spus Cernat.

DIVIZIA A - „URSUS“

Astăzi, primul eșalon fotbalistic al țării - Divizia A - „URSUS“ programează partidele etapei a XXIV-a - intermediară. Prima confruntare a etapei are loc la Galați, Oțelul întâlnind pe F.C. Național într-un joc televizat în direct de PRO TV (ora 15,00). De la orele 16,00 au loc alte șapte partide: F.C. Argeș - F.C. Onești, Petrolul - Rocar, Extensiv - F.C. Brașov, Gloria Bistrița - Rapid, FCM Bacău - „U“ Craiova, Ceahlăul - CSM Reșița, Dinamo - Astra Ploiești. Ultimul joc al etapei are loc în Ghencea, unde de la orele 17,00 Steaua dă piept cu Farul (în direct pe TV România 1).

Fotbal

CAMPIONATUL JUDEȚEAN „PROMOȚIE”

Seria A

Gloria Secusigiu - Partizan Satu Mare 0-5 (0-1)

Duminică după-amiază, pe un teren greu și o vreme foarte rece s-a disputat o confruntare între satele vecine: Secusigiu și Satu Mare, din care a ieșit învingătoare cea mai bună.

Prima repriză a fost una echilibrată, oaspeții puteau deschide scorul după numai șapte minute de joc, dar golul a fost anulat pe motiv de ofsaid. Cu cinci minute înainte de pauză, fotbaliștii din Satu Mare au marcat prin Curtuiuși, dintr-o lovitură liberă.

Repriza secundă a fost dominată în totalitate de către oaspeți, care au reușit să marcheze încă de patru ori. Secusigiu a încercat să înscrie măcar golul de onoare, dar în zadar...

Arbitrul M. Bondar a condus bine formațiile: Gloria: Marinca - Gal, Mosescu, Făgean, Kaitor N., Simion, Neaga, Iovan, Ilia, Kaitor G., Draghici. Partizan: Popa - Ferlain, Curtuiuși I., Cluza, Gyorgy, Rus L., Popov, Curtuiuși C. Petcov, Curtuiuși G. Rus C.

ADELA CIOLOCOI

REZULTATELE ETAPEI A XIV-A

Arkit-Ususău 2-2; Cruceni-Glogovăț '99 1-1; Covăsânț-Zimand Cuz 3-4; Fântânele-Sânleani 0-3 (f. j.); Munar-Pecica 0-1; Secusigiu-Satu Mare 0-5. Horia a stat.

Clasament

1. Zimand Cuz	13	10	0	3	41-27	30	(+9)
2. Pecica	13	9	2	2	32-16	29	(+11)
3. Sânleani	13	9	1	3	46-21	28	(+7)
4. Satu Mare	13	7	0	6	35-21	21	(+6)
5. Horia	12	7	0	5	29-27	21	(+3)
6. Arkit	13	6	2	5	28-28	20	(-1)
7. Munar	13	6	0	7	32-28	18	(-6)
8. Cruceni	13	4	4	5	27-36	16	(-5)
9. Ususău	13	4	3	6	26-35	15	(-3)
10. Glogovăț '99	13	4	2	7	21-34	14	(-7)
11. Secusigiu	13	4	1	8	28-45	13	(-5)
12. Fântânele	13	3	3	7	26-42	12	(-6)
13. Covăsânț	13	2	0	11	31-42	6	(-12)

Seria B

Crișul Alb Șicula - Vulturii Socodor 1-0 (0-0)

A marcat: Petcuț - min. 60.

Șicula: Morariu-Bupte, Trânc, Morar, Oală, Caba, Dehelean, Balint, Fluieraș, Mihăicuța, Petcuț. **Au mai jucat:** Deznan, Onița. **Antrenor:** Septimiu Tripa.

Socodor: Susan-Paul, Sabău, Tulcan, Borza, Rudasits, Nădăban, Ciurar, Pantea, Cristea, Boldor. **A mai jucat:** Mureșan. **Antrenor:** Gheorghe Borza. **Au arbitrat:** F. Dumitru - A. Blaguescu - M. Manușov. **Observator A.J.F.:** Vlad Remus.

REZULTATELE ETAPEI A X-A

Drauț-F.C. Berechiu 3-0 (f. j.); Comlăuș-Nadăș 6-1; V. Berechiu-Cermei 5-0; Șicula-Socodor 1-0; Nădab a stat.

Clasament

1. Șicula	9	7	0	2	28-12	21	(+9)
2. Socodor	9	6	1	2	43-13	19	(+7)
3. V. Berechiu	9	5	1	3	24-10	16	(+4)
4. Nădab	8	5	1	2	22-19	16	(+4)
5. Drauț	9	4	1	4	22-22	13	(-2)
6. Cermei	9	4	0	5	24-21	12	(0)
7. Nadăș	9	3	1	5	24-45	10	(-4)
8. Comlăuș	9	2	1	6	16-25	7	(-7)
9. F.C. Berechiu	9	1	0	8	10-46	3	(-12)

Seria C

Dinamo Sebiș - Universitatea Sebiș 7-1 (1-0)

Au marcat: Mariș min. 25 și 47, Bortiș - min. 63, Brădean min. 73, Luput - min. 86 și 90, Bumb - min. 89, respectiv I. Olariu - min. 71.

Dinamo: Marchiș G. -Criste, Șodincă, Valea, Ghergar, Birău, Bumb, Stanciu, Mariș, Bortiș, Luput. **Au mai jucat:** Hadă, Bunaci, Brădean. **Antrenor:** Fârlaus Pavel.

Universitatea: Marchiș A. - Golomici, Olariu I., Gligor, Lazăr, Morariu, Tabuia, Mican, Halic, Voica, Mateiu. **Au mai evoluat:** Barna, Țolea, Popovici. **Antrenor:** Sandu Gaica.

Cartonașe roșii: Lazăr - min. 37, Voica - min. 67. **Au arbitrat bine**: Romulus Tănăsescu la centru, ajutat la cele două linii de Codrin Ciocan și Ovidiu Coman. **Observator A.J.F.:** Sigfrid Bălășescu.

GELU GROZA

Rezultatele etapei a XII-a

Hălmagiu-Bocsig 3-0 (f.j.); D. Sebiș-„U“ Sebiș 7-1; Lunca Teuzului-Chisindia 8-0. Partidele: Gurahonț-Dezna și Buteni-Vârfurile au fost amânate datorită impracticabilității terenurilor (inundații). Hășmaș a stat.

Clasament

1. Dezna	10	8	0	2	23-10	24	(+9)
2. D. Sebiș	11	7	1	3	31-13	22	(+4)
3. Hășmaș	10	6	1	3	37-18	19	(+4)
4. Hălmagiu	11	5	3	3	22-18	18	(0)
5. Gurahonț	10	5	2	3	26-15	17	(+2)
6. L. Teuzului	11	5	2	4	38-26	17	(-1)
7. Vârfurile	10	5	2	3	25-15	17	(+2)
8. Buteni	10	3	2	5	23-24	14	(-4)
9. Bocsig	11	3	2	6	15-33	11	(-4)
10. „U" Sebiș	11	1	2	8	14-40	5	(-10)
11. Chisindia	11	0	1	10	11-53	1	(-14)

UN AN DE LA ATACUL NATO ASUPRA IUGOSLAVIEI

Kosovo se îndreaptă spre independență

La un an de la declanșarea atacurilor NATO împotriva Iugoslaviei, Statele Unite privesc problema provinciei Kosovo cu îngrijorare și chiar cu dezamăgire, pentru că obiectivele războiului nu par să fi fost atinse - situația în provincie este haotică și tensionată, iar Slobodan Miloșevici se află, în continuare, la putere.

Președintele Clinton este "profund decepționat" de situația din provincie, a declarat, recent, purtătorul de cuvînt al Departamentului de Stat, James Rubin, citat de AFP. "Nu ne-am trimis avioanele pentru a-i elibera pe albanezii din Kosovo și pentru a le permite acestora să răspundă tot prin crime", a declarat Rubin cu ocazia unei vizite în Kosovo, făcînd aluzie la agresiunile comise împotriva minorităților nealbaneze din provincie, în special a sîrbilor.

Dorind să-și manifeste voința de a nu lăsa situația să se deterioreze și mai mult, Statele Unite au angajat, săptămîna trecută, o operațiune de anvergură împotriva "extremiștilor" albanezi, depistînd mai multe ascunzători de arme situate în apropiere de granița administrativă cu Serbia. Occidentalii se tem că acești "extremiști" fac contrabandă cu arme destinate albanezilor din Serbia, care trăiesc în număr destul de mare nu departe de limita administrativă cu Kosovo.

NATO a anunțat, în același timp, că soldații americani vor participa la manevre militare ale Alianței Nord-Atlantice, care se vor desfășura pînă la începutul lunii aprilie, în Kosovo. Pentagonul s-a străduit să minimalizeze importanța operațiunii împotriva "extremiștilor" albanezi, dînd asigurări că nu se pot rezolva "peste noapte" consecințele unei întregi "istorii a conflictelor etnice" din provincie. Un înalt responsabil al Pentagonului, citat, săptămîna trecută, de "Washington Post", nu a exclus, totuși, sub acoperirea anonimatului, ca militarii americani din KFOR să fie puși în situația de a se înfrunta cu foștii membri ai Armatei de Eliberare din Kosovo (UCK), în prezent, oficial, demilitarizată.

Eventualitatea unei astfel de confruntări, la un an de la anunțarea declanșării atacurilor NATO, începute, efectiv, pe 24 martie 1999, pentru a veni în ajutorul albanezilor din Kosovo, spune multe despre amploarea evoluției situației. Nu este mult de cînd militarii americani din KFOR erau primiți ca niște eroi în provincie, în iunie anul trecut, după capitularea Belgradului.

Secretarul american de Stat, Madeleine Albright, nu și-a ascuns, sîmbăta trecută, în fața europenilor, preocuparea față de situația din această regiune. Kosovo, a spus ea, constituie un "test-cheie pentru capacitatea Uniunii Europene și a Europei în general de a duce o politică externă și de apărare care să nu fie numai comună, ci și eficace". Statele Unite se tem ca misiunea KFOR să nu se transforme într-o misiune fără sfîrșit în Kosovo, după modelul SFOR în Bosnia. "Nu este posibil să cerem militarilor să continue să ocupe funcții civile", a repetat, sîmbătă, Madeleine Albright. Statele Unite doresc, de asemenea, ca europenii să ajute mai mult administrația Națiunilor Unite din Kosovo, condusă de francezul Bernard Kouchner. "Cînd Europa face puțin", a declarat șefa diplomației americane, "acest lucru furnizează argumente Congresului pentru a face și mai puțin, ceea ce ar putea determina Europa să facă și mai puțin. Este un ciclu ce duce la dezastru", a conchis Albright.

Pe de altă parte, independența provinciei Kosovo, chiar dacă nu a fost promisă de Washington separatiștilor kosovari, pare inevitabilă, în timp ce iredentismul populației albaneze provoacă temeri în legătură cu noi tensiuni în Balcani. Șeful diplomației franceze, Hubert Vedrine, a vorbit, la începutul lunii martie, în fața deputaților francezi, despre riscul "unei derive către independența acceptată cu resemnare". "KFOR nu va mai putea atunci să țină piept mișcării iredentiste a populației albanofone din Kosovo, atît în ceea ce privește Albania, cît și în ceea ce privește minoritățile din Macedonia, ceea ce ar avea consecințe asupra întregii regiuni a Balcanilor", a avertizat Vedrine.

Copreședintele, împreună cu omologul său britanic, Robin Cook, al conferinței de pace de la Rambouillet și al conferinței de la Paris, Hubert Vedrine a pledat fără încetare împotriva independenței provinciei sîrbe. El a avut cîștig de cauză o dată cu rezoluția 1244 a ONU, adoptată la 10 iunie 1999, în care se afirmă suveranitatea Republicii Federale Iugoslavia asupra provinciei Kosovo, acordînd acesteia din urmă o "autonomie substanțială". Totuși, un an mai tîrziu, realitatea este alta. Secretarul general al ONU, Kofi Annan, a recunoscut în mod public lucrul acesta, la 16 martie, în timpul unei vizite la Paris.

"Mandatul Consiliului de Securitate pentru Kosovo este ambiguu, pentru că suntem obligați să administrăm Kosovo ca pe o provincie a Iugoslaviei, în timp ce albanezii consideră că sunt pe cale de a obține independența", a declarat Annan. Independența este cerută, de altfel, de toți liderii albanofoni, de la radicalii din fosta UCK pînă la "președintele" moderat Ibrahim Rugova.

Independența le-a fost promisă, însă, și de Madeleine Albright, la Rambouillet. Pentru a obține acordul separatiștilor din UCK pentru proiectul acordului de pace, responsabilii americani le-au dat, verbal, asigurări că un referendum în legătură cu statutul Kosovo - al cărui rezultat nu ar lăsa nici o urmă de îndoială - va fi organizat după o perioadă de tranziție de trei ani. Pe 18 martie 1999, la Paris, toți membrii delegației albaneze din Kosovo au semnat proiectul, respins de președintele iugoslav Slobodan Miloșevici. Șase zile mai tîrziu, la 24 martie, primele bombe ale NATO au lovit Serbia. Războiul a durat aproape trei luni, încheindu-se la 20 iunie 1999, o dată cu retragerea ultimilor militari și membri ai forțelor paramilitare sîrbe din provincie.

Serbia a pierdut în prezent provincia Kosovo. Suvernitatea sa este "pusă între paranteze", legile federale au fost suspendate, marca germană a înlocuit dinarul și ultimii sîrbi s-au retras, în nord, sub protecția militară internațională. Lucrurile par să fie ieșit, însă, de sub control. O nouă explozie de violență amenință provincia. Încîntați de "victoria" lor asupra sîrbilor, cei mai radicali "comandanți" ai mișcării separatiste încearcă să elibereze provincia alungîndu-i pe ultimii sîrbi din Kosovska Mitrovița, orașul divizat din nordul provinciei. În același timp, o nouă mișcare armată de eliberare a apărut în estul provinciei, sector aflat sub control american, iar combatanții săi și-au sporit incursiunile în Valea Preșevo, din sudul Serbiei, unde mai trăiesc importante comunități albanofone.

KOSOVO A DEVENIT UN "PARADIS PENTRU MAFII"

Trimisul special al ONU în Kosovo, Jiri Dienstbier, a declarat, luni, că provincia Kosovo a devenit "un paradis pentru mafii" și a acuzat comunitatea internațională că este vinovată pentru situația "catastrofală" din provincia iugoslavă, informează AFP.

"În Kosovo domnește haosul, în regiuni și în sate există structuri private ale puterii", a declarat, într-o conferință de presă susținută la Belgrad, Jiri Dienstbier, raportor special al ONU pentru drepturile omului în fosta Iugoslavie.

La un an de la declanșarea intervenției armate a NATO în Iugoslavia, Kosovo "este un paradis pentru mafii", "un spațiu liber pentru toate activitățile criminale și pentru mafia internațională", a declarat fostul ministru ceh de Externe.

Dienstbier își încheie, marți, un turneu în Republica Federală Iugoslavia, în cursul căruia a avut o serie de întrevederi în Kosovo, provincie administrată de ONU din iunie 1999.

"Ceea ce se întîmplă azi în Kosovo este rezultatul politicii eronate a comunității internaționale, care a bombardat Iugoslavia fără a ști ce să facă după aceea", a declarat trimisul special al ONU. El a denunțat "teribila epurare etnică" aplicată sîrbilor și celorlalte comunități nealbaneze din provincie, cu toate că aceasta a avut loc după desfășurarea în provincie a forței internaționale de menținere a păcii. "Toate aceste operațiuni au dus la situația haotică ce domnește în prezent în Kosovo", a conchis reprezentantul ONU.

„24 ceasa" STATELE VECINE VOR SĂ FEDERALIZEZE SERBIA

Premierii țărilor vecine Iugoslaviei au discutat, la reuniunea de la Budapesta, despre "ideea democratizării Serbiei prin împărțirea ei în șase regiuni federale", susține cotidianul bulgar "24 ceasa", citat de corespondentul MEDIAFAX la Sofia. Propunerea a fost făcută de Liga Social-Democratică din Vojvodina care susține ideea împărțirii Serbiei în regiunile federative Kosovo, Sandjak, Vojvodina, Serbia de Sud-Est, Shumadia și zona Belgrad.

"Aceasta este o idee strategică care se poate dovedi folositoare", a declarat premierul bulgar, Ivan Kostov, citat de "24 ceasa". Kostov susține că această federalizare a Serbiei ar fi folositoare minorității bulgare din această țară, deoarece în Serbia de Sud-Est trăiește o importantă minoritate bulgară.

Premierul bulgar a subliniat faptul că nu este vorba despre modificarea granitelor Serbiei. Ideea a fost sprijinită, la reuniunea de la Budapesta, de cîțiva premieri ai țărilor vecine Iugoslaviei. "Nu este clar dacă ea a fost discutată și cu reprezentanți ai NATO și UE. Este puțin probabil însă ca aceasta idee să se fi născut fără nici un semnal venit din partea Occidentului", sustine "24 ceasa".

Ideea împărțirii Serbiei într-o federație constituită din șase regiuni a provocat reacția dură a presei de la Sofia. "S-au întîlnit șapte premieri ai țărilor vecine Iugoslaviei și au început să discute cum să o împartă. O asemenea nebunie nu și-au permis-o nici măcar Marile Puteri", susține cotidianul bulgar "Sega". Dacă mîine premierii țărilor vecine Bulgariei se vor întîlni și vor începe să discute împărțirea Bulgariei în cinci regiuni? Sau a Macedoniei în trei zone, se întreabă, retoric, autorul articolului din "Sega". "Care va fi viitorul guvern democrat de la Belgrad care să permită ca Iugoslavia să fie ruptă în 6-7 republici federale?", conchide cotidianul bulgar.

U.E. respinge extremismul

Miniștrii de Externe din țările Uniunii Europene și-au exprimat, luni, îngrijorarea față de "deteriorarea situației" din Kosovo, condamnînd "extremismul de ambele părți" și atacurile îndreptate împotriva KFOR și MINUK, informează AFP.

Uniunea Europeană a cerut liderilor politici din Kosovo "să se folosească de influența de care se bucură pentru a lua măsuri urgente în vederea prevenirii unor noi incidente, respingînd astfel violența și extremismul", se arată în textul adoptat, luni, de "Cei 15", la încheierea consiliului de miniștri care a avut loc la Bruxelles. Consiliul de miniștri ai Afacerilor Externe și-a reafirmat sprijinul total acordat eforturilor KFOR și MINUK și și-a reînnoit angajamentul său în procesul de democratizare din Kosovo. Miniștrii au reamintit, astfel, că acordă cea mai mare importanță pregătirii alegerilor locale, prevăzute a fi organizate în cursul acestui an.

Concluziile adoptate în privința Kosovo au făcut obiectul unor rezerve din partea Spaniei, care dorea să se atragă atenția asupra problemei limbilor folosite în cadrul Agenției pentru reconstrucție în Kosovo, a declarat un purtător de cuvînt. O soluție la această problemă va trebui găsită pînă vineri, a precizat sursa citată.

În ceea ce privește Serbia, șefii diplomațiilor europene au condamnat "amenințările tot mai mari și hărțuirea presei independente și a opoziției democratice" de către regimul lui Slobodan Miloșevici. În opinia UE, este vorba despre o "politică discriminatorie inacceptabilă". Uniunea Europeană a salutat, pe de altă parte, acordul recent referitor la o platformă comună a opoziției democratice și a încurajat opoziția să facă "front comun".

În planul sancțiunilor, UE a adoptat o reglementare ce permite ridicarea embargoului aerian, decisă deja în luna februarie. În paralel, miniștrii au însărcinat Comitetul reprezentanților permanenți ai statelor membre să finalizeze o altă reglementare vizînd ameliorarea eficacității sancțiunilor financiare impuse Belgra-dului, pentru a permite intrarea lor în vigoare la sfîrșitul lunii.

FAPTUL DIVERS PE GLOB

Tendințe rasiste

Un organism al Consiliului Europei a apreciat drept foarte îngrijorătoare manifestările de rasism ale unor polițiști belgieni, informează AFP, citînd un raport publicat, marți, la Strasbourg.

Comisia Europeană de luptă împotriva rasismului și intoleranței (ECRI), care examinează, pe rînd, situația din fiecare dintre cele 41 de țări membre, apreciază ca foarte îngrijorătoare "manifestările de rasism și intoleranță de care dau dovadă unii dintre responsabilii (belgieni) însărcinați cu aplicarea legii".

Un mare număr de plîngeri depuse, care acuză poliția belgiană de rasism, semnalează "controluri discriminatorii ale identității", "insulte", "pedepse corporale", "rețineri arbitrare" și "tratamente umilitoare", subliniază ECRI.

Organizația, care atrage atenția asupra numărului mic de plîngeri care au avut urmări și asupra încetinelii procedurilor judiciare, s-a arătat, de asemenea, "preocupată de absența statisticilor în privința plîngerilor împotriva manifestărilor rasiste, comise de membrii poliției belgiene".

ECRI trage un semnal de alarmă asupra influenței exercitate de partidele de extremă dreapta, asupra discursurilor rasiste și xenofobe, asupra principalelor partide politice, care se vaită că "pierd susținerea electorală a unei importante categorii din populație, considerată a fi ostilă străinilor".

Practici discriminatorii

În Cehia, Bulgaria și Ungaria au fost semnalate practici discriminatorii față de comunitățile de țigani, se arată în rapoartele publicate, marți, la Strasbourg, de o organizație de pe lîngă Consiliul Europei, informează AFP.

Comisia europeană împotriva rasismului și a intoleranței (ECRI), care examinează situația din fiecare dintre cele 41 de țări membre ale organizației europene, este alarmată de discriminările la care sunt supuși țiganii în domeniile educației, muncii și ale justiției penale, în pofida unei "evoluții pozitive" înregistrate în aceste țări.

ECRI s-a arătat deosebit de severă mai ales față de Cehia, subliniind "persistența actelor de violență rasială, îndreptate îndeosebi, dar nu exclusiv, împotriva comunităților de țigani".

Dacă numărul urmăririlor penale și al condamnărilor pentru crime rasiale a scăzut, anul trecut, a arătat ECRI, "numărul plîngerilor este departe de a reda amploarea acestei probleme, multe agresiuni nefiind niciodată semnalate, de teama unor eventuale represalii sau din cauza lipsei de încredere în sistemul de justiție penală".

Organizația este, de asemenea, alarmată de brutalitățile comise de polițiști față de țigani, acestea fiind semnalate în toate cele trei țări. ECRI atrage atenția și asupra dificultăților pe care le întîmpină țiganii în a-și găsi un loc de muncă. Între 80 și 90 la sută dintre ei sunt șomeri în Bulgaria și cel puțin 60 la sută - în Ungaria, ECRI considerînd acest lucru un aspect al discriminării.

Irakul avertizează Iranul

Influentul ziar irakian "Babel" a avertizat, luni, Iranul, să nu profite de apropierea față de Statele Unite pentru "a se juca cu focul" în relațiile sale cu Irakul, informează AFP.

În primul comentariu irakian referitor la acest subiect, ziarul, condus de fiul cel mare al președintelui Saddam Hussein, Udai, subliniază că relaxarea sancțiunilor americane față de Iran intervine "în momentul în care provocările militare iraniene împotriva Irakului se intensifică" și autorul articolului se întreabă dacă este vorba despre o simplă "coincidență". "Declarațiile făcute de secretarul de Stat american, Madeleine Albright, par să fie o încurajare a Teheranului, pentru ca acesta să-și intensifice agresiunile față de Irak", scrie cotidianul citat. "Dar sfatul pe care îl dăm Iranului este să nu se joace cu focul", în relațiile sale cu Irakul, avertizează ziarul. Cotidianul apreciază că îmbunătățirea relațiilor americano-iraniene "constituie o căsătorie civilă și începutul lunii de miere", adăugînd că "fisticul, caviarul și covoarele iraniene sunt zestrea, în vreme ce grîul și medicamentele americane sunt cadoul de nuntă".

Alertă întărită în Taiwan

Armata taiwaneză a fost plasată din nou, marți, în stare de "alertă întărită", după numai o zi de la suspendarea acestei măsuri luate cu ocazia alegerilor prezidențiale, din cauza amenințărilor Beijingului la adresa insulei naționaliste, a anunțat un purtător de cuvînt al Ministerului Apărării, citat de AFP.

Ministerul nu a dorit să dea detalii în legătură cu această nouă decizie, dar presa de la Hong Kong publicase informații potrivit cărora ar exista o concentrare de trupe ale armatei chineze în dreptul strîmtorii Taiwan.

"Alerta întărită poate fi ridicată sau reactivată, în funcție de situație, este o măsură flexibilă", a declarat un purtător de cuvînt taiwanez, fără a da alte amănunte.

Măsura intervine la nici 24 de ore de la ridicarea stării de alertă, rămase în vigoare circa 60 de ore pentru a face față oricărei eventualități în timpul scrutinului prezidențial taiwanez de sîmbătă, soldat cu victoria candidatului proindependent Chen Shui-bian.

Criminal la 92 de ani

Un polonez de 92 de ani și-a înjunghiat strănepotul de 19 ani care a încetat din viață, sîmbătă, din cauza rănilor, într-un spital din Poznan, informează AFP.

Străbunicul criminal a recunoscut că și-a înjunghiat nepotul în spate. El a fost arestat sîmbătă, dar procurorul a anunțat că va fi transportat la spital în cazul în care starea sănătății sale se va înrăutăți.

Drama s-a produs pe fondul unei dispute familiale în orășelul Cisewo, din vestul Poloniei. La bătaia care a avut loc au participat mai mulți membri ai familiei, printre care și bunicul victimei.

S.C. ROMANA SRL

cu sediul în ARAD str.Eroul Necunoscut nr.25

Tel/Fax 057/281170

INVITĂ ONORATA CLIENTELĂ ZILNIC LA EXPOZIȚIA „CONFORT CONSTRUCT 2000"
în Sala Sporturilor Arad.

Prezentăm:

- GRESIE GLAZURATĂ(impot) pentru interior și exterior - rezistentă la îngheț - 15 modele
- GRESIE (30x30) glazurată, producător S.C. „SANEX" S.A.- Cluj Napoca, în 36 modele
- FAIANȚĂ (20X25),(20x15),(15x15) alb și color - la *preț de fabrică* - S.C.„MONDIAL"S.A. Lugoj-45 modele
- FAIANȚĂ (30x20),(20x25) alb și color - producător S.C.„SANEX"S.A.- Cluj Napoca, în 25 de modele
- OBIECTE SANITARE

CONSILIUL DE ADMINISTRAȚIE AL

SC HORTICOLA HORIA

Convoacă **ADUNAREA GENERALĂ A ACȚIONARILOR** la data de 12.IV.2000, ora 10,00, la sediul societății.

ORDINEA DE ZI:

- ■ Raportul de activitate a consiliului de administrație pe anul 1999.
- ■ Aprobarea bilanțului contabil pe anul 1999.
- ■ Aprobarea raportului comisiei de cenzori pe anul 1999.
- ■ Aprobarea B.V.C. pe anul 2000.
- ■ Acordul de principiu al AGA privind scoaterea din capitalul social al valorii terenului agricol.
- ■ Întocmirea formelor legale în vederea aplicării ordinului nr. 28 din 28.II.2000 a M.A.A.
- ■ Diverse.

(2967190)

---

m mera

Calea Iuliu Maniu Nr. 64 Arad
Tel. 057/ 056035; 256045; 256374
Fax. 057/ 266337

Execută și montează uși și ferestre, din profile PVC tricamerale armate - **REHAU GERMANIA** și Aluminiu cu și fără barieră termică - **METRA ITALIA** cu geam termopan.

Vă veți convinge de calitatea produselor noastre vizitându-ne în cadrul expoziției CONFORT CONSTRUCT 2000 ce va avea loc în Sala Sporturilor Arad, în perioada 22-25 martie.

(1420025)

C. C. BANCA POPULARĂ FAMILIA

acordă împrumuturi tip C.A.R. cu 18% dobândă anuală si credite pe maxim 5 ani cu dobândă anuală între 32% şi 52%

Relații suplimentare:
- ARAD, str. Bușteni, nr. 5
  tel. 057 / 235.982
- PECICA, nr. 6
  tel. 468 505

ROLAND PLUS®

VINDE:

USI BLINDATE
3800000 LEI /BUC.
(TVA inclus)

GRESIE
FAIANTA
IMPORT SPANIA
PARCHET

STR. ANDREI SAGUNA NR. 38
TEL. 057/257 323

S.C. ARCER S.A.

CERMEI

CONVOACĂ

ADUNAREA GENERALĂ A ACȚIONARILOR

la data de 06.04.2000
cu următoarea **ordine de zi:**

1. Aprobarea Raportului de gestiune a Consiliului de Administrație pe anul 1999.
2. Aprobarea Raportului Comisiei de Cenzori pe anul 1999.
3. Aprobarea Bilanțului Contabil pe anul 1999.
4. Analiza și aprobarea bugetului de venituri și cheltuieli pe anul 2000.
5. Diverse

(2967188)

SUNĂ ACUM
NEW-HOT
...tu ești partenerul meu...
891.666
GRATUIT 20 sec.
TARIF: 7.700 LEI / 30 SEC.

S.C. MANITOBA TEX S.R.L.

ANGAJEAZĂ

■ COORDONATOR CROIT (MAISTRU SAU INGINER)

CONDIȚII:
- ■ experiență în domeniu minim 5 ani
- ■ limba engleză e un avantaj
- ■ referințe de la ultimul loc de muncă

Telefon: 250505;
Fax: 281322.
Adresa: Str. Ursului, nr. 21

Telefoane de la 12$!**

OFERTA CONNEX, valabilă până la 2 aprilie :

PRIMA LUNĂ FĂRĂ ABONAMENT

Infoton România
Lucian Blaga 2-4
tel.:057/281800

dealer autorizat CONNEX

Numai cu conectare la CONNEX și în limita stocului disponibil;
... Prețul nu include TVA;
Conectarea gratuită nu se aplică serviciilor de date și fax;.

---

eta - 2u computer

- CALCULATOARE
- IMPRIMANTE
- RETELE
- SOFT
- SERVICE

OFERTĂ SPECIALĂ

475 USD + TVA

CARCASĂ AT 200W
AMD K6-2 450MHz
HDD 4,3GB UDMA
PLACA VIDEO 4MB AGP
FDD 3,5"/1.44MB
SDRAM 32MB Pc100
MONITOR 15" Color
TASTATURA
MOUSE + PAD

ARAD, CLOSCA 2
Tel./Fax.: 251838
INTRARE DE PE B-DUL REVOLUTIEI

... si in rate pina la 36 luni cu doar 10% AVANS !!!!!!!

SEX - PHONE
Punem-o Acum!!!!
GRATIS 20" - 7450 lei / 30"
891.393
DOAR PENTRU ADULTI

ÎN DIRECT
SEX TOTAL doar cu mine!
Fă-mă ACUM
89-15-15
GRATUIT primele 20 secunde
Tarif - 7650 lei / 30 secunde
INTERZIS MINORILOR

891 888
GRATIS 20" - 7500 lei / 30"
SEX
ABSOLUT NOU
BIZAR

100% HARD SEX
GRATIS 20" - 7550 lei / 30"
Fă-o cu mine!
SEX PLANET
89.18.18
INTERZIS MINORILOR

891.001
ador SEXUL TOTAL
NOU SPECIAL
Gratuit 20 sec
Tarif: 7.700 lei / 30 sec.

SUNĂ ACUM
NOU în ARAD
plăceri interzise
891.300
GRATUIT 20 sec.
TARIF: 7.650 LEI / 30 SEC.

NOV! NOV! NOV! NOV! NOV! NOV! NOV! NOV! NOV!

teraplast gp PRIN DEPOZITELE

GROMETAL

VINDE:

ȚEVI - FITINGURI
- PVC
- POLIETILENĂ
- POLIPROPILENĂ

PROFILE DIN PVC extrudat
- **PERETE**
- **LAMBRIURI**

pentru canalizări, instalații electrice, telecomunicații, alimentare cu apă rece, apa caldă și gaz.

DEPOZIT GROMETAL, str. Eftimie Murgu

General Electric Materials SRL (www. gen. ro)

cu sediul în București, distribuitor național de echipamente electrice de joasă tensiune, corpuri și surse de iluminat, elemente pentru automatizări și corpuri de iluminat decorative, angajează pentru punctul de lucru din Arad (depozit + magazin):

1. GESTIONAR - bărbat între 30-40 ani
- ◆ studii superioare: inginer electro-instalații-automatizări
- ◆ utilizare calculator nivel foarte bun

2. VÂNZĂTORI PENTRU PRODUSE ELECTRICE
- ◆ bărbați între 25-35 ani
- ◆ studii medii sau superioare
- ◆ utilizare calculator nivel foarte bun

3. VÂNZĂTORI CORPURI DE ILUMINAT DECORATIVE
- ◆ femei între 25-35 ani
- ◆ studii medii sau superioare
- ◆ utilizare calculator nivel foarte bun

Constituie avantaj experiența în domeniu și cunoașterea de limbi străine.

SE OFERĂ: salarii atractive și cursuri de specializare la București.

INFORMATII SI DETALII LA TEL. 094-500128

FUNDAȚIA ROMÂNO-GERMANĂ VLADIMIRESCU

Centru de Pregătire și Perfecționare Profesională organizează în data de 12.04.2000, ora 11,00

CONCURS

pentru ocuparea postului de

DIRECTOR

CONDIȚII DE PARTICIPARE:

- **studii superioare**
- **experiență antreprenorială**
- **cunoștințe de utilizare a calculatorului (Windows, MS Ofice)**
- **cunoașterea limbii engleze sau germane - curent**

Informații suplimentare privind dosarul de înscriere se obțin la sediul Centrului de Pregătire și Perfecționare Profesională 2915 Vladimirescu, str. Gării nr. 59, tel. 514931; 514934.

În Aradul Nou, Calea Timișoarei, nr. 49

ALIMENTARA **VIMONA**

Vinde produse alimentare și nealimentare la prețuri promoționale

VIZITÂND MAGAZINUL NOSTRU VĂ VEȚI CONVINGE DE

● CALITATEA PRODUSELOR ● ELEGANȚĂ ● SERVIRE IREPROȘABILĂ

și, nu în ultimul rând, de prețuri decente!

NOU

De la VIMONA puteți cumpăra concentrate: PURINA, EAPLE, HYRATION și HILL'S - toate pentru animale și păsări.

Administratorul Unic al

S. C. „ALFAR" S. A. ARAD

convoacă ADUNAREA GENERALĂ ORDINARĂ A ACȚIONARILOR în data de 6.04.2000, ora 10,00, la sediul societății

ORDINEA DE ZI:

1. Raportul de gestiune privind bilanțul contabil și contul de profit și pierdere pe 1999.
2. Raportul comisiei de cenzori privind bilanțul contabil pe 1999
3. Bugetul de venituri și cheltuieli pe anul 2000
4. Modificarea structurii capitalului social
5. Diverse

Administrator unic,
ing. Cornel Jurcovan
(2967195)

MINISTERUL MUNCII ȘI PROTECȚIEI SOCIALE

INSPECȚIA MUNCII

Anunț:
Inspecția Muncii cu sediul în București, Bd. Nicolae Bălcescu nr. 21, organizează concurs în vederea ocupării postului vacant de **CONTABIL-ȘEF** *la Inspectoratul Teritorial de Muncă Arad.*

Concursul va avea loc la data de 03 aprilie 2000, la sediul Inspecției Muncii din București.

CONDIȚIILE DE PARTICIPARE, actele necesare pentru înscriere și bibliografia sunt afișate la sediile Inspectoratului Teritorial de Muncă Arad și Direcției Generale de Muncă și Ocrotiri Sociale a județului Arad, din Arad, str. Episcopiei nr. 2, respectiv str. Gheorghe Lazăr nr. 20.

RELAȚII SUPLIMENTARE la telefon 01-3159483 și 01-3154423.

NON STOP
OANA
23 ANI
JOACĂ - TE CU MINE...
SEX PLAY
891.999

---

europe online network partner

elcomSky® Nou!

Internet via the Sky

www.elcomSky.ro
www.europeonline.ro

INTERNET direct prin SATELIT!

Trafic nelimitat la numai 15 USD/lună !
Viteza de recepție 400 kbs - 2 Mbs !
Ideal pentru firme, instituții si acasă !
Căutăm distribuitori !

Elcom International SA, Email: info@elcomSky.ro
Info: 063-232244, 094-196819 Vânzări: 063-232244

FIRMÃ ROMÂNO-GERMANÃ

ANGAJEAZĂ BĂRBAT,

vârstă maximă 35 ani, cunoscător de limba germană pentru reprezentanță birou în Arad.

Condiții:

■ **carnet de conducere cat. B.**

Se asigură mașină și salarizare în DM.

RELAȚII SUPLIMENTARE la telefon 288177 - Diana Scherer. (2967196)

S. C. INTERTRANS III S. A. SEBIȘ

Convoacă Adunarea generală ordinară a acționarilor la data de 10 aprilie 2000, ora 12, la sediul societății

ORDINEA DE ZI:

1. Dezbaterea și aprobarea raportului de gestiune a Consiliului de Administrație pe anul 1999
2. Dezbaterea și aprobarea raportului Comisiei de cenzori pentru 1999
3. Analiza și aprobarea bilanțului contabil și a contului de profit și pierderi pe anul 1999
4. Analiza și aprobarea bugetului de venituri și cheltuieli pentru anul 2000
5. Schimbarea structurii acționariatului ca urmare a achiziționării pachetului de acțiuni deținut de F. P. S.
6. Alegerea Consiliului de Administrație
7. Diverse

Președintele Consiliului de Administrație,
Ing. Tolea Adrian

S. C. SERVAGROMEC S. A.

Convoacă ADUNAREA GENERALĂ A ACȚIONARILOR

Pentru data de 31 martie 2000, la ora 10,00, la sediul societății din Arad, str. M. Kogălniceanu nr. 22.

În situația în care la prima convocare adunarea generală nu este statutară, aceasta va avea loc în data de 3.04.2000 la aceeași oră și în același loc.

Informații la sediul societății sau la tel. 280712.
(2967197)

Taxi ALCAZ COMPANY

Vă oferă un „TARIF DE EXCEPȚIE" **1890 lei/km**

Angajăm TAXIMETRIȘTI cu mașini proprii, prima lună „DISPECERAT GRATUIT",

(Informații suplimentare la nr. de telefon):
274.000 și 274.999.

S. C. OPTIPLAST S. A. ARAD

J02/2289/1992 - C. F. - R 3368920

Cu sediul în Arad, Calea Bodrogului 2-4, convoacă Adunarea Generală ordinară și extraordinară a acționarilor în ziua de 12.04.2000, ora 10, la sediul societății, cu următoarea ordine de zi:

1. Analiza și aprobarea Bilanțului și a Raportului de gestiune a administratorului unic pe anul 1999. Descărcarea de gestiune a administratorului
2. Analiza și aprobarea Raportului cenzorilor privind gestiunea societății pe anul 1999
3. Reducerea capitalului social conform art. 202, lit. b din Legea nr. 31/1990 cu modificările ulterioare
4. Diverse

Consultarea documentelor, informații suplimentare se pot obține la sediul societății, la telefon/fax 057-214243.

În cazul în care Adunarea generală nu va fi statutară, aceasta se convoacă în data de 13.04.2000, ora 10, în același loc și cu aceeași ordine de zi.

Administrator unic,
CONSTANTINESCU VIOREL

Firmă distribuitoare de produse cosmetice angajează

DIRECTOR VÂNZĂRI

CONDIȚII:

- ■ studii superioare sau medii
- ■ experiență în vânzări minim 2 ani
- ■ domiciliul stabil în Arad
- ■ permis de conducere cat. B

Trimiteți un C. V. și scrisoare de intenție la fax: 057/274707 până în data de 24.03.2000.

(2967199)

Powertools Electro Center

Unic distribuitor oficial în România al sculelor electrice marca Black & Decker, DeWalt, McCulloch

CAUTĂ FIRME CARE SĂ DEVINĂ DEALERI ÎN ARAD

Relații la tel: 01/322.21.85; 322.56.64; fax: 01/323.54.56
092.367.005-Mihai Teodorescu - director vânzări

Pe perioada târgului „CONFORT CONSTRUCT 2000" putem fi contactați la standul nostru.

DACIA

♦ **Dealer autorizat al UZINEI DACIA PITEȘTI**
♦ **Service autorizat de Registrul Auto Român**

S.C. AUTOSERVICE CÂMPUL LINIȘTII S.R.L.

Arad. Str. Câmpul Liniștii Nr. I
(vizavi de Vama de interior Arad)
Telefoane: 212.995; 212959; 092-826559

Numai în perioada februarie - martie pentru fiecare autoturism cumpărat primiți cadou 400 litri benzină

VÂNZÃRI ÎN RATE
MONTÃM SUPRASTRUCTURI

(1287344)

VÂNZĂRI APARTAMENTE O CAMERĂ

Vând garsonieră, central, str. Bușteni. Informații telefon 094.277.257 sau 284229. (6782)

Vând garsonieră, ne(mobilată), str. Lacului bl. L2. Telefon 236325. (7106)

Vând apartament o cameră, ultracentral, renovat. Telefon 092 274 828. (6708)

Vând garsonieră cf. III (lux), Vlaicu, 4.200 DM. Telefon 237048. (7141)

Vând garsonieră, zona Mioriței. Telefon 286117, orele 19-22. (7234)

Vând garsonieră confort I, Miorița, 8.000 DM. Telefon 270856. (7205)

Vând garsonieră confort I. Telefon 259112. (7232)

Vând apartament 1 cameră, zonă excelentă, cu îmbunătățiri. Telefon 221114; 093.417.835. (7287)

Vând apartament una cameră, ultracentral, 45 mp. Telefon 094.828.632. (7286)

Super ocazie! Vând garsonieră confort I, Micălaca,. 6500 DM. Telefon 270872. (7369)

VÂNZĂRI APARTAMENTE DOUĂ CAMERE

Vând apartament zona 350, 2 camere, decomandat, 2 balcoane, îmbunătățit, preț negociabil. Telefon 094 782 372, 265560 (seara). (7118)

Vând apartament 2 camere, amenajat stil occidental, zona Gării, et. III, 25.000 DM. Telefon 094.160.581. (6788)

Vând urgent apartament 2 camere, Alfa, îmbunătățit, parter. Telefon 094.803.940. (6856)

Vând apartament 2 camere, Aradul Nou, bl. 6, sc. A, et. III, ap. 14. Telefon 094.963.362. (6861)

Ocazie! Vând apartament 2 camere, Vlaicu, 9.800 DM. Telefon 270856. (6614)

Vând apartament 2 camere, situat deasupra Cinematograf Dacia. Telefon 095.614.877. (6952)

Vând convenabil apartament 2 camere, Podgoria, et. IV/IV. Telefon 219878; 092.372.730. (7218)

Vând apartament 2 camere, etaj I, Micălaca, 15.000 DM. Telefon 253326. (7069)

Vând urgent apartament 2 camere, etaj I, zonă centrală. Telefon 238812. (7245)

Vând apartament ultracentral, 2, 3 camere, zonă excepțională, gaz, termoficat. Telefon 254928. (7163)

Vând apartament în Arad, str. Școlii, bloc X26, sc. C, ap. 9, 2 camere. Informații la familia Ardelean Mihai, bloc X26, sc. C, ap. 3; după ora 16. (7308)

Vând apartament 2 camere, central, 22.000 DM negociabil. Telefon 265029, orele 18-20. (7309)

Vând apartament 2 camere, Podgoria, proaspăt renovat, etaj 4, acoperiș garantat; 18.400 DM negociabil. Telefon 250966; 092.344.621. (7343)

Vând urgent apartament 2 camere, central, tot confortul, str. Ștefan Cicio Pop, nr. 15, ap. 2; 20.000 DM negociabil. (7354)

Vând apartament zona UTA, cu 2 camere, mobilat. Telefon 092.381.725. (7366)

Vând 2 apartamente la casă, ultracentral, cu 2-3 camere. Telefon 284032. (7376)

Vând apartament 2 camere, decomandat, str. Banu Mărăcine, etaj 4/4. Telefon 235017. (7378)

Vând apartament 2 camere, zona 300 (Micălaca) Faleză, 16.000 DM negociabil. Telefon 269001. (7388)

VÂNZĂRI APARTAMENTE TREI CAMERE

Vând apartament 3 camere, Alfa, etaj inefrior., 14.700 DM. Telefon 253364. (7205)

Vând apartament 3 camere, semidecomandat, garaj, Vlaicu. Telefon 246288; 094.773.780. (7211)

Vând apartament 3 camere, Micălaca, 2 băi, 2 balcoane, 16.500 DM. Telefon 270856. (7205)

Vând apartament ultracentral, suprafața 17+ mp, bun pentru privatizare. Informații telefon 092.344.864; 094.595.040. (7095)

Vând avantajos apartament 3 camere, Vlaicu, bloc X26, 75 mp. Telefon 271202, după ora 15. (7282)

VÂNZĂRI APARTAMENTE PATRU-CINCI CAMERE

Ocazie! Vând apartament 120 mp, ultramodern, stil american, cu garaj, Micălaca zona 200. Telefon 094.507.198. (6755)

Vând apartament 4 camere, gară, zona Bihorului. Telefon 223552. (7206)

Vând apartament 4 camere, Bd. Revoluției, suparfața 218 mp. Telefon 270872. (7069)

Vând apartament 4 camere, Piața Gării, bloc L, etaj I. Telefon 234728. (7297)

VÂNZĂRI CASE

Vând casă, Pîrneava, 2 apartamente, apă, baie, gaz, grădină 1.000 mp, preț convenabil. Informații telefon 094.555.452. (5208)

Vând urgent casă în Gai, str. Ion Creangă nr. 27. (6222)

Vând casă, neamenajată, centru Lipova, în curte. Telefon 245738. (6858)

Vând casă 12 camere. Telefon 270694 după ora 17 sau 092.532.181. (6935)

Vând casă, central, parter-privatizat, etaj-apartament. Telefon 234862. (6993)

Vând casă mare, Cuvin nr. 3/2, magazii 120 mp, pivniță cu boltă 200 mp, cu posibilități privatizare, suprafața totală 2.750 mp, acces din 2 străzi. Telefon 461205. (7007)

Vând casă, Cuvin nr. 416, anexe, grădină 1500 mp, 9.000 DM. Telefon 461491. (7103)

Vând casă 4 camere, dependințe, anexe, gaz metan și grădină 600 mp, în localitatea Vladimirescu, ocupabilă imediat. Telefon 282733. (6713)

Vând urgent casă, comuna Vladimirescu, str. M. Eminescu, nr. 33, 1.200 mp; negociabil. Telefon 095.648.200. (7249)

Vând casă cu toate dotările, în zonă bună, preț negociabil. Telefon 281956; 093.207.385. (7248)

Vând casă + loc de casă, 4 camere, apă, gaz, satelit, str. Mestecăniș (Felea Ilarion), nr. 70. Telefon 212436. (7262)

Vând urgent și convenabil, casă în Felnac, nr. 669. Informații la adresă sau la magazinul pensionarilor, Piața A. Ianuc, nr. 5, Arad, orele 8-16. (7272)

Vând casă în Șiria, 3 camere, baie, bucătărie, satelit; grădină, pomi; zonă pitorească. Telefon 240730 sau 094.597.434. (7277)

Vând casă nouă, 3 camere, spațiu mare, preț convenabil. Str. Hunedoarei, nr. 32. (7238)

Vând casă cu mansardă, str. Griviței, sau schimb cu apartament 2-3 camere + diferență. Telefon 271105. (7213)

Vând casă în Arad, str. Victoriei, nr. 8, termoficare, 2 camere, bucătărie, baie, telefon, grădină. Telefon 092.342.068; 094.570.521. (7184)

Vând casă 3 nivele, central, singur în curte, intrare auto, 5 camere, dependințe, piscină, gaz; 74.000 DM negociabil; variante Telefon 222373 sau 094.764.603. (7324)

Vând urgent casă localitatea Pecica, 3 camere, hol, 2 curți, apă, cablu TV + anexe; 8500 DM. Telefon 093.448.522. (7342)

Vând vilă construcție nouă, parțial finisată, Aradul Nou; preț la vedere. Telefon 092.703.126; 278077. (7351)

Vând casă ultracentral, singur în curte, garaj. Telefon 094.795.541; 257213. (7367)

Vând casă particulară, str. Andrei Șaguna, nr. 117. Telefon 211854. (7387)

Vând casă str. Paltinului, nr. 7/b, Vlaicu. Telefon 263289; 092.441.742. (7396)

VÂNZĂRI SPAȚII

Vând spațiu, zonă ultracentrală. Telefon 093 253 651. (7436)

Vând gheretă, vad bun, Piața Spitalului. Relații telefon 093 440 305, 092 497 265. (7016)

Vând (schimb) spațiu ultracentral, în curte, 165 mp. Telefon 094 478 575 sau 276898. (7073)

Vând spațiu comercial Micălaca, zona III, 140 mp. Telefon 259651. (7027)

VÂNZĂRI TERENURI

Vând loc de casă, urgent, preț convenabil, cu canalizare. Informații telefon 243810. (7056)

Vând loc de casă intravilan, în Vladimirescu. Informații telefon 514529, după ora 17. (7188)

Vând grădină intavilan în Curtici. Informații telefon 281706, luni-vineri, orele 8-10. (7259)

Vând loc de casă 1.800 mp, Ghiroc, str. Petofi, nr. 279; posibil apă curentă. Telefon 461152, după ora 18. (7243)

Vând teren intravilan 625 mp, posibilități apă, curent, gaz. Informații pe str. Ceahlău, nr. 6; negociabil. Telefon 230483. (7338)

VÂNZĂRI AUTO

Vând Opel Astra Diesel, 93, Combi (sau cumpăr talon). Telefon 092 377 552. (7428)

Vând urgent Renault Megane, an fabricație 1997, închidere centralizată, servo, central, ABS, trapă electrică, dublu airbag, motor 1.900 cmc, Diesel, recent înmatriculat, 61.000 km, preț 16.400 DM. Telefon 092 273 759. (7414)

Vând autodubă 3,5 to. Telefon 093 253 651. (7436)

Vând urgent Opel Rekord Diesel, an 1985, 3.300 DM. Telefon 286211. (7236)

Nu-ți mai fă griji, CAUCIUCURILE de care ai nevoie, sunt la mine, IEFTINE și BUNE, toate dimensiunile, cu garanție, aduse din Germania. Telefon 259339; 094.706.321. (6006)

Vând Citroen BX, an 1986 (non-profit). Telefon 211491. (6718)

Vând IFA 50, vama plătită, comuna Șiria. Telefon 094 280 453. (6671)

Vând Vento '92, persoană fizică, benzină, injecție, ABS, servo, 145.000 km, preț 12.800 DM, negociabil. Telefon 092.427.148. (6809)

Vând Moskvici 1500 cu motor Opel Diesel, CIV. Sunați seara, telefon 251203. (6932)

Vând Dacia 1310 TLX, 28.000 km, preț 3.500 DM, vizibil, Micălaca, str. Abrud nr. 19. Telefon 262833. (7109)

Vând Dacia camionetă, Dacia 1300, talon Golf I, numere noi. Telefon 464027. (7019)

Vând Dacia 1310, an 1990, TLX, stare foarte bună, 2450 DM. Telefon 094.893.913. (7207)

Vând Dacia Break TLX 1998 decembrie, stare excepțională, 5.500 DM. Telefon 057/243030. (7228)

Vând BMW 324 D, an 88, stare impecabilă, înmatriculat pe non-profit, preț 6.800 DM negociabil. Telefon 094.855.910. (7215)

Vând Dacia 1300, an 1980, 850 DM. Telefon 521182. (7251)

Vând Dacia 1310, an 1997, culoare bleu metalizat. Telefon 268911. (7253)

Vând tractor U 650, stare perfectă funcționare. Localitatea Semlac, nr. 310. Telefon 534077. (7256)

Vând Ford Sierra Breck 2,3 Diesel, an fabricație 1988, neînmatriculat, stare perfectă, informații după ora 17. Telefon 258585. (7264)

Vând Opel Astra TD 1,7 avariat, an 1996, înscris, CIV, nou, preț 3200 DM negociabil. Telefon 512474. (7266)

Vând talon și Dacia pentru dezmembrare; negociabil. Localitatea Apateu, nr. 411. (7273)

Vând tractor U 445, plug, remorcă, 1800 ore, localitatea Cuied, nr. 168. Telefon 242902. (7275)

Vând camionetă VW, una tonă, benzină, înmatriculată persoană fizică + CIV + piese schimb, 1.500 DM. Telefon 095.619.449. (7310)

Vând tractor U 650 M, stare foarte bună. Sântana, str. V. Alecsandri, nr. 6. (4932767)

Vând VW Passat 95, Diesel TDI ABS Airbag; 16.000 DM. Telefon 256555. (7300)

Vând urgent Dacia 1410 gri metal, 5 viteze, stare excepțională, tinichigeria și motorul recent făcute, 2.300 DM negociabil. Telefon 092.741.092. (7296)

Vând urgent și convenabil Opel Kadet Caravan, 2 uși, an 1987, înmatriculat non-profit. Telefon 094.518.310. (7290)

Vând tractor DT 445 și cabină separată 445. Informații Gurahonț, telefon 396. (4932824)

Vând Furgon Renault rapid benzină, 1000 cmc, an 1987, persoană fizică, 4.000 DM. Telefon 535140 sau 473386. (7335)

Vând (schimb) ARO 244 din 1996, motor CL; preț 6.000 DM negociabil; seara. Telefon 235208. (7339)

Vând Golf 1100 benzină prin dezmembrare, bloc motor Audi 80 Diesel. Telefon 093.448.522. (7342)

Vând Dacia 1310, impecabilă, 1994, 3.500 DM negociabil. Telefon 093.207.752. (7348)

Vând Dacia 1300, înscrisă circulație, stare funcționare, 900 DM negociabil. Telefon 411186. (7349)

Vând tractor 25 CP împreună cu utilaje. Informații localitatea Cuvin, nr. 8.

Vând Ford Sierra 1,6 din 1986, înmatriculat persoană fizică; negociabil. Telefon 513036. (7368)

Vând tractor U 650, cu plug. Gornic Petru (Tica), localitatea Chier, nr. 10. (7372)

Vând Renault 11, 2.800 DM. Telefon 241527. (7375)

Vând remorcă RM 2 și presă de balotat pe sârmă. Telefon 520388. (0347074)

Vând camionetă Fiat Ducato 1,5 tone, 3 locuri, preț negociabil. Telefon 094.929.162. (0347076)

Vând tractor U 650, înmatriculat și plug, localitatea Berechiu, nr. 171. (0347079)

Vând amortizoare noi Sachs pentru Mercedes autodube și camione. Telefon 520306. (0347078)

Vând combină cereale Claas, masa 1,90 tractată, preț 20.000.000 lei negociabil. Telefon 094.855.829. (0347077)

Vând MIG îngrășăminte fabricație germană, 200 kg, preț 5.000.000 lei negociabil. Telefon 094.858.829. (0347077)

VÂNZĂRI PIESE AUTO

Magazinele CLIO&Co.

VÂND

PIESE AUTO IMPORT DIN STOC SAU LA COMANDĂ

Decupați anunțul și beneficiați de 10% reducere pentru piesele auto cumpărate

ARAD, Magazinele din:

- Calea A.Vlaicu, Bl. 6 ABC Telefon: 272525; 093333535
- Calea Victoriei, nr. 22 A/B Telefon: 254766; 093333525

VÂNZĂRI ELECTRO

Ocazie! Vând monitoare 17" modele '94-'98, preț între 220-350 DM, garanție 3 luni. Telefon 092.353.498; 092.281.515; 252983.

Vând TELEVIZOARE COLOR, en gros, en detail, prețuri minime, garanție. Telefon 289456; 092.239.242.

Vând TV 70 cm, tip nou cu pip. Telefon 211491. (6718)

Vând CÂNTARE ELECTRONICE și CASE MARCAT FISCALE, omologate. Telefon 272727. (7149)

Vând TV color stereo, text, garanție; 1.500.000 lei. Telefon 212005.

Vindem TV color garanție, preț 1.000.000 lei. Telefon 244904.

Vând TV 51 cmc, convenabil. Telefon 211491. (6718)

Vând LĂZI FRIGORIFICE: Siemens - 1.500.000 lei; ZANUSSI 3.500.000 lei, aduse din Germania. Telefon 259339; 094.706.321. (6006)

Vând CONGELATOR cu sertare Bauckneth - 1.500.000 lei; Philips - 3.000.000 lei, aduse din Germania, cu garanție. Telefon 259339; 094.706.321. (6006)

Vând MAȘINĂ SPĂLAT automată MIELE - 1.400.000 lei; PHILIPS - 3.000.000 lei, aduse din Germania, cu garanție. Telefon 259339; 094.706.321. (6006)

Vând COMBINE FRIGORIFICE Bosch - 1.500.000 lei; WHIRPOOL - 3.000.000 lei, aduse din Germania, cu garanție. Telefon 259339; 094.706.321. (6006)

Vând FRIGIDER Privileg - 1.000.000 lei; ELIN - 1.500.000 lei, aduse din Germania, cu garanție. Telefon 259339; 094.706.321. (6006)

Vând TV COLOR cu telecomandă PHILIPS - 950.000 lei; GRUNDIG - 2.000.000 lei, aduse din Germania, cu garanție. Telefon 259339; 094.706.321. (6006)

Vând mașini de spălat și combine frigorifice, la prețuri fără concurență, orele 9-17. Telefon 251392. (6923)

Vând televizoare color: Phillips, Grundig, Telefunken, stereo, teletext. Telefon 264004. (7083)

Vând calculator Pentium I, cu monitor, tastatură, mouse, CD-ROM. Telefon 280260. (2967029)

Vând telefoane mobile, noi: Nokia 5110-240 DM, Alcatel D8 - 170 DM, Siemens SL10-270 DM și altele folosite. Telefon 094.544.832. (7185)

Vindem televizoare color stereo 50 modele, vizibile zilnic orele 10-19. Telefon 280260. (7409)

Vând telefon mobil Maxon, nou, model deosebit, ceas, vibra, mărimea unei brichete, preț 270 DM. Telefon 094.544.832. (7185)

Vând Nokia 6110, 5110, 3110 și altele și cumpăr. Telefon 094.956.467. (7221)

Vând (sau schimb) TV Telefunken 72 cm, aproape noi cu multe facilități cu autoturism, 1000 DM, eventual plus diferență. Telefon 211491. (7270)

Vând vitrină frigorifică orizontală 2, 1500 DM, negociabil. Telefon 092.569.883. (7102)

Vând diferite TELECOMENZI pentru televizor (165.000 lei), video, satelit; transformatoare linii. Telefon 092 368 868. (5857)

Vând calculator 486 DX2 - 66 MHz, 16 Mb RAM 420 HDD, monitor SVGA color 14" 2,3 milioane lei. Telefon 094.154.954. (7250)

Vând mașină de spălat automată import, stare foarte bună. Telefon 266154; 210405. (7391)

VÂNZĂRI DIVERSE

Vând garaj metalic, str. Simfoniei, bl. 242, Micălaca. Telefon 254607. (7289)

Vând mobilă sufragerie, deosebită, lemn masiv (stejar), nouă, preț 8.500.000 lei. Telefon 095 615 673. (7428)

Vând ȚIGLĂ portugheză - Marsilia, fabricată Sighișoara, 4.000 lei/bucata; CĂRĂMIDĂ EFICIENTĂ, 6.200 lei/bucata; TERASIT; MOZAIC; PRAF MARMORĂ 700 lei/kg; DEȘEU MARMORĂ. Informații MÂSCA, nr. 33. Telefon 531498; 094.123.396. (6089)

Vând MOBILIER MODERN nou, orice tip: BUCĂTĂRII de la 4.000.000 lei; SUFRAGERII de la 6.000.000 lei; DORMITOARE de la 7.000.000 lei; birouri, rafturi, pulturi, etc. Telefon 256769; 092.239.242.

Vând: TABLĂ ZINCATĂ 0,4 x 1000 x 2000; PLASĂ GARD zincată, CUIE CONSTRUCȚII, PLASĂ RABITZ. Str. Vrabiei nr. 4, telefon 289997. (7323)

Vând POMI FRUCTIFERI, localitatea Dorobanți nr. 86. Telefon 535058. Sunați lung! (6905)

Vând SĂMÂNȚĂ LUCERNĂ de 7 ani, tratată, descuscutată. Telefon 219748.

Vând LEMNE FOC, la domiciliu, 175.000 lei/ mc. Telefon 214010. (7063)

Vând diferit mobilier și frigider Arctic 80 lt. Telefon 094 478 575 sau 276898. (7073)

Vând hârtie cerată și altele. Telefon 092.463.688. (6875)

Vând EUROBOLȚARI termoizolanți cu garanție, 300x250x200 la 5.000 lei/buc; 1mc-350.000 lei. Telefon 281491; 092.381.750. (7134)

Vând autoutilitară TV, TIH 445, remorci, cisternă, remorcă basculantă, grup electrogen 380V, banc centicubat pompe injecție, freză tâmplărie. Telefon 217121, 258296, 092 315 686. (6646)

Vând LEMNE FOC, esență tare, orice cantitate. Telefon 240435. (7156)

Vindem populației, sâmbătă, 25-03.2000, la ferma din ȘIRIA-Arad, PUII VII la o greutate de cca 350 grame. Orar 8-15. (7178)

Vând termoteca Ariston-Bereta 24 KW, instant pentru apă caldă 10-13 L/min. Telefon 252313. (7191)

Vând garaj autorizat, în Micălaca, zona 570. Telefon 265018; 094.431.955. (7165)

Vând garaj, zona Polivalentă (autorizat, din cărămidă). Telefon 223165. (7210)

Vând cățel Copoi ardelenesc, vârsta două luni. Telefon 093.208.263. (2967031)

Vindem: mese restaurant, rafturi, tabureți, tuburi CO2, cărute decorative, raviere inox. Telefon 282932, orele 16-20. (7237)

Vindem produse naturale de calitate, pentru slăbit. Telefon 251973. (5914)

Vând mobilă tip Nădlac, Păltiniș, teracotă, covor persan. Informații sat Horia nr. 438. (6679)

Vând soia boabe, 2.500 lei/ kg. Telefon 057-561971. (2967028)

Vând haine second hand, 13.000-18.000 lei/kg. Telefon 092.569.883. (7102)

Vând găini ouătoare rasa Rosso alb. Telefon 057 - 531539. (7280)

Vând CAZAN ȚUICĂ nou, capacitate 300 litri. Informații telefon 057 - 514044. (7247)

Vând banzic tâmplărie, 1.000 DM; motor electric 7 kw, 350 DM. Telefon 281943. (7319)

Vând pui de carne de 3 săptămâni. Telefon 237372. (7317)

Vând pompă sumersibilă Epet, trifazică. Telefon 272085 (094.962.942). (7312)

VINDEM și închiriem APARATE CAFEA SAECO, JOCURI DISTRACTIVE, BILIARDE, PROFESIONALE, ACCESORII. Telefon 094.635.132; 270850. (7305)

Vindem soia de sământă C1. Informații telefon 466019. (7208)

Vând MAȘINI și AGREGATE folosite pentru PREPARAREA CĂRNII, import Germania, stare funcțională bună, garanție 6 luni. Telefon 094.626.118. (7293)

Vând un dulap și scaune, Aleea Saturn, bloc A 14, sc. D, ap. 12. (7284)

Vând mașină de comuri; mașină de divizat și cuptor electric de patiserie, preț 5.500 DM. Telefon 094.246.688. (7315)

Vând armă vânătoare Boch, calibru 12, preț 500 DM. Telefon 095.827.960. (4932823)

Vând aparat sudură; aparat lipit pânză banzic, cutie ARO 10. Telefon 210094. (7330)

Vând răsad de roșii, la cub, pentru solarii. Telefon 287041. (7336)

Vând mașini de spălat automate, modele noi; mochetă nouă. Telefon 275558; 092.251.576. (7381)

Vând termotecă gaz instant baie, convectoare; calorifere; ofer un an garanție. Telefon 274876. (7381)

Vând din demolare teracote, uși, ferestre, vană. Telefon 237379. (7395)

Vând bicicletă medicinală de cameră, mașină de cusut electrică portabilă, arzător gaz metan, baterie duș flexibil, chiuvetă pentru baie, din faianță; scaun rabatabil pentru vană de baie; cărucior de piață. Telefon 233563. (7398)

Vând vană fontă 1,70 m. Telefon 222806. (7405)

Vând termotekă Ocean sigilat, 24 kw, 990 DM. Telefon 092.600.332. (4712)

Vând SCROFIȚE 60-70 kg; Fântânele. Telefon 456183. (4733)

CUMPĂRĂRI TERENURI, IMOBILIARE

Cumpăr garsonieră confort I, prefer Micălaca, ofer 4500 - 5000 DM; plata pe loc. Telefon 092.344.705. (7374)

Cumpăr urgent apartament 2-3 camere, Micălaca 100 - 300. Telefon 270872. (7069)

(Continuare în pagina 15)

☛ (Urmare din pagina 14)

Cumpăr apartament 2-3 camere, Alfa; ofer 12 - 16.000 DM. Telefon 270872. (7069)

CUMPĂRĂRI DIVERSE

CUMPĂRĂM: CEREALE (porumb, orz), plata la ridicare. Telefon 065/163885, între orele 7-15. (f. 1287692)

Cumpăr, în vederea colecționării, USD bancnote/ monede americane. Telefon 093 408 979. (7092)

Cumpăr deșeuri și obiecte din cupru (aramă), orice cantitate. Relații și oferte telefon 280811, luni-vineri, orele 9-18; sâmbătă orele 9-13. (7167)

Cumpărăm acțiuni: Sif, Astra-Vagoane, Feroneria, Astoria, Bat. Telefon 092.308.389. (6346)

Cumpăr grâu panificație, în cantități mari. Telefon 253646, între orele 9-15. (7341)

Cumpăr grâu și soia la prețuri negociabile, cu plata pe loc. Informații telefon 092.887.025. (7357)

Cumpăr coarne de cerb 100.000 lei/kg; pene gâscă 100.000 lei/kg. Telefon 210863. (7362)

Cumpăr obiecte vechi: tablouri, ceasuri, argintărie, ilustrate. Telefon 278626. (7325)

CERERI ȘI OFERTE DE SERVICII

ELECTRONIC SHOP importator CANON, angajează TEHNICIAN CALCULATOARE. Cerințe: studii superioare, experiență minim 1 an, flexibilitate și loialitate, carnet de conducere, vârsta 25-40 ani. NOI VĂ OFERIM: mașină de serviciu, telefon mobil, salariu motivant. Informații telefon 271123; 271642. (7306)

Angajăm INGINER CERCETARE - PROIECTARE (mecanică fină, maxim 35 ani, CAD, engleză/germană) și REGLOR pentru mașini injecție MASE PLATICE. Rugăm depuneți CV detaliat și scrisoare de intenție la adresa: CONTOR ZENNER SRL Arad, str. Mareșal Antonescu nr. 32, orele 8-18. (7430)

FIRMĂ angajează TINERI, 18-35 ani, cu carte de muncă. Informații, Grădiște, str. Ivrianu nr. 2, orele 12-16. (7112)

Societatea „PORTAS" Vladimirescu angajează TÂMPLARI. Informații telefon 514322. (7214)

Angajez FEMEI experiență bucătărie. Telefon 286117, orele 18-22. (7233)

Societatea „MANIVA" angajează TEHNOLOG și CONFECȚIONERE cu experiență. Telefon 256935. (6142)

Angajez VÂNZĂTOARE cu experiență pentru magazin alimentar. Informații telefon 289300. (7127)

SOCIETATE COMERCIALĂ angajează AGENT de VÂNZĂRI, vârsta 25-35 ani, posesor carnet de conducere B. Prezentarea joi, ora 17-19, str. Mețianu, nr. 1 (Cofetăria ELA). Telefon 210988. (7183)

FIRMĂ ITALIANĂ angajează CONFECȚIONERE ÎNCĂLȚĂMINTE pentru mașina de cusut, termociment, subțiat și manual. Informații telefon 094.961.326 sau 273414, orele 18-20. (7254)

„STEL - PROD IMPEX" angajează personal pentru CONFECȚII ÎNCĂLȚĂMINTE, mașina de cusut termociment, subțiat și manual. Telefon 259674 sau str. Renașterii, nr. 47/A. (7254)

SC „CITIEFFE" SRL angajează 2 REPREZENTANȚI COMERCIALI cu mașină proprie. Relații la sediul societății din Arad, Poligon Micălaca. Telefon 279785 sau 259219. (7263)

SC „FASON ARAD MODE" SRL, societate franceză, angajează CONFECȚIONERE (mașini simple), triplok. Informații telefon 272238 sau la sediul societății (incinta Fabricii UTA). (7268)

SC „GEF FACILITIES" SRL, distribuitor COLGATE - PALMOLIVE, KNORR, angajează OPERATOR CALCULATOR - CASIER, AGENȚI COMERCIALI, SUPERVISOR. Condiții: vârsta maxim 30 ani, domiciliul stabil în Arad. Informații telefon 281981. (7271)

ANGAJĂM TÂMPLARI calificați. Telefon 255737, seara. (7294)

„TOLEDO" angajează în Sânicolau Mic, CONFECȚIONERE TEXTILE mașiniste și manual, telefon 288972. În zona Vlaicu, mașiniste, telefon 275375. (7285)

ANGAJEZ BRUTARI cu experiență. Telefon 094.592.017. (7283)

SC „ZADE" angajează CONFECȚIONERE TEXTILE calificate și persoană cunoscătoare de LIMBĂ ITALIANĂ, cu experiență în domeniul textil (str. Bogdan Voevod, nr. 1). Telefon 272668. (7281)

ANGAJĂM OSPĂTARI bărbați și femei, vârsta maximă 25 ani. Telefon 281312. (7326)

SOCIETATE COMERCIALĂ angajează urgent CASIERĂ cu experiență. Telefon 255565. (7328)

SC „ATLASSIB SOCIETATE DE ASIGURĂRI" SA angajează INSPECTOR ASIGURĂRI, studii superioare, domiciliul în Arad, telefon, permis conducere; experiența în asigurări constituie un avantaj. Relații telefon 069/231012; 211040. (7340)

ȘOFER CU VIZĂ Schenegen, îmi ofer serviciile. Telefon 093.253.665. (7334)

SOCIETATE COMERCIALĂ angajează CONFECȚIONERE la mașini cusut liniare. Telefon 279148. (7350)

SC „MOBIMEXA" SA Arad, cu sediul în Arad, str. 6 Vânători, nr. 35/A, angajează: 1 paznic. Condiții: stagiul militar satisfăcut, să prezinte cazier judiciar. Cererile se vor depune la sediul societății între orele 8-10, în termen de 2 (două) zile de la apariția anunțului. (7377)

Complexul Turistic „ZORI DE ZI" angajează tineri (tinere) pentru ospătar, ajutor ospătar, bucătar, ajutor bucătar, recepționer, cameristă. Selecția sâmbătă, 25 martie 2000, ora 9, la Restaurantul INTERNAȚIONAL. (7385)

SOCIETATE COMERCIALĂ angajează muncitor (bărbat) pentru piață. Informații telefon 092.555.698. (7397)

„TUTIMEX" angajează urgent VÂNZĂTOARE. Telefon 270621, orele 8-16. (4717)

SC ARĂDEANCA SA angajează PICTORI FIGURINE. Relații suplimentare la sediul societății, din Arad, str. Pădurii nr. 2-4. (7331)

PRESTĂRI SERVICII

Școala TORNADO începe serie nouă BCE elevi, studenți reducere. Telefon 235945; 094.804.543. (6835)

„SILDOR PROD" execută REPARAȚII FRIGIDERE, CONGELATOARE; garanție 2 ani pentru compresoarele noi, înlocuite. TRANSPORT GRATUIT! Telefon 057 - 270622. (f, 12887687)

SONORIZĂRI, FILMĂRI VIDEO: nunți, botezuri, banchete, diverse ocazii. Telefon 094 552 086. (5294)

FIRMĂ autorizată, MONTĂM CONTOARE de apartament (Zenner și A.E.M.); EXECUTĂM INSTALAȚII de ÎNCĂLZIRE (cupru, multistrat, Pex) și SANITARE. Telefon 095.614.154. (6140)

„RENOVAL WEST" execută instalații contra igrasiei, rapid, ieftin și garantează. Telefon 092.577.492: 057 - 289293. (7392)

RENOVĂRI INTERIOARE: zugrăveli, zidărie, gresie, etc. Telefon 277353, 094.909.535. (7327)

DIVERSE

Societatea Comercială „PARAS TRADING" SRL, importatoare de: produse alimentare, jucării, confecții copii și adulți, produse cosmetice și papetărie, caută DISTRIBUITORI în toată țara. Oferim condiții deosebite de plată. Informații și oferte se primesc la tel/fax: 01/311.31.85; 638.65.38 și 637.79.70. (f, 1420055)

SC „ARCTIC GĂEȘTI" SERVICE ARAD, cu sediul în Arad, str. Piața Arenei, nr. 6, bloc E, sc. C, dorește să obțină autorizație de mediu pentru reparații aparate electrocasnice, aceeași adresă. Contestațiile se depun la Agenția de Protecția Mediului Arad, Bd. Dragalina, nr. 16. (7258)

ÎMPRUMUTURI în LEI, contra AMANET AUR, 80.000 - 100.000 lei/gr, comision minim; str. Horia, nr. 2. (7242)

SCCA „FIGARO" ARAD, convoacă adunarea generală a acționarilor, în data de 24.03.2000, la Frizeria nr. 15, str. Peneș Curcanul, nr. 2, ora 8. (7233)

SC „AGROMEC ROMGERA SÂNTANA" SA, convoacă adunerea generală a acționarilor, la data de 24 martie 2000, ora 9, la sediul unității. Dacă prezența nu este statutară, se amână pentru a 2-a zi. (4932766)

SC „ARĂDEANCA" SA angajează PICTORI FIGURINE. Relații suplimentare la sediul societății din Arad, str. Pădurii, nr. 2-4. (7331)

CONSILIUL LOCAL AL ORAȘULUI SEBIȘ organizează în data de 4 aprilie 2000 ora 10, licitație publică pentru: 1) Concesionări de terenuri proprietate de stat, din intravilanul orașului Sebiș. 2) Vânzări de imobile proprietate de stat din intravilanul orașului Sebiș. (Ag. Sebiș)

TURISM

NOU! MARI REDUCERI DE PREȚURI!

ATLASSIB

Călătorești cu autocarele noastre moderne, în EUROPA: GERMANIA, AUSTRIA, FRANȚA, ITALIA, SUEDIA (plecări zilnice), BELGIA, OLANDA, DANEMARCA, ANGLIA, FINLANDA, NORVEGIA, SPANIA, PORTUGALIA, UNGARIA, IUGOSLAVIA.

NOU! Reduceri suplimentare pentru: elevi, studenți, pensionari și grupuri. Bd. Revoluției nr. 35, telefon 251871, 252727; Autogară, telefon 270562. O poartă deschisă spre Europa! (c.)

NOU!!! REDUCERI DE PREȚURI

„Pletl"

vă oferă:

zilnic spre Germania

PASSAU - REGENSBURG - NURNBERG - HEILBRONN - STUTTGART - KARLSRUHE - HEIDELBERG - WURZBURG -FRANKFURT - MAINZ - GIESSEN.

SERVICII: călătorie în autocare noi, moderne; 2 bagaje gratuite; însoțitoare de bord; o masă caldă în Ungaria.

Informații și înscrieri la AGENȚIILE PLETL: ARAD, telefon 057-252291, LIPOVA telefon 057-561377, 057-563011; TIMIȘOARA, telefon 056-200119; LUGOJ, telefon 056-359651; REȘIȚA, telefon 055-224904. (c. 18)

CITAȚII

Judecătoria Gurahonț, dosar nr. 186/2000, jud. Arad. Pârâtul Crișan Adam sau eventualii săi moștenitori, este citat la această instanță pentru termenul din 28 martie 2000, ora 9, în proces cu Dărău Gheorghe pentru prestație tabulară. În caz de neprezentare, cauza se judecă în lipsă. (7365)

ÎNCHIRIERI

Doresc să închiriez apartament 1-3 camere (ne)mobilat. Telefon 210555. (7132)

Ofer spre închiriere apartament 1-3 camere (ne)mobilat. Telefon 210555. (7132)

Ofer spre închiriere casă mare, centru, str. Unirii, mobilată ultramodem. Telefon 285010. (6997)

Primesc în gazdă (închiriez) garsonieră la persoane (tinere) serioase, bloc 361, sc. A. Telefon 259267 sau 265721. (7316)

Ofer pentru închiriere apartament central, mobilat, 2 camere. Telefon 288560. (7307)

Ofer spre închiriere apartament 3 camere, mobilat; Fortuna. Telefon 289013. (7291)

Oferim apartament 2 camere, pentru închiriat; mobilat. Telefon 275543. (7314)

Închiriez garsonieră central, tot confortul. Telefon 255475. (7333)

Închiriez apartament 3 camere, zonă centrală. Informații zilnic orele 9-19. Telefon 256780. (7344)

Ofer spre închiriere un apartament de 145 mp, pentru birouri, un apartament de 50 mp, tot pentru birouri și o pivniță demisol de 145 mp. Telefon 281729. (7346)

PIERDERI

Pierdut titlu de proprietate nr. 1896, eliberat de Comisia Județeană Arad, cu moștenitorii Dreucean Aurel și Dreucean Petru. Îl declar nul. (7269)

Pierdut certificat acționar SIF Banat-Crișana, nr. certificat 50084, pe numele Nuțu Mariana. Îl declar nul. (7288)

Pierdut legitimație acces eliberată de IMAR SA pe numele Strapec Alexandru. O declar nulă. (7320)

Pierdut certificat de acționar nr. 65553 seriile nr. 642855511-64286510, eliberat de SIF Banat-Crișana, pe numele Jugan Florița. (7322)

Pierdut legitimație veteran război, nr. 888666 din 5 septembrie 1996, pe numele Psenicică Valeria din Ineu. O declar nulă. (0347463)

Pierdut foaie parcurs seria 40936, eliberată de SC BAT Arad pe numele Blaj Ionel. O declar nulă. (7364)

Pierdut certificat acționar nr. 457298, cu seriile 448418456-448419430, eliberat de SIF Banat-Crișana, pe numele Reiter Valeria. (7384)

Pierdut certificat aționar nr. 199423, cu seriile 196156471-196157445, eliberat de SIF Banat-Crișana, pe numele Lăcătuș Vasile. (7383)

Pierdut certificat acționar nr. 457297, seriile 448417481-448418455, eliberate de SIF Banat-Crișana, pe numele Reiter Claudia. (7382)

Pierdut carnet student eliberat de Facultatea de Științe Agricole a Banatului Timișoara, pe numele Henț Silvia. Îl declar nul. (2967032)

Pierdut certificat de înmatriculare J02/159603/1991 eliberat de CCI Arad, pentru SC „AMA" SRL. Îl declar nul. (4718)

✝ DECESE ✝

Cu adâncă durere anunț decesul, la vârsta de 48 ani, a celui care a fost

MIRCEA MARCEL TĂTAR,

instrumentist în orchestra simfonică a Filarmonicii de Stat Arad. Înmormântarea azi, 22 martie, ora 10,30, de la Capela cimitirului Eternitatea. Dumnezeu să-l odihnească în pace! Soția, Adriana.

Cu mare durere în suflet anunțăm stingerea din viață a iubitei noastre mame, mamă soacră, bunică și străbunică

BALINT MARIA,

la vârsta de 66 ani. Dumnezeu s-o odihnească în liniște și pace! Înmormântarea va avea loc astăzi, 22 martie 2000, ora 13, de la domiciliul din Arad, str. Filotei nr. 10, la Cimitirul Pomenirea. Familiile BALINT și TOMUȚA, veșnic îndurerate și îndoliate.

Cu adâncă durere anunțăm încetarea din viață a celui care a fost soț, tată și bunic

TOL PETRU.

în vârstă de 74 ani. Înmormântarea va avea loc azi, 22.03.2000, ora 13, în localitatea Cil de la nr. 43. Familia îndurerată.

Cu adâncă durere anunțăm încetarea din viață, la 44 ani, a iubitului nostru fiu și frate

CĂȘUȚ FLORE

din VÂNĂTORI. Înmormântarea va avea loc astăzi, 22 martie 2000, ora 12, în localitatea Vânători. Familia îndoliată.

Cu adâncă durere anunțăm încetarea din viață a iubitului nostru soț și tată,

HANGA MIHAI,

în vârstă de 51 ani. Înmormântarea va avea loc joi, 23 martie, ora 15, de la domiciliu. Familia îndoliată.

Pentru toți cei care au cunoscut-o, anunțăm cu durere în suflet încetarea din viață a celei care a fost

MOISĂ ECATERINA.

Înmormântarea va avea loc azi, 22 martie 2000 ora 15.30, de la Capela Cimitirului ETERNITATEA. Dumnezeu s-o odihnească în pace! Familia îndoliată.

✝ SERVICII FUNERARE ✝

NON STOP (la orice oră)
„RO-STYL COMPANY"

Firma noastră este PRODUCĂTOARE DE SICRIE, cu magazin în: ARAD, str. M. Eminescu nr. 4 (vizavi Cinema MUREȘUL), telefon 057-211929, 094 478 971. EFECTUĂM SERVICII: spălat, îmbrăcat, îmbălsămat și transport cu personal calificat. ASIGURĂM MINIM: 8 modele de SICRIE din LEMN MASIV (nu din PAL sau furnir); SICRIE CU MÂNERE și ȘURUB (nu se bat cuie), SICRIE LUX, 5 modele LENJERIE DECES (respete), LENJERIE DE LUX, cruci lemn și metal. ACCESORII: catafalc, steag, prosoape, etc. INTERMEDIEM: fanfară, colaci, colivă, etc. FIIND PRODUCĂTORI, AVEȚI AVANTAJUL UNOR PREȚURI MINIME și POSIBILITATEA DE A PLĂTI ÎN RATE. Ofertă: sicriu stejar (cruce, respete) - 1.000.000 lei. (c.)

SC „NOSFERATU" SRL,

ARAD, str. Ghiba Birta nr. 26, telefon 270437; Non stop 094.554.874, NĂDLAC, str. 1 Decembrie, nr. 4, telefon 092.922.337.

NON - STOP
SERVICII FUNERARE
COMPLETE.

SICRIE, RESPETE, CRUCI (prețuri de producător). ACCESORII: prosoape, batiste, panglică neagră, baticuri, mânere, lumânări, catafalc, sfeșnice, steag de doliu. SERVICII: capelă, spălat, îmbălsămat, îmbrăcat, transport intern și internațional. Asigurăm colaci, colivă, coroane, jerbe, fotografii profesionale, fanfară, organizăm pomeni. OFERTA BRAD: sicriu brad, respete, cruce - 900.000 lei. Transportul sicriului la domiciliu este gratuit!!! Angajăm ȘOFER. (c. 44)

✝ CONDOLEANȚE ✝

Regretăm prea timpuria trecere la cele veșnice a fostului nostru coleg

MIRCEA MARCEL TĂTAR.

Memoria să-i fie binecuvântată. Prietenii și colegii de la Filarmonica de Stat Arad.

Suntem alături de colegul nostru MARIUS TOMESCU, în încercarea grea pricinuită de trecerea la cele veșnice a mamei sale. Sincere condoleanțe familiei! Membrii Departamentului de Matematică-Informatică al Universității „Aurel Vlaicu" Arad. (4732)

Locatarii blocului 326 sunt alături de Ilona Biro soție și Andrea Biro fiică și le împărtășesc durerea în tragica despărțire de iubitul soț și tată

BIRO ALEXANDRU.

Sincere condoleanțe! (4722)

Sincere condoleanțe familiei BIRO, la despărțirea de cel care a fost

BIRO ALEXANDRU

mecanic de locomotivă. Colegii de serviciu de la Depoul de Locomotive CFR, Arad. (7355)

Suntem alături de DORINA și LUCIAN POPOVICI în greaua încercare pricinuită de pierderea tatălui. Familiile Ivan și Főldi. (7373)

Suntem alături de familia Căşuț Ioan din Arad, în momentele grele pricinuite de moartea fratelui

CĂȘUȚ FLOREA

și-i transmit sincere condoleanțe. Familia Paguba. (7380)

Suntem alături de LUCIAN TOMESCU în nemărginita durere provocată de pierderea mamei sale. Colectivul Serviciului de Informatică al Primăriei. (7386)

Suntem alături de colaboratorul nostru TOMESCU GHEORGHE în marea durere pricinuită de moartea soției. Sincere condoleanțe din partea colectivului de Proiectare al CONEL Arad. (7393)

Mulțumim tuturor celor care au fost alături de noi la marea durere pricinuită de decesul celui care a fost un om deosebit și un adevărat prieten,

CÂRGEA MIRCEA.

Teofil și familia Mihuț Florin. (7394)

Suntem alături de Nelu Pitic, în marea durere pricinuită de moartea mamei,

MARIA PITIC,

Sincere condoleanțe din partea prietenilor.

Conducerea SC CTP SA ARAD este alături de familia HANGA în clipele grele pricinuite de trecerea în neființă, la numai 51 ani, a celui care a fost colegul nostru,

HANGA MIHAI.

Sincere condoleanțe familiei. (4740)

Suntem alături de vecinul nostru RUȘESCU LUCIAN, în marea pierdere pricinuită de moartea tatălui său,

RUȘESCU POMPILIU.

Sincere condoleanțe din partea locatarilor bl. 336. (7422)

✝ COMEMORĂRI ✝

În ziua de 23 martie anul 2000, se împlinesc 8 ani de la data când cel care a fost profesorul

CĂBUȚA IOAN,

la vârsta de 44 ani, a plecat pe drumul fără întoarcere. Te plâng mereu: părinții, soția ANGELA și copiii: COSMIN și LAVINIA-MĂDĂLINA. Dumnezeu să te odihnească în pace!

Cu imaginea voastră în suflet și în gând, amintim că azi, 22 martie, se împlinesc 7 ani, respectiv 7 luni de când au plecat pe drumul fără întoarcere, cei care au fost învățători în satul CIL

CATIȚA și VASILE COȚOI.

Dumnezeu să-i ierte și să-i odihnească în pace! Familia. (7222)

Azi, 22 martie, se împlinesc 16 ani de când ne-a părăsit scumpul nostru tată

HEGYI GEZA

și 3 ani de când a plecat dintre noi scumpa noastră mamă

HEGYI LIDIA.

Dumnezeu să-i ierte și să-i odihnească în pace! Familiile Fekete, Câmpeanu, Simeny și Hegyi. (7279)

Pios omagiu, eterne amintiri la un an de la deces, bunului nostru tată, socru și bunic

CORLEA AUREL.

Odihnescă-se în pace! Parastasul va avea loc duminică, 26 martie 2000, la Biserica Ortodoxă din Grădiște. Fiica Emilia, ginerele Radu și nepotul Ovidiu. (4727)

UŞI ŞI FERESTRE

DIN PVC ARMAT CU GEAM TERMOPAN

PROFILE TROCAL GERMANIA ☞ LUCRU NEMŢESC

UŞI ŞI FERESTRE DIN PVC ARMAT GEAM TERMOPAN

Vizitaţi-ne în perioada 22-24.03.2000
la CONFORT CONSTRUCT
de la SALA SPORTURILOR

S.C. ARMOPAN S.A. ARAD

Calea A. Vlaicu nr. 274

CONVOCATOR

Consiliul de Administraţie al S.C. ARMOPAN S.A. Arad convoacă Adunarea Generală ordinară a acţionarilor la data de 07 aprilie 2000, ora 10,00 la sediul Armopan S.A. Arad, Calea Aurel Vlaicu nr. 274, pentru toţi acţionarii înregistraţi în registrul acţionarilor la sfârşitul zilei de 03.04.2000.

ORDINEA DE ZI

1. Raportul de gestiune a Consiliului de Administraţie pe anul 1999.
2. Raportul comisiei de cenzori pe anul 1999.
3. Aprobarea bilanţului contabil şi a contului de profit şi pierderi pe anul 1999.
4. Aprobarea bugetului de venituri şi cheltuieli pe anul 2000.
5. Aprobarea listei de investiţii pe anul 2000.
6. Diverse.

Acţionarii pot fi reprezentaţi prin procură de reprezentare.

Formularele de procură, informaţii cu privire la ordinea de zi şi documentele prezentate se pot obţine la telefon: 057-244093 şi la secretariatul societăţii.

În cazul în care Adunarea Generală nu este statutară, aceasta se va ţine în ziua de 10 aprilie 2000, ora 10,00, la sediul Armopan S.A. Arad, Calea Aurel Vlaicu nr. 274.

Preşedintele consiliului de administraţie
Ing. CONSTANTIN BEJU

(2967192)

OMNIASIG

organizează concurs pentru ocuparea următoarelor posturi:

● inspector asigurări ● jurist ● secretară

Depunerea CV-urilor - la sediul Sucursalei ARAD, Bd. Revoluţiei, Bl. 8, ap. 8, până joi, 23.03.2000.

Inf. suplimentare: tel. 252420

(2967189)

DEZNA CONSULTING S.R.L.

Arad, str. Antonescu, nr. 42, ap. 2, tel. 057-251792, Fax: 057 - 250756

UNIC IMPORTATOR AL PRODUSELOR SIFRA ITALIA

TIESSE, MURAL CASA, SIFRASTUC ETC.

Anunţă ONORATA CLIENTELĂ

deschiderea unui nou magazin

Arad - A. Vlaicu, Bloc Z 20a - parter
(lângă casieria - Renel)

(2967155)

S.C. TERMOROH IMPEX S.R.L.

Vă oferă următoarele produse:

- **CAZANE (micro centrale)**
  - BERETTA (Italia),
  TERMOMAX (Ungaria)
- **BOILERE INSTANT**
  - JUNKERS (Germania)11-14 l /min.
- **BOILERE CU ACUMULARE**
  - ARISTON (Italia) 50-500 l
- **RADIATOARE DIN OŢEL**
  - DUNAFERR (Ungaria) - 10% REDUCERE
- **ŢEAVA ŞI FITINGURI DIN CUPRU**
  - SANCO (Germania)
- **ŢEAVĂ MULTISTRAT ŞI FITINGURI**
  - HENCO (Belgia)
- **ŢEAVĂ ŞI FITINGURI PVC**
  - PANNON PIPE (Ungaria)
- **ROBINETĂRIE**
  - COMAP (Franţa), KLUDI (Germania)
- **USTENSILE ŞI MATERIALE DE LUCRU**
- **POMPE DE RECIRCULARE**
  - GRUNDFOSS
- **VASE DE EXPANSIUNE TOATE CAPACITĂŢILE**
- **IZOLAŢII**
  - CLIMAFLEX

Firma caută spaţiu între 1500-3000 mp (exclus CENTRU).
Executăm instalaţii de încălzire şi instalaţii sanitare.

Arad, Str. Brâncoveanu 12A TEL: 273780; 271828

EMOL

WIENERBERGER

SISTEME DE ZIDARIE - POROTHERM

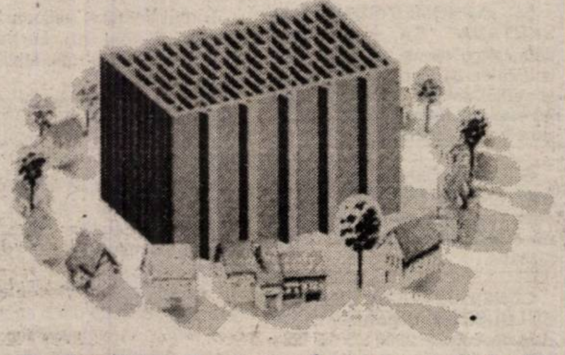

cărămida de bază a casei tale

În perioada 22-25 martie 2000 vă aşteptăm la târgul Confort construct

TEL: 057 - 280179 / 280233

S.C. SIATRA PROD S.R.L.

- cu sediul în incinta Combinatului Chimic din comuna Vladimirescu - angajează:

- **SUDORI AUTOGENI (25-37 ani) - pentru tăieri fier vechi**
- **MUNCITORI NECALIFICAŢI**

INFORMAŢII SUPLIMENTARE la sediul societăţii sau telefon: 093-501771, 093 - 501777, 514915.

(2967177)

Consiliul de Administraţie S.C. B.A.T. S.A. ARAD

Convoacă pentru data de 07.04.2000, ora 12,00, Adunarea Generală Ordinară a Acţionarilor, la sediul societăţii din Arad, str. Poetului nr. 131/a şi va avea următoarea ordine de zi:

1. Analiza şi aprobarea raportului Consiliului de Administraţie pe anul 1999.
2. Analiza şi aprobarea Raportului cenzorilor privind gestionarea societăţii pe anul 1999.
3. Prezentarea şi aprobarea bilanţului şi contului de profit şi pierderi pe anul 1999.

- Sunt consideraţi acţionari persoanele care la data de 31.03.2000 figurează înscrişi în Registrul acţionarilor.

4. Analiza şi aprobarea bugetului de venituri şi cheltuieli şi programul de activitate pentru exerciţiul financiar 2000.
5. Diverse.

Dacă Adunarea generală nu este legal constituită se va reprograma pentru data de 10.04.2000, în acelaşi loc şi la aceeaşi oră.

PREŞEDINTE C.A.
ing. Marian Ioniţa

(1420041)

S.C. „BENDEA" SRL

VINDE PRIN MAGAZINELE

din B-dul Revoluţiei 26 - 38
Telefon: 231853
Liviu Rebreanu 68 - Telefon: 250905

- **GRESIE color cal. I - 105.000 lei/m2**
- **FAIANŢĂ color cal. I - 83.000 - 106.000 lei/m2**
- **BATERII BAIE ■ Obiecte sanitare ■ Căzi baie**
- **BOILER ■ Fitinguri**
- **ŢEAVĂ ZINCATĂ ŞI NEAGRĂ**
- **ŢEAVĂ PVC colac PE 20-63 şi fitinguri aferente**
- **TABLĂ ZN decapată şi NG**
- **CARBID ■ TUBURI PVC ■ ŢEAVĂ DIN CUPRU şi fitinguri din cupru**

RENAULT

Noul Renault Megane , acum , la un preţ senzaţional !

Aer condiţionat
2 x Airbag

Sistem de siguranţa SRP
Geamuri electrice

GARANŢIE 18 luni

- * Megane Classic RTA 1,6 l (90 CP) - 12.200 USD
- * Megane Break RTA 1,6 l (90 CP) - 12.200 USD
- * Megane Break RTE 1,6 l-16 V (110 CP) - 14.400 USD
- * Megane Classic RTE 1,9 l DTI (100 CP) - 14.500 USD

Preţurile de mai sus includ toate taxele

Asigurăm piese de schimb originale şi service de specialitate

În Arad , prin : S.C. GETAX S.A. , unic concesionar Renault ,
Calea Bodrogului , nr. 10 , telefon / fax 057/280794 ; 281995
mobil 092 716731

(1287342)

AECTRA

PUNCT OCHIT - PUNCT LOVIT

GRANSTAR®

ŢINTEŞTE DOAR BURUIENILE

Aveţi culturi de GRÂU şi ORZ?

GRANSTAR®

EFICACITATE MAXIMĂ

Erbicidul cel mai eficient în combaterea buruienilor problemă din culturile de grâu şi orz (pălămida, neghina, muşeţelul, etc.)

- Selectiv, spectru larg de buruieni;
- Perioadă largă de aplicare, până la faza de burduf;
- Fără restricţii pentru culturile în rotaţie;
- Doză redusă la ha.

Ţintiţi succesul, comandaţi erbicidul **GRANSTAR®**

AECTRA AGROCHEMICALS
Sediul central: Tel.: (01) 312.27.89, Reprezentant local: Gheorghe Benea: 094.657.710

CREŞTE ŞI OCROTEŞTE

GRANSTAR® este marcă înregistrată DUPONT

AECTRA Agrochemicals

BRD
BANCA ROMÂNĂ PENTRU DEZVOLTARE
Vă oferă azi cardul
VISA BUSINESS LEI și USD
- card destinat persoanelor juridice pentru cheltuieli protocol, deplasare în țară și străinătate, alimentare carburanți

ADEVĂRUL
COTIDIAN INDEPENDENT ARAD
Anul XII, nr. 2955
Joi, 23 martie 2000 ● 16 pagini ● 2500 lei ● e-mail: adevarul@arad.ro
BRAT
Publicație auditată în semestrul I 1998.
Tiraj mediu zilnic vândut: 35.948

WEST BANK
ARAD, B-dul Revoluției nr. 88
TELEFON: 284.888; FAX: 285.202
BANCA COMERCIALĂ WEST BANK S.A. acordă dobânzi avantajoase la depozitele la termen ale persoanelor fizice (suma minimă 500,0 mii lei)
1 lună - 50%
2 luni - 51%
3 luni - 53%

UN SCHELET AL VIITORULUI GRĂSUȚ

Președintele Comisiei Europene, italianul Romano Prodi, a primit la Bruxelles, din mâinile premierului Mugur Isărescu, secondat de ministrul de externe Petre Roman, dosarul subțirel în care se ascunde viitorul României. Viitorul este visat de toți românii ca unul grăsuț, bun, călduț și curățel. Între coperțile dosarului zace însă doar un schelet. Cam la atâta se rezumă Strategia de dezvoltare pe termen mediu a României. Schița, produsă de clasa politică românească - economiști, academicieni, reprezentanți ai societății civile și ai sindicatelor - este doar o prognoză asupra unei dezirabile dar, din păcate, doar posibile evoluții în viitor a economiei românești. Practic, singurul fapt remarcat de comisarul pentru extindere al UE, Günter Verheugen, cel care în toamnă cerea Bucureștiului o strategie care să dea siguranță contribuabilului european, că banii dăruiți României vor fi folosiți pentru dezvoltarea acesti țări și nu vor fi irosiți, a fost că România a realizat la timp ceea ce el a cerut. Și un alt lucru: că strategia a fost asumată de toate partidele politice din Parlament." Verheugen nu știe că aceleași partide au mai semnat în 1995 la Snagov o similară strategie de integrare în Uniunea Europeană. În lipsa contextului internațional din „brain storming-ul" de la Snagov a rămas doar spiritul. Contextul este astăzi însă altul. După decizia impopulară, dar lucrativă politic, de sprijinire a intervenției din Kosovo, Occidentul a realizat că ridicarea unei cortine de catifea la granița de vest a României este neprofitabilă, ba chiar periculoasă. Că fără un țel, integrarea în Uniunea Europeană - și fără un substanțial sprijin financiar, reforma în România poate fi compromisă. Cu costuri uriașe nu numai pentru România, ci și pentru Europa.

„Faptul că acum, într-o situație nu ușoară pentru noi, suntem capabili să atingem un punct consensual, pe probleme legate de reluarea unei creșteri economice neinflaționiste și durabile, este mai mult decât încurajator", spunea Isărescu. Admirabil. Cu alte cuvinte, este extraordinar că toată lumea s-a săturat de sărăcie și vrea „să fie bine". Practic, la atâta se rezumă consensul. Scheletul strategiei nu spune cum vom ajunge la acest bine.

DORU SAVA

(Continuare în pagina 5)

Primul târg din acest an și-a deschis, ieri, porțile

CONFORT CONSTRUCT, deja o tradiție în domeniul construcțiilor și arhitecturii

Foto: V. MUSCA

De ieri și până vineri la prânz, Sala Sporturilor este gazda celei de-a șasea ediții a târgului Confort Construct, organizat de Camera de Comerț, Industrie și Agricultură a județului Arad. Manifestarea reunește 65 de firme din domeniul construcțiilor, decorațiunilor interioare, arhitecturii.

Pag. 7

MOBIL VENEZIA
■ MOBILIER MODERN LA COMANDĂ
■ AMENAJĂRI SPAȚII COMERCIALE
■ MATERIALE IMPORT
■ CALITATE SUPERIOARĂ
STR. VIȘINULUI NR. 74
TEL: 057/224885
092/777361
093/438843

În noaptea de sâmbătă spre duminică se trece la

ORA DE VARĂ

Pentru a profita de creșterea numărului orelor de lumină, în noaptea de 25 spre 26 martie ceasurile se vor da înainte cu o oră. Potrivit Ordonanței de Guvern 20/18 august 1997, orarul de vară din România a fost corelat cu cel practicat în țările Uniunii Europene, această reglementare funcționînd între ultima duminică din martie și ultima din octombrie. Astfel, duminică, 25 martie, ora 3.00 devine ora 4.00, motiv din care, sărind o oră, ziua aceasta va fi cea mai scurtă a anului, de numai 23 de ore. Cea de-a 24-a oră va fi recuperată duminică, 29 octombrie.

Începînd de duminică, diferența dintre ora oficială a României și Timpul Universal, cunoscut și sub numele de GMT, va fi de trei ore.

S.C. IFIM-IMPEX srl
VINDE MEMBRANĂ HIDROIZOLANTĂ IMPORT ITALIA, HIDROIZOLAȚII CONSTRUCȚII CIVILE ȘI INDUSTRIALE, CONFECȚII METALICE
GARANȚIE 10 ANI
2900 ARAD, Str. Henri Coandă nr. 23 (fosta Trestiei)
Te./Fax 057/253036, GSM 092/275563

„Muzeu al Țării Zarandului" la Sebiș

Pag. 6

Nu încercați asta acasă!

ALPINIȘTII LUI CODRIN... CÂND ÎN PLOP, CÂND PE BLOC

Pag. 3

Razie de proporții: O mulțime de cerșetori, boschetari și vagabonzi au ajuns la Poliție

Pag. 6

Ieri dimineață curtea Poliției era plină de boschetari, cerșetori și vagabonzi

Foto: ȘT. MATYAS

Pe strada, în cartierul și în localitatea ta se întâmplă multe lucruri interesante. Vrei să le cunoști, vrei să afli tot ce se petrece în jurul tău. Vrei să știi ce fac, dar mai ales ce nu fac autoritățile locale, cum te reprezintă cei pe care i-ai ales, cum sunt cheltuiți banii tăi. Vrei să fii zilnic bine și corect informat? Dorești un ziar în care să găsești răspuns la întrebările care te frământă?

ABONEAZĂ-TE LA ADEVĂRUL

■ Pentru luna aprilie, prețul abonamentului este de numai 32.300 lei ■ Se pot face abonamente și pe trei luni, șase luni și un an ■ Abonații pot câștiga lunar 10 premii de fidelitate în valoare de o jumătate de milion de lei fiecare.

■ La sfârșitul anului, abonaților le vor fi oferite premii speciale în valoare de zeci de milioane de lei.

PENTRU ABONAȚI, ZIARUL COSTĂ DOAR 1300 LEI

ALGLASS
FIRME ȘI MATERIAL PUBLICITAR
●CASETE LUMINOASE ●BANERE ●COPERTINE
●MARCHIZE ●PANOURI PUBLICITARE ●LITERE VOLUMETRICE
Str. Roșiori nr. 26; Tel./Fax: 289053
Piața Spitalului Bl. 1D; Tel/Fax: 253868

CALENDAR

◆ Astăzi, Soarele răsare la ora 6 și 32 de minute și apune la ora 18 și 23 de minute.

◆ Au trecut 83 de zile din acest an. Au mai rămas 283 de zile până în 2001.

◆ **Praznicul zilei: Biserica Ortodoxă**: Sf. Cuv. Nicon și cei 199 ucenici ai lui; **Biserica romano-catolică:** Turibin de Mongrovejo, Pelagia; **Biserica greco-catolică**: Sf. M. Nicon și cei 199 învățăcei ai lui.

A venit BARZA!

La Arad: Filimon David, **Bortiș-Ransay** Sara Rose, **Drăgan** Doris, **Flutur** Sergiu Patric, **Gligor** Florin Valentin, **Mihăieș** Carmina Ada Miriam, **Eisenbil** Carol, **Doroț** Ancuța Rebeca, **Lupu** Claudiu Gabriel.

La Lipova: Maximan Vlăduț Sebastian.

La Ineu: Eftimie Eduard.

METEO

Vremea va fi frumoasă și se va încălzi. Cerul va fi variabil, mai mult senin noaptea și dimineața. Vântul va sufla slab. Dimineața, local se va semnala ceață în zonele joase.

Temperaturi maxime: 12 la 14°C; Temperaturi minime: 2 la 4°C

Meteorolog
EUGENIA RUS

UTILITARE

PIEȚE, TÂRGURI

Astăzi, este zi de piață agroalimentară la Curtici, Sebiș, Bata, Cermei, Zădăreni, Ghioroc, Săvârșin, Secusigiu, Sântana, Târnova, Zăbrani, Zerind. Tot astăzi au loc târguri săptămânale la Curtici, Sebiș, Cermei, Săvârșin, Secusigiu, Zerind.

Mâine, vineri, se desfășoară târguri săptămânale la Ineu, Șepreuș, Șimand.

FARMACIA DE SERVICIU

Farmaciile **„Sinapis"**, B-dul Revoluției, nr. 88, lângă Noul Stil, telefon 282369 și **„Noua Farmacie"**, str. Andrei Șaguna, nr. 15, telefon 948, sunt de serviciu cu program non-stop.

CABINET STOMATOLOGIC

Cabinet stomatologic privat, B-dul Revoluției nr. 62, telefon 256.665, deschis zilnic între orele 8,00-12,00 și 14,00-20,00.

ÎNTRERUPERI DE CURENT

În săptămâna 20-24 martie sunt programate întreruperi de curent pe străzile: Marnei, Orizont, Ulpiu, Țichindeal, Alunului, Septimiu, Ulmului, Mircea Vodă, Nădejde, Trotuș, Agrosem Bujac, Năsăud, Buziaș, Teuz, Suceava, Sportului, Veneției, Gloriei, Oncu, Cocorilor, Purice, Felea, Ipruc, Intercoop Bujac, Novac, Brâncoveanu, Brâncuș, Mestecăniș, Fluieraș, Bruno, Trestiei, Socului, Hașdeu, Simbolului, Patriei bl. A2-1, A 2-2, A3, A4, B 2-2, Moților, Olimp (p.), Fabrica de zahăr veche, blocurile cuprinse în perimetrul str. Ștefan cel Mare, Muncii, Bicaz; blocurile cuprinse în perimetrul str. Ștefan cel Mare, Gogol, Caransebeș, SC Feroneria S.A.

ADEVĂRUL
COTIDIAN INDEPENDENT ARAD

Editor: S.C. ADEVĂRUL S.R.L. Arad
● COD FISCAL R 1681938 ● COD SICOMEX 19.604 ● CERTIFICAT J 02/1886 din 31 X 1991 ● COD SIRUES 020956601 ● ISSN 1220 - 7489

Redacția și administrația: 2900 Arad, Bd. Revoluției nr. 81. **Telefoane:** SECRETARIAT - **281802**, fax **280655, 280625;** MICA PUBLICITATE - **210775.** MAREA PUBLICITATE - **280904;** ADMINISTRAȚIE - CONTABILITATE - **281797;** CLUBUL PRESEI - **280989.**

Consiliul de administrație: DOREL ZĂVOIANU (președinte), telefon 281802, 280625; **MIRCEA DORGOȘAN (vicepreședinte),** telefon 210776; **MIRCEA CONTRAȘ (redactor-șef),** telefon 281802, 280854; **NICU COJOCARU (administrator),** telefon 280904; **DOREL BARBU (contabil–șef),** telefon 281797.

Colegiul de redacție: MIRCEA CONTRAȘ (redactor-șef); AUREL DARIE (secretar general de redacție) **telefon 281802, 280854;** MIRCEA DORGOȘAN (șef secție actualități); telefon **281855; 280003;** IOAN IERCAN (șef secție politică), telefon **280943;** DORU SAVA (șef secție social-economic), telefon **281738;** VASILE FILIP (șef secție cultură-învățământ), telefon **281855; 280003;** ALEXANDRU CHEBELEU (șef secție sport), telefon **281701;** SORIN GHILEA (șef secție tineret) **telefon 281855, 280003;** MARCEL CANCIU (șef secție foto), telefon **281701;** NICU COJOCARU (șef secție publicitate) telefon/fax: **280904.**

Tiparul executat la Imprimeria S.C. MEDIAGRAF S.A. ARAD, str. Feleacului F.N., telefon 250902, fax 250920.

Cotidianul „Adevărul" poate fi citit și pe **Internet** la adresa **http://adevarul.arad.ro**

ACTUALITATEA CULTURALĂ

CINEMATOGRAFE

Dacia: De bună voie și nesilită de nimeni (SUA) 9,30; 11,45; 14,00; 16,30; 19

Mureșul: Apocalipsa - End of the days (SUA) 10; 12,30; 15; 18

Arta: Bean - o comedie dezastru (SUA) 15; 17

Felix și Otilia (România) 19

Sala mică: Capcană pentru hoț (SUA) 15,30; 18

TEATRE

Azi, 23 martie 2000, de la ora 18,00, va avea loc spectacolul cu piesa **„Tinerețe fără bătrânețe și viață fără de moarte"** de Eduard Corali, regia artistică Ștefan Iordănescu.

Vineri, 24 martie 2000, la ora 18,00, va avea loc premiera spectacolului **„Apropo, ai chemat pompierii?"** de Liana Didilescu. Regia artistică - Liana Didilescu. Scenografia - Doru Păcurar.

CONCERT SIMFONIC

Filarmonica de Stat Arad prezintă azi, cu începere de la ora 19,00, la Sala Palatului Cultural, un recital Ruben Mureșan - bariton și Kenneth Tucker. În program: lied-uri de Gheorghe Dima, Robert Schumann și Ralph Vaughan Williams.

La Teatrul de Stat, în premieră

O ORĂ DIN VIAȚA UNUI ACTOR...

Astfel ar putea fi sintetizat spectacolul **„Apropo, ați chemat pompierii?"**, ce va fi prezentat în premieră vineri, 24 martie, în Holul Roșu al Teatrului de Stat Arad. Actorul, interpretat de **Zoltan Lovas**, cântă, dansează, recită, improvizează, în fața unui public de care nu îl despart decât câțiva pași, într-un one man show regizat de **Liana Didilescu**. Încă studentă în anul III la Universitatea de Artă Teatrală și Cinematografică din București, secția Regie teatru, Liana Didilescu este la primul spectacol oficial „acasă", pe scena arădeană. Vă invităm la acest spectacol, la realizarea căruia au contribuit scenograful Onisim Colta și coregrafa Maura Stoica. Un one man show în care veți descoperi în Zoltan Lovas nu doar un actor talentat, ci un ACTOR TOTAL.

CĂTĂLINA LATU

Azi, la Arad

Seminarul „Impozite și taxe pentru ONG-uri"

Azi se va desfășura la Arad seminarul „Impozite și taxe pentru organizațiile neguvernamentale", organizat de Agenția pentru Informarea și Dezvoltarea Organizațiilor neguvernamentale (AID-ONG), în colaborare cu Prefectura județului Arad. La eveniment va participa și un reprezentant al DGFPCFS Arad.

Acest seminar se înscrie într-o serie de seminarii pe teme de management financiar pentru organizații neguvernamentale pe care AID-ONG le organizează cu scopul creșterii profesionalismului și a disciplinei financiare în cadrul sectorului neguvernamental din România. Seminarul se va desfășura începând cu ora 13, în Sala 33 a Palatului Administrativ. Considerăm că un astfel de seminar este binevenit, în special acum când au apărut noi reglementări în materie de fiscalitate care afectează și organizațiile neguvernamentale.

Pentru înscrieri și informații suplimentare puteți contacta Prefectura județului Arad, Biroul de Integrare Europeană, tel. 057-280323, fax: 057-280121. Persoana de contact: Nora Groșan.

AU PLECAT DINTRE NOI!

✝ Barna Ilona (1901), Tătar Marcel Mircea (1952), Galea Ion (1936), Preda Dumitru (1928), Handra Emilia (1910), Halga Mihai (1949), Szabo Iosif (1946), Stosz Francisc (1904), Marinescu Nicolae (1929), Marian Aurelia (1928), Tomuța Dimitrie (1924), Hajos Iuliana (1914).

HOROSCOP

Joi, 23 martie

BERBECUL (21.03-20.04). Vă aflați într-o situație mai puțin obișnuită, pe care merită să o analizați. Veți învăța multe lucruri care vă vor fi de folos.

TAURUL (21.04-20.05). Laudele pe care vi le adresează colegii vă bucură foarte mult. Fiți, însă, precaut. Există mulți care încearcă să profite de bunăvoința dvs.

GEMENII (21.05-20.06). Cineva se străduiește din toate puterile să se împrietenească cu dvs. și-și folosește foarte mult fantezia. Nu-l refuzați și lăsați timpul să lucreze în favoarea dvs.

RACUL (21.06-22.07). Deoarece în ultimul timp v-ați simțit puternic și entuziast, ar fi bine să terminați câteva munci pe care le-ați amânat de mult timp. Nu aveți de ales și trebuie să vă expuneți unui risc.

LEUL (23.07-22.08). Numai dacă vă veți împărți rațional timpul veți reuși să vă puneți în aplicare toate ideile. Vreți să renunțați la o afacere care v-a adus mult profit în trecut.

FECIOARA (23.08-22.09). Ați cunoscut o persoană care v-a fascinat și vreți să stabiliți o întâlnire cu ea. Ar fi bine să mai așteptați câteva zile pentru a vă clarifica sentimentele.

BALANȚA (23.09-22.10). Sunteți plin(ă) de energie și vreți să vă atingeți neapărat țelul. Nu vă lăsați influențat(ă) de unele observații ironice.

SCORPIONUL (23.10-21.11). Vă aflați pe drumul cel bun și acționați numai după o analiză amănunțită a situației. Bazați-vă pe propria capacitate de a aprecia lucrurile.

SĂGETĂTORUL (22.11-21.12). Deoarece aveți o influență pozitivă asupra colaboratorilor, mulți dintre ei vă cer sfatul în diverse probleme.

CAPRICORNUL (22.12-19.01). Feriți-vă de un coleg lăudăros! Țineți sub observație întreaga evoluție a lucrurilor, dar fără să vă angajați în vreun fel.

VĂRSĂTORUL (20.01-19.02). Partenerul dvs. este deosebit de sensibil, de aceea ar fi bine să-i spuneți cu cine vă întâlniți pentru a nu-l face gelos.

PEȘTII (20.02-20.03). Veți avea de-a face cu o persoană nehotărâtă și acest lucru nu vă face plăcere!

MOCHETA
Arad, Piața Gării
Telefon 235221
Vinde și montează mochetă la prețuri cu o reducere de
10-20%

„Adevărul" vă ascultă

La telefonul dimineții, 280944, între orele 9,00 - 12,00

☎ **Apa de ploaie...** inundă tot mai multe stăzi și pivnițe, în speță **strada Preparandiei**, după cum relatează mai mulți cititori. „Ținând cont că sezonul ploilor nu e nici pe departe la final, am ruga Primăria și R.A.G.C. să ia măsuri pentru desfundarea canalelor.".

Subscriem, mai ales că am scris de „n" ori despre strada respectivă.

☎ **Se cere curățenia de primăvară.** Doamna Zorica S. călătorește des pe linia 2, 4 și 4 barat. În această postură, spune dânsa, a întâlnit tot felul de cerșetori și vagabonzi care circulă nestingheriți. „Mi-e frică să mai urc în tramvaie, de ce nu ia nimeni măsuri?".

Redactor de serviciu
A. I.

La telefonul după-amiezii, 280003, între orele 15,00-18,00

☎ **Cum se pot plăti zilele de spitalizare?** Georgeta Kaitor, domiciliată în Arad, str. M. Kogălniceanu, nr. 49, ne-a telefonat în numele unei vecine: „Rozi Birta a fost internată timp de două săptămâni la Maternitate, în urma unei operații. Pentru zilele de spitalizare trebuie să plătească șapte milioane de lei. Nu lucrează nici ea, nici soțul ei. Primește doar un ajutor social din Petroșani. Ce trebuie făcut pentru a obține banii de spitalizare ?"

☎ **Ce se mai aude cu Bankcoop?** I. N. din Aradul-Nou dorește să știe când încep să se facă plățile către deponenții Bankcoop, în ce loc și care e modalitatea de restituire a banilor.

☎ **De ce se micșorează pensia?** Mihai Iankcsik, din Nădlac, este nedumerit din cauza pensiei pe care a încasat-o în această lună. „Pe februarie am primit o anumită sumă de bani, iar în martie am luat cu 30.000 de lei mai puțin, fără a se specifica pe cuponul de pensie vreo modificare. Aș vrea să știu din ce motive s-a întâmplat acest lucru."

Redactor de serviciu
D. D.

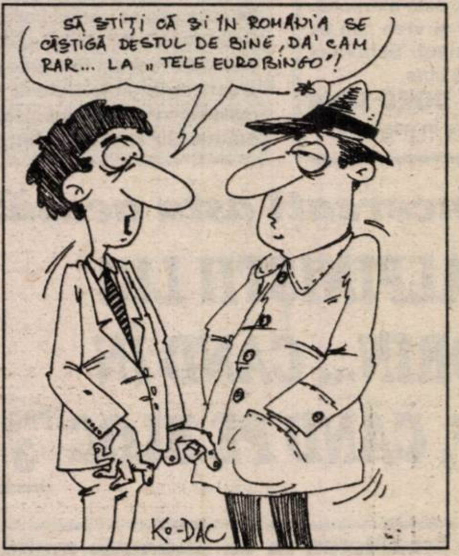
SĂ ȘTIȚI CĂ ȘI ÎN ROMÂNIA SE CÂȘTIGĂ DESTUL DE BINE, DA' CAM RAR... LA „TELE EUROBINGO"!
KO-DAC

Universitari americani în vizită la „Goldiș"

În perioada 22-24 martie, Universitatea de Vest „Vasile Goldiș" este vizitată de o delegație americană formată din profesorii **Dale M. Lewison, Tim Wilkenson** și **Sebastian Văduva.** În cursul zilelor de astăzi și mâine, aceștia vor ține cursuri studenților de la Facultatea de Marketing, Management și Informatică.

Tot astăzi, începând de la ora 13, în Aula Facultății de Drept, universiatrii americani participă la o festivitate de decernare a diplomelor de **„Visiting Professor".** De asemenea, vor fi vizitate mânăstirile din Gai și Bodrog, punctul terminus al programului delegației constituindu-l deplasarea la cabana Izoi din Moneasa.

D. DUȚU

C. C. BANCA POPULARĂ FAMILIA
constituie depozite:
1 lună: 68% 3 luni: 74%
6 luni: 78% 12 luni: 85%
Relații suplimentare: ► ARAD, str.Bușteni nr.5 Tel.: 057 / 235.982
► PECICA nr.6 Tel.: 057 / 478 505

Ziarul „ADEVĂRUL" utilizează informații transmise de agențiile de presă MEDIAFAX și ROMPRES.

CURSUL VALUTAR*

– VALORI ÎNREGISTRATE IERI, 22 MARTIE 2000

Denumirea valutei	BNR	BCR		BRD		Banca Transilvania		Banca Agricolă		BIR		Bursa neagră	
		C	V	C	V	C	V	C	V	C	V	C	V
Dolar	19318	19925	19350	19200	19350	19050	19310	19180	19365	19200	19475	19200	19300
Marca germană	9493	9343	9692	9464	9635	9360	9600	9420	9610	9350	9590	9500	9600

Echipa de serviciu
AUREL DARIE
- secretar de redacție.
Bianca Felea,
Adela Homorâceanu,
Ioan Leac,
Ramona Vidulescu
– tehnoredactare computerizată.
Ioana Frățilă,
Doina Jurcă,
Aurica Telcian
– corectură.

Nu încercați asta acasă!

ALPINIȘTII LUI CODRIN... CÂND ÎN PLOP, CÂND PE BLOC

Ziarul nostru a relatat, succint, despre acțiunea temerară a unui alpinist, la începutul lunii octombrie 1999. Mai precis, Codrin Burlacu a repus steagul de pe Primărie, fiindcă sistemul de susținere era ruginit...

Zilele acestea, am avut curiozitatea să aflu cine stă în spatele unui anunț publicitar incitant. O trupă de alpiniști profesioniști își oferă serviciile cetățenilor și firmelor interesate pentru lucrări la înălțime...

ÎNCEPUTUL: (TĂIERI) ÎN PLOP

Se cuvine să prezentăm mebrii trupei de alpiniști profesioniști - unică în Arad.

▼ **Codrin Burlacu**, liderul grupului, 35 de ani, absolvent al liceului de mecanică și al școlii naționale de alpinism utilitar, brevet obținut în august 1999. Meserii anterioare: tinichigiu industrial; lăcătuș mecanic, montator de schele. În prezent, alpinist utilitar.

▼ **Frăsincan Ovidiu**, 32 ani, liceu, școala națională de alpinism, lăcătuș mecanic.

▼ **Truța Cosmin**, 23 ani, liceu, calificare unică - alpinist utilitar.

Tustrei sunt sportivi legitimați ai S. C. ASTRA, secția alpinism-escaladări.

Ideea acestui „business" a apărut în 1995, când Codrin a fost contactat de o persoană din conducerea R. A. Gospodărire Comunală. „Ne-au cerut să tăiem ramurile plopilor uscați de la grădinița de pe strada T. Vladimirescu. Nu era posibil accesul utilajelor. Le-am tăiat cu un coleg necalificat, fără a produce stricăciuni."

– Cât ați primit?

– „În jur de 300 de mii de lei - bani frumoși, la vremea respectivă. De atunci, colaborăm periodic cu R. A. G. C. Oamenii ne-au văzut la lucru, am primit tot mai multe comenzi. Toamna și iarna - tăieri de arbori; vara - zugrăveli fațade, silozuri, reparații la turnuri. Noi am instalat antene și receptoare pentru firme de telecomunicații. Am lucrat în județul Bihor (refacerea castelului de apă) și în Ungaria - trebuia să împământăm un paratrăznet de pe biserică."

EMOȚII, LA 76 DE METRI ALTITUDINE

Din practicarea acestei meserii, tinerii alpiniști nu câștigă mai mult de un salariu mediu pe economie. Sau, cum spune Codrin: „Câștigăm cât să trăim. Diferența între noi și salariați e că lor le vin banii „grămadă". Noi... primim în rate."

Alpiniștii Codrin, Ovidiu și Cosmin sunt perfect conștienți de riscul maxim al meseriei lor. „Doar meseria de scafandru profesionist cred să fie mai periculoasă", spune Codrin. Desigur, membrii trupei au suferit căzături destule. Cea mai gravă căzătură, culmea, a suferit-o Cosmin, care și-a rupt mâna la un antrenament. Iată câteva „mostre" din activitatea trioului:

● Montarea sistemului de antene pentru firma Daioco pe coșul de fum al fabricii vechi de zahăr. S-a lucrat la înălțimea de 75 de metri, asigurat permanent în două puncte fixe. **Un amănunt interesant: privit de jos, coșul din cărămizi pare stabil. „Când ești deasupra constați cu surprindere că acest coș are un tangaj de 0,5 metri. Oricât ai fi de experimentat, tot simți o groază... dacă, Doamne ferește!?"**

● Cele mai grele munci sunt la tăierile de copaci. **„Tai ramuri ținând drujba deasupra capului. Limita rezistenței? Vreo patru ore, după care cobor și fac schimb cu colegii."**

● Cea mai neobișnuită solicitare a venit dinspre Calea Romanilor: „Un cuplu de tineri căsătoriți a apelat în disperare numărul nostru. Bărbatul ne-a rugat să mergem la blocul cutare, căci au rupt cheia în broasca unei uși foarte... blindate. Soții stăteau afară de șase ore. Am mers cu băieții, am urcat pe acoperișul blocului, după care am coborât etajul șapte, deblocând ușa..."

– În fine, un sfat pentru eventualii amatori ai acestui sport extrem...

– Să nu încerce asta acasă. Dacă țin neapărat să riște, s-o facă într-un cadru organizat, cu instructori autorizați.

ADRIAN IOSIF

La Arad, timp de trei zile

CONFERINȚA NAȚIONALĂ A PASTORILOR PENSIONARI PENTICOSTALI

Astăzi, la Biserica Penticostală „Betania" se încheie Conferința națională a pastorilor pensionari penticostali. Conferința a fost organizată la inițiativa decanului Facultății de Teologie-Litere „Betania", dr. Ghiocel Moț.

Pe parcursul celor trei zile de întâlnire (marți, miercuri și joi), s-au prezentat referate legate de poziția pastorului pensionar și au avut loc momente de dialog între pastorii pensionari și studenții facultății amintite.

T. M.

În atenția veteranilor și văduvelor de război

Asociația Națională a Veteranilor de Război - Filiala Județeană „Zărandul" Arad, anunță pe toți veteranii și văduvele de război - ca urmare la adresa nr. 10/17.02.2000 - că în conformitate cu prevederile Legii nr. 145/31.07.1997 și instrucțiunile ulterioare, **este necesar să fie înscriși la doi medici de familie acreditați** - unul pentru nevoile de medicină generală și unul acreditat la Casa de Asigurări de Sănătate pentru stomatologie.

Președinte general bgd (rtg) Aurel Golcea

Elevii de la „Hidro"

ÎN FINLANDA, PRIN PROGRAMUL „LEONARDO DA VINCI"

Un grup de elevi ai Grupului Școlar de Construcții, Ape și Protecția Mediului Arad s-a deplasat recent în Finlanda, sub conducerea d-nei profesoare Maria Luta. Vom reda, în cele ce urmează, o seamă de aspecte ale acțiunii „Leonardo da Vinci".

● D-na prof. Luta consideră calitatea sa de membră a comisiei naționale pentru reformă M.E.N., din 1995, un atu în obținerea și desfășurarea vizitei.

● Programul Leonardo da Vinci este doar unul din programele educaționale susținute de Comunitatea Europeană. Anual, se alocă milioane de ECU, pentru aducerea învățământului nostru la standardele C.E. Acest program se aplică în toată lumea și se aplică învățământului vocațional de meserii.

● Până la vizita efectivă, există etape destule - Liceul „Hidro" este unul din cele 8 licee câștigătoare din România.

● Să spunem doar că documentația întreagă are grosimea unui Dex. Filiera aprobărilor și avizelor cuprinde Centrul Național Leonardo da Vinci, București și în final, sediul de la Bruxelles.

● Fiecare elev a primit 908 EURO pentru transport, cazare, masă. Banii de buzunar ... fiecare elev cu banii săi (cumpărături, muzeu, etc.).

● Criteriile selecționării au fost, desigur, rezultatele elevului la disciplinele de specialitate și cunoașterea măcar la nivelul „bine" a limbii engleze. Iată elevii care au avut șansa excursiei în Finlanda: **Vancu Ioana (clasa X-a, junioara grupului); Iluța Cristina; Martonfi Monica; Gheorghe Raluca, Hațegan Ribana; Colf Diana; Sere Florina; Cătană Melinda; Silaghi Sorina; Laza Cristian; Tulucan Tiberiu; Tokacs Alice; Köpe Alina.**

Sejurul în Finlanda, țara, obiceiurile și impresiile elevilor sunt amănunte de asemenea interesante. Ele vor fi prezentate în pagina «Tineret».

ADRIAN IOSIF

DONAȚIE LA CENTRUL HIV DIN ARAD

În dimineața zilei de ieri, cei douăzeci de copii întâlniți în Centrul HIV Arad au fost vizitați de președintele fundației Humanitas Gura Popii România, domnul Daniel Negrea. Scopul acestei vizite a fost acela de a dona alimente, valoarea acestora ridicându-se la 8.846.000 lei. Printre altele, au fost donate 260 kg de făină, orez, zahăr, sucuri naturale, legume și fructe pasirate.

„Aceasta nu este nici singura, nici prima noastră acțiune de acest gen. Noi am mai ajutat case de copii din municipiu și din județ. Toate aceste acțiuni au ca bază materială bunăvoința sponsorilor noștri, care au înțeles importanța lor în acest sistem", ne-a declarat domnul Daniel Negrea.

Activitatea fundației se desfășoară în prezent în 17 județe din întreaga țară, Humanitas Gura Popii funcționând încă din 1996.

Pentru săptămâna următoare este programată o acțiune similară la Cantina de Ajutor Social.

Ș. TUDOSE

Foto: ONORIU FELEA

DOAR... „STRIPTEASE"-UL MASCULIN NE MAI LIPSEA...

Pi(ș)cătura zilei

Nu demult, după cum se știe și la Arad s-a înființat un studio local al unui post de televiziune care, cică, se pro... respectă. Numai că, în goana lui după auditor și... „puiul" de Arad (ca și „mama" bucureșteană) a început să-și dea în petec. De mult am vrut să detaliez acest aspect, dar până și „pix"-ul a avut multe rețineri s-o facă. Îi era lui rușine, de lipsa de respect (cel puțin) față de auditor (la o oră de maximă audiție) atunci când se lăudau producătorii cu „marea" lor reușită din Arad - „striptease"-ul masculin adus, de 8 martie a.c., într-una din discoteci.

Nu mi-a venit să-mi cred ochilor și urechilor văzând și auzind cum o emisiune reușită ca aceea a lui Cristian Tabără din dimineața aceleiași zile era făcută țăndări de o alta... cu urale, strigăte, surle și... imagini de prost gust. Poate n-aș fi scris nimic, dacă acele imagini (printre care și unele cu o femeie pe masă într-o ipostază greu de descris în cuvinte!) erau difuzate la o oră de noapte. Așa, am tras concluzii clare că unora nu le pasă de deontologia profesiunii de ziarist și că în goana lor după senzațional uită că și televiziunea (care se respectă firește!) are un rol preponderent FORMATIV alături de cel INFORMATIV.

Ori, să nu mai fim atât de pretențioși? Mă rog, atunci să rămânem cu „striptease"-ul masculin! Halal reușită!

CONSTANTIN SIMION

Taxi Mirko-Mili
Tel. 230530-230730
NON-STOP
- NUMAI 1750/KM -
- Circulând cu noi puteți fi câștigător al unui premiu în valoare de 150.000 lei.
- Primim 4 taximetriști cu mașină proprie.

Distribuitor Autorizat dialog
VINO SĂ VEZI !
Dual Band (900 / 1800 Mhz)
Dimensiuni: 140 x 50 x 25
Greutate: 170 g
Stand by: 74 - 110 hrs
Talktime: 150 - 220min
Acumulator: NiMh 650mAh
59$*
+ cel mai ieftin abonament gsm
4$*
DIALOG INEDIT
ROMCOM Arad str. Eminescu nr. 3
ROMCOM Universum str. Revolutiei 91

Cu ocazia lansării sistemului de vămuire la domiciliu

NINI SĂPUNARU A VIZITAT, IERI, ARADUL

În cursul zilei de ieri, Aradul a fost vizitat , preț de câteva ore, de Nini Săpunaru, directorul Direcției Generale a Vămilor. El efectuează un turneu în vestul țării cu scopul introducerii unui nou sistem de vămuire. Este vorba de procedura de vămuire la domiciliu pentru operațiunile de export. Beneficiarii acesteia sunt agenții economici persoane juridice române care îndeplinesc următoarea condiție: valoarea exportului să fie de minimum 10 milioane de dolari în anul calendaristic anterior datei autorizării sau minimum 200 de declarații vamale de export.

Vămuirea produselor destinate exportului se va face fără prezența comisionarilor vamali, pe baza unei „declarații de bună credință", dar va fi supusă unui control ulterior de către direcțiile regionale vamale.

Procedura de vămuire la domiciliu este aplicată de mai mult timp și cu succes în alte țări ale lumii, dar în România a găsit de-abia acum teren de manifestare.

DIANA DUȚU

VAMEȘII DIN NĂDLAC AU SCĂPAT O CAPTURĂ DE APROAPE 2 MILIARDE DE LEI

La începutul acestei săptămâni, vameșii maghiari din Vama Nădlac l-au prins pe șoferul iranian M. H. transportând 12,3 kg de hașiș. Acesta trecuse cu bine de vameșii români, dar vigilența ungurilor l-a oprit din cursă. Vameșilor maghiari li s-a părut suspect de grea cutia de scule din mașina iranianului. La o verificare amănunțită a acesteia, s-a descoperit hașișul ascuns într-o minibutelie de gaz improvizată. Valoarea capturii se ridică la 27,5 milioane de forinți (1,8 miliarde de lei). Șoferul a fost predat Poliției din Bekescsaba pentru trafic de stupefiante.

D. D.

LOCURI ȘI SPECIALIZĂRI LA UNIVERSITATEA „V. GOLDIȘ"

PLANUL ȘI CIFRA DE ȘCOLARIZARE PENTRU ANUL UNIVERSITAR 2000-2001 LA UNIVERSITATEA „V. GOLDIȘ" se prezintă astfel:

* **DREPT** * Științe juridice - 4 ani/zi, 300 locuri; * Științe juridice - 5 ani/FF, 150; * Științe juridice și administrative 5 ani/IDD, 150;

* **MARKETING MANAGEMENT INFORMATICĂ** * Colegiul Universitar Juridic 3 ani/zi, 60; * Marketing 4 ani/zi, 200; Marketing 5 ani/FF 100; Marketing 5 ani/IDD, 100; * Administrarea Afacerilor 4 ani/zi, 120; Administrarea Afacerilor 5 ani/FF, 60; Administrarea Afacerilor 5 ani/IDD, 100; * Finanțe, Contabilitate, Informatică 4 ani/zi, 120; * Finanțe, Contabilitate, Informatică 5 ani/FF, 60; * Finanțe, Contabilitate, Informatică 5 ani/IDD, 100; * Marketing și Comerț Exterior 4 ani/zi, 120; * Marketing și Comerț Exterior 5 ani/FF, 60; * Management Turistic și Comercial 4 ani/zi, 120; * Management Turistic și Comercial 4 ani/5 ani/FF, 60; * Economia și Gestiunea Produselor Agricole și Alimentare 4 ani/zi, 60; * Economia și Gestiunea Produselor Agricole și Alimentare 5 ani/FF, 40; * Economia Mediului 4 ani/zi, 60; * Economia Mediului 5 ani/FF, 40; * *Studii Economice (Limba Franceză) cu specializările.* 1. Gestiunea Afacerilor (Lb. Franceză) 4 ani/zi, 60; 2. Economia Intreprinderii (Lb. Franceză) 4 ani/zi, 60; 3. Economia Turismului Intern și Internațional (Lb. Franceză) 4 ani/zi, 60; * Economia Turismului Intern și Internațional (Lb. Franceză) 5 ani/FF, 40; * Colegiul Universitar Contabilitate și Informatică de Gestiune 3 ani/zi, 75; * Colegiul Universitar Conducerea Unităților Comerciale și de Turism 3 ani/zi, 75;

* **MEDICINĂ GENERALĂ** * Medicina Generală 6 ani/zi, 120; Medicina Generală (Lb. Franceză) 6 ani/zi, 40; * Fiziokineterapie 6 ani/zi, 60; * Medicină Holistică și Terapii 6 ani/zi, 30; * Complementare 6 ani/zi, 30; * *Bioinginerie Medicală cu specializările* 1. Substanțe Bioactive și Biotehnologie Medicală 6 ani/zi, 60; 2. Bioinformatică și Management Sanitar 6 ani/zi, 60; * Colegiul Universitar - Nursing (modul teologic) 3 ani/zi, 40; * Colegiul Universitar de Profilaxie (igieniști) 3 ani/zi, 50; * Colegiul Universitar Sanitar - Nursing 3 ani/zi, 40; * Colegiul Universitar de Cosmetică Medicală 3 ani/zi, 40;

* **STOMATOLOGIE** * Medicină Stomatologică 6 ani/zi, 80; * Medicină Stomatologică (Lb. Franceză) 6 ani/zi, 60; * Colegiul Universitar de Tehnică Dentară 3 ani/zi, 50; * Colegiul Universitar Asistenți Medicali (Cabinete Stomatologice) 3 ani/zi, 50; * Colegiul Universitar de Prevenție Stomatologică 3 ani/zi, 50;

* **ȘTIINȚE UMANIST-CREȘTINE** * Istorie - Limba Engleză 4 ani/zi, 50; * Istorie - Limba Engleză 5 ani/IDD, 50; * Istorie - Jurnalistă 4 ani/zi, 50; * Istorie- Jurnalistică 5 ani/IDD, 50; * Jurnalistică - Limba Engleză 4 ani/zi, 50; * Jurnalistică - Limba Engleză 5 ani/IDD, 50; * Lb. și Lit Engleză - Lb. și Lit Franceză 4 ani/zi, 50; * Lb. și Lit Engleză - Lb. și Lit Franceză 5 ani/IDD, 50; * Lb. și Lit Engleză - Lb. și Lit. Germană 4 ani/zi, 50; * Lb. și Lit Engleză - Lb. și Lit. Germană 5 ani/IDD, 50; * Lb. și Lit Franceză - Lb. și Lit Germană 4 ani/zi, 50; * Lb. și Lit Franceză - Lb. și Lit Germană 5 ani/IDD, 50; * Studii Europene - Limbi Moderne 4 ani/zi, 50; * Studii Europene - Limbi Moderne 5 ani/IDD, 50; * Biblioteconomie - Limbi Moderne 4 ani/zi, 50; * Biblioteconomie - Limbi Moderne 5 ani/IDD, 50;

* **ȘTIINȚE POLITICE** * Științe Politice - Filosofie 4 ani/zi, 50; * Științe Politice-Sociologie 4 ani/zi, 50; * Științe Politice-Sociologie 5 ani/FF, 25; * Științe Politice-Psihosociologie 4 ani/zi, 50; * Științe Politice (Limba Franceză) 4 ani/zi, 50; * Psihologie 4 ani/zi, 60; * Psihopedagogie Specială 4 ani/zi, 60; * Comunicare și Relații Publice 4 ani/zi, 50;

* **EDUCAȚIE FIZICĂ ȘI SPORT** * Educație Fizică și Sport 4 ani/zi, 100; * Colegiul Univ. de Măiestrie Sportivă 3 ani/zi, 50;

* **COLEGIUL UNIVERSITAR PEDAGOGIC** * Institutori-Educație Fizică 3 ani/zi, 50; Institutori-Desen 3 ani/zi, 50; Institutori-Muzică 3 ani/zi, 50; * Institutori - Limbi Moderne 3 ani/zi, 50; * Institutori - Limbi Moderne 3 ani/IDD, 50; * Institutori- Religie 3 ani/zi, 50;

ÎNVĂȚĂMÂNT PREUNIVERSITAR

* **ȘCOALA POSTLICEALĂ** * Agent Comercial 2 ani/zi, 60; * Agent de Turism - Ghid 2 ani/zi, 60; Asistent Social 2 ani/zi, 60; * Tehnician de Gestiune (Contabilitate-Informatică) 2 ani/zi, 60; * Relații Publice, Birotică, Secretariat 2 ani/zi, 60; Broker 2 ani/zi, 60; * Asistent Medical 2 ani/zi, 60; * Agent Vamal 2 ani/zi; 60;

ÎNVĂȚĂMÂNT LICEAL

* **LICEUL PARTICULAR NR. 1** * Economic 4 ani/zi, 30; * Matematică-Informatică Engleză Intensiv 4 ani/zi, 30; Chimie-Biologie Engleză Intensiv 4 ani/zi, 30; * Filologie - Limbi Moderne 4 ani/zi, 40; * Silvic 4 ani/zi, 30;

LIGA CAMPIONILOR

● Grupa A

Clasament final:

1.CF Barcelona	6	5	1	0	17-5	16
2.FC Porto	6	3	1	2	8-8	10
3.Sparta Praga	6	1	2	3	5-12	5
4.Hertha Berlin	6	0	2	4	3-8	2.

Echipele CF Barcelona și FC Porto s-au calificat pentru sferturile de finală.

● Grupa B

Clasament final:

1.Manchester	6	4	1	1	10-4	13
2.Valencia	6	3	1	2	9-5	10
3.Fiorentina	6	2	2	2	7-8	8
4.Bordeaux	6	0	2	4	5-14	2.

Echipele Manchester United și Valencia s-au calificat pentru sferturile de finală.

Aseară

Grupa C

Rosenborg Trondheim - Real Madrid 0-1

Dynamo Kiev - Bayern München 2-0

Grupa D

Chelsea Londra - Lazio Roma 1-2

Olympique Marseille - Feyenoord Rotterdam 0-0

JOI, 23 MARTIE 2000

TVR 1

7,00 Matinal național
9,00 TVR Iași
10,00 Fotbal: **Steaua București - Farul** - rezumat
10,30 Impas în doi - rel.
11,00 TVR Cluj-Napoca
12,05 Tezaur folcloric - rel.
12,55 TVR Timișoara
14,00 Jurnal
14,15 CiberFan
14,30 Destinul unei națiuni
15,00 Conviețuiri
16,00 Pentru dv., doamnă!
17,00 La telefon, muzica populară!
17,30 Casa mea
18,00 Corect!
18,05 Blossom - s.
18,40 Jenny - ultimul episod
19,05 Avanpremieră Știri
19,10 Sunset Beach - s.
20,00 Jurnal * Meteo * Sport
20,30 Fotbal: Sferturi de finală din Cupa UEFA
22,30 Reflecții rutiere
22,45 Jurnalul de noapte
23,05 Punct ochit
0,05 Rock la miezul nopții

TVR 2

7,00 Santa Barbara - rel.
7,45 Alfred Hitchcock prezintă... - rel.
8,35 Care pe care - rel.
9,30 Enigmatică: Terra - rel.
10,50 Orizont spiritual - rel.
11,20 Star Rec - rel.
12,05 Ferma - rel.
13,05 Desene animate
13,30 Tribuna partidelor parlamentare
14,00 Toți, împreună
14,45 Știri
14,50 Desene animate
15,15 Care pe care!
16,00 Trupa DP2
17,30 Femeia misterioasă - s.
18,15 Se întâmplă acum!
18,45 Telejurnal
19,20 Antologia jocului
19,35 Cele trei - dramă, SUA, 1984
21,10 Turnul de control
21,55 Călătorind prin țară
22,10 Alfred Hitchcock prezintă ... „Cum să scapi de nevastă" - s.
23,00 Știri
23,05 Știri bancare și bursiere
23,10 Un secol de cinema: George C. Scott, putere și glorie
23,55 Desene animate - rel.
0,20 TVM. Mesager

PRO TV

7,00 Bună dimineața, Pro TV e al tău!
10,00 Tânăr și neliniștit - rel.
11,00 Diagnostic crimă! - s., rel.
11,45 Dădaca - rel.
* P(r)oezia. La Eminescu
12,15 Viu sau mort - acțiune/western SUA, 1988
14,15 Chestiunea zilei - rel.
16,10 Tânăr și neliniștit - s.
17,00 Știrile Pro TV
* Millenium. Clasic și modern
17,30 Drumul spre Rai - s.
18,25 Dădaca - s.
18,50 Chestiunea zilei
19,00 Știrile Pro TV
19,50 Chestiunea zilei
20,00 Simte-te ca acasă - comedie, SUA, 1992, cu Steve Martin
* Millenium. Clasic și modern
21,55 Știrile Pro TV
22,00 Chestiunea zilei
23,30 Știrile Pro TV
* P(r)oezia. La Eminescu
0,00 Diagnostic crimă! - s.
* P(r)oezia. La Eminescu
1,00 Viu sau mort - f. rel.
2,30 Știrile Pro TV
3,00 Simte-te ca acasă - f. - rel.

TV ACASĂ

4,30 Știrile de Acasă - rel.
5,00 Guadalupe - s.
5,50 Verdict: crimă! - rel.
6,45 Dragoste și putere - rel.
7,15 Acasă la bunica - rel.
7,30 Căsuța poveștilor - rel.
7,45 Copilul adus de mare - rel.
8,30 Pentru iubirea ta - rel.
9,15 Înger sălbatic - rel.
10,15 Femeia vieții mele - rel.
11,10 Sânge din sângele meu - rel.
12,00 Cuibul vulturilor - f. rel.
14,00 Antonella - s.
14,45 Verdict: crimă! - s.
15,35 Dragoste și putere - s.
16,00 Copilul adus de mare - s.
17,00 Desene animate
17,10 Acasă la români - muzică populară
17,15 Acasă la bunica - retete culinare
17,30 Pentru iubirea ta - s.
18,30 Știrile de Acasă
19,00 Vremea de acasă
19,05 Sânge din sângele meu - s.
19,55 Vremea de acasă
20,00 Înger sălbatic - s.
21,00 Femeia vieții mele - s.
21,55 Vremea de acasă
22,00 O Lucky Man! - f. Anglia, 1973
0,10 Dragoste și putere - rel.
1,35 Verdict: crimă! - s.
2,25 Profesiunea mea, cultura - rel.

ANTENA 1

7,00 Observator
8,00 Dimineața devreme
10,00 Știri
10,10 Burlacul - s.
10,30 Fără obligații - s.
11,00 Umbre din trecut - thriller, SUA, 1992, cu Erika Anderson
13,00 Știri
13,15 L. A. Doctors - s.
14,00 Decepții - s.
15,00 Scandalul - s.
16, 00 Suflet rebel - s.
17,00 Știri
17,20 Divertisment Vouă
17,25 Intrigi în Paradis - s.
19,00 Observator
19,55 Divertisment Vouă
20,00 Forțele de muncă - emisiune de divertisment
21,00 Brigada mobilă - s.
21,30 Prezentul simplu
22,00 Observator
22,25 Divertisment Vouă
22,30 Marius Tucă Show
1,00 Navarro - rel.
2,30 Scandalul - rel.

PRIMA TV

7,00 Karaoke Show - rel.
8,00 Dimineața cu Prima
12,00 Celebri și bogați - s. rel.
13,00 Politica de mâine - rel.
15,00 Apel de urgență - rel.
15,30 De colo colo - rel.
16,00 Viața în direct
17,00 Celebri și bogați - s.
18,00 Focus * Sport * Meteo
18,55 Clip Art
19,00 Karaoke Show
20,00 Vizite în noapte - thriller, SUA, 1995
21,30 Exploziv
22,00 Clip Art - rel.
22,05 Focus
22,30 Revista presei
22,35 Politica de mâine
0,30 Balboa, cuceritorul Pacificului - acțiune, SUA
2,00 Focus - rel.

TELE 7 ABC

7,00 Știri
7,10 Bună dimineața, România
9,00 Documentar
10,00 Știri
10,30 Dintre sute de ziare - rel.
11,30 Documentar
12,00 Reporter Tele 7 - rel.
12,30 24 din 24 - rel.
13,00 Drumuri printre amintiri - rel.
13,30 Telemedicina - rel.
15,00 Știri
15,45 Post Meridian
18,00 Documentar
18,55 Pariul Trio
19,00 Dincolo de anul 2000 - doc.
20,00 Telejurnal
20,30 Economic ABC
21,00 Dintre sute de ziare
21,40 Pariul Trio
21,45 Loto
22,00 Linia întâi
0,00 Știri
0,30 Concert
1,35 Teleshopping
2,10 Telejurnal - rel.

TV ARAD

7,00 Observator
8,00 Știri TVA - rel.
8,30 Club T - rel.
9,50 Anunțuri - rel.
10,00 Știri
10,10 Burlacul - s.
10,30 Fără obligații - s.
11,00 Umbre din trecut - thriller, SUA, 1992
13,00 Știrile amiezii
13,15 L.A. Doctors - s.
14,00 Decepții - s.
15,00 Scandalul - s.
16,00 Suflet rebel - s.
17,00 Știri
17,25 Divertisment
17,50 Anunțuri
18,00 Viața spirituală
18,30 Știri TVA
19,00 Observator
20,00 Fiți cu ochii pe noi
21,20 Anunțuri - rel.
21,30 Știri TVA - rel.
22,00 Observator
22,25 „Vouă"
22,30 Marius Tucă Show
În continuare programul este identic cu cel al Antenei 1.

TV INTERSAT

9,00 Deschiderea programului
9,15 Revista presei
9,45 Horoscop
9,50 Dulce ispită - s.
10,30 Desene animate - Cartuna show
11,00 Știri - rel.
11,30 Mistere, farmece și miracole
12,00 Roți în zbor - f. rel.
13,30 Obiectiv economic - rel.
13,45 Comorile lumii - rel.
14,00 Emisiune în limba maghiară - rel.
15,00 Trei ceasuri rele - rel.
16,00 Desene animate - Aventurile lui Huck Finn
16,30 Audio Star și invitații săi - emisiune de muzică populară
18,30 Haideți să ne jucăm
18,45 Știri, meteo, sport, publicitate, vocea străzii
19,30 Destine - emisiune în direct
20,30 Farmacia de serviciu - s.
21,00 Microb - emisiune în direct
22,30 Jocuri sângeroase - f.
0,00 Știri - rel.
0,30 Erotica
1,30 Închiderea programului

HBO

10,00 Înfruntarea - acțiune, SUA, 1997
12,00 Sanctuarul - acțiune, SUA, 1997
13,45 Zenus și Roxanne - comedie, SUA, 1996
15,30 Nevastă de om bogat - thriller, SUA, 1997
17,00 Povestea lui Dennis Rodman - dramă, SUA, 1998
18,30 George, trăsnitul junglei - comedie, SUA, 1997
20,00 Rapsodie în roz - comedie, SUA, 1995
21,30 Jocuri periculoase - thriller, SUA, 1998
23,15 Vacanță în Las Vegas - comedie, SUA, 1997
0,45 Dreptatea - suspans, SUA, 1998

TV INTERNAȚIONAL

21,30 S-a întâmplat... azi
21,35 Revista presei
21,40 Practic Info
22,00 Jurnal * Curs valutar * Meteo
22,30 Geopolitica
23,30 Garantat 100%
0,10 Casa mea
0,40 Muzică

ATOMIC TV

7,00 Selector
10,25 Reactor
10,30 Atomic Café - rel.
11,00 Atomix cu Tudor - rel.
14,00 Interactiv
15,55 Reactor
16,00 Metropolis cu Dinu - rel.
17,00 Selector
19,00 Atomix cu Ina
21,55 Reactor
22,00 Hai Hui - rel.
22,30 GOGS - desene animate
23,00 Klub Bizzar - rel.
0,00 Insomnia

RADIO ARAD & RADIO CONTACT (99,1 MHZ)

5,00-8,00 Lupta cu somnul
8.00-10,00 Bună dimineața, Arad!
10,00-12,00 Tovarășii mei
12,00-14,00 Pulsul zilei
14,00-16,00 Contact FM
16,00-17,00 Muzica generației în loden
17,00-18,00 Chestionarul de joi
18,00-18,30 Univers ambiental
18,30-19,00 Radio Magazin Deuche Welle
19,00-19,30 Bună seara, Arad!
19,30-20,00 Viața spirituală
20,00-22,00 Seară de seară
22,00-24,00 În arșița muzicii

RADIO PRO FM (92,1 MHz)

1,00-3,00 TOP 30 AIRPLAY PRO FM (r) cu Cristi Schnebli; **3,00-5,00 MUZICĂ; 5,00-5,30 BULETIN DE ȘTIRI** la fiecare sfert de oră **5,30-8,00 PRO FM PÂNĂ LA UNU** cu Nono Semen și Laura Călăceanu; **7,00-10,00 PRO FM PÂNĂ LA UNU** cu Cătălin Lăpuscă; **10,00-13,00 PRO FM PÂNĂ LA UNU** cu Mihai Dobrovolschi; **13,00-14,00 13-14 CU ANDREI** cu Andrei Gheorghe; **14,00-17,00 POFTIM PRO FM** cu Cristian Pavel; **17,00-19,00 ARBEMA PREMIUM MUSIC** cu Cătălin Lăpușcă; **19,00-22,00 ACULTĂ-ȚI MUZICA** cu Andi Moisescu; **22,00-23,00 AUTO PRO FM CLUB** cu Dan Vardie
23,00-1,00 RONDUL DE NOAPTE cu Răzvan Exarhu

RADIO TIMIȘOARA

6,00 Ceasurile dimineții
8,00 Muzică populară cu dedicații
9,00 Cânt din suflet
9,35 Aminfiri, amintiri...
10,00 Radio circuit; 11,00 Gramofon
12,00 Miez de zi la polul vest
13,00 Emisiune în limbile minorităților
16,00 Radio cocktail; 18,00 Actualitatea radio
18,10 Un răspuns pentru fiecare
19,00 Radiojurnal; 19,15 Vârful de lance
20,05 Călătorie în lumea poveștilor
20,15 Școala pământului
21,00 Curierul de seară
Știri: 6,00; 7,55; 9,00; 11,00; 12,50; 17,00; 20,00; 21,00; 21,55.
Radio Jurnal: 7,00; 16,00; 19,00.

RADIO SEBIȘ

6,00-9,00 Matinal „21"
9,00-10,00 „Alo, tu alegi!"
10,00-12,00 Cafeaua de zece
12,00-14,00 Magazin 21
14,00-15,00 Astăzi te sărbătorim - muzică populară cu dedicații
15,00-18,00 La bani mărunți - talk show
18,00-19,00 La mulți ani! - dedicații muzicale
19,00-20,00 Casa noastră
20,00-22,00 Expresul de seară
22,00-24,00 Club 21
0,00 92,1 Insomnii

Victor Surdu - în turneu prin vestul țării

Vizita d-lui Victor Surdu se încadrează într-un turneu prin județele din vestul țării, respectiv, Caraș-Severin, Timiș, Arad și Bihor. Punctul culminant al turneului îl reprezintă vizita la Arad. Ieri, dl. V. Surdu s-a întâlnit cu membrii comitetelor județean și municipal PDSR. De asemenea, la sediul partidului a avut loc o întâlnire cu specialiști din agricultură.

Astăzi, la orele 10,00, are loc o conferință de presă la sediul partidului, după care dl. V. Surdu pleacă în jud. Bihor. Amintim că, deocamdată, dl. V. Surdu este membru al Comitetului Director, urmând ca la apropiatul Congres de la începutul lunii mai să fie promovat într-o funcție mai importantă.

I. I.

Alegeri la PS Pleșcuța

La sfârșitul acestei săptămâni, o delegație a Partidului Socialist formată din președintele C.J. al P.S., Florin Remețan, vicepreședintele Iuliana Mureșan și reprezentantul Asociației Tinerii Socialiști, a participat în comuna Pleșcuța la o întâlnire cu membrii și simpatizanții P.S.

Cu această ocazie au fost aleși în conducerea organizației P.S. din comuna Pleșcuța: - **Bodea Ioan - președinte, Bogdan Dorel - vicepreședinte, Faur Viorel - secretar.**

D-nul Bodea Ioan a fost desemnat să candideze pentru funcția de primar la alegerile locale din acest an.

I. I.

Cluburi umaniste

Acest week-end a fost și pentru umaniștii arădeni unul foarte încărcat. Astfel, conducerea filialei județene s-a deplasat în județ, constituind noi cluburi umaniste în localitățile: Ghioroc, Păuliș, Sâmbăteni, Vladimirescu, Buteni, Vârfurile, Hălmagiu, Hălmăgel și Bârsa. De menționat este faptul că această activitate va continua și în decursul săptămânii care urmează, întrucât P.U.R. și-a propus să fie reprezentat în fiecare localitate a jud. Arad cel puțin cu un club umanist.

I. I.

CONDOLEANȚE

Organizația PDSR Arad este alături de familia GALEA în greaua pierdere pricinuită de trecerea în neființă a celui care a fost prof. IOAN GALEA, personalitate proeminentă a vieții arădene, un patriot de seamă și un om devotat colectivității și intereselor Aradului. Dumnezeu să-l odihnească în pace!

AVRAM CRĂCIUN,
președintele PDSR Arad

Plenara ATS

În nota obișnuită a Partidului Socialist

Plenara Municipală a Asociației Tinerii Socialiști a fost organizată în nota obișnuită a Partidului Socialist, adică la modul foarte deschis. Clubul „Oblio” a fost arhiplin, pe lângă membri ai ATS fiind prezenți invitați de la organizațiile de tineret ale mai multor partide, indiferent de situarea pe eșichier. Discuțiile au fost foarte libere, invitații și ziariștii putând să pună întrebări, să facă remarci, să se distreze copios. Președinte a fost ales Liviu Marian, iar vicepreședinți Elena Unc (pe care fanii au aplaudat-o la scenă deschisă) și Valentin Crainic. Au fost aleși secretari pe diverse domenii, un purtător de cuvânt și mai mulți consilieri. În total, Biroul Executiv ales are 11 membri, opt fiind studenți și trei licențiați în drept. Plenara s-a încheiat cu discoteca „aferentă”, cu „prelungiri”. Ca de obicei, toată lumea s-a simțit perfect.

T. S.

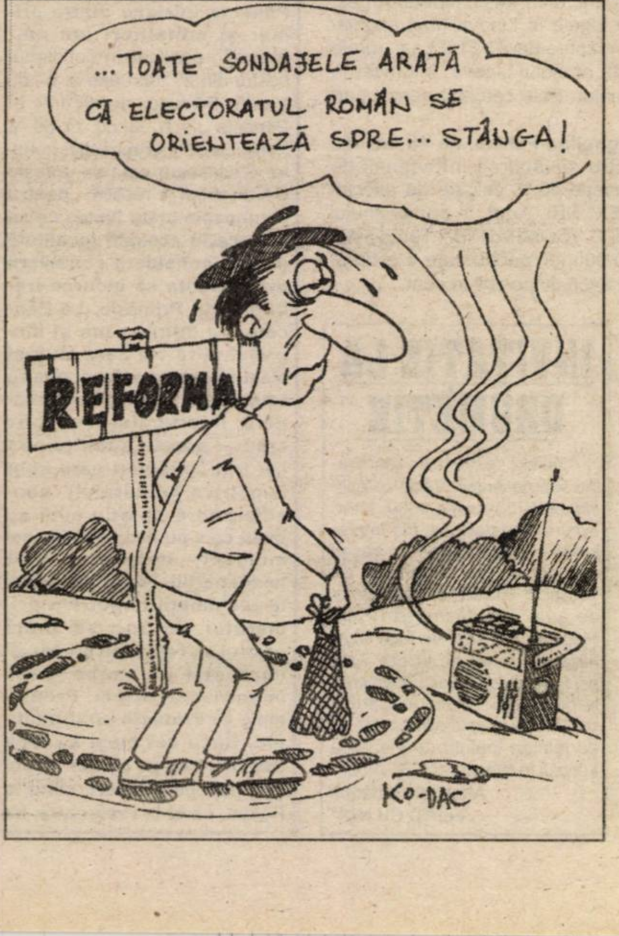

...TOATE SONDAJELE ARATĂ CĂ ELECTORATUL ROMÂN SE ORIENTEAZĂ SPRE... STÂNGA!
REFORMA
KO-DAC

La Congresul PPR s-a cerut:

Palatul Parlamentului să redevină „Casa Poporului”

Gheorghe Ghenof, președintele organizației județene a Partidului Pensionarilor, a convocat ieri o conferință de presă, pentru a pune presa la curent cu desfășurarea Congresului al doilea al partidului. Întrucât am scris deja despre acest eveniment, nu vom insista. Precizăm doar că proaspătul președinte la nivel național, Ioan Nastea, nu are 48 de ani, ci 47, corectura fiind făcută telefonic de către domnia sa, într-o convorbire cu Gheorghe Ghenof.

● A fost aprobată propunerea delegației arădene de alegere a unor vicepreședinți zonali, în total 11. Aradul este în zonă cu județele Timiș, Hunedoara și Caraș, vicepreședinte zonal fiind președintele organizației Caraș-Severin.

● Va fi înaintată Parlamentului României cererea de demitere a Smarandei Dobrescu, ministru al Muncii și Protecției Sociale. Tot Parlamentului îi va fi avansată propunerea ca Palatul Parlamentului să-și recapete denumirea de „Casa Poporului”, pentru că „a fost cosntruită de către popor, nu de către Ceaușescu”. ● Întrucât se face atâta tevatură pe seama „firului roșu”, Gheorghe Ghenof, în calitate de ofițer de carieră, a spus că este normal ca președintele României să aibă un fir cu Moscova, inexistența unui asemenea „fir” însemnând izolare. Ioan Pecican, președinte pe municipiu, a adăugat că firul nu trebuie decât „revopsit” și folosit în continuare. Tot dl. Pecican a cerut să se facă demersuri pentru înființarea unei uniuni mondiale a partidelor pensionarilor.

S. TODOCA

UN SCHELET AL VIITORULUI GRĂSUȚ

(Urmare din pagina 1)

Strategia Guvernului, asumată de întreaga clasă politică și prin reprezentanți din întreg restul societății, presupune, în linii vagi, doar că economia va crește în 2000 cu 1,3 și apoi cu o rată anuală de 4,25% P. I. B.-ul, va ajunge în 2005 la 8400 euro, salariul mediu va crește de la 108$ cu încă 42$ până în 2004, inflația prognozată pentru acest an la peste 27% va scădea, tot în 2004, la 10%, și despre economie că sectorul serviciilor va crește la 54%, industria va ajunge la 31% și agricultura la 14%. Orice om normal s-ar fi așteptat să înțeleagă dintr-o strategie de dezvoltare dacă, simplificând lucrurile, fabrica în care lucrează va produce în continuare șuruburi ori va trece pe producția de perii pentru că România și-a propus să dezvolte producția de perii și de cremă de ghete și să lustruiască competitiv întreaga lume. Or, un patron de IMM ar dori să știe dacă statul va încuraja producția de nasturi ori și-a propus să favorizeze industria sârmei? Mai săpăm în continuare mine sau vom cuceri lumea cu „perinița”? Ce să înțelegi dintr-un „ritm mediu de dezvoltare” ori dintr-un „salariu mediu net”?

Mai mult, cum Bruxelles-ul a cerut ca Strategia să fie expresia consensului forțelor politice partenerilor sociali și societății civile ca o garanței a faptului că va fi aplicată indiferent de partidul aflat la guvernare, din „schelet” lipsesc chiar „oase întregi”. Cum câțiva lideri de sindicat au zis că privatizarea utilităților va fi oportună doar peste vreun deceniu, capitolul a fost pur și simplu radiat din strategie. Nu există consens, nu există probleme. Poate că Verheugen a înțeles ceva din acea înlănțuire de cifre și predicții. Poate că banii Europei vor începe să sosească. Și poate că va fi și bine. Un schelet însă fără carne (proiecte limpezi, clare, imediate) nu va fi niciodată o făptură viabilă.

„A INTRAT CIUMA ÎN COALIȚIE”

◆ ***Oficialii arădeni l-au lăsat pe ambasadorul Angliei pe stradă***

◆ ***Liberalii arădeni își fac campanie electorală pe munca CLM-ului***

Conferința de presă a PUNR Arad a fost deschisă ieri de către Emil Roman (fostul deputat al partidului), care ne-a prezentat câteva detalii despre recenta Convenție Națională a PUNR: „În prezența a 900 de delegați din teritoriu, Convenția Națională a punctat zece ani de la înființarea partidului. Valeriu Tabără a fost reconfirmat în funcția de presedite, Mircea Druc a fost ales președintele Consiliului Național, sigla noastră electorală cuprinde și teritoriile locuite de românii de peste Prut și s-a înființat o nouă structură a partidului, intitulată „Comitetul Politic Director”. Preotul Emil Roman a fost ales în staff-ul central al partidului.

Consilierul Municipal PUNR Ioan Popa a prezentat câteva probleme de interes local: „Liberaliii arădeni, în frunte cu ministrul Stoica, s-au înghesuit să inaugureze firma „Lucas”, investiție locală promovată cu sprijinul CLM, de care PNL-ul nici n-avea habar că se derulează. După ce că n-au invitat nici un consilier local la recepția oficială, au reușit și „performanța” de a-l pierde pe drumuri pe ambasadorul Angliei, făcându-ne pe toți arădenii de râsul lumii. În prima ședință voi întreba cine l-a invitat pe ambasador și cine l-a pierdut... În rest, în coaliția locală a intrat ciuma. Se încăpățânează să nu-i dea nici un spațiu pentru cabinet parlamenar deputatului Mihai Calimente...”

După ce Teodor Mihuț a făcut apel la toți refugiații din Basarabia pentru a se adresa în continuare PUNR-ului, președintele Ioan Moș și-a exprimat surprinderea față de lipsa de reacție a Președinției și a Guvernului României față de gravele acuze aduse de Istvan Csurka, din Ungaria, față de „necesitatea ruperii Transilvaniei de România, pentru ecologizarea acestui teritoriu.”

În final, președintele Ioan Moș ne-a avertizat că „la viitoarea conferință de presă vom arăta rezultatele unui sodaj de opinie plătit de către PUNR la Agenția CSOP, după care vom prezenta și esența Programului economic al PUNR.”

***

Pentru informarea cititorilor noștri, menționăm că în sondajul CSOP, PUNR-ul este cotat cu 2,5%, iar PDSR cu 43%.

Partidul Socialist dă cu stânga în dreapta!

La conferința de presă de ieri a Partidului Socialist, președintele organizației județene, Florin Remețan, a ripostat la atacurile pe care UFD-ul le-a îndreptat împotriva stângii în general și PS în particular. Afirmația UFD că „întotdeauna dreapta a adunat și stânga a împrăștiat” l-a înfuriat pe Remețan, care a pus în balanță acumulările stângii (spitale, școli, grădinițe, apartamente, complexe turistice etc.) cu distrugerea acestora de către dreapta instalată la putere în 1996. „Manifestul Dreptei”, în care este citat Petre Țuțea, care afirma că „adevărații români nu pot fi decât de dreapta”, a fost luat la „puricat” de către Remețan, care a spus că același Petre Țuțea, cu câteva zile înainte de moarte a spus că „partidele istorice trebuie nimicite, pentru lașitate și inconștiență”. Remețan a întrebat de ce nu se spune în „Manifestul Dreptei” cine își asumă responsabilitatea pentru atrocitățile comise în 1907, 1918 și 1933 și de ce nu se face nici o referire la perioada în care dreapta a condus România, începând cu guvernul conservator de dinainte de 1900 și terminând cu dictatura regală a lui Carol al II-lea. ● Altă întrebare a lui Remețan: de ce nu se delimitează dreapta de crimele comise de către legionari? ● Partidul Socialist va iniția un „Memorial al plângerii naționale”,în completare la „Memorialul durerii” al Luciei Hossu Longin.● „UFD să învețe să se autoconducă, pentru că nu văd cum ar putea conduce un municipiu sau un județ cu «talentul» pe care îl are la ora actuală”, a conchis Remețan.

S. TODOCA

NICI O MIȘCARE...

La prima vedere, cumințenia candidaților la Primăria Aradului ar putea părea suspectă. Precauția însă s-ar putea să fie de data aceasta mama înțelepciunii. De ce această circumspecție de a ieși în față a candidaților la Primăria Aradului?

În primul rând, ar fi nesiguranța datei alegerilor locale. După cum am mai spus, actuala putere încă mai speră să mai dreagă busuiocul și să caute în lunile următoare niște argumente cu care să vină în fața electoratului. Pentru că, dacă se amână alegerile locale, pe cale de consecință se vor amâna și cele generale și prezidențiale. Una peste alta, actuala putere încearcă să mai câștige timp.

Așadar, posibila amânare a alegerilor locale i-a pus în gardă pe candidați. Apariția în prim-plan a acestora le-ar eroda imaginea, dar mai ales le-ar termina „gloanțele” electorale. Pentru că, așa după cum s-a constatat și altădată, candidații au un discurs electoral limitat și, volens nolens, într-un timp mai lung ar trebui să repete discursul ceea ce ar provoca saturație în electorat. Nu-i bine să-l bați pe om la cap nici măcar în campania electorală. Aici nu se prea potrivește repetitio mater studiorum.

Tableta zilei

Cum se explică sărăcia discursului electoral constatat și în campaniile precedente?

Se știe că orice candidat trebuie să aibă o echipă care să-i construiască imaginea și s-o răspândească în rândurile alegătorilor. Or, de cele mai multe ori, aceste echipe sunt alcătuite din amatori. În România, cu extrem de puține excepții, campaniile electorale se fac după ureche, așa cum se fac, dealtfel, toate lucrurile. De aceea, e greu să gândești o campanie electorală pe termen lung, așa cum se întâmplă în țările cu democrații mai vechi. În plus, nici mijloacele financiare nu sunt suficiente, partidele având, în general, prea puțini bani pentru o campanie electorală de durată.

Așa se explică faptul că aproape toate partidele și-au lansat la apă candidații, dar îi lasă să plutească în derivă, deocamdată. Ar mai fi și excepții de la cauzele amintite mai sus. PDSR, bunăoară, un partid cu mari resurse electorale, ezită din varii motive să-și lanseze candidatul. Un motiv ar fi neîncrederea în posibilii actuali candidați. Alt motiv ar fi indecizia sau chiar refuzul unora dintre candidați de a accepta ideea candidaturii. De ce refuză? Pentru că le este teamă de un eventual eșec, o gândire anacronică alimentată de vanități și orgolii.

Oricum, actualii candidați nu sunt deocamdată nici măcar în block-starturi. Atât ei, cât și echipele (care or fi existând) dormitează alene la soarele cu dinți al unei ierni întârziate.

I. IERCAN

Razie de proporţii

O MULŢIME DE CERŞETORI, BOSCHETARI ŞI VAGABONZI AU AJUNS LA POLIŢIE

Ieri, încă de la primele ore ale dimineţii, ofiţerii de poliţie au efectuat o razie de proporţii pe raza municipiului şi a judeţului Arad.

Urmare a acestei razii au fost depistaţi: ● **Vernica Edith**, de 32 ani din Timişoara, având asupra ei cantitatea de 100 kg de carne pui; **Knall Ligia-Camelia**, de 35 ani, din Braşov, cu 24 kg cafea şi **Belei Augustin**, de 44 ani, din Sibiu, cu 24 kg cafea, pentru care nu poseda documente legale de provenienţă. Cei trei au fost sancţionaţi conform Legii 12/1990, cu suma de 300.000 lei, ridicându-se în vederea confiscării marfă în valoare de 6.000.000 lei.

● Poliţiştii au controlat şi **S. C. Perfect Impex SRL - Complexul Hotelier „Hanul de la Răscruce"**, unde au fost găsite băuturi alcoolice (whisky, vin, votcă), în valoare de circa 3.000.000 lei, fără a fi marcate cu timbre, conform O.G. 23/93, modificată. S-a luat măsura sancţionării conform Legii 12/90, cu suma de 60.000.000 lei;

● **Rostaş Ladislau**, de 30 ani, din Arad a fost depistat pe traseul Pecica-Arad, cu un autoturism în care avea 1.400 kg ceapă, fără acte legale de provenienţă. În temeiul Legii 12/90, s-a dispus confiscarea mărfii, fiind sancţionat cu suma de 6.000.000 lei.

Pieţele au fost luate cu asalt de poliţişti

● Pe linia prevenirii şi combaterii infracţiunilor stradale, au fost depistate un număr de 86 persoane (11 minori sub 14 ani; 53 de persoane din alte judeţe şi 22 de pe raza judeţului Arad). Toţi au fost amprentaţi, urmând a li se clarifica situaţia.

● Au fost identificaţi şi încarceraţi **Covaci Anghelina**, de 55 ani, din Arad, care are de executat un mandat de 3 luni închisoare, conform Legii 61/1991 şi **Bodârlău Daniel**, de 34 ani, din Arad, care are de executat un mandat de 3,3 ani închisoare, pentru furt calificat avut privat; urmăritul general **Dobrea Gabriel-Dragoş**, de 17 ani, din Şagu, care s-a sustras urmăririi penale pentru săvârşirea mai multor furturi comise pe raza judeţului Arad; **Zimmer Ioan-Fredric**, de 63 ani din Arad, care s-a sustras urmăririi penale, având de executat un mandat de 4 ani închisoare, pentru înşelăciune.

● Este cercetat în stare de libertate, **Gălan Ioan-Pavel**, de 17 ani, din Caporal Alexa, judeţul Arad, autorul mai multor furturi. A fost depistat şi **Ghergheli Dan-Ionel**, de 17 ani din Secusigiu, fără ocupaţie şi antecedente penale, autorul mai multor spargeri de unităţi comerciale, comise pe raza municipiului Arad. Este cercetat în stare de libertate.

Acţiunea continuă şi în următoarele zile.

Oamenii fără „căpătâi" au fost luaţi la întrebări

DANA LASC
Foto: ŞT. MATYAŞ

„MUZEU AL ŢĂRII ZĂRANDULUI"- LA SEBIŞ

Cu siguranţă, facerea unui muzeu nu este o simplă „facere" ori o aventură fără acoperire în acest timp al tranziţiei când, toată lumea zice că nu sunt posibilităţi şi când, destul de multe instituţii de cultură sunt aproape în imposibilitatea de a-şi desfăşura activitatea.

Mai zilele trecute, în incinta viitorului muzeu de la Sebiş, l-am întâlnit pe domnul ec. Gheorghe Feieş, primarul oraşului, ocazie cu care i-am adresat câteva întrebări:

– Domnule primar, ştiu că se lucrează la acest muzeu din anul 1998 şi că o bună parte din timp, a fost folosită reparaţiei capitale la clădirea din strada Republicii 47. Acum se lucrează la amenajarea muzeului propriu-zis. Va fi dat în folosinţă în anul 2000?

– Până la darea în folosinţă, mai sunt hopuri de trecut. N-am să vorbesc despre ele. Oricum, materialele de care dispunem, prea de multă vreme îşi aşteaptă orânduirea şi păstrarea lor corectă, civilizată. Prea de multe ori, din cauza spaţiului insuficient, au stat în lăzi ori, pe ici, pe colo, în magazii insalubre, vai de mama lor. Era păcat ca ele să se piardă şi să nu se pună în valoare. Se pierdea, văzând cu ochii, un bogat patrimoniu nu numai al Sebişului, ci şi al Zărandului, această zonă cu un trecut şi prezent spiritual de invidiat.

– Despre ce patrimoniu este vorba?

– Da, s-o luăm cu începutul. Ideea unui muzeu la Sebiş a apărut, din câte m-am interesat, după anul 1950. Aparţinea directorului fostei biblioteci raionale cu sediul la Sebiş, d-l Vitalie Munteanu. De-a lungul anilor, a dorit şi a şi făcut, în cadrul instituţiei unde muncea, un punct muzeistic şi a creeat o arhivă de folclor.

Acest început a corespuns cu formarea unui cerc de istorie cu elevii de la liceul din localitate, sub conducerea profesorului şi scriitorului Constantin Avram. Au început cercetările în teren, punctul muzeistic s-a mărit, a apărut un alt punct muzeistic la şcoală şi … la un moment dat, din cauza lipsei de spaţiu, cele două puncte şi-au întrerupt activitatea.

Consiliul local, a intervenit peste ani şi ani şi, în 1998, a aprobat o nouă destinaţie a localului din strada Republicii.

– De ce Muzeul Ţării Zărandului şi nu muzeul oraşului?

– Întrebarea este interesantă şi nu lipsită de miez. Mi se pare că Sebişul nu este un orăşel oarecare. În primul rând, se află la o importantă răscruce de drumuri şi la una din porţile de intrare în Munţii Apuseni. Sebişul aşa cum se află, ca aşezare din punct de vedere geografic şi nu numai, poate deveni un centru de interes, nu numai economic, social şi de învăţământ de toate gradele, ci şi cultural. În al doilea rând, de ce să n-o spunem, necesitatea unui muzeu se impune, aşa cum se impune recuperarea fără întârziere a ceea ce a mai rămas de la străbunii zărăndenilor.

– Ce „zone" ale culturii va cuprinde muzeul din Sebiş?

– Muzeul sebişenilor şi al zărăndenilor nu ar fi lipsit cel puţin, chiar şi pentru început, de patru secţiuni: arheologie, istorie, folclor şi etnografie. Mi se pare bogată şi interesantă secţiunea referitoare la descoperirile arheologice la Cetatea Dezna, Dealul Şindioara, în satul Cuied, scoaterea în lumină a celor patru monoxile de o importanţă deosebită, alte urme străvechi. Tot la muzeul nostru, va ieşi în lumină arhiva de folclor a judeţului Arad, însumând 16.000 de pagini.

– Nu e cam mult?

– Eu nu mă pricep dacă e mult sau puţin, dacă totul este valoros ori nu. Am fost informat de custodele muzeului şi culegătorul de folclor Vitalie Munteanu că, în ultimii doi ani, s-a lucrat şi a fost terminată, în manuscris „CARTEA CU MIORIŢE ŞI PĂCURARI DIN ŢARA ZARANDULUI", rod a patru decenii de muncă cu Mioriţa-colind. Urmează să auzim ce spun specialiştii, apoi, dacă totul va fi bine, să-i încercăm publicarea sub semnul muzeului nostru.

– Muzeul va avea şi un dicţionar al oamenilor de seamă din Ţinutul Zărandului?

– Neapărat, altcum nu se poate. Se lucrează deja la culegerea şi prelucrarea materialului. Nici nu se concepe un muzeu fără arătarea celor mai valoroase personalităţi, de multe ori uitate.

– Şi totuşi, pe când deschiderea către public a Muzeului Ţara Zărandului?

– Personal, aş dori mâine, dar … să vedem cum ne descurcăm fără sponsori, fiindcă nu de puţine ori acei care pot să facă ceva, nu înţeleg unde le este locul şi să rămână, la rându-le, în valoare. Un muzeu nu este o petrecere câmpenească. Oricum, ne va ajuta cineva …

A consemnat
GELU GROZA

PREŢUL BENZINEI ŞI AL MOTORINEI AR PUTEA CREŞTE

Preţul cu amănuntul al carburanţilor auto, practicat de SNP Petrom, ar trebui majorat, din cauza evoluţiei preţului ţiţeiului pe plan internaţional şi a devalorizării monedei naţionale, dar actualele preţuri vor fi menţinute circa două - trei săptămîni, a declarat agenţiei MEDIAFAX Ion Popa, directorul general al SNP.

Ion Popa spune că Petrom a făcut obiectul unei plîngeri la Consiliul Concurenţei, depusă de o companie concurentă, care a reclamat faptul că SNP nu majorează preţurile la pompă pentru carburanţii auto şi că societatea practică o politică de monopol. Petrom, prin cele circa 500 de benzinării de care dispune, ocupă circa 40% din piaţa carburanţilor auto.

Consiliul de Administraţie al SNP a hotărît strategia pe care societatea o va urma în materie de preţuri. "Pe plan internaţional, preţul ţiţeiului a crescut foarte mult, însă, de cîteva zile, a început să scadă. SNP a aliniat preţul la ţiţeiul din producţia internă, urmează preţul la poarta rafinăriei, în funcţie de curs, iar preţul de referinţă la pompă nu se va modifica în următoarele două - trei săptămîni, deşi ar trebui", a precizat Popa.

Pe plan intern, Petrom a furnizat rafinăriilor ţiţei la preţuri sub cele ale ţiţeiului importat de societate pentru propriile rafinării, cu 20 pînă la 40 de dolari pe tonă.

Majorarea preţului la ţiţei pe plan internaţional a determinat şi o creştere a preţurilor produselor finite. "Diferenţa între preţul intern şi cel extern pentru produse este de circa 100 de dolari. Exportăm produse finite, pentru că altfel nu am putea acoperi diferenţele", a adăugat Ion Popa.

POLIŢIA, PE SCURT

▼ **Lingurar Dorel**, de 38 ani, din Nădlac, muncitor la S.C. „AGROINDUSTRIALA" SA din localitate şi **Moldovan Ilie**, de 47 ani, din Gidvei, judeţul Alba, fără ocupaţie, sunt cercetaţi în stare de libertate. Cei doi au sustras 100 kg cablu electric din cupru, în valoare de 2.000.000 lei.

▼ Au fost depistate conducând pe drumurile publice autoturisme fără a poseda permise de conducere **Tiru Marinela**, de 32 ani şi **Mera Andreea**, de 21 ani, ambele din Arad.

▼ **Botez Liliana**, de 25 ani, din Arad, în calitate de barmană la S.C. „ORHIDEEA" SRL din Neudorf, a vândut băuturi alcoolice cu lipsă la măsurătoare.

▼ **Mihai Marian**, de 25 ani, din Piteşti, judeţul Argeş, fără ocupaţie şi fără forme legale în Lipova (fost angajat al Poliţiei Transporturi), în noaptea de 20/21.03.a.c., orele 0,30, a fost depistat pe raza oraşului Lipova, îmbrăcat în ţinută militară de sergent major. Este cercetat pentru port ilegal de uniformă.

▼ **Balota Ardeu Evanghelina-Felicia**, de 45 ani, din Arad, este cercetată pentru săvârşirea infracţiunii de înşelăciune, constând în aceea că în calitate de asociat unic la S.C. „ADALIA IMPEX" SRL Arad, în cursul anului 1999 a ridicat marfă de la S.C. „COMPAR" SA Târgovişte, în valoare de peste 70.000.000 lei, pentru care a eliberat două bilete de ordin, fără a avea disponibil în cont.

INVITAŢIE

Universitatea de Vest „Vasile Goldiş" vă invită să participaţi, joi 23.03.2000, la orele 13,00, în Aula „Cicio-Pop" a Facultăţii de Drept, situată pe B-dul Revoluţiei nr. 94, la festivitatea de decernare a diplomelor de „Visiting Professor" şi a Medaliei Jubiliare domnilor profesori din Statele Unite ale Americii: Dale M. Lewison, Tim Wilkenson şi Sebastian Văduva.

DREPTUL LA REPLICĂ

În urma materialului **„La Pâncota intrigile dintre primar şi consilieri iau amploare"**, publicat în cotidianul nostru din 21 februarie a. c., dl. Vasile Pădure, domiciliat în Pâncota, str A. Iancu, nr 56, a trimis pe adresa redacţiei noastre o scrisoare care se doreşte a fi un drept la replică, **„pentru a cunoaşte toată lumea ce se petrece în această localitate şi cum consideră consilierii din Pâncota să încurce treburile din Primărie. La Pâncota s-a înfiripat ura şi dispreţul între cei care au fost aleşi să facă o echipă, pentru ca această localitate să prospere. În articolul respectiv erau şi pozele a doi (dintre cei trei consilieri care sunt împotriva primarului) consilieri care nu ştiu cum au făcut că s-au despărţit în acel moment, deoarece sunt nedespărţiţi. Asta îndeosebi la reclamaţii împotriva primarului. În loc să pună umărul să-l ajute pe primar, ei împrăştie cu vorbe grele împotriva acestuia. Problemele în Primărie sunt multiple. Dacă cei aleşi să facă treabă îl trag pe primar înapoi şi îl pun pe drumuri, când la Poliţie, când la Prefectură, ba la Tribunal, cum se poate prospera? Cu toate acestea, dl. primar, sprijinit de ceilalţi consilieri, a dus la bun sfârşit multe din cele ce şi-au propus: renovarea Pieţei agroalimentare din Pâncota, renovarea unei clădiri unde a fost mutată grădiniţa, pietruirea drumului spre cimitir etc.**

Se puteau realiza şi mai multe, dacă cei trei consilieri puneau umărul şi nu l-ar fi obstrucţionat pe primar cu atâtea declaraţii şi anchete. Cu toate acestea, dl. primar a luat legătura cu investitori străini şi asta înseamnă locuri de muncă, s-a frământat pentru introducerea gazului. Consilierii au fost nemulţumiţi de cele trei luni de blocaj financiar de anul trecut. Dacă treburile merg tot aşa, s-ar putea ca şi în acest an să fie blocaje financiare, pentru că impozitele au crescut de trei ori şi foarte multe persoane nu vor putea plăti aceste impozite. Oare chiar primarul este vinovat pentru această situaţie? Eu am stat de vorbă cu mai mulţi cetăţeni din localitate, care sunt de părere că primarul I. Farcaş se zbate să facă treabă bună în Pâncota."

T. MATICA

GARDIENII PUBLICI, ÎN ACŢIUNE

Acţionând pentru menţinerea ordinii şi liniştii publice cât şi pentru protecţia bunurilor beneficiarilor, gardienii publici de serviciu, au reţinut şi predat organelor de poliţie pe Cselenanyi Tiberiu şi Hremenciuc Vasile din Arad, care au sustras cărămidă din Fabrica veche de zahăr.

În data de 14.03.2000, în urma acţiunii de înlăturare a boschetarilor, a fost predat Centrului de vârstnici Titeu Teodor, căruia i s-a întocmit şi proces-verbal de contravenţie conform Legii nr. 61/1991 pentru acte de cerşetorie.

Au fost predaţi Centrului de minori Oaza din localitatea Sânleani, Bogdan Paul, Covaci Zorian şi Jura Călin iar Ogrojean Ioan a fost predat părinţilor, în localitatea Vinga.

Tot pentru acte de cerşetorie a mai fost sancţionat numitul Simion Nicolae din localitatea Azuga, jud. Prahova.

Pentru refuz de legitimare, au fost întocmite procese-verbale conform Legii nr. 61/1991, Budascu Alexandru, Şuga Aurelian din Arad şi Tolan Cristina din Macea.

Murvai Daniel din jud. Bihor a fost sancţionat contravenţional conform Legii 12/1990, pentru comercializarea produselor din lemn fără a poseda chitanţă pentru ocuparea domeniului public.

La H. 71/1997 au fost sancţionaţi contravenţional: Biro Ludovic pentru neîntreţinerea curăţeniei în faţa imobilului, Petita Florin din Curtici, pentru trecere pe spaţiul verde, Inglovis Iosif, Dulian Ştefan din Arad, pentru circulaţia cu bicicleta pe trotuar.

Au fost însoţiţi de gardieni, doi minori în judeţele Constanţa şi Tulcea.

INVITAŢIE LA DRUMEŢIE

Iubitorii de drumeţie sunt invitaţi sub genericul „Veniţi cu noi!" sâmbătă, 25 martie 2000, într-o excursie pe dealurile din împrejurimile Ghiorocului pe un traseu de circa 17 km. Cheltuieli de transport: 15.500 lei. Conducător de grup: ing. Mandrean Rus. Plecarea din Arad se face sâmbătă cu trenul de la ora 7,45 până la Ghioroc, iar întoarcerea la ora 18,45. Întâlnirea participanţilor cu grupul are loc cu 30 de minute înainte de plecarea trenului în faţa staţiei CFR Arad.

Asociaţia turistică
„VENIŢI CU NOI"

Primul târg din acest an și-a deschis, ieri, porțile

CONFORT CONSTRUCT, DEJA O TRADIȚIE ÎN DOMENIUL CONSTRUCȚIILOR ȘI ARHITECTURII

De ieri și până vineri la prânz, Sala Sporturilor este gazda celei de-a șasea ediții a târgului Confort Construct, organizat de Camera de Comerț, Industrie și Agricultură a județului Arad. Manifestarea reunește 65 de firme din domeniul construcțiilor, decorațiunilor interioare, arhitecturii.

La deschiderea acestei noi ediții a Confort Construct, primul târg arădean din acest an, au participat alături de conducerea CCIA, câteva oficialități ale Aradului: primarul Paul Valentin Neamț, viceprimarul Ioan Darida, Valeriu Câmpean - secretarul general al Prefecturii.

Multe din firmele prezente au participat și la edițiile anterioare ale târgului, pe care îl consideră un bun prilej de a-și promova produsele și totodată de a încheia contracte.

Firmele expozante sunt producătoare sau comercializează următoarele tipuri de produse: vopsele, adezivi, ciment, gresie, faianță, plafoane false, pardoseli, profile PVC și din aluminiu pentru amenajări interioare, feronerie, membrane pentru izolații, cărămizi, țigle, mic mobilier, scule și utilaje pentru construcții, materiale de construcții.

Astăzi, târgul poate fi vizitat între orele 10-19, iar mâine - ultima zi - între 10-14.

GERLINDE KNAP

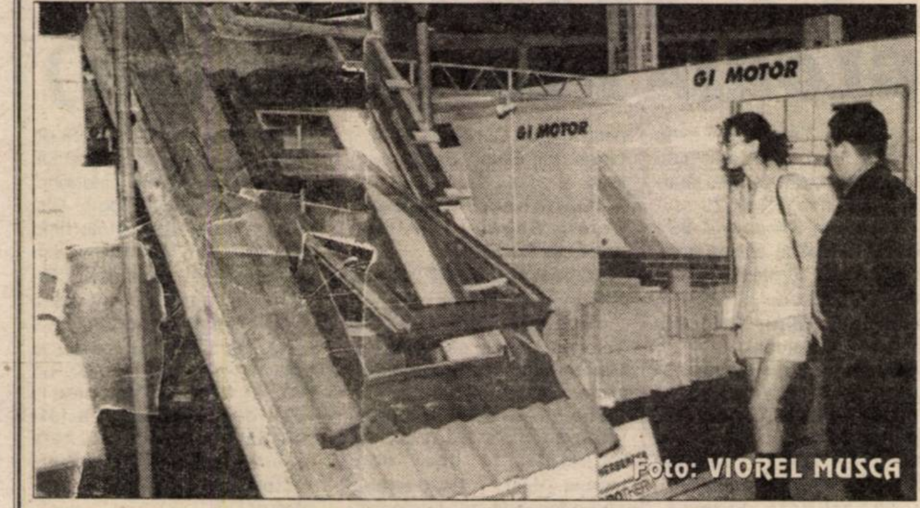

Foto: VIOREL MUSCA

În spitalele de specialitate

INTERNAREA BOLNAVILOR DE TBC SE FACE PE BAZĂ DE PROGRAMARE

◆ 24 martie - Zi Mondială de Luptă contra Tuberculozei ◆ România, pe rușinosul loc unu în Europa, ca număr de bolnavi de tuberculoză

În acest an se împlinesc 128 de ani de când doctorul Robert Koch a descoperit bacilul ce-i poartă numele. Ziua de 24 martie este Zi Mondială de Luptă contra Tuberculozei. În ultimii ani, în ceea ce privește numărul de bolnavi de tuberculoză, România ocupă locul unu în Europa, cu aproape 120 de bolnavi la suta de mii de locuitori. O realitate rușinoasă.

Șefa Dispensarului TBC din Arad, dr. **Paraschiva Cincă**, spune: „Tuberculoza este direct proporțional influențată de nivelul socio-economic. Boala reflectă standardul de viață al populației. Ar trebui să dea de gândit guvernanților. Noi, medicii de specialitate, ne așteptăm la o creștere a numărului de persoane cu TBC, pentru că sărăcia e tot mai mare, în plus, majoritatea bolnavilor sunt fumători, alcoolici, fără casă."

În județul Arad, în 1999 erau în evidență 543 de cazuri noi și recidive (114 bolnavi la 100.000 de locuitori), în creștere față de anul anterior, când au fost în evidență 516 cazuri.

În momentul de față, spitalele TBC din Arad (cu 200 de paturi), Lipova (75 de paturi) și Bulci (60) sunt ocupate în totalitate. „Am ajuns să internăm bolnavii pe bază de programare", adaugă dr. Cincă. La descoperirea bolii, persoana trebuie internată în spital, pentru o perioadă de cel puțin două luni. După externare, bolnavul trebuie să continue tratamentul, 6, 9, 12 luni, sau chiar mai mult.

Programul de prevenire și tratare a TBC are o finanțare dublă, de la bugetul Ministerului Sănătății și de la Casa Județeană de Asigurări de Sănătate. „În acest an, de la buget n-am primit nimic, iar banii primiți de la Casa de Sănătate nu sunt suficienți", conchide dr. Paraschiva Cincă.

Nu trebuie uitat faptul că tuberculoza este o boală tratabilă. Pentru asta însă trebuie să existe suficienți bani alocați (pentru spitalele și dispensarele TBC, pentru medicamente etc.), și, nu în ultimul rând, bolnavul să aibă o alimentație sănătoasă, rațională.

GERLINDE KNAP

PESCARII INDEPENDENȚI IES LA ATAC!

Singura asociație autorizată pentru pescuit sportiv în Arad este „Acvila" - spune IOSIF MERGEL, președintele AIVPS „Hubertus"

Cu toate că până în prezent cei mai mulți pescari arădeni sunt înscriși în evidențele Asociației Județene a Vânătorilor și Pescarilor Sportivi Arad nu-i putem ignora nici pe cei care au hotărât să se separe de A.J.V.P.S. După înființare, în 1999, asociația independentă „Acvila", a licitat cursul râului Mureș pe teritoriul județului Arad între Valea Almaș și Periam Port, pe ambele maluri, precum și între Periam Port - Nădlac, pe malul drept. Lăsând la o parte disputa dintre A.J.V.P.S. și asociația independentă, cu privire la legalitatea sau ilegalitatea licitației, publicăm mai jos câteva precizări pe care a ținut să le facă ing. Iosif Mergel, vicepreședinte A.G.V.P.S. România (una din cele două A.G.V.P.S.-uri...) și președinte al A.I.V.P.S. „HUBERTUS" Lipova.

„Cadrul legal în care-și desfășoară activitatea asociațiile pecarilor și vânătorilor - inclusiv A.J.V.P.S. - este identic așa că nici una dintre ele nu-și poate atribui «drepturi ancestrale» în «virtutea inerției» sau din alte considerente.

Dreptul de a desfășura activitatea de pescuit sportiv, chiar dacă este trecut în Statutul asociației, poate fi exercitat numai după ce asociația respectivă a obținut autorizarea acestei activități de la Direcția pescuit, piscicultură și inspecții din cadrul Ministerului Agriculturii. Orice contract încheiat de asociație în vederea practicării pescuitului sportiv, este nul în cazul că respectiva asociație nu obține autorizarea de mai sus. În consecință, rugăm a informa cititorii dumneavoastră și în special pe pescari, că singura asociație autorizată pentru activitate de pescuit sportiv în județul Arad este asociația «Acvila». Invităm, deci pe cei interesați (pescari sportivi) să ia legătura cu asociația noastră în vederea intrării lor în legalitate.

Menționăm că AJVPS nu a deținut și nu deține autorizație pentru pescuit sportiv - deci legitimațiile emise sau vizate de AJVPS nu sunt valabile!

Cotizația pentru pescuit sportiv pentru anul 2000 este la noi de 100.000 lei pentru cei ce achită taxa până la 31.03.2000.

Alăturăm și un exemplar din Autorizația de pescuit nr. 68196/15.03.2000.

Având în vedere că din 15.03 suntem în deplină legalitate, nu vom mai tolera nici un fel de abateri pe zonele pe care le avem în administrare."

Fără a comenta cele de mai sus, menționăm totuși că o „limpezire" a situației pescarilor arădeni este mai mult decât necesară. În acest sens, așteptăm cu interes Adunarea Generală a A.J.V.P.S., care trebuie să clarifice lucrurile. E vorba la urma-urmei, de peste 5000 de arădeni, pescari, care vor să pescuiască în condiții civilizate și, evident, în legalitate deplină.

F. TRUȚ

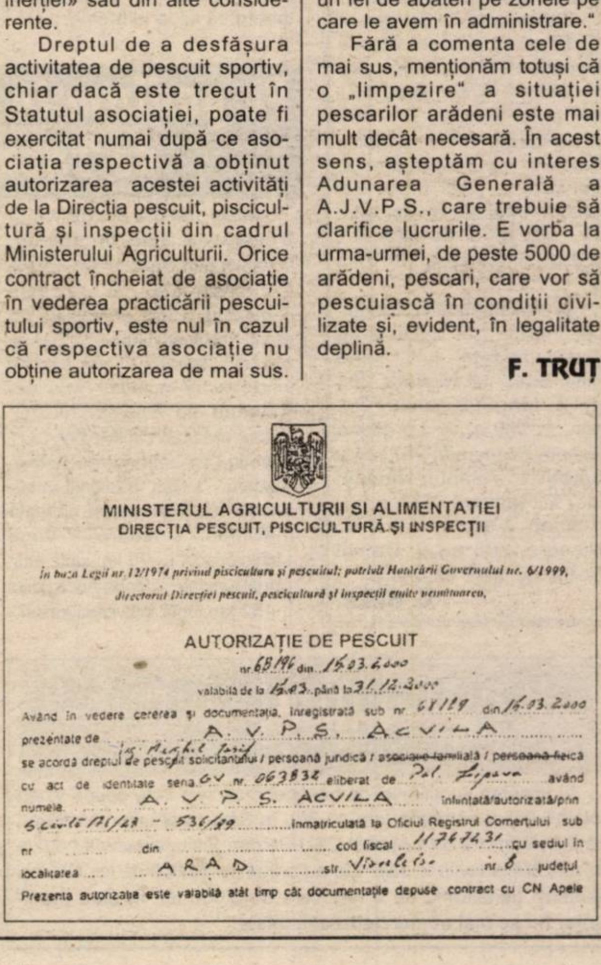

MINISTERUL AGRICULTURII SI ALIMENTATIEI
DIRECȚIA PESCUIT, PISCICULTURĂ ȘI INSPECȚII

În baza Legii nr. 12/1974 privind piscicultura și pescuitul; potrivit Hotărârii Guvernului nr. 6/1999, directorul Direcției pescuit, piscicultură și inspecții emite următoarea,

AUTORIZAȚIE DE PESCUIT
nr. 68196 din 15.03.2000
valabilă de la 15.03 până la 31.12.2000

Având în vedere cererea și documentația, înregistrată sub nr. 68129 din 14.03.2000 prezentate de A. V. P. S. ACVILA ing. Mergel Iosif se acordă dreptul de pescuit solicitantului / persoană juridică / ~~asociație familială~~ / ~~persoană fizică~~ cu act de identitate seria GV nr. 063832 eliberat de Pol. Lipova având numele A. V. P. S. ACVILA înființată/autorizată/prin [illegible] - 536/99 înmatriculată la Oficiul Registrul Comerțului sub nr. din cod fiscal 11767431 cu sediul în localitatea ARAD str. [illegible] nr. 8 județul

Prezenta autorizația este valabilă atât timp cât documentațiile depuse contract cu CN Apele

Cu bani de la bugetul local

Se modernizează cabinetele medicale școlare

Asistența medicală în unitățile de învățământ este asigurată, în cea mai mare parte, de către asistentele medicale. Doar puține cabinete școlare beneficiază de prezența unui medic. Este important însă ca, zi de zi, elevii să aibă cui se adresa pentru o durere de cap, o injecție sau pentru o simplă zgârietură. Cabinetele medicale școlare pot fi considerate, astfel, o necesitate. Dar starea în care se află ele corespunde, în linii destul de reduse, normativelor Direcției de Sănătate Publică.

Din acest motiv, Consiliul Local Municipal, prin Serviciul de Administrare a Domeniului Public și Privat, a hotărât ca, în limitele bugetului disponibil, să modernizeze câteva dintre cabinetele medicale școlare din municipiu. Primul vizat a fost cel de la Școala cu Clasele I-VIII Nr. 5. În timul vacanței dintre cele două semestre ale anului școlar, acesta a căpătat o cu totul altă față. În plus, aici a venit și un medic stomatolog care oferă asistență de specialitate celor peste 800 de elevi ai școlii. Au urmat, apoi, caninetele medicale școlare de la Liceul „Vasile Goldiș" și Grupul Școlar Industrial de Construcții, Ape și Protecția Mediului. În total, Primăria a investit în modernizarea acestor cabinete aproximativ 60 de milioane de lei.

Pentru perioada imediat următoare, se are în vedere cabinetul medical de la Școala cu Clasele I-VIII Nr. 4. „S-au executat deja măsurătorile și au fost stabilite cantitățile de materiale necesare efectuării lucrărilor de renovare și modernizare. Conform normelor Direcției de Sănătate Publică, fiecare cabient medical va trebui să aibă gresie pe jos și faianță - la doi metri, pentru a primi avizul sanitar de funcționare" - ne-a spus Eugenia Cerean, inspector de specialtiate în cadrul Serviciului de Administrare a Domeniului Public și Privat.

Firmele care au executat lucrările la aceste cabinete au fost stabilite în urma unor licitații organizate la fiecare unitate de învățământ, în parte. Câștigătorii au fost stabiliți de reprezentanți ai conducerii școlilor și ai Primăriei. Generală 4 nu a luat încă o decizie în acest sens, dar urmează să o facă în viitorul apropiat. Se așteaptă ca până la sfârșitul lui martie să fie finalizată și modernizarea cabinetul medical din această școală.

DIANA DUȚU

Foto: ONORIU FELEA

În piața din Sebiș

Printre zarzavaturi și mezeluri se ghicește în bobi, cafea și cărți!

După 1989, Sebișul a fost orașul care s-a dezvoltat cel mai mult din întregul județ, din punct de vedere economic. Printre mulțimea de investitori și firme nou înființate, nu de mult a apărut și un... cabinet astrologic. Acesta este amplasat în piața agro-alimentară, alături de un magazin de mezeluri.

În ziua documentării noastre, la rând la „vrăjitoare", cum îi mai spun sebișenii, erau o mulțime de oameni. Unii dintre ei erau acolo pentru a treia sau a patra oară. Cabinetul aparține Asociației Familiale Preda Dumitru din Sebiș și este deservit de Marieta Stoican. Pe masa de lucru se aflau o cruce, o biblie, lumânări, tămâie și cărți de rugăciuni. „Eu cred în Dumnezeu, în slujbe și preoți, dar de ghicit ghicesc în bobi, cafea și cărți. Din păcate sunt câteva țigănci în zonă care-și dau numele meu, ademenesc clienții, le ghicesc și-i înșală", ne-a spus „vrăjitoarea" Marieta. Ea face descântece pentru căsătorii, divorțuri, înțelegeri, sănătate pentru copii, bolnavi și multe, multe altele.

VOICU SIDA

Mulțumim, Chimica!

CHIMICA TÂRNĂVENI - F. C. UTA 4-1 (4-1)

Miercuri, orele 14,00. Stadion Chimica, teren moale, timp friguros, spectatori 1000. Șuturi la poartă 16-8, pe poartă 10-4, cornere 4-3. Au marcat: Marcadonatu - min. 21 și 42, Gabor - min. 30, Ungureanu - min. 45, respectiv Kent - min. 15.

Chimica: Chebuțiu-Cucerzan (min. 85 Szoke), Maier, Florea, Mureșan-Gabor, Ungureanu, Andrei, Ștefan-Marcadonatu (min. 71 Tudose), Pustai (min. 85 Curticăpean). Antrenor: Cristian Pustai.

UTA: Pap-Bier, Botiș, Găman-Diaconescu, Todea, Almășan, Gall (min. 44 Bolcaș), Panin-Kent (min. 70 Crăciunescu), Mariș (min. 58 Popescu). Antrenor: Antonio Antonucci.

Au arbitrat bine: Tudorel Balmuș (céntru), Daniel Burloiu și Iulian Bedreagă (asistați) - toți din Galați.

Observator FRF: Victor Ciocan (Bistrița)

Cartonașe galbene: Maier, Ștefan, Tudose, respectiv Gall și Mariș.

Cartonaș roșu: Pap - min. 44

● După o evoluție penibilă, UTA s-a mai făcut o dată de râs pe terenurile Diviziei B. Dacă Chimica nu oprea motoarele în repriza a doua asistam la scorul campionatului. La un moment dat ne era rușine să spunem că suntem arădeni. Nu putem să-i „luăm gâtul" lui Antonucci, dar nu putem înțelege experimentele lui de tip cobai.

● În minutul 15 centrare Diaconescu, deviere cu capul Almășan și Kent, demarcat înscrie.

● Min. 21, Marcadonatu execută cu efect o lovitură liberă de la 20 de metri, Pap e păcălit și gol stupid: 1-1.

● Min. 30: centrare Mureșan, cap Gabor de lângă „paralizații" Bier și Botiș - 2-1.

● Min. 42: acțiune prelungită Pustai, șut respins greșit de Pap, Marcadonatu pe fază: 3-1.

● Min. 44: Pustai șutează de la 25 de metri, Pap oprește mingea cu mâna la 17 metri și este eliminat corect. Intră Bolcaș, care nu apucă să aranjeze zidul și Ungureanu înscrie din lovitură liberă pentru 4-1.

● În repriza secundă Bolcaș are câteva intervenții curajoase, salvând UTA de la un dezastru și mai mare.

● Păcat că acești jucători pătează blazonul UTA-ei, iar la sfârșit tot ei sunt cei nemulțumiți de neputința lor.

Din Târnăveni,
DANIEL SCRIDON

Fotbal Divizia B

- Seria a II-a

Rezultatele etapei a XXIII- a

ASA Tg. Mureș-Aro Câmpulung 0-2; UM Timișoara-Corvinul 1-1; „U" Cluj-F.C. Bihor 0-0; Drobeta Tr. Severin-F.C. Inter Sibiu 3-1; Flacăra Vâlcea-Gaz Metan Mediaș 0-0; Electro Bere Craiova-Jiul Petroșani 2-0; Minerul Motru-Olimpia Satu Mare 0-0; Apulum Alba Iulia-„Poli" Timișoara 6-2; Chimica Târnăveni-UTA 4-1.

Etapa viitoare - 25 martie:

Jiul-ASA Tg. Mureș; Gaz Metan-Chimica; Corvinul-Drobeta; Inter Sibiu-Electro Bere; Olimpia-F.C. Bihor; Motru-Vâlcea; „Poli"-„U" Cluj; UTA-UMT; ARO C-lung-Apulum A. Iulia.

CLASAMENT

1. Gaz Metan	23	15	5	3	36-14	50	(+17)
2. Corvinul	23	13	3	7	39-19	42	(+9)
3. Aro C-lung	23	13	3	7	35-16	42	(+6)
4. Drobeta	23	13	3	7	38-24	42	(+6)
5. UTA	23	12	3	8	32-19	39	(+6)
6. Apulum	23	11	3	9	39-30	36	(0)
7. UM Timiș.	23	8	8	7	39-34	32	(-1)
8. ASA Mureș	23	9	5	9	31-29	32	(-4)
9. El. Bere	23	10	2	11	34-37	32	(-4)
10. Jiul Petr.	23	9	4	10	20-31	31	(-5)
11. Inter Sibiu	23	9	3	11	25-35	30	(-3)
12. Fl. Vâlcea	23	7	6	10	25-25	27	(-6)
13. Olimpia	23	7	6	10	21-21	27	(-6)
14. Chimica	23	8	3	12	23-37	27	(-6)
15. F.C. Bihor	23	6	8	9	19-38	26	(-10)
16. „Poli"	23	7	4	12	34-42	25	(-11)
17. „U" Cluj	23	6	5	12	24-42	23	(-13)
18. Motru	23	5	4	14	24-47	19	(-14)

Tetratlon atletic școlar

Zilele trecute a avut loc faza pe municipiu a tetratlonului atletic școlar, la care au participat elevi de gimnaziu de la 11 școli arădene, la fete și 18 școli la băieți. În clasamentul pe echipe, pe primele locuri s-au clasat, **la fete**: 1. Școala generală nr. 1 - 986 puncte; 2. Șc. gen. 4 - 917 p.; 3. Liceul Moise Nicoară - 917 p.; 4. Șc. gen. 6 - 898 p.; 5. Șc. gen. 11 - 847 p.; 6. Șc. gen. 21 - 797 p. **La băieți:** 1. Liceul Moise Nicoară - 1120 puncte; 2. Șc. gen. 1 - 912 p.; 3. Șc. gen. 4 - 901 p.; 4. Șc. gen. 21 - 901 p.; 5. Șc. gen. 9 - 883 p.; 6. Șc. gen. 18 - 875 p.

În clasamentul individual, pe primele trei locuri s-au clasat, **la fete**: 1. Cristina Mati, Liceul M. Nicoară, 281 p.; 2. Marcela Iancu, Șc. gen. 1, 269 p.; 3. Loredana Sandu, Șc. gen. 6, 257 p. **La băieți**: 1. Valentin Nemeș, Lic. M. Nicoară, 271 p.; 2. Ciprian Vârciu, Lic. M. Nicoară, 263 p.; 3. Daniel Sociu, Șc. gen. 12, 247 p.

C. ALEX.

La Târnăveni

LA UN PAS DE BĂTAIE

Imediat după încheierea meciului de la Târnăveni, fotbaliștii echipei UTA, Călin Mariș și Attila Pap, au avut un schimb de replici cu suporterii „Bătrânei Doamne" prezenți la meci. La un moment dat, nu mult lipsea ca cele două tabere să se ia la bătaie.

E clar, evoluția UTA-ei din ultima vreme nu îi mulțumește pe suporteri, iar incidentul de ieri este o dovadă elocventă în acest sens. Se aude că - aproape incredibil - italienii ar putea ceda echipa unor nemți. Hm!

L. S.

Pe podium la „naționalele" de Taekwon-Do

Zilele trecute a avut loc la Oradea, la Sala Sporturilor, Campionatul Național de Karate TAEKWON-DO/ITF. Această competiție a fost organizată de către Francisc Tripa - 3 Dan și Marius Olteanu - 4 Dan, director tehnic de stil în cadrul Federației Române de TAEKWON-DO. Clubul arădean „SHIHAWA-DO", având-l ca antrenor pe Fabian Spătaru - 1 Dan, a obținut următoarele rezultate: proba de luptă individual senioare - Vago Monica, locul I - 70 kg; luptă individual junioare - Janos Anca, locul II - 52 kg; luptă individual juniori - Cârpaci Nicolae, locul III - 52 kg.

Cele două fete sunt incluse în lotul național al Uniunii Române de TAEKWON-DO/ITF.

A. HĂRȚĂU

Hochei

România - Croația 4-4

Echipa națională de hochei pe gheață a României a terminat, miercuri, la egalitate, scor 4-4 (1-0, 3-2, 0-2), partida cu selecționata Croației, în cadrul Campionatului Mondial, Grupa C, care se desfășoară în China.

Golurile selecționatei României au fost marcate de Timaru, Daia, Gliga și Nicolescu.

Echipa națională a României va juca pentru locurile 4-6, iar pentru a se califica în Grupa B, va trebui să învingă, vineri, selecționata Coreei, iar duminică, pe cea a Lituaniei.

Bilete pentru semifinala de baschet

În vederea semifinalei de baschet masculin care opune vineri (ora 19,00) și sâmbătă (ora 11,30), la Sala Sporturilor „Victoria", pe B.C. West Petrom Arad și CSU Petrom Sibiu, biletele s-au pus în vânzare la casieria sălii. Ele au prețul de 10.000 de lei, elevii și studenții beneficiind de o reducere de 5.000 lei. **În ziua meciurilor nu se mai comercializează bilete!**

Fotbal - Divizia A - „URSUS"

Rezultatele etapei a XXIV-a:

Oțelul-F. C. Național 2-0; Gloria Bistrița-Rapid 1-2; Petrolul-Rocar 4-1; Ceahlăul-CSM Reșița 4-2; Dinamo-Astra Ploiești 2-1; FCM Bacău-„U" Craiova 3-0; Extensiv-F. C. Brașov 0-1; F. C. Argeș-F. C. Onești 2-0; Steaua-Farul 1 -0.

Etapa viitoare 24-26 martie: „U" Craiova-Ceahlăul; Rocar-Dinamo; Rapid-Extensiv; Farul-F. C. Argeș; Astra-FCM Bacău; F. C. Național-Gloria Bistrița; F. C. Onești-Oțelul; F. C. Brașov-Petrolul; CSM Reșița-Steaua

CLASAMENT

1. Dinamo	24	21	2	1	68-19	65	(+29)
2. Rapid	24	16	4	4	42-24	52	(+19)
3. F.C.Argeș	24	14	3	7	35-21	45	(+9)
4. Ceahlăul	24	13	4	7	38-33	43	(+4)
5. Gloria	24	12	2	10	35-32	38	(+2)
6. Steaua	23	11	3	89	44-43	36	(-3)
7. FCM	24	10	6	8	27-27	36	(-3)
8. Astra	24	10	5	9	35-28	35	(-1)
9. Național	24	9	4	11	39-32	31	(-5)
10. F. C. B.	24	9	3	12	36-34	30	(-3)
11. „U" Cr.	24	8	6	10	27-27	30	(-6)
12. Oțelul	24	9	3	12	37-38	30	(-6)
13. Petrolul	24	8	5	11	30-36	29	(-7)
14. Rocar	23	9	0	14	31-40	27	(-3)
15. Farul	24	7	6	11	27-37	27	(-9)
16. Onești	24	7	3	13	26-55	24	(-12)
17. CSM Reș.	24	4	6	14	28-54	18	(-18)
18. Extensiv	24	4	3	17	16-42	15	(-21)

Ieri, în Divizia C

Fără nici un fel de probleme

F. C. ARAD TELECOM-GLORIA REȘIȚA 2-0 (2-0)

Stadion Telecom, teren mocirlos, timp excelent pentru fotbal, spectatori 50. Au marcat: Grad - min. 15 și 17.

Telecom: Sabău (mi. 85 - Pleșca) - Pupăză, Barna (min. 79 - N. Rus), Szekelky, Grad, Berar-Oprescu, I. Arman, Corinda-N. Mitu, Volocaru (min. 46-I. Ardelean).

Gloria: Angheloiu-Dumitru, Nica (min. 31 - Cornea), Rediu, Costescu, Zimmer-Botez, Bogdan, Chiș (min. 87 - Toma) - Stanciu (min. 69 - Mihoc), Bercseny.

Au arbitrat bine: L. Moisescu (Tr. Severin) - la centru, Dan Curtean (Sibiu) și Gheorghe Balaj (Ștei) - asistenți.

Cartonașe galbene: Berar, Sabău, I. Arman, respectiv Rediu.

Observator FRF: Ștefan Szilagy (Satu Mare).

Ieri, în Micălaca, F.C. Arad Telecom trebuia să învingă pe Gloria Reșița, pentru a ieși din zona „mlăștinoasă" a clasamentului. Conform planului, izbânda nu s-a lăsat mult așteptată. În doar două minute, 15 și 17, Grad a reușit să-i desprindă pe „telefoniști", cu o lovitură cu capul din 6 m și o lovitură liberă de la 20 de metri. Pe tot parcursul jocului, Telecom a dominat categoric, iar victoria a venit logic. Nici că se putea altfel, atâta timp cât Telecom a ratat ocazii monumentale, de la doar câțiva metri. La un moment dat, I. Arman, singur cu portarul, la 8 metri, s-a întors cu spatele la poartă, refuzând golul. La pauză, după ce Volcoaru a ratat ocazii rarisime, a fost schimbat cu I. Ardelean, care nu s-a văzut în teren. Oricum, victoria a venit fără probleme...

LEO SFÂRA

Altfel nu se putea?

„U" WEST PETROM ARAD - ELECTRICA TIMIȘOARA 2-0 (0-0)

Stadion West Petrom, teren moale, timp frumos. Spectatori: 150. Șuturi la poartă: 20-5. Șuturi pe poartă 10-3. Cornere: 9-1. A marcat: Ștefăligă - min. 56 și 80.

Formații: West Petrom Arad: Țapoș-Agachi, Radu George, Bene, Dinu (min. 69 - Piț) - Balaș, Varga (min. 90 - Maghici), Munteanu, Boloș (min. 78 - Cosma) - Ștefăligă, Pavel. Antrenori: Gian Pio del Monaco și Alexandru Țamboi.

Electrica: Nistor-Iacobici, Hromei, Cristea, Bigu-Noje (min. 76 - Cândea), Brucă, Gomoi, Stan - Vișan (min. 82 - Constantinescu), Iliuță (min. 87 Hausler). Antrenor: Valeriu Sorescu.

Cartonașe roșii: Stan și Brucă (ambele în minutul 66).

Au arbitrat într-un singur sens: Mihai Lucaciu (Jibou) - la centru, ajutat de Gavril Bârjac (Zalău) și Florin Buturcă (Satu Mare) - asistenți.

Observator FRF: Dorin Danciu (Alba-Iulia)

● Găsindu-se cu patru puncte mai puțin în clasament în urma neplății banilor pentru transferul lui Boloș de la Alba-Iulia, West Petromul avea neapărat nevoie de victorie, miercuri, în meciul cu Electrica, pentru a nu intra în hora retrogradării. ● Succesul „lupilor galbeni" nu poate fi pus la îndoială, gazdele evoluând mult mai bine decât partenerul de întrecere și nu credem că ar fi avut nevoie de ajutorul - e adevărat discret - al „centralului" Lucaciu pentru a se impune. ● După o primă repriză slabă de ambele părți, mitanul secund a fost clar dominat de arădeni, care vor reuși să înscrie de două ori prin Ștefăligă, în minutele 56 și 80. ● De menționat că Electrica a jucat ultimele 25 de minute în numai opt jucători de câmp, Stan și Burcă luând mai repede drumul vestiarelor pentru proteste „neavenite" la deciziile arbitrului de centru.

CĂLIN MNERIE

Fotbal - Divizia C - Seria a IV-a

Rezultatele etapei a XXIII-a

Minaur Zlatna-Universitatea Arad 1-0; Minerul Lupeni-Aurul Brad 5-0; Minerul Uricani-Minerul Certej 2-0; CFR Timișoara-Cetate Deva 0-3; Telecom Timișoara-Metalurgistul Cugir 3-0; „U" West Petrom-Electrica 2-0; F. C. Telecom-Gloria Reșița 2-0; Caromet Caransebeș-Inter Petrila 2-2; Cuprirom Abrud-Inter Arad 3-0 (f. j.)

Etapa viitoare - 26 martie: Aurul Brad-Cuprirom; „U" Arad-Caromet; Certej-CFR Timișoara; Metalurgistul Cugir-Electrica; Inter Petrila-Lupeni; Gloria Reșița-Uricani; Cetate Deva-„U" West Petrom; Telecom Timișoara-M. Zlatna; F. C. Telecom stă.

CLASAMENT:

1. Cetate Deva	23	17	2	4	56-21	53	(+17)
2. Tel. Timiș.	23	16	3	4	36-11	51	(+18)
3. Gl. Reșița	23	12	3	8	26-16	39	(+3)
4. Certej	23	12	2	9	41-35	38	(+2)
5. Electrica	23	12	2	9	42-38	38	(+2)
6. M. Zlata	23	11	3	9	39-32	36	(+3)
7. Cuprirom	23	11	2	10	37-38	35	(-1)
8. Lupeni	23	10	3	10	35-25	33	(0)
9. Uricani	23	10	3	10	35-40	33	(-3)
10. „U" W. Petrom	23	11	3	9	29-23	32	(0)
11. Caromet	23	10	1	12	27-32	31	(-2)
12. Aurul Brad	23	8	6	9	26-29	30	(-3)
13. Telecom	23	9	3	11	28-34	30	(-6)
14. Petrila	23	7	6	10	29-35	27	(-6)
15. „U" Arad	23	8	3	12	26-35	27	(-6)
16. Cugir	23	8	2	13	26-36	26	(-7)
17. CFR Timiș	23	7	3	13	23-47	24	(-12)
18. Inter Arad	23	2	2	19	23-57	8	(-25)

● Inter Arad s-a retras din campionat.

● „U" West Petrom este penalizată cu 4 puncte.

NICI O ŞANSĂ FĂRĂ O LIMBĂ STRĂINĂ

Începând de astăzi, la această rubrică vom prezenta câţiva tineri crescuţi în Centrul de Plasament Sântana. Ei şi-au depăşit condiţia şi au demonstrat că un drum în viaţă se poate croi şi fără îndrumarea adevăraţilor părinţi.

Tineri care au reuşit

„Ştiu ce înseamnă să nu ai o familie, să nu ai un loc de muncă, să nu ai un spaţiu al tău unde să trăieşti" sunt cuvintele lui Florin Ciurar, de 21 de ani, care a crescut până la şase ani într-o fostă casă de copii din Lipova, apoi la Sântana, unde locuieşte şi acum, în Centrul de Plasament, într-o casă de tineret.

– Ai fost părăsit de mic. Ştii ceva despre părinţii tăi?

– Părinţii mei locuiesc aproape de Sântana. Intenţionat nu merg la ei, fiindcă eu am o familie în Elveţia, la care ţin foarte mult. La fel de mult ţin şi ei la mine. Legătura cu familia elveţiană durează de zece ani.

– Îţi cunoşti părinţii? Te-au căutat?

– Da, însă n-am vrut să-i văd. N-am vorbit cu ei şi nici nu vreau să am un dialog cu ei.

– Ai accepta să te întorci în familia ta adevărată?

– Dacă atunci când am fost mic n-au avut nevoie de mine, de un suflet cald, acum e prea târziu. În general, atunci când un copil e la Casa de copii şi un părinte îl ia, se spune că îl ia mai mult pentru a fi de ajutor, să câştige de pe urma lui, nu să atragă sufletul în familie.

– Dacă părinţii tăi ar trece printr-un moment greu, i-ai ajuta?

– Probabil. Eu sunt foarte sufletist. Cred că aşa a fost dat de la Dumnezeu să ajut pe cine pot. De-aceea şi urmez Colegiul de Asistenţă Socială din cadrul Universităţii de Vest „Vasile Goldiş".

– Ai fost îndrumat să urmezi această şcoală?

– Mai întâi, la iniţiativa mea, am urmat un curs de ospătar, un curs de limba germană şi bineînţeles că şi profesorii mei au contribuit la îndrumarea mea.

– Care crezi că e şansa unui tânăr crescut în Centru de a se integra în societate?

– Tocmai pentru a-mi fi mai uşor urmez acest Colegiu. Pe lângă germană, am învăţat fanceza şi engleza şi mă descurc destul de bine. Ştiu că în viitor un copil dintr-un Centru de Plasament nu are şanse dacă nu cunoaşte o limbă străină.

– În afara orelor de program, cu ce-ţi ocupi timpul?

– În mare parte la calculator şi cu muzica. Cânt la chitară şi acum învăţ să cânt şi la acordeon.

– În acest an termini şcoala. Care sunt intenţiile tale?

– Doresc să lucrez cu oameni care au suflet şi care ţin la copii. Intenţionez să lucrez la un Centru de Plasament, chiar la Sântana, pentru că îmi plac copiii.

T. MATICA
Foto: V. MUSCA

Inedit! CONCURS DE CULTURĂ GENERALĂ

Ziarul **„Adevărul"**, în colaborare cu **Editura Niculescu** vă provoacă la un concurs de cultură generală. Răspunzând la întrebările noastre veţi putea intra în posesia premiilor oferite de editura **„Niculescu"**, premii ce constau în pachete cu cărţi, ultimele apariţii ale editurii sus amintite.

Completaţi talonul de mai jos, răspundeţi corect la întrebare şi trimiteţi talonul împreună cu răspunsul pe adresa redacţiei Adevărul, B-dul Revoluţiei nr. 81, pentru concursul de cultură generală.

Întrebare: ***Cine este autorul romanului „Cel mai iubit dintre pământeni"?***

Talon

Nume ____________ Prenume ____________
Adresa ____________
Vârsta ___
Profesie ____________ Telefon ____________

CONCURS
CEL MAI BUN PRIETEN AL TĂU

Hy-Ration

ÎNTREBARE: ***Care animal este considerat cel mai bun prieten al omului ?***

Cele trei mari premii sunt oferite de **SC Speed Partner Nădlac** (telefon 094-631008 şi fax 057/ 473665).

Eagle Pack

Cel mai bun prieten al tău se va simţi bine alături de noi! Trimiteţi răspunsurile pe adresa: B-dul Revoluţiei nr. 81, Adevărul - Tineret, pentru **„Cel mai bun prieten al tău!"**.

Răspuns: ____________
Nume: ____________
Prenume: ____________
Adresă: ____________
Telefon: ____________

Tabu CASA DE CULTURĂ A STUDENŢILOR - UN VIS PENTRU STUDENŢII ARĂDENI

În multe rânduri precizam faptul că una din şansele urbei noastre este aceea de a fi recunoscut drept un important centru universitar. În Arad funcţionează cu succes două mari universităţi în cadrul cărora învaţă mii de studenţi. Zilele trecute, într-o conferinţă de presă susţinută de reprezentanţii Ligii Studenţilor din cadrul Universităţii „A. Vlaicu" s-a discutat despre necesitatea ca universitatea să înfiinţeze o Casă de Cultură a Studenţilor. Această cerinţă exista şi pe vremea grevei studenţilor de la finele anului trecut. **Alexandru Chereş**, preşedintele L.S.U.A.V., susţine faptul că: **„administraţia publică locală e insensibilă la cerinţele noastre. Nu vrem decât un loc unde să ne putem înfiinţa juridic. Spun asta pentru că sunt mulţi studenţi talentaţi care ar vrea ca în timpul liber să se ocupe de teatru, dans, muzică etc."** În opinia d-lui **Chereş**, reprezentanţii studenţilor au apelat la universitate pentru a obţine un spaţiu care să fie utilizat drept Casă de Cultură Studenţească. După multe negocieri, a fost obţinut un spaţiu pe str. Horea, în pivniţa sediului CEC. Sigur că administraţia locală duce lipsă de spaţii pentru astfel de activităţi însă nu trebuie să uităm faptul că studenţii arădeni au nevoie de toate condiţiile pentru ca locul unde învaţă să le poată oferi şi momente de relaxare. Drept pentru care considerăm că existenţa unei Case de Cultură a Studenţilor este necesară într-un oraş care (cel puţin la nivelul declaraţiilor) se vrea a fi un centru universitar.

S. GHILEA

„SUNTEM COPIII ADOPTIVI AI ARADULUI"
Interviu cu „Gaz pe foc"

– Bine aţi venit la Arad. Pentru început vă rog să vă prezentaţi.

– Andrei, 24 ani, zodia Rac. Paul, zodia Vărsător, 21 de ani. Alin, 26 ani, zodia Vărsător. Lucian 23 ani şi atât...

– Cum de aţi venit la Arad?

– Am fost invitaţi de U.F.D. În mod normal, momentan facem un turneu cu Radio Contact.

– Unde veţi pleca după Arad?

– Cluj, Timişoara, Sibiu, Baia Mare, Iaşi, Constanţa. Între timp vom mai reveni la Arad...

– De câte ori aţi venit la Arad într-un concert?

– Am venit a opta oară în şase ani. Este unul din cele mai „vizitate" oraşe de către noi... Am putea spune că suntem, „copiii adoptivi" ai acestui oraş.

– Cam câte concerte aveţi pe săptămână? Nu sunt epuizate aceste turnee?

– Avem cel puţin trei spectacole pe săptămână, e obositor dar când se îmbină utilul cu plăcutul este mult mai uşor.

– Ce oraş în care aţi cântat v-a plăcut cel mai mult?

– Nu am reuşit niciodată să cântăm în Timişoara, dar când am ajuns acolo şi am văzut oraşul „ne-a picat faţa"!

– Se poate trăi din muzică?

– Acest lucru este foarte relativ şi periculos pentru că pot fi atât urcuşuri cât şi coborâşuri. Oricum, fiecare dintre noi a terminat o facultate. Dacă nu merge cu muzica fiecare îşi alege drumul.

– Segmentul căreia i se adresează muzica pe care o faceţi voi este cu preponderenţă ocupat de către adolescenţi. Mai aveţi şi alţi cumpărători?

– Credem că e greşit să se spună acest lucru. Am văzut chiar şi oameni de vârsta a treia care agreează muzica noastră. Noi am conceput-o pentru a se adresa unui segment cât mai larg de public.

– Cum vi s-a părut spectacolul de la Arad?

– De obicei când am cântat în Arad, în discoteci era „full". Acum nu a fost foarte multă lume, dar a fost destul de bine. Ne aşteptam ca publicul să fie mai activ...

A consemnat
OLIMPIU BULZAN

CÂŞTIGĂTORII CONCURSULUI „CEL MAI BUN PRIETEN AL TĂU"

Premii de milioane oferite de PURINA, EAGLE şi HY-RATION prin SPEED PARTNER

Câştigătorii concursului **„CEL MAI BUN PRIETEN AL TĂU"** din această săptămână sunt: **Cora Angelica, Cuvin nr. 255 şi Kovach Terezia, str. C. Negruzzi nr. 10, Arad.**

Fericiţii câştigători sunt rugaţi să se prezinte vineri, la magazinul **VIMONA PURINA - SPEED PARTNER**, din Aradul Nou (Calea Timişorii - lângă magazinul **„TOP GUN"**), între orele 9,00-16,00 pentru premii. Ridicarea premiilor se va face în baza buletinului de identitate, premiile reprezentând hrană pentru câini, respectiv pisici.

CÂŞTIGĂTORUL CONCURSULUI DE CULTURĂ GENERALĂ

Câştigătorul acestei ediţii a concursului de cultură generală realizat de ziarul „**Adevărul**" în colaborare cu **Editura Niculescu** este (prin tragerea la sorţi a răspunsurilor bune) **Zăpuc Ioana Anca**, Arad, str. Voinicilor nr. 49, Arad.

Fericitul câştigător este invitat la sediul redacţiei **„Adevărul"** în dimineaţa zilei de luni.

DEPENDENŢA DE JOCURI DE NOROC
Un tânăr ne dezvăluie propria dramă

În România perioadei postdecembriste, încă de la începutul anilor '90 a intrat un nou flagel care a contaminat o mare parte a adolescenţilor. Nu, nu vorbim aici de droguri, ci de jocurile de noroc, mai exact pokerele electronice. Cu preţul câtorva sute, iar mai apoi mii de lei, puteai să-ţi procuri lesne câteva zeci de minute de distracţie. Problema apare însă în momentul în care jucătorul devine interesat de câştig. De aici încolo intervine dependenţa. Mulţi adolescenţi fascinaţi de ideea de a risca prosteşte, crezând că vor obţine câştiguri substanţiale, au căzut în plasa acestui miraj. Noi, astăzi, vă vom prezenta doar unul dintre aceştia.

Pe Andrei l-am cunoscut mai demult. Pe la vreo 25 de ani, cu o constituţie mai degrabă astenică, el este mai tot timpul tăcut. Cu greu, şi după mult timp, am aflat câte ceva din trecutul lui şi motivul pentru care mai tot timpul este trist. Când i-am spus că vreau să-i public povestea, m-a rugat doar atât: să nu-i trec numele întreg.

Dar haideţi să-l lăsăm pe el să povestească: „Totul a început prin 1991. Eram în clasa a X-a. Pe atunci noi, adolescenţii, nu aveam multe alternative pentru petrecerea timpului liber. Erau câteva discoteci, câteva baruri şi cam atât. Totuşi, exista ceva ce ne interesa în mai toate barurile: apăruseră aparatele de poker electronice. La început o făceam doar pentru distracţie. Împreună cu câţiva colegi de clasă, după orele de şcoală, mergeam prin vreun bar şi stăteam pe-acolo, în faţa aparatelor până când ne terminam banii. Am ţinut-o aşa vreo câteva luni. Am început să chiulim. Atunci au apărut primele probleme. Părinţii au aflat şi mi-au făcut un scandal monstru. Totuşi, lucrurile s-au liniştit, iar eu am continuat să joc. Acum banii deveniseră un impediment. Am început să-i mint pe ai mei. Inventam tot felul de taxe ce, chipurile, trebuia să le duc la şcoală pentru ca primind bani de la părinţi să-i „investesc" în aparate. Perioada liceului a trecut fără ca părinţii mei să afle.

După terminarea liceului am dat examen la facultate şi am reuşit la Politehnică în Timişoara. Credeam că odată cu această schimbare în viaţa mea să pot lăsa deoparte şi viciul dobândit în liceu. Şi cei drept, pentru o perioadă am reuşit. Câteva luni a fost totul OK. Din păcate, a fost de ajuns o singură ochiadă din partea unui aparat, odată pe când eram în week-end în Arad şi totul a reînceput. Şi parcă mai rău, oarecum. În fiecare zi, cu o regularitate de ceasornic, îmi luam doza la poker.

Am început din nou să-mi mint părinţii. Le ceream bani pentru cămin, pentru cantină. Cei mai mulţi bani mi dădeau pentru cărţile de specialitate, pe care eu le furam din biblioteca facultăţii. Odată am ajuns să-mi vând căciula şi mănuşile noi-nouţe, cumpărate cu câteva zile înainte de către mama mea. Totuşi, şi aceste cheltuieli aveau o limită, aşadar, ca să nu le trezesc suspiciuni părinţilor, am renunţat să le mai cer bani, continuând însă să joc. Am început să împrumut de la colegi. După câteva luni, aveam datorii de peste 1.000 DM. Nu este o sumă imensă, dar eu nu prea aveam atunci ce să fac. Atunci am făcut un gest nebunesc, pe care am să-l regret toată viaţa: am renunţat la facultate. Părinţilor mei le spuneam că încă merg, iar eu, după ce primeam bani, haine şi mâncare, mă duceam la prietenii din Arad, unde stăteam până vinerea, când mă întorceam acasă. Totul a durat vreo două luni, când unul dintre colegii care-mi împrumutaseră bani, m-a căutat acasă. Ai mei mi-au plătit datoriile şi m-au obligat să mă angajez ca să le dau înapoi banii pentru datoria pe care mi-au plătit-o."

De atunci Andrei a schimbat câteva slujbe, dar relaţia din ce în ce mai conflictuală cu părinţii, l-a determinat să se mute la bunici, într-un sat undeva pe lângă Arad, unde se ocupă de treburile gospodăreşti. Poker la aparate nu mai joacă, dar cicatricile unei vechi dependenţe i-au rămas, pecetluindu-l, poate, pe viaţă.

ŞTEFAN TUDOSE

NOV! NOV! NOV! NOV! NOV! NOV! NOV! NOV! NOV!

teraplast gp PRIN DEPOZITELE

GROMETAL

VINDE:

ȚEVI - FITINGURI
- PVC
- POLIETILENĂ
- POLIPROPILENĂ

PROFILE DIN PVC extrudat
- **PERETE**
- **LAMBRIURI**

pentru canalizări, instalații electrice, telecomunicații, alimentare cu apă rece, apa caldă şi gaz.

DEPOZIT GROMETAL, str. Eftimie Murgu
tel. 280 430

SOCIETATEA COMERCIALÃ JACKSON INTERNATIONAL SRL ARAD

Achiziționează de la populație

PORUMB

Plata se face la STAS, în momentul predării.
Preț: **1650 lei/kg + 50 lei/kg transport**
Recepția în Arad, str. Turdei nr. 1 (fostul FNC) tel. 057/271712, d-na Iulia Popa.

Informații suplimentare:
ing. Roncov Francisc, tel. 094/929199
Ing. Pasca Ioan, tel.: 057/257300 int. 27.

S.C. ANTIPYR - 2000 S.R.L.

Arad, str. Gh. Doja, nr. 136, tel. 057/280908, fax 057/230571

Societatea atestată pentru **verificări și încărcări de stingătoare, execuție și întreținere instalații de stingere a incendiilor, ignifugarea materialelor combustibile din lemn și textile,**
vă oferă variante noi de colaborare pe linia siguranței la foc;

1. **Încărcarea stingătoarelor cu pulbere A,B,C** cu valabilitate **5 ani,** care vă poate aduce **substanțiale economii** (reducerea cheltuielilor cu aprox. 70%);

2. **Asigurarea serviciilor complete pe linia p.s.i. la obiectivele care nu au cadre tehnice specializate p.s.i.** (întocmiri de documente organizatorice, planuri de intervenție, instruiri de personal, asistență tehnică de specialitate etc.);

3. Efectuarea de **expertize tehnice, cercetări de cauze de incendiu etc.;**

4. **Aprovizionarea** solicitanților **cu materiale și mijloace de stingere** a incendiilor (**stingătoare, furtun p.s.i., accesorii din Al, scări, echipament etc.);**

Se recomandă **încheierea de contracte de lungă durată** (transport gratuit, tarifele sunt reduse cu aprox. 5%, alte avantaje)!

N O U !!! În calitate de distribuitor autorizat **vinde stingătoare** din aluminiu cu pulbere A,B,C **presurizate cu valabilitate 5 ani;** Prețuri minime, Calitate și design deosebit!!

Pentru comenzi, contracte, informații etc. vă așteptăm la adresa de mai sus!!!

INTERNATIONAL COMPUTER SCHOOL

CURSURI CU REDUCERE DE PRET:

INITIERE PC COPII 40 ORE - 250 000 LEI
OPERATOR CALCULATOR - DIMINEATA - 480 000 LEI
- PRÂNZ - 440 000 LEI
- SEARA - 550 000 LEI

PLATA ÎN 4 RATE !!!

Diplome avizate M.E.N.
Practică gratuită + suport de curs inclus
P-ta Sporturilor Bl. 25 - în incinta IIRUC Tel.057/230 309

SOCIETATEA COMERCIALÃ JACKSON INTERNATIONAL SRL ARAD

Preia în arendă, în conformitate cu Legea arendării nr. 16/1994, teren arabil pentru producție agricolă de cereale.

Informații tel. 057/257300;
057/254342 int. 25.
Persoana de contact,
dl. Bujor Jivan.

BIROTICĂ

Leximis Splaiul Gen. Gh. Magheru Bl. 329B (Micalaca)
Tel./Fax: 057/270111; 270100, Arad

- Tehnică de calcul
  - PC Garanție 3 ani compace COMPUTERS
  - Imprimante HP, EPSON
- Copiatoare MINOLTA
- Seifuri
- Mobilier de birou
- Maşini de numărat bancnote
- Centrale telefonice SOLOMON

S.C. „PISCICOLA ARAD" S.A.

Convoacă Adunarea Generală a Acționarilor societății la sediul acesteia în data de 7 aprilie 2000, orele 11, cu următoarea ordine de zi:

1. Aprobarea bilanțului contabil pe anul 1999
2. Stabilirea bugetului de venituri și cheltuieli pe anul 2000
3. Raportul administratorilor
4. Raportul cenzorilor
5. Diverse

În caz de neîntrunire la data stabilită AGA va avea loc în data de 8 aprilie 2000, orele 11.

CONVOCATOR

Consiliul de Administrație al S. C. Frigorifer S. A. Arad convoacă Adunarea Generală Ordinară a Acționarilor pentru data de 10.04.2000, orele 14,00, la sediul societății din Arad, Calea 6 Vânători nr. 55, cu următoarea:

Ordine de zi

1. Aprobarea Bilanțului contabil și a Contului de profit și pierderi pe anul 1999
2. Raportul de gestiune a Consiliului de Administrație
3. Raportul Comisiei de Cenzori și a cenzorului independent
4. Aprobarea Bugetului de venituri și cheltuieli pe anul 2000
5. Aprobarea planului de investiții pe anul 2000
6. Înlocuirea unui membru din Consiliul de Administrație

La Adunarea Generală pot participa toți deținătorii de acțiuni înregistrați la Registrul Român al Acționarilor la sfârșitul zilei de 5.04.2000.

Acționarii pot fi prezenți sau reprezentați la adunare pe baza procurilor speciale, distribuite la sediul societății până la data de 05.04.2000. Informații la telefon 289083 int. 21.

Dacă la prima convocare nu se întrunește cvorumul necesar, ședința se reprogramează pentru data de 11.04.2000, ora 14, la sediul societății.

Președintele Consiliului de Administrație
Ec. Carmen Bărbulescu
(2967257)

DEZNA CONSULTING S.R.L.

Arad, str. Antonescu, nr. 42, ap. 2, tel. 057-251792, Fax: 057 - 250756

UNIC IMPORTATOR AL PRODUSELOR SIFRA ITALIA
TIESSE, MURAL CASA, SIFRASTUC ETC.

Anunță ONORATA CLIENTELĂ
deschiderea unui nou magazin
Arad - A. Vlaicu, Bloc Z 20a - parter
(lângă casieria - Renel)

(2967155)

S.C. FRIGORIFER S.A. ARAD

Calea 6 Vânători nr. 55, tel. 289083

Organizează concurs în data de 29.03.2000, orele 8,00, pentru ocuparea următoarelor posturi:

- **director economic**
- **șef serv. financiar-contabil**
- **contabil**

De asemenea, angajează pentru secția sacrificare, cu probă de lucru, 3 măcelari.

(2967261)

Consiliul de Administrație al S.C. TRANSDARA S.A. convoacă Adunarea Generală a Acționarilor în data de 11.04.2000 ora 14 la sediul societății din str. Liviu Rebreanu nr.95, cu următoarea ordine de zi:

1. Prezentarea și aprobarea Raportului de Gestiune al Consiliului de Administrație pe anul 1999.
2. Prezentarea și aprobarea Raportului Comisiei de Cenzori pe anul 1999.
3. Prezentarea și aprobarea Bilanțului contabil și a Contului de Profit și Pierderi pe anul 1999.
4. Prezentarea și aprobarea Bugetului de venituri și Cheltuieli pentru anul 2000.
5. Diverse.

INFORMAȚII la sediul societății sau la telefon 057/256 308, 256 309

CONDUCEREA

S.C. „BELSIRIM" S.A.

Angajează:

- 5 electricieni auto
- 2 macaragiști auto (autorizat ISCIR)
- 5 impiegați auto
- 3 contabili cu studii superioare sau medii
- cunoștințe de operare pe calculator + Word Excel
- vechime minimă 5 ani

Telefon: 284125; 275576.

(508944)

S.C.A. „Legumicola" Pecica

Oferă spre vânzare

- tractoare U650 și legumicole, alte mașini agricole amortizate
- cartofi consum și sămânță, ceapă

Informații la telefoanele:
468108; 468510.

(1420065)

Administrator unic al societății comerciale Agroindustriala Șagu S. A.

Convoacă

Adunarea Generală a Acționarilor la sediul societății din Șagu, în data de 4.04.2000, orele 11,00, cu următoarea ordine de zi:

1. Aprobarea Raportului de gestiune pe anul 1999
2. Apobarea Bilanțului contabil și a contului de profit și pierderi pentru anul 1999
3. Aprobarea Raportului Comisiei de Cenzori
4. Apobarea BVC-ului pe anul 2000
5. Schimbarea structurii acționariatului
6. Diverse

În cazul în care Adunarea Generală a Acționarilor nu este statutară, aceasta se va ține în data de 5.04.2000, la orele 11,00, la sediul societății.

Administrator unic
Ing. Iancu Gheorghe
(2967260)

S.C. FRIGORIFER S.A. ARAD

Calea 6 Vânători nr. 55, tel. 289083

achiziționează porci și vită la următoarele prețuri:

porci gr. 80-90 kg	**13.000 lei**
91-130 kg	**14.000**
131-150 kg	**13.500**
peste 151 kg	**13.000**
vită: bovină adultă 400-600 kg	**11.500**
tăurași peste 400 kg	**12.000**

ata la porci se face în 10 zile și la vită în 5 zile.

Relații suplimentare la tel. 289083 int. 24.
(2967261)

89-15-15
SEX TOTAL
în direct !!! NON STOP
INTERZIS MINORILOR
SUNA ACUM !
GRATUIT 20" - 7650 lei / 30"

AECTRA

PUNCT OCHIT - PUNCT LOVIT

GRANSTAR®

ŢINTEŞTE DOAR BURUIENILE

Aveţi culturi de GRÂU şi ORZ?

GRANSTAR®

EFICACITATE MAXIMĂ

Erbicidul cel mai eficient în combaterea buruienilor problemă din culturile de grâu şi orz (pălămida, neghina, muşeţelul, etc.)

- Selectiv, spectru larg de buruieni;
- Perioadă largă de aplicare, până la faza de burduf;
- Fără restricţii pentru culturile în rotaţie;
- Doză redusă la ha.

Ţintiţi succesul, comandaţi erbicidul **GRANSTAR®**

AECTRA AGROCHEMICALS

Sediul central: Tel.: (01) 312.27.89, Reprezentant local: Gheorghe Benea: 094.657.710

CREŞTE ŞI OCROTEŞTE

GRANSTAR® este marcă înregistrată DUPONT.

AECTRA Agrochemicals

ÎŢI VINE SĂ CREZI?

Profită şi tu!

NOKIA** 5110 1.399.000 lei*

O gamă diversificată de telefoane cu preţuri începând de la

ALCATEL** ONE TOUCH EASY 799.000 lei*

MediaSet

Magazinul ELECTRONICA (lângă CĂMINUL)
P-ţa UTA Magazinul AMET Nr. 114
Magazinul SANITAS

TEL. 092976769

Oferta CONNEX

Valabilă din 14.02.2000 până în 02.04.2000

PRIMA LUNĂ FĂRĂ ABONAMENT

dealer autorizat CONNEX

* Preţurile nu conţin TVA. Ofertă valabilă numai cu conectarea la CONNEX.

** Ofertă valabilă în limita stocului disponibil.

AGROSEM ARAD

VINDE SEMINŢE DE:

OVĂZ - Mureş - elită

SOIA - Hodgson
- Avila

PORUMB - Turda 200
- Turda Super
- Andreea
- NSSC-420 - sârbesc

LUCERNĂ

TRIFOI ROŞU

Seminţe de legume la pliculeţe (toate sortimentele)

Pesticide microambalate (insecticide, fungicide etc.)

Practicăm preţuri deosebit de avantajoase, pentru cumpărători. Plata în numerar, CEC, ordin de plată şi cupoane agricole.

Vânzarea se face zilnic la punctele de lucru din magazinele Agrosem la Arad şi Sântana, precum şi la distribuitorii din teritoriu din localităţile:

Pil - Vărşand	Craiva	Şepreuş
Chişineu Criş	Secusigiu	Târnova
Nădlac	Săvârşin	Vărădia de Mureş
Macea	Livada	Vladimirescu
Vinga	Curtici	Şicula
Zăbrani	Pâncota	Zerind
Socodor	Ineu	Gurahonţ

Asigurăm transportul gratuit al seminţelor în teritoriu la cantităţi mai mari de 5 (cinci) tone.

Relaţii suplimentare la telefoanele: 057/275156, 057/289063 şi 057/216620 (1287681)

Powertools Electro Center

Unic distribuitor oficial în România al sculelor electrice marca Black & Decker, DeWalt, McCulloch

CAUTĂ FIRME CARE SĂ DEVINĂ DEALERI ÎN ARAD

Relaţii la tel: 01/322.21.85; 322.56.64; fax: 01/323.54.56 092.367.005-Mihai Teodorescu - director vânzări.

Pe perioada târgului „CONFORT CONSTRUCT 2000" putem fi contactaţi la standul nostru.

SCOALA DE SOFERI CUSTOM

Autorizată de ARR

OFERTA MILENIULUI

CONTACTATI-NE PENTRU DETALII !

Col (r) Ciuclea Lazăr - Administrator

Col (r) Igrişan Gheorghe - prof. legislaţie

înscrieri zilnic !

Asiguram Gratuit : Curs Legislatie Rutieră 30 Ore

În cladirea cu Mc Donald s

tel : 254196 CUSTOM

CONSILIUL DE ADMINISTRAŢIE AL SOCIETĂŢII AGRICOLE IOAN SLAVICI ŞIRIA

Convoacă ADUNAREA GENERALĂ ORDINARĂ A MEMBRILOR asociaţi la data de 24.03.2000, ora 15,00, la Căminul Cultural Şiria.

ORDINEA DE ZI A ADUNĂRII GENERALE

1. Prezentarea şi aprobarea raportului de gestiune a Consiliului de Administraţie pe anul 1999.
2. Prezentarea şi aprobarea raportului comisiei de cenzori pe anul 1999.
3. Prezentarea şi aprobarea bilanţului, a contului de profit şi pierderi pe anul 1999.
4. Analiza şi aprobarea programului de activitate pe anul 2000.
5. Aprobarea unor completări la statutul societăţii.
6. Alegerea consiliului de administraţie şi a comisiei de cenzori.
7. Diverse.

În situaţia în care la prima convocare nu se va întruni cvorumul necesar, aceasta va avea loc în data de 25 martie 2000, la ora 11,00, la Căminul Cultural Şiria. **(Ag. Şiria, 4932318)**

CONSILIUL DE ADMINISTRAŢIE al SOCIETĂŢII COMERCIALE

CIMVEST S.A. ARAD

Convoacă Adunarea Generală Ordinară a acţionarilor la data de 7.04.2000 orele 12,00, la sediul societăţii din Arad str. Armoniei nr. 94 cu următoarea:

ORDINE DE ZI

1. Dezbaterea şi aprobarea Raportului de gestiune a Consiliului de Administraţie pentru anul 1999
2. Dezbaterea şi aprobarea Raportului Comisiei de Cenzori pentru anul 1999.
3. Aprobarea Bilanţului Contabil şi a contului de profit şi pierdere pentru anul 1999.
4. Aprobarea repartizării profitului net pentru anul 1999.
5. Analiza şi aprobarea Bugetului de Venituri şi Cheltuieli pentru exerciţiul financiar 2000.
6. Diverse.

La Adunarea generală pot participa acţionarii înscrişi în Registrul acţionarilor la data de referinţă 15.03.2000, personal sau prin reprezentanţi pe bază de procură specială.

În situaţia în care la prima convocare nu se va întruni cvorumul statutar, aceasta va avea loc în data de 08.04.2000 la aceeaşi oră şi acelaşi loc.

Director
ing. Brînzan Ovidiu

Contabil şef
ec. Horga Paula

(2967199)

ECHIPĂ TÂNĂRĂ DE MANAGERI ÎN ASCENSIUNE RAPIDĂ, CAUTĂ PROFESIONIŞTI

CONTABIL

Studii superioare de contabilitate, cunoştinţe operare PC, dorinţă de perfecţionare, deschidere spre nou, seriozitate, onestitate, ambiţie, profesionalism. Vârsta maximă 30 ani.

REPREZENTANT TEHNIC COMERCIAL

pentru mobilier de birou

Studii superioare, cunoştinţe de desen tehnic şi operare PC, seriozitate, abilităţi de comunicare, empatie, imaginaţie. Vârsta maximă 30 ani. Persoanele trebuie să dezvolte şi să întreţină relaţii comerciale cu clienţii locali şi să caute permanent noi oportunităţi de afaceri.

OFERTE: Posibilităţi de lucru la înalte standarde de calitate, avansare rapidă, salarii atractive şi bonificaţii periodice, siguranţa unui loc de muncă stabil.

Trimiteţi în scris până la data de 27.03.2000 un Curriculum Vitae (cu număr de telefon pentru contact) şi o fotografie recentă la adresa: B-dul Iuliu Maniu 1-3, Complex Podgoria, et. I. Tel. 270930.

(1287685)

NON STOP
OANA
23 ANI
JOACĂ - TE CU MINE...
SEX PLAY
891.999

SUNĂ ACUM
NEW-HOT
...tu eşti partenerul meu...
891.666
GRATUIT 20 sec.
TARIF: 7.700 LEI / 30 SEC.

891 888
GRATIS 20"
SEX
ABSOLUT NOU
BIZAR

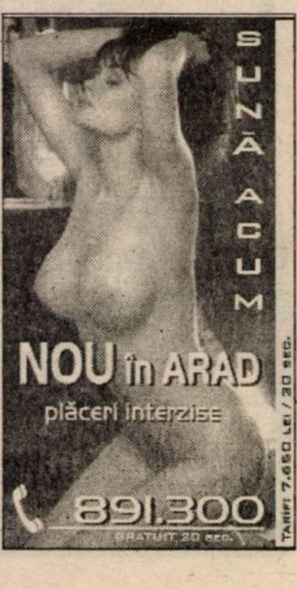

SEX - PHONE
Punem-o Acum!!!
GRATIS 20" - 7650
891.393
DOAR PENTRU ADULTI

891.001
ador SEXUL TOTAL
NOU
SPECIAL
Gratuit 20 sec.
Tarif: 7.700 lei / 30 sec.

100% HARD SEX
GRATIS 20" - 7650 lei / 30"
Fă-o cu mine!
SEX PLANET
89.18.18
INTERZIS MINORILOR

ROMÂNIA
CONSILIUL JUDEȚEAN ARAD
CABINET PREȘEDINTE

DISPOZIȚIA NR. 102

din 21.03.2000

privind convocarea Consiliului județean Arad

Președintele Consiliului județean Arad,

În temeiul prevederilor art. 65 alin. 2 din Legea nr. 69/1991 a administrației publice locale, republicată,

DISPUNE:

ARTICOL UNIC Consiliul județean Arad se convoacă în ședință în data de 28.03.2000, ora 12,00, cu următoarea

ORDINE DE ZI:

1. Proiect de hotărâre privind darea în administrare către Regia Autonomă Apă-Canal Arad a spațiului de la parterul bl. 8 Cl. Aurel Vlaicu
2. Proiect de hotărâre privind localizarea și delimitarea zonelor expuse la riscuri naturale din județul Arad.
3. Proiect de hotătâre privind localizarea și delimitarea zonelor naturale ce necesită protecție pentru valoarea lor peisagistică din județul Arad.
4. Proiect de hotătâre privind promovarea în grade și trepte superioare a personalului din aparatul propriu al Consiliului județean Arad care îndeplinește condițiile prevăzute de Legea 154/1998, HG 775/1998 și HG 157/1999.
5. Proiect de hotărâre privind înființarea Serviciului public de administrare și prestări servicii.
6. Proiect de hotărâre privind înființarea Serviciului public județean de promovare turism și liberă inițiativă.
7. Proiect de hotărâre privind modificarea organigramei și a statului de funcții al Consiliului județean Arad.
8. Proiect de hotărâre privind aprobarea bilanțului contabil, raportului de gestiune și contului de profit și pierderi la Regia Autonomă Apă-Canal, pe anul 1999.
9. Proiect de hotărâre privind aprobarea contului de execuție a bugetului Consiliului județean Arad pe anul 1999.
10. Proiect de hotărâre privind aprobarea organigramei Direcției pentru protecția copilului pentru anul 2000.
11. Diverse.

Președinte,
Dan Ivan

(1420064)

SILDOR PROD

SRL

TRANSPORTUL GRATUIT

REPARATII
FRIGIDERE CONGELATOARE
GARANTIE 2 ANI
PENTRU COMPRESOARELE NOI ÎNLOCUITE
LA FRIGIDERE SI CONGELATOARE CASNICE
VINDEM
PIESE NOI PENTRU TOATA GAMA DE
APARATE FRIGORIFICE
TEL : 057 270 622
ADRESA : BD. IULIU MANIU NR. 2-10

---

mera

Calea Iuliu Maniu Nr. 64 Arad
Tel. 057/ 056035; 256045; 256374
Fax. 057/ 266337

Execută și montează uși și ferestre, din profile PVC tricamerale armate - REHAU GERMANIA și Aluminiu cu și fără barieră termică - METRA ITALIA cu geam termopan.

Vă veți convinge de calitatea produselor noastre vizitându-ne în cadrul expoziției CONFORT CONSTRUCT 2000 ce va avea loc în Sala Sporturilor Arad, în perioada 22-25 martie.

(1420025)

ANUNȚ

Consiliul de Administrație al **S.C. „CD PÎNCOTAS" S.A.** convoacă Adunarea Generală a Acționarilor în data de 11 aprilie 2000, orele 15,00, la sediul din str. Gării nr. 23-29, oraș Pâncota, jud. Arad.

ORDINEA DE ZI ESTE:

1. Dezbaterea și aprobarea raportului de gestiune a Consiliului de Administrație pe anul 1999;
2. Dezbaterea și aprobarea raportului comisiei de cenzori pe anul 1999;
3. Analiza și aprobarea bilanțului contabil și a contului de profit și pierderi pe anul 1999;
4. Analiza și aprobarea bugetului de venituri și cheltuieli pentru anul 2000;
5. Aprobarea listei de investiții pe anul 2000;
6. Diverse.

La Adunarea Generală pot participa acționarii înscriși în registrul acționarilor la data de referință, 30 martie 2000, personal sau prin reprezentanți. În situația în care la prima convocare adunarea nu este statutară, aceasta va avea loc în data de 12 aprilie 2000, la aceeași oră și în același loc.

Informații suplimentare la sediul societății sau la telefon 057/ 466045.

PREȘEDINTE CONSILIU DE ADMINISTRAȚIE,
ec. Morariu Ioan
(1420067)

S.C. MANITOBA TEX S.R.L.

ANGAJEAZĂ

■ COORDONATOR CROIT (MAISTRU SAU INGINER)

CONDIȚII:
- ■ experiență în domeniu minim 5 ani
- ■ limba engleză e un avantaj
- ■ referințe de la ultimul loc de muncă

Telefon: 250505;
Fax: 281322.
Adresa: Str. Ursului, nr. 21

OFERTA SPECIALA!

S.C. A PLUS COMPUTER SRL

435$ + TVA

CARCASA AT 200W
AMD K 6-2 380MHz
PLACA VIDEO 4MB AGP
CD, RAM 32 MB PC100
MONITOR 14" SVGA COLOR
TASTATURA
MOUSE

Arad, Micalaca bloc 338 PARTER
tel. 057/259 804
e-mail aplus@inext.ro
a_plus@arad.ro

DIRECȚIA REGIONALĂ VAMALĂ ARAD

organizează LICITAȚIE PUBLICĂ de vânzare a unui lot de 40 buc. televizoare folosite

Licitația va avea loc în data de 28.03.2000, la sediul din str. Colonia UTA nr. 10 la ora 10.

INFORMAȚII SUPLIMENTARE
LA TEL. 243321 INT. 24.

(2967254)

DIRECȚIA REGIONALĂ VAMALĂ ARAD

organizează LICITAȚIE PUBLICĂ de vânzare bunuri proprietatea statului

Licitația va avea loc în data de 29.03.2000 la magazia D.R.V. Arad, str. Câmpul Liniștii nr. 1, începând cu orele 10.

Lista bunurilor este afișată la sediul DIRECȚIEI REGIONALE VAMALE ARAD.

(2967254)

FIRMĂ ROMÂNO-GERMANĂ

ANGAJEAZĂ BĂRBAT,

vârstă maximă 35 ani, cunoscător de limba germană pentru reprezentanță birou în Arad.

Condiții:
- ■ carnet de conducere cat. B.

Se asigură mașină și salarizare în DM.

RELAȚII SUPLIMENTARE la telefon 288177 - Diana Scherer

(2967196)

Se convoacă pentru 12.04.2000, ora 10,00, la sediul

SC ROMANIA COMBI SA din Arad

• Str. N. Bălcescu, nr. 22, ședința Adunării Generale a Acționarilor acestei societăți, având pe

ORDINEA DE ZI:

1. Raport de activitate a Consiliului de Administrație pe 1999.
2. Raport al Comisiei de cenzori pe 1999.
3. Aprobarea bilanțului contabil și a contului de profit și pierderi pe anul 1999.
4. Aprobarea B.V.C. pe anul 2000.
5. Diverse.

(2967259)

EST TRANS CONSTRUCT

MĂSURA ECONOMIEI TALE

REPREZENTANT AL GRUPULUI

TONDACH AUSTRIA

VINDE DIN STOC ȘI PREIA COMENZI:

- ■ ȚIGLE CERAMICE CAL. I Tip JAMINA
- ■ ȚIGLE CSARDAȘ
- ■ ȚIGLE KERINGÖ
- ■ ȚIGLE TANGO
- ■ BLOCURI CERAMICE EFICIENTE

Arad, Calea Radnei nr. 262, Micălaca
TELEFON: 252.258

(1287538)

Nu sta că-ți stă norocul!

Nu sta! Înscrie-te în Pagini Aurii de Arad, ediția 2000 - 2001 și norocul în afaceri îți va ieși în cale.

Nu sta!
Cu cât te înscrii mai repede cu atât mai bine pentru că

17 aprilie este ultima zi de înscriere.

Mai stai?

PAGINI AURII
GOLDEN PAGES

Ești în Pagini Aurii, deci exiști.

Pentru mai multe informații, contactați-ne telefonic la (01) 20.20.900 / (056) 19.40.49 sau vizitați-ne la www.paginiaurii.ro

S. C. „IZOLTA" S.R.L.

Str. Cocorilor nr. 4

Vă oferă

- **B. C. A. la comandă 660.000 lei/mc transport gratuit în oraș**

en gros

- **Ciment - 52.000 lei/sac**
- **var - 24.000 lei/sac**

La cantități de peste 5 to transport gratuit în oraș. TVA inclus.

Informații tel.: 289342; 094-474016

CONSILIUL DE ADMINISTRAȚIE AL

S.C.A. „SCÎNTEIA" S.A.

convoacă Adunarea Generală a Acționarilor în data de 29 martie 2000, ora 10,00, la sediul societății.

ORDINEA DE ZI

1. Raportul de activitate a Consiliului de Administrație pe anul 1999.
2. Aprobarea bilanțului contabil pe anul 1999.
3. Aprobarea raportului comisiei de cenzori pe anul 1999.
4. Aprobarea B.V.C. pe anul 2000.
5. Acordul de principiu al A.G.A. privind scoaterea din capitalul social a valorii terenului agricol.
6. Întocmirea formelor legale în vederea aplicării Ordinului nr. 28 din 28.02.2000, al M.A.A.
7. Diverse.

(2967255)

CONSILIUL DE ADMINISTRAȚIE AL SCA SEMROM SA SEMLAC

Convoacă Adunarea Generală a Acționarilor pe data de 10.04.2000, ora 14,00, la sediul societății din comuna Semlac nr. 733, cu următoarea ordine de zi:

1. Prezentarea și aprobarea raportului de gestiune al Consiliului de administrație pe anul 1999.
2. Prezentarea și aprobarea raportului comisiei de cenzori pe anul 1999.
3. Prezentarea și aprobarea bilanțului, a contului de profit și pierderi pe anul 1999.
4. Aprobarea de principiu a diminuării capitalului social prin scoaterea valorii terenurilor din acestea.
5. Trecerea acțiunilor deținute de FPS în gestiunea Ministerului Agriculturii.
6. Diverse.

În situația în care la prima convocare nu se va întruni cvorumul necesar, aceasta va avea loc în data de 11.04.2000, la acționariat.

(2967257)

ADMINISTRATORUL UNIC AL SC AGROMEC ȘIRIA S.A.

Convoacă la sediul unității, în 7.04.2000, ora 10,00, Adunarea Generală Ordinară a Acționarilor, cu următoarea ordine de zi:

1. Raport de activitate al administratorului unic și cenzorilor pe anul 1999.
2. Aprobarea bilanțului contabil pe 1999.
3. Repartizarea profitului pe 1999.
4. Aprobarea B.V.C. pe anul 2000.
5. Alegerea cenzorilor.
6. Diverse.

Sunt considerați acționari persoanele care la data de 31.03.2000 figurează înscriși în registrul acționarilor.

În cazul în care adunarea nu este statutară, se va reprograma pe data de 8.04.2000, ora 10,00.

(2967251)

S.C. „PROIECT" ARAD S.A.

SE CONVOACĂ **ADUNAREA GENERALĂ ORDINARĂ A ACȚIONARILOR** ÎN DATA DE 07 APRILIE 2000, ÎN SALA DE ȘEDINȚE A D.G.F.P. ARAD (DIN CLĂDIREA FACULTĂȚII AUREL VLAICU - FOST LICEU SANITAR). CU URMĂTOAREA ORDINE DE ZI:

1. Raportul de gestiune al Consiliului de administrație privind exercițiul financiar al anului 1999.
2. Raportul Comisiei de cenzori privin gestionarea societății în anul 1999.
3. Prezentarea spre aprobare a Bilanțului contabil pe anul 1999.
4. Prezentarea spre aprobare a Bugetului de venituri și cheltuieli pentru anul 2000.
5. Diverse.

ÎN CONTINUARE SE CONVOACĂ **ADUNAREA GENERALĂ EXTRAORDINARĂ A ACȚIONARILOR**, CU URMĂTOAREA ORDINE DE ZI. PUNCT UNIC:

- Propunere de majorare a Capitalului social al societății.

DACĂ ADUNĂRILE GENERALE NU POT AVEA LOC DIN DIFERITE MOTIVE LA DATA DE MAI SUS, ACESTEA SE AMÂNĂ PENTRU DATA DE 08 APRILIE 2000. LA ACEEAȘI ORĂ ȘI ÎN ACEEAȘI SALĂ. CU ACEEAȘI ORDINE DE ZI.

NOTĂ:

- Materialele ce urmează a fi prezentate în A.G.A. sunt accesibile acționarilor pentru consultație din data de 05 aprilie a.c., la sediul societății.

CONSILIUL DE ADMINISTRAȚIE
(2967262)

Președintele Consiliului de Administrație al S.C. SEBAR NATURIN S.A. SEBIȘ

Convoacă, în baza Legii nr. 31 modificată, Adunarea Generală Ordinară a Societății, în data de 06.04.2000, orele 12,00, cu următoarea ordine de zi:

1. Aprobarea raportului administratorului, a bilanțului contabil al societății pentru anul 1999 și a raportului comisiei de cenzori
2. Aprobarea B.V.C. pentru anul 2000
3. Diverse

Locul desfășurării adunării este la sediul societății, în cazul neîndeplinirii cvorumului necesar, Adunarea Generală se va ține în data de 07.04.2000 în același loc și la aceeași oră.

(Ag. Sebiș 0347028)

S.C. ECOS-IMPEX S.R.L.

Arad, Calea A. Vlaicu 257 (lângă Peco) tel. 289740

DEPOZIT MATERIALE DE CONSTRUCȚII

Vinde din stoc și preia comenzi la:

- ■ țigle indigene și din import Ungaria
- ■ cărămidă indigenă și import Ungaria
- ■ B. C. A. și bolțari din beton
- ■ oțel beton
- ■ var, ciment, ipsos, glet, adezivi
- ■ plasă gard, rabitz, cuie
- ■ diferite materiale de construcții
- ■ bolțari 30x25x20 - 532.500 lei/mc pentru 20 buc/m^2 zidărie de 30 cm
- ■ bolțari 30x15x20 - 609.500 lei/mc pentru 16 buc/m^2 zidărie de 15 cm

O soluție la cheie

Preia comenzi pentru orice tip de mobilă din pal melaminat import, bucătărie, birotică, camere copii, sufragerii.

TRANSPORT ȘI MONTARE LA DOMICILIU GRATUIT
(4873577)

SC ARSEMIN SA SEMLAC

VINDE SEMINȚE DE:

PORUMB - NSSK 375 sârbesc
NSSK 420 sârbesc
Helga
Marista
Pura

ERBICIDE pentru grâu, floarea-soarelui etc.

Vânzarea se face zilnic în comuna Semlac, nr. 733, din depozit, fost IAS.

Relații la telefon 534060, persoana de contact Ileana Constantin.
(2967256)

VÂNZĂRI APARTAMENTE O CAMERĂ

Vând garsonieră, ne(mobilată), str. Lacului bl. L2. Telefon 236325. (7106)

Vând garsonieră, zona Mioriței. Telefon 286117, orele 19-22. (7234)

Vând apartament una cameră, ultracentral, 45 mp. Telefon 094.828.632. (7286)

Vând garsonieră, confort I, Micălaca, preț 6.000 DM. Telefon 253364. (7205)

Vând urgent apartament o cameră, Micălaca, bl. 229, et. IV, preț negociabil. Telefon 263095, după ora 16,30. (7068)

Vând garsonieră Alfa, bl. 29, et. II. Informații telefon 258670 sau 286619, după ora 16. (7419)

Vând garsonieră (renovată complet), zona Romanilor. Telefon 094 523 701. (4724)

VÂNZĂRI APARTAMENTE DOUĂ CAMERE

Ocazie! Vând apartament 2 camere, Vlaicu, 9.800 DM. Telefon 270856. (6614)

Vând apartament 2 camere, situat deasupra Cinematografului Dacia. Telefon 095.614.877. (6952)

Vând convenabil apartament 2 camere, Podgoria, et. IV/IV. Telefon 219878; 092.372.730. (7218)

Vând urgent apartament 2 camere, etaj I, zonă centrală. Telefon 238812. (7245)

Vând apartament ultracentral, 2, 3 camere, zonă excepțională, gaz, termoficat. Telefon 254928. (7163)

Vând apartament 2 camere, central, 22.000 DM negociabil. Telefon 265029, orele 18-20. (7309)

Vând apartament 2 camere, Podgoria, proaspăt renovat, etaj 4, acoperiș garantat; 18.400 DM negociabil. Telefon 250966; 092.344.621. (7343)

Vând apartament 2 camere, zona 300 (Micălaca) Faleză, 16.000 DM negociabil. Telefon 269001. (7388)

Vând apartament 2 camere, Podgoria, et. II, balcon închis, preț 26.000 DM, negociabil. Telefon 057-234693, 093 226 493. (3910)

Vând (schimb cu Arad, variante) în Ineu, apartament 2 camere, ultracentral. Telefon 250062, 511304. (7110)

Vând apartament 2 camere, mansardat, zona Maiakovski, modificat stil occidental. Telefon 057-251397. (7406)

Vând apartament 2 camere, zona Polivalentă. Telefon 094 523 701. (4724)

Vând apartament 2 camere, zona Confecții, preț 15.000 DM, negociabil. Informații telefon 255875. (4728, 4729)

Vând apartament 2 camere, zona UTA, str. Pelinului nr. 26, bl. A, sc. B, et. I, ap. 6. Telefon 275149, orele 19-22. (7361)

Vând apartament 2 camere, decomandat, Micălaca 300, 17.000 DM. Telefon 253326. (7069)

Vând apartament 2 camere, îmbunătățit și contorizat, preț 13.500 DM, negociabil. Telefon 261866, după ora 18. (4738)

Vând urgent apartament 2 camere, Podgoria, parter (bun birouri, cabinet, etc.), 25.500 DM. Telefon 249806; 094 778 462. (7462)

Vând apartament 2 camere, 2 balcoane, semidecomandat, Piața Soarelui, 14.000 DM. Telefon 211275. (4737)

Vând apartament 2 camere, ultracentral, et. II, decomandat, parchetat, cărămidă, contorizat. Telefon 254841 sau 255453. (7471)

Vând apartament 2 camere, în zona UTA, parter. Informații Tulcan Vasile, str. Trenului nr. 180, Grădiște. (7479)

Vând apartament 2 camere, ultracentral, 16.000 DM. Telefon 210366, 094 245 572. (7482)

Vând apartament 2 camere, zona 700, decomandat. Telefon 210740. (7496)

Vând apartament 2 camere, Piața Spitalului, et. I. Telefon 210740. (7496)

Vând apartament 2 camere, zona Orizont, Micălaca, bl. 716, ap. 3. Telefon 259331. (7506)

VÂNZĂRI APARTAMENTE TREI CAMERE

Vând apartament 3 camere, semidecomandat, garaj, Vlaicu. Telefon 246288; 094.773.780. (7211)

Vând apartament 3 camere, Micălaca, 2 băi, 2 balcoane, 16.500 DM. Telefon 270856. (7205)

Vând apartament 3 camere, parter, central, bun privatizare. Telefon 253681. (6798)

Vând apartament Samantha, 3 camere, cu garaj, Praporgescu. Telefon 232675. (5956)

Vând apartament central 3 camere, parter, 150 mp, 37.000 DM. Telefon 281195. (6941)

Vând apartament 3 camere, confort I, bl. 341, parter, negociabil. Telefon 260736, după ora 16. (7155)

Vând apartament 3 din 4 camere, et. II, bucătărie 5/7, faianțat, gresiat, satelit, Piața Soarelui. Telefon 259891. (7347)

Vând apartament ultracentral, 3 camere, dependințe, parter, Legea 112. Telefon 233230. (7199)

Vând apartament 3 camere, Samantha, garaj, 100 mp. Telefon 253326. (7069)

Vând apartament 3 camere, et. I, Micălaca, 17.000 DM. Telefon 270872. (7069)

Vând avantajos apartament 3 camere, Vlaicu, bloc X-6, 75 mp. Telefon 271202, după ora 15. (7282)

Vând apartament 3 camere, mobilat, zona A. Vlaicu. Informații telefon 281064. (7445)

Vând apartament 3 camere, ultracentral, utilat occidental, preț negociabil 63.000 DM. Telefon 092 295 320. (7425)

Vând apartament 3 camere, UTA, pre 28.000 DM, negociabil. Vând căsuță cu etaj, Insula Mureș, mobilată. Telefon 092 295 320 și 092 970 993. (7425)

Vând apartament 3 camere, Vlaicu, 13.000 DM. Telefon 210366, 094 245 572. (7482)

VÂNZĂRI APARTAMENTE PATRU-CINCI-ȘAPTE CAMERE

Vând apartament 4 camere, gară, zona Bihorului. Telefon 223552. (7206)

Vând apartament 4 camere, Piața Gării, bloc L, etaj I. Telefon 234728. (7297)

Vând (schimb) apartament 5 camere, decomandate, parter, negociabil. Telefon 262730. (5082)

Vând apartament 4 camere, et. I, în asociație, garaj, 227 mp, Romanilor, 77.000 DM. Telefon 094 778 462. (7462)

Vând apartament ultracentral, 7 camere, 2 bucătării, 2 băi, 82.000 DM. Telefon 210366, 094 245 572. (7482)

VÂNZĂRI CASE

Vând casă 3 camere, 2 băi, 2 bucătării, garaj, anexe, încălzire centrală, curte amenajată, grădină; total 720 mp; str. Petru Rareș, nr. 109; preț 85.000 DM, negociabil. Telefon 254772. (6012)

Vând casă, Pîrneava, 2 apartamente, apă, baie, gaz, grădină 1.000 mp, preț convenabil. Informații telefon 094.555.452. (5208)

Vând urgent casă în Gai, str. Ion Creangă nr. 27. (6222)

Vând casă 12 camere. Telefon 270694 după ora 17 sau 092.532.181. (6935)

Vând casă, central, parter-privatizat, etaj-apartament. Telefon 234862. (6993)

Vând casă mare, Cuvin nr. 3/2, magazii 120 mp, pivniță cu boltă 200 mp, cu posibilități privatizare, suprafața totală 2.750 mp, acces din 2 străzi. Telefon 461205. (7007)

Vând casă, Cuvin nr. 416, anexe, grădină 1.500 mp, 9.000 DM. Telefon 461491. (7103)

(Continuare în pagina 14) ☛

(Urmare din pagina 13)

Vând casă cu toate dotările, în zonă bună, preţ negociabil. Telefon 281956; 093.207.385. (7248)

Vând casă + loc de casă, 4 camere, apă, gaz, satelit, str. Mestecăniş (Felea Ilarion), nr. 70. Telefon 212436. (7262)

Vând urgent şi convenabil, casă în Felnac, nr. 669. Informaţii la adresă sau la magazinul pensionarilor, Piaţa A. Iancu, nr. 5, Arad, orele 8-16. (7272)

Vând casă nouă, 3 camere, spaţiu mare, preţ convenabil. Str. Hunedoarei, nr. 32. (7238)

Vând casă în Arad, str. Victoriei, nr. 8, termoficare, 2 camere, bucătărie, baie, telefon, grădină. Telefon 092.342.068; 094. 570.521. (7184)

Vând vilă construcţie nouă, parţial finisată, Aradul Nou; preţ la vedere. Telefon 092.703.126; 278077. (7351)

Vând casă str. Paltinului, nr. 7/b, Vlaicu. Telefon 263289; 092.441.742. (7396)

Vând casă str. Ursului, Vlaicu, 500 mp, 4 camere, baie, bucătărie, apă, gaz, grădină mare; preţ 42.000 DM. Telefon 248842. (6924)

Vând CASĂ cu spaţii comerciale, BAR NOAPTE (toate dotările). Telefon 211414. (6561)

Vând casă cu: gaz metan, satelit, fără grădină, 25.000 DM, negociabil şi hală metalică demontabilă. Telefon 243558; 276628. (7129)

Vând casă, ultracentral, str. Unirii. Telefon 285010. (6997)

Vând casă în construcţie în Zădăreni, 6 camere, bucătărie, 2 băi, terasă, grădină mare. Telefon 092.516.604. (7187)

Vând casă în Pecica, 5 camere, baie, bucătărie, casă de vară şi multe anexe, construcţie nouă din bolţari, ieftin, preţ 150.000.000 lei, negociabil. Telefon 234231. (4726)

Vând casă mare şi atelier auto în Grădişte, str. Al. Odobescu nr. 34. Telefon 276704. (7413)

Vând urgent casă în Tauţ. Telefon 461307. (4714)

Vând (schimb cu auto Diesel, după 1990 + diferenţă) casă, centru, 2 camere, dependinţe, gaz, curte comună. Telefon 232943. (4715)

Vând casă central, cu spaţiu comercial amenajat, gaz, grădină. Telefon 279390, seara. (4723)

Vând casă din cărămidă cu dependinţe, grădină, garaj, baie, central, Curtici. Telefon 464292. (7358)

Vând casă în Tauţ, ocupabil imediat. Telefon 244720. (7371)

Vând casă în Pecica 24.000 DM sau schimb cu apartament 3 camere, Arad. Telefon 241841. (7208)

Vând casă în Bujac 3 camere, parchetate, baie, bucătărie, anexe, grădină mare. Telefon 241841. (7208)

Vând casă mare (schimb cu apartament + diferenţă) în Aluniş. Telefon 241562. (7217)

Vând (schimb) casă cu grădină Chişineu Criş, str. Teilor nr. 11. Informaţii Mişca telefon 114. (03470808)

Vând casă, Chişineu Criş, preţ 9.000 DM. Telefon 094 959 057. (03470802)

Vând casă mare, grădină, total 1.350 mp, Zimandul Nou nr. 81. Telefon 224322. (7453)

Vând casă 4 camere, grădină, total 720 mp, în Grădişte, str. Prunului nr. 42, 35.000 DM. Telefon 224322. (7453)

Vând casă 3 nivele, central, singur în curte, intrare auto, 5 camere, dependinţe, piscină, gaz, 74.000 DM, negociabil, variante. Telefon 222373. (7439)

Vând casă mare, ultracentral, cu 5 apartamente, 800 mp locuibili. Telefon 092 295 320. (7425)

Vând casă mare, apă, canalizare, gaz, garaj, preţ 42.000 DM. Telefon 095 611 229 (la orice oră). (7509)

VÂNZĂRI SPAŢII

Vând spaţiu, zonă ultracentrală. Telefon 093 253 651. (7436)

Vând gheretă, vad bun, Piaţa Spitalului. Relaţii telefon 093 440 305, 092 497 265. (7016)

Vând un grajd pentru creşterea de animale şi un ABATOR nou, în stare de funcţionare, ambele situate în comuna ŞIMAND, fostă fermă zootehnică. Telefon 422012, orele 8-16 sau 439120, seara, după ora 20. (0347024)

Vând spaţiu comercial 55 mp, dotat bar-bucătărie, în Ştrandul Neptun. Telefon 092 744 730. (4741)

Vând gheretă în Alfa, zona pieţii. Telefon 257610, după ora 17. (7448)

Vând urgent gheretă vizavi Depoul tramvaie, toate dotările necesare, semnal alarmă, negociabil. Telefon 095 636 282. (7438)

Vând spaţiu mare, super central, Ştrand Neptun. Telefon 092 828 102. (7485)

Vând ieftin spaţiu comercial pe ştrand. Telefon 092.301.798. (7555)

VÂNZĂRI TERENURI

Vând loc de casă, urgent, preţ convenabil, cu canalizare. Informaţii telefon 243810. (7056)

Vând grădină intavilan în Curtici. Informaţii telefon 281706, luni-vineri, orele 8-10. (7259)

Vând teren intravilan, 2.000 mp, şoseaua naţională Radna. Telefon 461298. (4714)

Vând 2 ha pământ arabil, comuna Grăniceri. Telefon 210308. (7410)

Vând 1.000 mp teren intravilan, Cladova. Telefon 094 785 517. (7403)

Vând 5 ha teren arabil în Sântana. Informaţii telefon 463198. (4932769)

Vând 2,90 ha pământ arabil în sat Sânleani. Str. Alexandru Odobescu nr. 34. Telefon 276704. (7413)

Vând 1.000 mp grădină cu seră şi cabană în comuna Păuliş. Informaţii telefon 210241 între orele 8-9 şi 20-21. (7164)

VÂNZĂRI PIESE AUTO

Magazinele
CLIO&Co.
VÂND
PIESE AUTO IMPORT DIN STOC SAU LA COMANDĂ

Decupaţi anunţul şi beneficiaţi de 10% reducere pentru piesele auto cumpărate

Audi
Ford
VOLVO
OPEL
SEAT
FIAT
CITROEN

ARAD, Magazinele din:
- Calea A.Vlaicu, Bl. 6 ABC
Telefon: 272525; 093333535
- Calea Victoriei, nr. 22 A/B
Telefon: 254766; 093333525

VÂNZĂRI AUTO

Vând urgent Renault Megane, an fabricaţie 1997, închidere centralizată, servo, central, ABS, trapă electrică, dublu airbag, motor 1.900 cmc, Diesel, recent înmatriculat, 61.000 km, preţ 16.400 DM. Telefon 092 273 759. (7414)

Vând autodubă 3,5 to. Telefon 093 253 651. (7436)

Vând urgent Opel Rekord Diesel, an 1985, 3.300 DM. Telefon 286211. (7236)

Vând Citroen BX, an 1986 (non-profit). Telefon 211491. (6718)

Vând IFA 50, vama plătită, comuna Şiria. Telefon 094 280 453. (6671)

Vând Moskvici 1500 cu motor Opel Diesel, CIV. Sunaţi seara, telefon 251203. (6932)

Vând Dacia camionetă, Dacia 1300, talon Golf I, numere noi. Telefon 464027. (7019)

Vând Dacia Break TLX 1998 decembrie, stare excepţională, 5.500 DM. Telefon 057/243030. (7228)

Vând BMW 324 D, an 88, stare impecabilă, înmatriculat pe non-profit, preţ 6.800 DM negociabil. Telefon 094.855.910. (7215)

Vând Dacia 1300, an 1980, 850 DM. Telefon 521182. (7251)

Vând Dacia 1310, an 1997, culoare bleu metalizat. Telefon 268911. (7253)

Vând tractor U 650, stare perfectă funcţionare. Localitatea Semlac, nr. 310. Telefon 534077. (7256)

Vând (schimb) ARO 244 din 1996, motor CL; preţ 6.000 DM negociabil; seara. Telefon 235208. (7339)

Vând Ford Sierra 1,6 din 1986, înmatriculat persoană fizică; negociabil. Telefon 513036. (7368)

Vând tractor U 650, cu plug. Gornic Petru (Ticu), localitatea Chier, nr. 10. (7372)

Vând Renault 11, 2.800 DM. Telefon 241527. (7375)

Vând camionetă Fiat Ducato 1,5 tone, 3 locuri, preţ negociabil. Telefon 094.929.162. (0347076)

Vând tractor U 650, înmatriculat şi plug, localitatea Berechiu, nr. 171. (0347079)

Vând combină cereale Claas, masa 1,90 tractată, preţ 20.000.000 lei negociabil. Telefon 094.855.829. (0347077)

Vând MIG îngrăşăminte fabricaţie germană, 200 kg, preţ 5.000.000 lei negociabil. Telefon 094.858.829. (0347077)

Vând Dacia papuc, 1994, 2950 DM. Telefon 236390. (7061)

Vând Dacia break, 1992, tractor U-640, 1995, 7,5 tone carosată. Telefon 243558; 276628. (7129)

Vând autobasculantă Saviem 6,5 to şi Dacia papuc, 1990, neacoperită. Telefon 468628, 092 530 319. (4873515)

Vând Opel Vectra Turbo Diesel Intercol, an de fabricaţie 94+93, eventual la schimb, preţ negociabil; vând Fiat Ducato Turbo Diesel, înalt şi lung, pentru marfă. Telefon 056 - 219869 sau 094.291.600. (6515)

Vând ARO 10, 4x4, fabricaţie 1993, preţ negociabil, la vedere. Telefon 257283, 094.767.303.

Vând Opel Vectra, Euro 2, 1991, benzină. Telefon 249484. (7417)

Vând Lancia Prisma TD cu talon, ieftin. Telefon 278091. (7417)

Vând Dacia 1300 din 1990, cu 78.000 km, stare foarte bună, cu CIV şi numere noi. Informaţii telefon 177A, Seleuş. (7402)

Vând Lăstun cu motor luat jos, nedesfăcut, 1.800.000 lei. Telefon 288012. (7407)

Vând Dacia 1310, an 1994, stare foarte bună, 3.400 DM, negociabil. Telefon 094 626 101. (4736)

Vând Ford Granada 2,3 Diesel, stare foarte bună, P.F., V.T. 2000-XI, Pecica nr. 486. Telefon 469444, vizibil zilnic. (7363)

Vând Opel Vectra 1993, 114.000 km, central, servo direcţie, trapă, ABS, impecabil. Telefon 092 571 336. (7379)

Vând Opel Vectra 1995, 87.000 km, central, servo direcţie, trapă, ABS, 2 x airbag, impecabil. Telefon 092 571 336. (7379)

Vând combină Claas Dominator 80, masa 4m + masă porumb şi floarea soarelui; tractor U650, remorcă, plug, disc; talon ARO 243, Diesel, toate cu îmbunătăţiri, stare foarte bună. Informaţii telefon 094 547 719. (7401)

Vând ARO cu motor şi cutie Mercedes, înscris, CIV, nou, an 1989, Diesel, persoană fizică, import Germania, vizibilă în Moneasa nr. 152, preţ 4.000 DM, negociabil. Telefon 512474. (72[illegible]4)

Vând DACIA 1307, an 1999, stare perfectă. Telefon 094 926 [illegible]29, 289808. (7427)

Vând autocar Mercedes 303, 15.000 DM. Telefon 054-620948. (7437)

Vând camion SRD, carosat, basculant, CIV, numere noi, I/T, în stare de funcţionare. Infomaţii Cermei nr. 849, familia Bunaciu. (3038682)

Vând Dacia 1310, din 1985, 1.800DM, negociabil. Telefon 289432. (7478)

Vând BMW 535, înmatriculat, fabricat 1990, toate extrasele, stare excepţională. Telefon 094 556 563. (7494)

Vând Mercedes 190E, 1985, neînmatriculat, multiple îmbunătăţiri, 2.800 DM, negociabil. Telefon 092 673 849. (7498)

Vând Dacia 1310, din 1991. Informaţii telefon 238937. (7486)

Vând BMW 320, înmatriculat, motor defect, preţ 900 DM, negociabil. Telefon 230083. (7484)

Vând Dacia 1300, 1978, după reparaţie capitală, 1100 DM. Telefon 094.230.770. (7570)

VÂNZĂRI ELECTRO

Vând VITRINE FRIG, CAMERE FRIG, DULAPURI FRIG, COMPRESOARE FRIG peste 2.000 W, garanţie 1 an. Telefon 281384 orele 8-18. (5473)

Ocazie! Vând monitoare 17" modele '94-'98, preţ între 220-350 DM, garanţie 3 luni. Telefon 092.353.498; 092.281.515; 252983.

Vând TELEVIZOARE COLOR, en gros, en detail, preţuri minime, garanţie. Telefon 289456; 092.239.242.

Vând CÂNTARE ELECTRONICE şi CASE MARCAT FISCALE, omologate. Telefon 272727. (7149)

Vând TV color stereo, text, garanţie; 1.500.000 lei. Telefon 212005.

Vindem TV color garanţie, preţ 1.000.000 lei. Telefon 244904.

Vând TV 51 cmc, convenabil. Telefon 211491. (6718)

Vând maşini de spălat şi combine frigorifice, la preţuri fără concurenţă, orele 9-17. Telefon 251392. (6923)

Vând televizoare color: Phillips, Grundig, Telefunken, stereo, teletext. Telefon 264004. (7083)

Vând calculator Pentium I, cu monitor, tastatură, mouse, CD-ROM. Telefon 280260. (2967029)

Vând telefoane mobile, noi: Nokia 5110-240 DM, Alcatel D8 - 170 DM, Siemens SL10-270 DM şi altele folosite. Telefon 094.544.832. (7185)

Vindem televizoare color stereo 50 modele, vizibile zilnic orele 10-19. Telefon 280260. (7409)

Vând telefon mobil Maxon, nou, model deosebit, ceas, vibra, mărimea unei brichete, preţ 270 DM. Telefon 094.544.832. (7185)

Vând Nokia 6110, 5110, 3110 şi altele şi cumpăr. Telefon 094.956.467. (7221)

Vând (sau schimb) TV Telefunken 72 cm, aproape nou cu multe facilităţi cu autoturism, 1000 DM, eventual plus diferenţă. Telefon 211491. (7270)

Vând frigider 240 L, preţ 1.800.000 lei, maşină spălat automată, import, preţ 1.700.000 lei. Telefon 270518. (7151)

Vând frigidere, congelatoare, lăzi frigorifice, garanţie 1 an. Telefon 092.556.562; 284857. (6799)

Vând maşini de spălat automate şi cumpăr maşini defecte pentru piese. Telefon 278767. (7411)

Vând videocameră 350 DM, calculator Pentium I 350 DM; Leptop 386, 230 DM; videorecorder 150 DM, ceasuri de mână Breitling, Rolex, 200 DM. Telefon 057-272873. (7255)

Vând Alcatel DB, 170 DM; Ericsson A1018S, 160 DM, noi; Motorola D520, 130 DM. Telefon 092 659 717. (7451)

Vând combină frigorifică. Telefon 092 970 993. (7425)

VÂNZĂRI DIVERSE

Vând garaj metalic, str. Simfoniei, bl. 242, Micălaca. Telefon 254607. (7289)

Vând MOBILIER MODERN nou, orice tip: BUCĂTĂRII de la 4.000.000 lei; SUFRAGERII de la 6.000.000 lei; DORMITOARE de la 7.000.000 lei; birouri, rafturi, pulturi, etc. Telefon 256769; 092.239.242.

Vând dormitor şi frigider Zil. Informaţii telefon 266776. (7420)

Vând: TABLĂ ZINCATĂ 0,4 x 1000 x 2000; PLASĂ GARD zincată, CUIE CONSTRUCŢII, PLASĂ RABITZ. Str. Vrabiei nr. 4, telefon 289997. (7323)

Vând POMI FRUCTIFERI, localitatea Dorobanţi nr. 86. Telefon 535058. Sunaţi lung! (6905)

Vând SĂMÂNŢĂ LUCERNĂ de 7 ani, tratată, descuscutată. Telefon 219748.

Vând LEMNE FOC, la domiciliu, 175.000 lei/ mc. Telefon 214010. (7063)

Vând hârtie cerată şi altele. Telefon 092.463.688. (6875)

Vând EUROBOLŢARI termoizolanţi cu garanţie, 300x 250x200 la 5.000 lei/buc; 1mc-350.000 lei. Telefon 281491; 092.381.750. (7134)

Vând autoutilitară TV, TIH 445, remorci, cisternă, remorcă basculantă, grup electrogen 380V, banc centicubat pompe injecţie, freză tâmplărie. Telefon 217121, 258296, 092 315 686. (6646)

Vindem populaţiei, sâmbătă, 25.03.2000, la ferma din ŞIRIA-Arad, PUII VII la o greutate de cca 350 grame. Orar 8-15. (7178)

Vând termoteca Ariston-Beretta 24 KW, instant pentru apă caldă 10-13 lt/min. Telefon 252313. (7191)

Vând garaj autorizat, în Micălaca, zona 570. Telefon 265018; 094.431.955. (7165)

Vând garaj, zona Polivalentă (autorizat, din cărămidă). Telefon 223165. (7210)

Vând căţei Copoi ardelenesc, vârsta două luni. Telefon 093.308.263. (2967031)

Vând mobilă tip Nădlac, Păltiniş, teracotă, covor persan. Informaţii sat Horia nr. 438. (6679)

Vând găini ouătoare rasa Rosso alb. Telefon 057 - 531539. (7280)

Vând CAZAN ŢUICĂ nou, capacitate 300 litri. Informaţii telefon 057 - 514044. (7247)

VINDEM şi închiriem APARATE CAFEA SAECO, JOCURI DISTRACTIVE, BILIARDE, PROFESIONALE, ACCESORII. Telefon 094.635.132; 270850. (7305)

Vindem soia de sământă C1. Informaţii telefon 466019. (7208)

Vând MAŞINI şi AGREGATE folosite pentru PREPARAREA CĂRNII, import Germania, stare funcţională bună, garanţie 6 luni. Telefon 094.626.118. (7293)

Vând bicicletă medicinală de cameră, maşină de cusut electrică portabilă, arzător gaz metan, baterie duş flexibil, chiuvetă pentru baie, din faianţă; scaun rabatabil pentru vană de baie; cărucior de piaţă. Telefon 233563. (7398)

Vând biciclete; televizoare; combine muzicale; maşini cusut electrice; boxe 250 W; cărucior hidraulic 2000 kg. Telefon 279582. (5574)

Numai acum vă vindem, convenabil ROLETE tei cu 330.000lei/mp şi ROLETE plastic, import cu 220.000 lei/mp. Oradea, telefon 059/460315; 095.827.725. (6776)

Vând garaj autorizat, zona 350-360. Telefon 094.106.323. (6766)

Vând pomi altoiţi, Cuvin nr. 210, familia Oloieru. Telefon 461064, după ora 16. (7416)

Vând mobilier magazin din melamină roşie, 2 rafturi şi 2 pulturi şi ladă Arctic 100 lt. Telefon 469185. (7209)

Vând firmă SRL, ladă frigorifică, lăzi apă minerală, lăzi răcoritoare, lăzi bere, sat Horia nr. 575/c, judeţul Arad. (7356)

Vând 30 de oi mioare, preţ 400.000 lei, negociabil. Comuan Şeitin, telefon 094 938 901. (4713)

Vând O.B. diametru 6, 8, 10, 12, 7.400 lei/ kg; tablă decapată 7.500 lei/ kg; tablă zincată 120.000 lei coala; toate tipurile de ţeavă zincată şi neagră, la cele mai mici preţuri. Telefon 257017, 095 411 305. (7404)

Vindem făină albă BL 550, la preţ de 4.800 lei/ kg, făină neagră, la preţ de 3.800 lei/ kg; tărâţe, la preţ de 1.700 lei/ kg. Informaţii telefon 462342. (4932768)

Vând pui de carne şi carne-ouă. Telefon 250856. (7418)

Vând ARO 244, moară boia mare, aparat îngheţată un braţ. Telefon 287041. (7336)

Vând canapea extensibilă, 2 fotolii. Telefon 092 275 276. (7433)

Vând cărucior pentru copil. Telefon 289808. (7427)

Vând abricht cu grosime. Telefon 254854. (7434)

Vând repatriere Arad, preţ 2.900 DM. Telefon 092 709 493. (7469)

Vând congelator Arctic, 7 sertare; frigider 240 lt; canapea extensibilă. Telefon 241497. (7501)

Vând cauciucuri uzate, en-gros, dimensiuni 14-15, 70.000 lei; bicicletă medicinală 300 DM. Telefon 259331. (7506)

Vând frigidere, sobe pe gaz, maşini de spălat, calorifere, aragaz, vană baie şi duş, toate din Germania. Informaţii Sânleani nr. 168. (7500)

Vând garaj, Vlaicu (Piaţa Agroalimentară). Telefon 273487, după ora 19. (7483)

Vând bibliotecă. Telefon 277168, 094 988 117. (7472)

Vând lemn construcţie (esenţă tare): grinzi stejar şi brad, coame şi stâlpişori, din demolări. Telefon 280650. (7570)

CUMPĂRĂRI TERENURI, IMOBILIARE

Cumpăr garsonieră confort I, prefer Micălaca, ofer 4500 - 5000 DM; plata pe loc. Telefon 092.344.705. (7374)

Cumpăr casă în Arad, 5-6 camere, de preferinţă 2 nivele, cu spaţiu minim curte + grădină 400 mp. Telefon 092 349 043 sau 092 499 203. (7108)

Cumpăr casă 2-3 camere, Micălaca-Vlaicu. Telefon 253326. (7069)

CUMPĂRĂRI AUTO

Cumpăr tractor L445, stare funcţionare, ofer 25.000.000 lei. Telefon 057-415224, seara. (7332)

CUMPĂRĂRI ELECTRO

Cumpăr imprimantă cu ace A3, A4, folosită, stare bună. Telefon 251827; 092.500.624. (7563)

CUMPĂRĂRI DIVERSE

Cumpărăm PORCI graşi, preţ 14.000 lei/kg, localitatea Mâsca nr. 307. Telefon 057/531497; 094.774.649. (7530)

CUMPĂRĂM: CEREALE (porumb, orz), plata la ridicare. Telefon 065/163885, între orele 7-15. (f. 1287692)

Cumpăr, în vederea colecţionării, USD bancnote/ monede americane. Telefon 093 408 979. (7092)

Cumpăr deşeuri şi obiecte din cupru (aramă), orice cantitate. Relaţii şi oferte telefon 280811, luni-vineri, orele 9-18; sâmbătă orele 9-13. (7167)

Cumpăr grâu panificaţie, în cantităţi mari. Telefon 253646, între orele 9-15. (7341)

Cumpăr grâu şi soia la preţuri negociabile, cu plata pe loc. Informaţii telefon 092.887.025. (7357)

Cumpăr grâu de panificaţie, în cantităţi mari, la preţ de 2.300 lei/ kg. Informaţii telefon 462342. (4932768)

Cumpăr grâu, 2.200 lei/ kg, plata la ridicare. Telefon 094 764 623. (4731)

Cumpăr grâu pentru panificaţie. Telefon 247429. (4731)

CERERI ŞI OFERTE DE SERVICII

ELECTRONIC SHOP importator CANON, angajează TEHNICIAN CALCULATOARE. Cerinţe: studii superioare, experienţă minim 1 an, flexibilitate şi loialitate, carnet de conducere, vârsta 25-40 ani. NOI VĂ OFERIM: maşină de serviciu, telefon mobil, salariu motivant. Informaţii telefon 271123; 271642 (7306)

FIRMĂ angajează TINERI, 18 35 ani, cu carte de muncă Informaţii, Grădişte, str. Ivrianu nr. 2, orele 12-16. (7112)

(Continuare în pagina 15)

(Urmare din pagina 14)

Societatea „PORTAS" Vladimirescu angajează TÂMPLARI. Informații telefon 514322. (7214)

SC „FASON ARAD MODE" SRL, societate franceză, angajează CONFECȚIONERE (mașini simple), triplok. Informații telefon 272238 sau la sediul societății (incinta Fabricii UTA). (7268)

SC „GEF FACILITIES" SRL, distribuitor COLGATE - PALMOLIVE, KNORR, angajează OPERATOR CALCULATOR - CASIER, AGENȚI COMERCIALI, SUPERVISOR. Condiții: vârsta maxim 30 ani, domiciliul stabil în Arad. Informații telefon 281981. (7271)

„TOLEDO" angajează în Sânicolau Mic, CONFECȚIONERE TEXTILE mașiniste și manual, telefon 288972; în zona Vlaicu, mașiniste, telefon 275375. (7285)

ANGAJEZ BRUTARI cu experiență. Telefon 094.592.017. (7283)

SC „ATLASSIB SOCIETATE DE ASIGURĂRI" SA angajează INSPECTOR ASIGURĂRI, studii superioare, domiciliul în Arad, telefon, permis conducere; experiența în asigurări constituie un avantaj. Relații telefon 069/231012; 211040. (7340)

„TUTIMEX" angajează urgent VÂNZĂTOARE. Telefon 270621, orele 8-16. (4717)

Angajăm VÂNZĂTORI-GESTIONARI. Telefon 259905.

SOCIETATEA COMERCIALĂ „BERY" angajează BRUTAR (cocător pe vatră). Telefon 235306. (7360)

Angajăm TEHNICIENI DENTARI. Telefon 092 267 614. (4734)

Angajăm 3 tinere BARMANE-OSPĂTARE. Informații telefon 094 320321 sau 094 798 000. (7124)

„ELYZ" angajează CONFECȚIONERE cu exeprientă, atelier nou, Piața Spitalului, bl. 1A, parter. Telefon 281078. (4725)

Angajăm 17 ELEVI, STUDENȚI și ȘOMERI, vârsta maxim 30 ani; se oferă salariu de 1.800.000 lei și carte de muncă. Relații str. Ivrianu nr. 48/1, Grădiște, între orele 13-17. (4721)

Angajăm PROGRAMATORI (carte muncă) în domeniu Windows NT, Windows 95/98, limbaj vizual C++, SQL HTML, ASP, Perl, baze date: SQL Server 6,5/ 7,0, Orache, MS Access. Telefon 094 592 281. (4712)

SC SAMSARA SRL angajează MECANIC AUTO, vechime minim 3 ani. Relații telefon 254188. (7423)

Angajăm ȘOFER cu exeprientă pe cisternă și calificare ADR, cu garanții. Informații telefon 236237, între orele 10-17. (7410)

FABRICĂ ÎNCĂLȚĂMINTE angajează 1 persoană cu experiență foarte bună pentru mașina de subțiat. Telefon 272240, orele 7.30-16.30. (7426)

Angajez VÂNZĂTOARE pentru FAST FOOD, vârsta maximă 28 ani. Telefon 270096, orele 10-15. (7499)

Angajez PERSONAL, minim liceul, vârsta maximă 30 ani. Telefon 270856. (7489)

Angajez VÂNZĂTOARE pentru gheretă NON STOP. Telefon 092 837 714. (7470)

„FARAON" angajează BRIGADIER, 3.000.000 lei; CONFECȚIONERE la mașina de cusut, cu experiență, salar 1.500.000 lei. Telefon 250921. (7468)

Căutăm: ACHIZITOR ZONAL CEREALE (porumb, orz). Telefon 065-163885, orele 7-15. (f.)

PRESTĂRI SERVICII

„RENOVAL WEST" execută IZOLAȚII CONTRA IGRASIEI, rapid, ieftin și garantează. Telefon 092.577.492, 057 - 289293. (7392)

REPARĂM mașini spălat automate, domiciliul clientului, garanție. Telefon 259146; 094.241.398. (6845)

A.F. REGAL, execută IZOLAȚII material import, garanție 10 ani. Telefon 092.516.604. (7186)

FIRMĂ CONSTRUCȚII execută: zugrăvit, vopsit, faianțat, gresiat. Telefon 275950. (71359

CRESCĂTORILOR animale, păsări! Prelucrăm SOIA, ȘROT orice cantitate. Telefon 289766. (7060)

„WES" execută ieftin, REPARAȚII: frigidere, congelatoare, climatizări interioare și auto. Telefon 284857; 092.556.562. (6799)

Execut ROLETE LEMN, PVC, cele mai mici prețuri. Telefon 244720. (7371)

REPAR FRIGIDERE, LĂZI, CONGELATOARE, garanțial, seriozitate și calitate. Telefon 092 417 397. (7432)

„DAMAR" repară mașini spălat, automate, import, românești. Telefon 236055, 270518. (7466)

DIVERSE

ÎMPRUMUTURI în LEI, contra AMANET AUR, 80.000 - 100.000 lei/gr, comision minim; str. Horia nr. 2. (7242)

Societatea Agricolă „ÎNFRĂȚIREA" TURNU, anunță ADUNAREA GENERALĂ a membrilor asociați, în data de 25.03.2000, ora 9, la Căminul Cultural din localitate. Consiliul de Administrație. (6707)

SA „ROMAG" OLARI vinde 150 oi mame, cu miei și un saivan. Telefon nr. 7, Olari. (7257)

MISIUNEA STRIGĂTUL DE LA MIEZUL NOPȚII invită pe toți cei care doresc să participe la serviciul divin în care predicatorul și evanghelistul NORBERT LIETH, colaboratorul misiunii, va prezenta ÎMPLINIREA PROFEȚIILOR BIBLICE, cu privire la revenirea Domnului Isus Cristos. Serviciul divin va avea loc sâmbătă, 25 martie 2000, ora 18, în Arad, la Palatul Cultural, Pța George Enescu nr. 1. (7352)

SC „FANTASIA" SRL Arad, str. Școlii bl. X34/1, ap. 41, solicită autorizație de mediu pentru secție Confecții, aceeași adresă. Eventualele contestații se pot depune la Agenția de Protecția Mediului, Bd. Dragalina nr. 16, Arad. (4733)

SC „DERYYFARM 2000" SRL cu sediul în Arad, str. I. Maniu nr. 12-18, solicită autorizație de mediu pentru depozit farmaceutic, aceeași adresă. Eventualele contestații se pot depune la Agenția de Protecția Mediului Arad, Bd. Dragalina nr. 16. (4719)

SN PETROM BUCUREȘTI, SUCURSALA ARAD, dorește autorizație de mediu pentru noua stație de distribuție carburanți, în localitatea Ineu, județul Arad. Eventualele contestații se pot depune la Agenția de Protecția Mediului Arad, Bd. Dragalina nr. 16. (4716)

SC FARMEC SRL vinde RAFTURI și PULTURI, la preț de ocazie! Informații telefon 281484. (4711)

SC ZAGROS SRL dorește autorizație de mediu pentru depozitul din str. Școlii bl. X34, parter. Eventualele contestații se pot depune la Agenția de Protecția Mediului Arad, Bd. Dragalina nr. 16. (7412)

DOBERMAN REPRODUCĂTOR, talie înaltă, negru cu maro. Telefon 264870. (4739)

AF IANCU, str. Frumoasă nr. 8, dorește autorizație de mediu pentru chioșc alimentar, în str. Frumoasă nr. 8. Eventualele contestații se depun la Agenția de Protecția Mediului Arad, Bd. Dragalina nr. 16. (7408)

SC DENIRO EXIM SRL solicită autorizație de mediu pentru sediu, în Vinga nr. 230 și pentru magazin în Arad, str. A. Șaguna nr. 56. Eventualele contestații se depun la Agenția de Protecția Mediului Arad, Bd. Dragalina nr. 16. (7522)

SOCIETATEA AGRICOLĂ ARAD-BUJAC (Asociația mică) anunță toți membrii asociați că sâmbătă, 25 martie 2000, ora 10, va avea loc ADUNAREA GENERALĂ A ASOCIAȚILOR. Conducerea. (7459)

SC ABN AMRO BANK cu sediul în Arad, str. Cloșca nr. 1, dorește autorizație de mediu pentru sediu firmă. Eventualele contestații se depun la Agenția de Protecția Mediului Arad, Bd. Dragalina nr. 16. (7481)

Joi, 30 martie 2000, ora 10, PRIMĂRIA HĂLMAGIU organizează licitație pentru: închiriere spații; recoltare ciuperci și melci. Licitația se repetă JOIA, în aceleași condiții. (7537)

ÎNCHIRIERI

Doresc să închiriez apartament 1-3 camere (ne)mobilat. Telefon 210555. (7132)

Ofer spre închiriere apartament 1-3 camere (ne)mobilat. Telefon 210555. (7132)

Primesc în gazdă (închiriez) garsonieră la persoane (tinere) serioase, bloc 361, sc. A. Telefon 259267 sau 265721. (7316)

Ofer spre închiriere un apartament de 145 mp, pentru birouri; un apartament de 50 mp, tot pentru birou și o pivniță demisol de 145 mp. Telefon 281729. (7346)

Ofer spre închiriere apartament 3 camere, ultracentral. Telefon 285010. (6997)

Închiriez spațiu ultracentral, firmă. Telefon 210366, orele 9-17, 094.245.572. (6526)

Ofer spre închiriere spațiu comercial central, suprafața 100 mp. Telefon 094.774.506, 277567. (6499)

Închiriez garsonieră mobilată, Grădiște, decomandată, anticipat 3 luni, 90 DM lunar + cheltuieli. Informații telefon 462342. (4932768)

Ofer spre închiriere garsonieră, zonă centrală. Telefon 253415. (7415)

Primesc 2 eleve (studente) în gazdă, confort, central. Telefon 235958. (7447)

Ofer spre închiriere apartament 3 camere, zona Vlaicu, et. III. Telefon 512374. (7476)

Închiriez apartament 3 camere, zona 300, tot confortul + garaj, 250 DM/ lună. Telefon 260716. (7492)

PIERDERI

Pierdut titlu de prorpietate nr. 86090/12518-2, eliberat de Primăria Târnova, pe numele Oprea Sînziana. Îl declar nul. (7446)

Pierdut titlu proprietate nr. 3378/ 1997, eliberat de Primăria Șofronea, pe numele Strati Teodor. Îl declar nul. (7454)

. Pierdut tichet asigurare nr. 90058/ 03.01.200 pentru Dacia Break AR 02 TJX pe numele Novac Petru. Îl declar nul. (7455)

Pierdut titlu de proprietate nr. 6086, eliberat de Primăria Livada pe numele Crișan Sofia. Îl declar nul. (7475)

Pierdut acte: certificat de înmatriculare eliberat de CCIA Arad, nr. J02/562 cod 020800993, eliberat pentru AGROMEC GURAHONȚ. Îl declar nul. (4932825)

✝ DECESE ✝

Cu durere în suflet anunțăm stingerea din viață a iubitei noastre mame, bunică și străbunică,

învățătoarea
HANDRA EMILIA,

în vârstă de 89 de ani. Dumnezeu să o odihnească în liniște și pace! Înmormântarea va avea loc astăzi, la ora 14, de la Capela Cimitirului Pomenirea. Familia îndoliată.

Cu adâncă durere anunțăm stingerea din viață a

ing. PREDA DUMITRU,

la vârsta de 71 ani, după o lungă suferință. Înhumarea va avea azi, 23 martie 2000, ora 13, de la Capela Cimitirului Eternitatea. Fiica Patricia.

Cu adâncă durere în suflet anunțăm încetarea din viață, a celui care a fost soț, tată și bunic,

GALEA IOAN,

la vârsta de 63 ani. Dumnezeu să-l odihnească în liniște și pace! Înmormântarea va avea loc astăzi, 23 martie 2000, ora 14, de la Capela Cimitirului Eternitatea. Familiile GALEA și PLEȘU IOAN, îndoliate.

Anunțăm încetarea din viață a vecinului nostru

SARAFOLEANU CONSTANTIN

în vârstă de 80 ani. Înmormântarea va avea loc vineri, 24.04.2000, ora 12, la Cimitirul Eternitatea (UTA). Familia COPIL.

✝ SERVICII FUNERARE ✝

NON STOP (la orice oră)
„RO-STYL COMPANY"

Firma noastră este PRODUCĂTOARE DE SICRIE, cu magazin în: ARAD, str. M. Eminescu nr. 4 (vizavi Cinema MUREȘUL), telefon 057-211929, 094 478 971. EFECTUĂM SERVICII: spălat, îmbrăcat, îmbălsămat și transport cu personal calificat. ASIGURĂM MINIM: 8 modele de SICRIE din LEMN MASIV (nu din PAL sau furnir); SICRIE CU MÂNERE și ȘURUB (nu se bat cuie), SICRIE LUX, 5 modele LENJERIE DECES (respete), LENJERIE DE LUX, cruci lemn și metal. ACCESORII: catafalc, steag, prosoape, etc. INTERMEDIEM: fanfară, colaci, colivă, etc. FIIND PRODUCĂTORI, AVEȚI AVANTAJUL UNOR PREȚURI MINIME și POSIBILITATEA DE A PLĂTI ÎN RATE. Ofertă: sicriu stejar (cruce, respete) - 1.000.000 lei. (c.)

SC „NOSFERATU" SRL,

ARAD, str. Ghiba Birta nr. 26, telefon 270437; Non stop 094.554.874, NĂDLAC, str. 1 Decembrie, nr. 4, telefon 092.922.337.

NON - STOP
SERVICII FUNERARE
COMPLETE.

SICRIE, RESPETE, CRUCI (prețuri de producător). ACCESORII: prosoape, batiste, panglică neagră, baticuri, mânere, lumânări, catafalc, sfeșnice, steag de doliu. SERVICII: capelă, spălat, îmbălsămat, îmbrăcat, transport intern și internațional. Asigurăm colaci, colivă, coroane, jerbe, fotografii profesionale, fanfară, organizăm pomeni. OFERTA BRAD: sicriu brad, respete, cruce - 900.000 lei. Transportul sicriului la domiciliu este gratuit!!! Angajăm ȘOFER. (c. 44)

✝ CONDOLEANȚE ✝

Suntem alături de domnul ing. FLOREA PETRU, în durerea pricinuită de moartea tatălui și transmitem sincere condoleanțe. Familia Pădurcel Gheorghe. (7440)

Colectivul Parcului 4 Turnu-Est de la Schela Arad este alături de domnul ing șef secție, FLOREA PETRU, în marea durere pricinuită de moartea tatălui. Condoleanțe familiei îndoliate. (7441)

Colectivul Secția I-a Turnu Est de la Schela Arad este alături de domnul ing. șef secție, FLOREA PETRU, în momentele grele pricinuite de moartea tatălui. Transmitem sincere condoleanțe familiei. (7442)

Suntem alături de familia GALEA în momentele grele pricinuite de pierderea unchiului nostru,

GALEA IOAN.

Sincere condoleanțe din partea nepoților: Ioana, Nelu și Dorina Heredea. (7452)

Cu sufletele îndurerate îl conducem pe ultimul său drum, pe iubitul nostru cumnat și unchi,

HANGA MIHAI.

Dumnezeu să-l odihnească! Familia Bolojan Dumitru. (7456)

Suntem alături de colegul nostru ing. FLOREA PETRE în marea durere pricinuită de trecerea în neființă a tatălui său,

FLOREA PETRE.

Sincere condoleanțe din partea Sindicatului Schelei de Petrol Arad. (7480)

Colectivul Grupului Școlar de Arte și Meserii „Spiru Haret" al Cooperației Meșteșugărești Arad, este alături de familia domnului director, prof. ec. TONCIAN IOAN, în marea durere pricinuită de moartea celui care a fost socru, tată și bunic,

URSOIU IOAN

și transmite sincere condoleanțe. (7504)

Elevii claselor a-II-a A și a-III-a B, împreună cu învățătoarele: Ardelean Sidonia și Zuba Aurica, de la Liceul Teoretic Curtici, sunt alături de elevele: Lidia și Rebeca Burlă, la marea durere pricinuită de trecerea la cele veșnice a tatălui iubit,

PETRU BURLĂ.

Dumnezeu să-l odihnească în pace! (7813)

Locatarii blocului L11 Arad aduc un ultim omagiu celui care a fost

IOAN GALEA,

un vecin cu o comportare ireproșabilă și transmitem sincere condoleanțe familiei îndoliate. Dumnezeu să-l ierte și să-l odihnească! (0347085)

Un ultim omagiu adus vecinului nostru,

HANGA MIHAI,

din partea locatarilor blocului 34, Alfa. (7525)

Colectivul Băncii Agricole, Sucursala Arad, este alături de colegul lor, GALEA MIRCEA, în greaua încercare pricinuită de decesul tatălui. Sincere condoleanțe. (7534)

Doctorul Ali este alături de familia GALEA în greaua pierdere pricinuită de trecerea în eternitate a profesorului

IOAN GALEA,

membru marcant al PDSR Arad și șeful de cabinet al senatorului Ion Bold.

Un ultim omagiu celui care a fost coleg bun

SZABO IOSIF.

Colegii de la SC „MODA" SA. (7553)

✝ COMEMORĂRI ✝

Reamintim celor care au cunoscut-o și prețuit-o că azi, 23 martie, se împlinește un an de la trecerea în neființă a celei care a fost

PERSIDA NĂDĂBAN.

Parastasul de pomenire va fi oficiat sâmbătă, 25 martie, ora 13.30, la Catedrala Ortodoxă Română (Piața mare). Dumnezeu s-o odihnească în pace! (7429)

Azi, se împlinesc 6 luni de la trecerea în neființă a iubitului nostru fiu, soț și tătic,

DRAGALINA FLORIN,

din ȘIRIA.

Parastasul și slujba de pomenire vor fi oficiate duminică, 26 martie, la Biserica Ortodoxă din Galșa. Dumnezeu să-i odihnească în pace, sufletul blând și bun. Te vor plânge mereu, soția LUCI, fiica LAURA, părinții și întreaga familie.

Se împlinesc 3 luni de când a trecut la cele veșnice iubitul nostru soț, tată și bunic,

BUCĂTAȘ MIRCEA

din Arad.

Dumnezeu să-l ierte și să-l odihnească în pace! Familia îndoliată.

Se împlinesc 3 ani de când m-a părăsit iubitul meu soț,

PANTEA VASILE.

din Șiria. Te plânge soția în veci nemângâiată. (4735)

„Sub pământul rece/ Într-un tăcut mormânt/ Doarme ce-am avut mai dulce și mai scump/ Pe-acest pământ." Nici lacrimile și nici timpul nu va putea șterge chipul tău cel blând din inimile noastre, iubitul nostru soț și tată,

VASILE GREC,

din Livada. Te plâng soția și copiii în veci nemângâiați. (4735)

Un an de la dureroasa despărțire de cea care a fost mamă și fiică,

FRAICOV ELISABETA.

Dumnezeu să te odihnească în pace! Te plâng mereu mama și fiul tău ALEX. (6600)

Cu mare durere și dor nestins comemorăm împlinirea unui an de la decesul dragului nostru,

IRIMIE IOAN.

Parastasul va avea loc sâmbătă, 25 martie 2000, ora 12.30, la Catedrala Veche Ortodoxă. Nu-l vom uita niciodată! Familia Țeț. (7435)

Pios omagiu de aducere aminte la împlinirea unui an de la trecerea în neființă a colegei noastre,

FRAICOV ELISABETA (BETTY),

plecată prea timpuriu dintre noi. Dumnezeu să o odihnească în pace! Colegii de serviciu de la R.A.A.C. Arad. (7443)

Pios omagiu, tristă amintire acum, la împlinirea unui an de la trecerea în eternitate a dragului nostru frate și unchi,

UNGUREANU ȘTEFAN-GHIȚĂ,

din ȘIMAND. Dumnezeu să-l odihnească în pace! Sora Marica și nepotul JULEAN DOREL cu familia. (7508)

Se împlinește un an de când a plecat în veșnicie,

TURCAȘ PETRU,

Soția, copiii și nepoții în așteptarea revederii. (7495)

UȘI ȘI FERESTRE
DIN PVC ARMAT CU GEAM TERMOPAN
PROFILE TROCAL GERMANIA
☞ LUCRU NEMȚESC

SATLINE

Vizitați-ne în perioada 22-25.03.2000
la CONFORT CONSTRUCT
de la SALA SPORTURILOR

PENTRU DUMNEAVOASTRĂ
UN NOU ȘI AVANTAJOS

SISTEM DE RATE FĂRĂ AVANS PÂNĂ LA 36 LUNI

NOU!

la CORAURA

DE LA 1.000.000 LA 30.000.000 PUTEȚI CUMPĂRA

ORICE PRODUS

COMERCIALIZAT DE CORAURA

IMPORTANT

ACORDĂM CREDITE PENTRU **CUMPĂRĂRI DE MARFĂ: LA PERSOANE FIZICE CÂT ȘI LA SOCIETĂȚI**

LA NOI PUTEȚI SUPLIMENTA CREDITUL **ȘI** PE PARCURSUL RATELOR.

CORAURA

- Biciclete pentru copii și adulți
- Folie pentru solar 10 și 4 m lățime
- Incubatoare 100 și 60 ouă
- Plasă geam import pentru țânțari
- Plasă rabitz, plasă gard diferite mărimi
- Cuie construcții, scoabe, sârmă zincată, electrozi
- Sobe de gătit cismă și tip menaj
- Motoare electrice, pompe apă, hidrofoare
- Betoniere, motocultor, motocositoare
- Scări duble din lemn și aluminiu
- Cabluri, conductori și aparataj electric
- Scule și unelte agricole
- Gresie, faianță, adezivi și obiecte sanitare
- Vopsele lavabile de interior și exterior
- Vopsele de ulei, diluanți, lacuri, pigmenți de zugrăvit
- Pânze abrazive și discuri
- Acumulatori auto și butelii
- Sfoară tapițerie și arcuri
- Pânze fierăstrău circular, aparat sudură, pompe zugrav
- Televizoare color
- Frigidere, congelatoare, combine și lăzi frigorifice
- Aragaze și hote
- Boilere, cazane pentru baie
- Aspiratoare

(4873577)

ASIGURĂM TRANSPORT GRATUIT!

ARAD, B-DUL REVOLUȚIEI, BL. 10
VIS-A-VIS DE BANK POST
TEL. 270.525, 270.424

ARAD, MICĂLACA, BL. 602
PIAȚA SOARELUI
TEL. 259.884, 259.373, 259.721

LIPOVA,
LÂNGĂ PIAȚĂ
TEL. 561.804

MaSe

S.C. MANAGEMENT SERVICE S.R.L

2900 Arad, str. Andrei Șaguna nr. 58
Tel: 057/ 251311
Mobil: 092 779248

VINDE LA CELE MAI MICI PREȚURI MATERIALE PENTRU INSTALAȚII ELECTRICE

- *conductoare și cabluri electrice*
- *aparataj de comutație*
- *aparataj industrial*
- *tablouri electrice*
- *corpuri de iluminat*
- *surse de iluminat*
- *tuburi PVC rigide și flexibile.*

(1287604)

S.C. „AMIX“ S.R.L. ARAD

Vinde FURAJE COMBINATE ȘI CONCENTRATE pentru **pui, găini ouătoare, curci, rațe, prepelițe, purcei, porci, vițel etc.**
La preț de producător
GARANTĂM CALITATEA!

Cumpără Cereale, floarea-soarelui, soia etc.

Informații Arad (Zona Bou Roșu)
str. Mucius Scaevola nr. 9- 11;
Telefon/fax:
057 - 280667
(4508733)

EMOL

WIENERBERGER

SISTEME DE ZIDARIE - POROTHERM

cărămida de bază a casei tale

În perioada 22-25 martie 2000 vă așteptăm
la târgul Confort construct

TEL: 057 - 280179 / 280233

S.C. „BENDEA" SRL

VINDE PRIN MAGAZINELE

din B-dul Revoluției 26 - 38
Telefon: 231853
Liviu Rebreanu 68 - Telefon: 250905

- GRESIE color cal. I - 105.000 lei/m2
- FAIANȚĂ color cal. I - 83.000 - 106.000 lei/m2
- BATERII BAIE ■ Obiecte sanitare ■ Căzi baie
- BOILER ■ Fitinguri
- ȚEAVĂ ZINCATĂ ȘI NEAGRĂ
- ȚEAVĂ PVC colac PE 20-63 și fitinguri aferente
- TABLĂ ZN decapată și NG
- CARBID ■ TUBURI PVC ■ ȚEAVĂ DIN CUPRU și fitinguri din cupru

---

S.C.A. „Legumicola“ Pecica S.A.

Convoacă Adunarea generală ordinară a Acționarilor pentru data de 5 aprilie 2000, orele 11, la sediul societății

ORDINEA DE ZI:

1. Dezbaterea și aprobarea Raportului de activitate a Consiliului de administrație pe anul 1999;
2. Aprobarea bilanțului contabil pe anul 1999;
3. Dezbaterea și aprobarea Raportului comisiei de cenzori;
4. Aprobarea B.V.C. pe anul 2000;
5. Discutatea și aprobarea măsurilor legale în vederea aplicării Ordinului Nr. 28/28.02.2000 al. M.A.A.;
6. Diverse.

În cazul neîndeplinirii cvorumului necesar, a doua convocare este pentru data de 10 aprilie 2000.

DIRECTOR GENERAL,
Liviu Nadiș

SISTEME 486; HDD 120 MB; 8 MB RAM - 180 DM!

la BURSA DE COMPUTERE!!!

- **SISTEME PENTIUM 75**; HDD 630; 16 MB RAM - **379 DM.**
- **PENTIUM 100**; HDD 630; 16 MB RAM - **435 DM.**
- **PENTIUM 133**; HDD 850; 16 MB RAM - **498 DM.**
- **MONITOARE 14" și 15" SVGA**

GARANȚIE ȘI SERVICE!

(2967252)

Tel. 275420

CAMERA DE COMERȚ ARAD

DEPARTAMENTUL ÎNVĂȚĂMÂNT
ORGANIZEAZĂ URMĂTOARELE CURSURI:

- Instruirea agenților economici privind bugetul asigurărilor sociale de stat și bugetul asigurărilor sociale de sănătate;
- Microsoft Excel;
- Contabilitate și aplicații pe calculator;
- Stenografie;
- Operatori carnete de muncă;
- Limbi străine (engleză, italiană, franceză);
- Inițiere în utilizarea Internet-ului.

Informații suplimentare la sediul CCIA Arad, str. Cloșca nr. 5, camera 31, etajul 2, telefon: 25.22.50 sau 25.30.00.

CÂND COMISIONUL BĂNCII ESTE ZERO, DOBÂNDA TA ESTE SUBSTANȚIALĂ!

Certificatele sunt confidențiale și le poți achiziționa în câteva minute.
Alege termenele propuse sau stabilește chiar tu orice alt termen (37 zile, 52 zile etc.)

	USD	DEM	LEI
1 lună	6,75%	4,50%	49%
3 luni	7%	4,70%	51%
6 luni	7,25%	5%	48%
9 luni	7,50%	5,20%	47%
12 luni	7,80%	5,50%	46%

Notă: Dobânzile sunt exprimate în procente pe an.

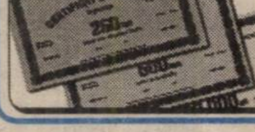

BTR
O atitudine diferită

---

sc „CORALA“

distribuitor al produselor L'OREAL, RILKEN, BEN FATTO, VIVIANNE COSMETICS

Angajează: **AGENT DE VÂNZĂRI Arad**
SUPERVIZOR VÂNZĂRI Arad

CONDIȚII:
- experiență la altă firmă de distribuție de min. 2 ani
- vârsta 20 - 35 ani, carnet cat. B

Cererile se depun la adresa Liviu Rebreanu nr. 13, Telefon: 250869; 270678; 092242903.

(296794)

UTILAJE AGRICOLE!

Lista de prețuri:

1. Aparat pentru erbicidat SZPG. 440/10 - 21.300.000
2. Aparat pentru împrăștiat îngrășăminte chimice VN 500 - 6.850.000
3. Plug normal purtat PNP 2 - 5.775.000
4. Grapă cu discuri ușoare GDU 3,2 - 19.021.000
5. Cultivator universal CPU - 6 - 10.027.000
6. Semănătoare PL. prășit SP-6 fără fertilizator - 24.990.000

VĂ MAI OFERIM:

7. Sămânță de porumb: KISKUN - 32.000 lei/kg
NSSC 420 - 36.000 lei/kg
8. Îngrășăminte chimice: azotat, complexe
9. Erbicide, fungicide, insecticide
10. Saci RACHEL (pt. cartofi, ceapă) - 2800/buc.
11. Ață de balotat - 32.000 lei/kg

S.C. BRIDGE SRL. VĂ AȘTEAPTĂ!

Inf. la sediul firmei: Pecica II Nr. 1526
Tel/Fax: 057 - 469224; 094 - 812518.

(4508949)

S.C. ROMANA SRL

cu sediul în ARAD str.Eroul Necunoscut nr.25
Tel/Fax 057/281170

INVITĂ ONORATA CLIENTELĂ ZILNIC LA EXPOZIȚIA **„CONFORT CONSTRUCT 2000”** în Sala Sporturilor Arad.

Prezentăm:

- ▶ GRESIE GLAZURATĂ(import) pentru interior și exterior - rezistentă la îngheț - 15 modele
- ▶ GRESIE (30x30) glazurată, producător S.C. „SANEX” S.A.- Cluj Napoca, în 36 modele
- ▶ FAIANȚĂ (20X25),(20x15),(15x15) alb și color - la *preț de fabrică* - S.C.„MONDIAL”S.A. Lugoj-45 modele
- ▶ FAIANȚĂ (30x20),(20x25) alb și color - producător S.C.„SANEX”S.A.- Cluj Napoca, în 25 de modele
- ▶ OBIECTE SANITARE

BANCA ROMÂNĂ PENTRU DEZVOLTARE
Vă oferă azi cardul **MAESTRO**- card destinat plății salariilor acceptat în străinătate, cu posibilitatea obținerii unui credit de până la 70% din salariul net

ADEVĂRUL
COTIDIAN INDEPENDENT ARAD
Anul XII, nr. 2956
Vineri, 24 martie 2000 ● 20 pagini ● 2500 lei ● e-mail: adevarul@arad.ro

WEST BANK
B-dul Revoluției nr. 88
2900 ARAD
AGENT WESTERN UNION | MONEY TRANSFER
Cel mai rapid mod de a primi bani din întreaga lume

BRAT
Publicație auditată în semestrul I 1998.
Tiraj mediu zilnic vândut: 35.948

DACĂ TOT SE DAU ROTUNZI PARLAMENTARII NOȘTRI...

Așa cum îmi scrie un cititor, se pare că nu cunosc politica. Aceasta pentru că exact în urmă cu o săptămână, în aceeași pagină, afirmam că după scandalul Babiuc lucrurile vor intra în normal. Recunosc. Am uitat că trăim în România unde anormalul este regula, unde abia se termină o bălăcăreală că începe alta, unde abia se zvântă o murdărie că alta îi ia locul.

Despre ce este vorba este lesne de ghicit: despre tamtamul care s-a pornit în jurul așa-numitei afaceri a „firului roșu“ care urma a se instala între Moscova și Cotroceni.

Să mă explic. Este evident că Ion Iliescu a acceptat ideea unui asemenea fir roșu. Din mândrie sau mai degrabă din prostie, or altfel spus, din mândrie prostească, fie-ne iertată expresia. Pentru că numai de un asemenea „moț“ nu avea nevoie Ion Iliescu în 1993- 1994, atunci când viața începea deja s-o ia la vale, iar economia să dea din colț în colț. Probabil însă că dintr-o megalomanie proprie mai tuturor acelora care ajung la Putere el a cochetat cu o asemenea ambiție, dovadă acceptarea propunerii de instalare a unui fir direct cu Kremlinul, propunere avansată de partea rusă. Și în acest sens documentul prezentat de mai toate ziarele, respectiv procesul verbal al audienței - este fără echivoc. Chiar dacă Ion Iliescu se încăpățânează să nege această evidență.

Ce s-a întâmplat ulterior rămâne însă un mister. Adică, pentru ce fostul președinte n-a mai vrut brusc să continue aceste discuții? Să-și fi dat seama Ion Iliescu că săvârșește o greșeală, să-l fi apucat teama că manevra sa va fi descoperită și dată publicității ceea ce numai bine n-ar fi dat în ochii străinătății ori pur și simplu Ion Iliescu s-a plictisit de jucăria pe care și-o comandase? Greu de spus, cert este că el a sistat dintr-odată orice discuție pe această temă, firul roșu rămânând astfel doar o simplă propunere din partea rusă și nimic mai mult.

MIRCEA DORGOȘAN

(Continuare în pagina 5) ◄

Acțiunile energeticienilor au început

IERI, SINDICALIȘTII AU PICHETAT PREFÉCTURA

Ieri, între orele 11 și 15, 20 de sindicaliști energeticieni au pichetat Prefectura Arad. Mișcarea de ieri face parte dintr-un grup de acțiuni concertate ale Federației „Energetica“. Sindicaliștii protestează împotriva HG 138/2000 cu privire la restructurarea sectorului energetic. Traian Deliman, liderul Sindicatului Liber „Energia“ Arad, din cadrul Sucursalei Electrocentrale Arad, ne-a declarat: **„Nu suntem împotriva restructurării sectorului energetic, însă nu în această manieră. La emiterea acestei hotărâri guvernamentale nu s-a ținut cont de părerea noastră. Nu dorim divizarea în unități separate a producătorilor de energie electrică. Sigur că cei care lucrează în ramura hidroenergetică au alte costuri, iar noi cei din sectorul termoelectric avem alte costuri. După părerea noastră aceste măsuri nu vor scădea costurile energiei electrice.“**

Marți, 28 martie, sindicaliștii de la „Energia“ Arad vor face un miting de protest în Piața Revoluției.

G. CONSTANTINESCU

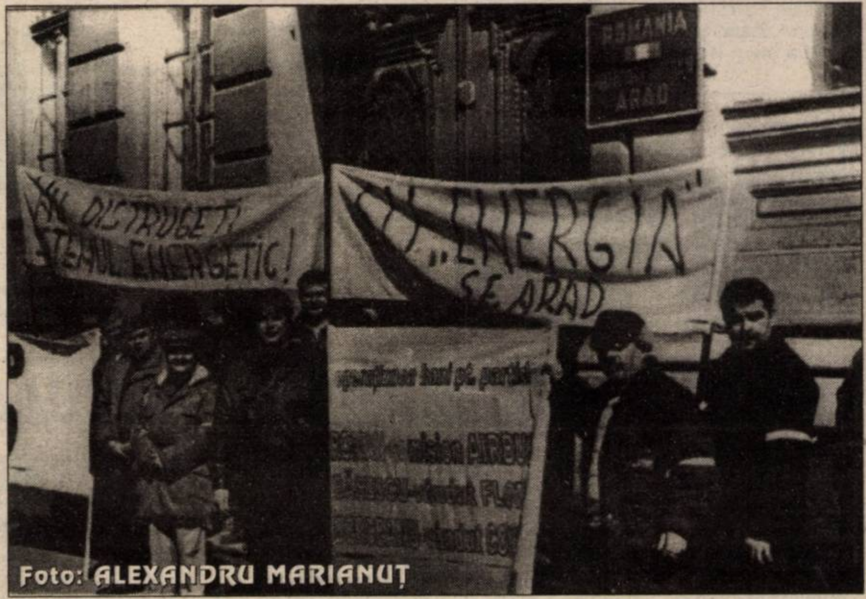

Foto: ALEXANDRU MARIANUȚ

În epoca trădărilor și a căsătoriilor din interes

PSDR FACE ALIANȚĂ DOAR CU ELECTORATUL

PARTIDUL SOCIAL DEMOCRAT ROMÂN

Interviu cu VICTOR SURDU, vicepreședintele PSDR

◆ În 1996, PDAR-ul a pierdut alegerile generale din lipsă de bani ◆ ApR este un partid al trădătorilor ◆ Românii trebuie să voteze „pentru", nu „contra" ◆ Alături de Agricultură și de Angela Similea, Victor Surdu iubește și PSDR-ul

Pag. 5

În weekend

VREME CALDĂ ȘI PLOI

Vremea va fi caldă, dar va deveni în general instabilă. Cerul va deveni temporar noros și pe alocuri va ploua. Duminică precipitațiile vor avea și caracter de aversă. Vântul va sufla slab la moderat. Dimineața, pe alocuri se va semnala ceață.

Temperaturi maxime: 12 la 16°C; Temperaturi minime: 2 la 6°C

MOBIL VENEZIA
■ MOBILIER MODERN LA COMANDĂ
■ AMENAJĂRI SPAȚII COMERCIALE
■ MATERIALE IMPORT
■ CALITATE SUPERIOARĂ
STR. VIȘINULUI NR. 74
TEL: 057/224885
092/777361
093/438843

S.C. IFIM-IMPEX srl
VINDE MEMBRANĂ HIDROIZOLANTĂ IMPORT ITALIA, HIDROIZOLAȚII CONSTRUCȚII CIVILE ȘI INDUSTRIALE, CONFECȚII METALICE
GARANȚIE 10 ANI
2900 ARAD, Str. Henri Coandă nr. 23 (fosta Trestiei)
Te./Fax 057/253036, GSM 092/275563

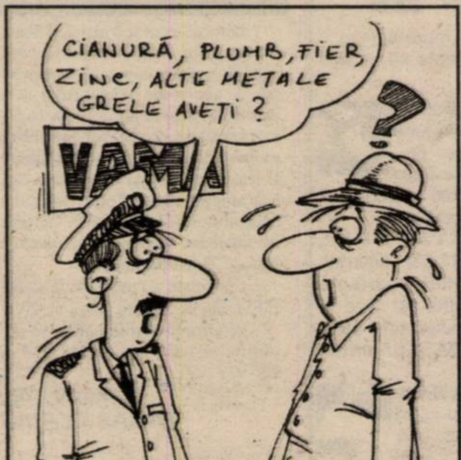
CIANURĂ, PLUMB, FIER, ZINC, ALTE METALE GRELE AVEȚI ?
VAMA
?
KO-DAC

EVENIMENT BASCHETBALISTIC

Astăzi, de la ora 19,00, B.C. West Petrom Arad întâlnește la Sala Sporturilor „Victoria" pe CSU Petrom Sibiu, în cadrul semifinalelor C.N. de baschet masculin. Al doilea meci este programat mâine, de la orele 11,30. Întrucât scorul general este 1-1, arădenii au nevoie de două victorii pentru a se califica în ultimul act al competiției.

Pag. 15

La închiderea ediției...

TRAIAN BĂSESCU, LA ARAD...

Din surse demne de încredere, am aflat că în cursul zilei de astăzi se va afla pentru câteva ore la Arad ministrul Transporturilor, Traian Băsescu. Unul din motivele acestei vizite de lucru pare să fie inaugurarea unui important obiectiv din județul nostru.

Sâmbătă,

TEODOR MELEȘCANU NE VA VIZITA JUDEȚUL

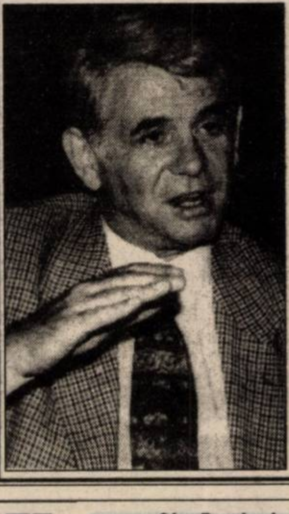

Sâmbătă, președintele ApR, Teodor Meleșcanu, va vizita județul Arad ● În cursul dimineții, va lansa candidații de primari ai ApR la Pâncota și Beliu. ● La Teatrul de Stat Arad va fi lansat candidatul la Primăria Aradului, Mircea Roman. ● În jurul orei 17,00, după discuții cu invitații, se va desfășura o conferință de presă.

ALGLASS
GEAM TERMOPAN
●STICLE ORNAMENTALE COLORATE SI CURBATE
●PRELUCRARI DE SLEFUIRE, GAURIRE, FAZETARE SI SABLARE
Str. Roșiori nr.26;Tel./Fax: 289053
Str. Steagului nr.1-Sânicolaul Mic; Tel./Fax: 278833

CALENDAR

Vineri, 24 martie 2000

▼ Astăzi, Soarele răsare la ora 6 și 31 de minute și apune la ora 18 și 24 de minute.

▼ Au trecut 84 de zile din acest an. Au mai rămas 282 de zile până în 2001.

▼ **Praznicul zilei: Biserica Ortodoxă**: Înainteprăznuirea Bunei-Vestiri; Cuv. Zaharia; Sf. Mc. Luca (Pomenirea morților); **Biserica romano-catolică:** Ecaterina a Suediei; **Biserica greco-catolică**: Cuv. Zaharia (+273); Înainteserbarea Buneivestiri.

A venit BARZA!

La Arad: Bădău Denisa Florina, **Ardelean** Bianca Abriela, **Veliciu** Teodora Mădălina, **Treitli** Alexandru Emilian, **Paliuc** Daria Maria, **Dragoș** Daniel Valentin, **Moț** Casian Andrei, **Grăbănar** Alexandru Marian, **Petrovici** Ștefan Adrian, **Moldovan** Eduard Casian, **Șirian** Adriana Teodora, **Raț** Antonia, **Rista** Florica.

La Ineu: Bărbătei Cosmin, **Țigănașu**

AU PLECAT DINTRE NOI!

Covaciu Ilie (1922); Cosma Ștefan (1947); Stroia Marian (1933); Turuc Ileana (1912); Turuc Ileana (1912); Sarafoleanu Constantin (1920); Miron Floarea Onița (1969); Moți Ariton (1928).

În domeniul utilizării cazanelor de încălzire

UN NOU MAGAZIN ÎN ARAD

Recent, s-a deschis în Aradul Nou, vizavi de Gară, la parterul blocului cu zece etaje, un magazin ce comercializează cazane cu gaze ALU-SUPER. Ca o noutate aceste cazane se pot racorda la sistemul de încălzire centrală a caselor familiare sau a apartamentelor fără să necesite construirea unei încăperi speciale.

AL. MARIANUȚ

CURSURI DE ÎNOT

Începând din 27 martie a.c., bazinul acoperit de lângă Sala Polivalentă organizează, în condiții excelente, cursuri de inițiere și perfecționare a înotului pentru copii, cu durata de 10 lecții (profesor Lucaci Sebastian). Prețul unui curs este de 200.000 lei, iar cei mai buni copii vor fi selecționați pentru grupele de performanță ale C.S.Ș. Arad.

Informații la telefon 237042.

LANSARE DE CARTE

Astăzi, 24 martie, ora 17, la Librăria **Ca și cum** are loc lansarea volumului de versuri **„Toate drepturile rezervate, inclusiv Suedia și Norvegia"** de **Adrian Bodnaru**. Prezintă scriitorul timișorean Șerban Foarță.

C.L.

AJUTOR UMANITAR PENTRU O FETIȚĂ DE 7 ANI

Se solicită ajutor umanitar pentru **Sumanariu Raluca**, în vârstă de 7 ani. Copilul suferă de malformație arterio-venoasă cerebrală și necesită o operație de embolizare a venelor, în Ungaria.

Persoanele dispuse să întindă o mână de ajutor au la dispoziție contul 2511000002803360, pe numele Sumanariu Ștefan, la Banca Transilvania, sucursala Arad.

METEO

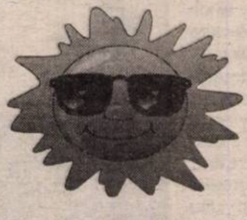

Vremea va fi frumoasă și caldă. Cerul va fi variabil, temporar noros în timpul nopții. Vântul va sufla slab la moderat din sector sudic.

Temperaturi maxime: 12 la 14°C; Temperaturi minime: 2 la 4°C

Meteorolog, CARMEN ȘARGA

CURSUL VALUTAR*

- VALORI ÎNREGISTRATE IERI, 23 MARTIE 2000*

Denumirea valutei	BNR	BCR		BRD		Banca Transilvania		Banca Agricolă		BIR		Bursa neagră	
		C	V	C	V	C	V	C	V	C	V	C	V
Dolar	19357	19250	19375	19230	19380	19080	19340	19210	19400	19200	19475	19300	19500
Marca germană	9524	9265	9610	9376	9545	9300	9520	9375	9540	9350	9590	9400	9500

UTILITARE

PIEȚE, TÂRGURI

Astăzi este zi de piață la Ineu, Lipova, Covăsînț, Mișca, Moneasa, Șepreuș, Șimand, Vladimirescu. Tot astăzi se organizează târguri săptămânale la Ineu, Șepreuș, Șimand.

Mâine, sâmbătă, vor avea loc târguri săptămânale la Felnac, Lipova, Pâncota, Hălmagiu și Moneasa, iar duminică, la Sântana și Vinga.

FARMACIA DE SERVICIU

Farmaciile „**Sinapis**", B-dul Revoluției, nr. 88, lângă Noul Stil, telefon 282369 și „**Noua Farmacie**", str. Andrei Șaguna, nr. 15, telefon 948, sunt de serviciu cu program non-stop.

CABINET STOMATOLOGIC

Cabinet stomatologic privat, B-dul Revoluției nr. 62, telefon 256.665, deschis zilnic între orele 8,00-12,00 și 14,00-20,00.

ÎNTRERUPERI DE CURENT

În săptămâna 20-24 martie sunt programate întreruperi de curent pe străzile: Marnei, Orizont, Ulpiu, Țichindeal, Alunului, Septimiu, Ulmului, Mircea Vodă, Nădejde, Trotuș, Agrosem Bujac, Năsăud, Buziaș, Teuz, Suceava, Sportului, Veneției, Gloriei, Oncu, Cocorilor, Purice, Felea, Ipruc, Intercoop Bujac, Novac, Brâncoveanu, Brâncuș, Mestecăniș, Fluieraș, Bruno, Trestiei, Socului, Hașdeu, Simbolului, Patriei bl. A2-1, A 2-2, A3, A4, B 2-2, Moților, Olimp (p.), Fabrica de zahăr veche, blocurile cuprinse în perimetrul str. Ștefan cel Mare, Muncii, Bicaz; blocurile cuprinse în perimetrul str. Ștefan cel Mare, Gogol, Caransebeș, SC Feroneria S.A.

ACTUALITATEA CULTURALĂ

CINEMATOGRAFE

Dacia: Lumea e prea mică - James Bond 007 (SUA) 9,30; 11,45; 14; 16,30; 19

Mureșul: Al șaselea simț (SUA) 10; 12; 14; 16; 18

Arta: Evadata (SUA) 15; 17; 19

Sala mică: Gorila Joe (SUA) 15,30
Felix și Otilia (România) 18

TEATRE

Azi, 24 martie 2000, la ora 18,00, va avea loc premiera spectacolului „**Apropo, ai chemat pompierii?**" de Liana Didilescu. Regia artistică - Liana Didilescu. Scenografia - Doru Păcurar.

Sâmbătă, 25 martie 2000, de la orele 18, va avea loc spectacolul „**Capcana**" de Robert Thomas. Regia artistică: Ion Văran. Scenografia: Ștefaicu Oroian.

Duminică, 26 martie, orele 18, va avea loc spectacolul „**Așteptați în liniște**" de Sebastian Ungureanu. Regia artistică: Gabriel Martin. Scenografia: Onisim Colta.

Teatrul de Marionete prezintă duminică, 26 martie, ora 11, spectacolul cu piesa „Cei trei purceluși" în regia doamnei Adela Moldovan.

„ADEVĂRUL" VĂ ASCULTĂ

La telefonul dimineții, 280944, între orele 9,00-12,00

• **NEATENȚIA...** Doamna **Maria Miclea**, din Calea Aurel Vlaicu, ne-a adus la cunoștință păcăleala suferită cu câteva zile în urmă. „Aveam nevoie urgentă să ajung rapid, de la Teatru la Podgoria. În loc să urc în mașina unei firme înregistrate, am constatat că numele firmei doar seamănă cu „originalul". La destinație am plătit 37.500 lei, obligată. Întreb Poliția și Primăria cât va mai tolera acești paraziți, așa-ziși taximetriști?!"

• **LAPTE.** D-na **Chirian Lavinia**, strada Aleea Azuga, făcea aprovizionarea cu lapte și produse lactate de la magazinul de pe strada Peneș Curcanul. Dar... „Acest magazin s-a închis, pentru că va fi scos la licitație. Astfel, suntem obligați să cumpărăm lapte cu 7.800 lei litrul - nu ne permitem. Rugăm Fabrica de lapte să continue vânzarea, până la licitație."

Redactor de serviciu
A. I.

La telefonul după-amiezii 280003, între orele 15,00-18,00

● **Mulțumiri.** Dna **Violeta Cionea**, din Arad, ne-a sunat la redacție pentru a transmite, prin intermediul ziarului nostru, mulțumiri cadrelor medicale din Spitalul Județean, care au îngrijit-o în perioada spitalizării dumneaei. „Vreau să transmit multe mulțumiri dnei dr. Rodica Ioiart și dlui dr. Marcu pentru îngrijirea medicală și sprijinul moral pe care mi le-au acordat în săptămânile în care am fost internată".

● **Să nu mai latre!** Mai mulți locuitori ai străzilor I. Maniu sunt nemulțumiți de zgomotele obositoare provocate de un câine. „Între blocurile în care locuim există două case. Proprietarii au un câine care latră toată ziua și toată noaptea. Suntem bătrâni și bolnavi! Trebuie să ia cineva măsuri și împotriva acestora!".

Redactor de serviciu
M. M.

ADEVĂRUL
COTIDIAN INDEPENDENT ARAD
Editor: S.C. ADEVĂRUL S.R.L. Arad
● COD FISCAL R 1681938 ● COD SICOMEX 19.604 ● CERTIFICAT J 02/1886 din 31 X 1991 ● COD SIRUES 020956601 ● ISSN 1220 - 7489

Redacția și administrația: 2900 Arad, Bd. Revoluției nr. 81. **Telefoane:** SECRETARIAT - **281802**, fax **280655, 280625;** MICA PUBLICITATE - **210775.** MAREA PUBLICITATE - **280904;** ADMINISTRAȚIE - CONTABILITATE - **281797;** CLUBUL PRESEI - **280989.**

Consiliul de administrație: DOREL ZĂVOIANU (președinte), telefon 281802, 280625; MIRCEA DORGOȘAN (vicepreședinte), telefon 210776; MIRCEA CONTRAȘ (redactor-șef), telefon 281802, 280854; NICU COJOCARU (administrator), telefon 280904; DOREL BARBU (contabil–șef), telefon 281797.

Colegiul de redacție: MIRCEA CONTRAȘ (redactor-șef); AUREL DARIE (secretar general de redacție) **telefon 281802, 280854**; MIRCEA DORGOȘAN (șef secție actualități); telefon 281855; 280003; IOAN IERCAN (șef secție politică), telefon 280943; DORU SAVA (șef secție social-economic), telefon 281738; VASILE FILIP (șef secție cultură-învățământ), telefon 281855; 280003; ALEXANDRU CHEBELEU (șef secție sport), telefon 281701; SORIN GHILEA (șef secție tineret) telefon 281855, 280003; MARCEL CANCIU (șef secție foto), telefon 281701; NICU COJOCARU (șef secție publicitate) telefon/fax: 280904.

Tiparul executat la Imprimeria S.C. MEDIAGRAF S.A. ARAD, str. Feleacului F.N., telefon 250902, fax 250920.

Cotidianul „Adevărul" poate fi citit și pe **Internet** la adresa **http://adevarul.arad.ro**

HOROSCOP

Vineri, 24 martie

BERBECUL (21.03-20.04). Eforturile pe care le-ați depus în ultimele zile se resimt, de aceea vă simțiți obosit și nu vă puteți concentra. Ar fi bine să luați o mică pauză și să vă faceți ordine în planurile dvs.

TAURUL (21.04-20.05). Vă dați seama că sentimentele unei cunoștințe apropiate nu sunt sincere. Înainte de a trage o concluzie ar fi mai bine să aflați motivul care o determină să se prefacă.

GEMENII (21.05-20.06). În sfârșit, munca dvs. este recunoscută și apreciată. Partenerii de discuție doresc să colaborați și în continuare.

RACUL (21.06-22.07). Faptul că atât de mulți oameni au nevoie de dvs. trebuie să vă facă mare plăcere.

LEUL (23.07-22.08). Nu vă enervați din cauza unui coleg care v-a pus mereu piedici. Încercați să-l convingeți să-și schimbe pe viitor atitudinea.

FECIOARA (23.08-22.09). Sunteți pe punctul de a vă expune unui risc care ar putea avea urmări neplăcute. Renunțați pentru totdeauna la asemenea idei periculoase.

BALANȚA (23.09-22.10). O cunoștință vă invită la masă și foarte curând veți afla motivul acestei invitații. Cineva vrea să vă încredințeze o informație secretă și dorește să vă afle părerea.

SCORPIONUL (23.10-21.11). Vă aflați într-o poziție dificilă, deoarece cei din jurul dvs., atât la serviciu cât și acasă, au pretenții mari. Pentru a putea ieși cu bine din această situație trebuie să vă hotărâți ce contează mai mult pentru dvs. - cariera sau viața dvs..

SĂGETĂTORUL (22.11-21.12). Acordați mai multă importanță afirmațiilor pe care le faceți. Unii s-ar putea simți ofensați și să stricați o prietenie veche.

CAPRICORNUL (22.12-19.01). Nu intrați în panică din cauza unei vești pe care o veți primi. Situația nu este atât de gravă.

VĂRSĂTORUL (20.01-19.02). Deoarece sunteți interesat să obțineți cât mai multe succese pe plan profesional, nu vă temeți să acceptați chiar și cele mai grele munci pe care colegii le refuză.

PEȘTII (20.02-20.03). Dacă nu înțelegeți sentimentele unei persoane, poate că ar fi bine să-i permiteți respectivului să vă explice anumite lucruri. Nu fiți grăbit în luarea unei decizii, deoarece s-ar putea să fiți cel care pierde.

MOCHETA
Arad, Piața Gării
Telefon 235221
Vinde și montează mochetă la prețuri cu o reducere de 10-20%

COMUNICAT

Direcția pentru Tineret și Sport a Județului Arad, secția tineret, anunță organizațiile neguvernamentale de tineret din județul Arad că în data de 29 martie a.c ., la ora 16,00, se va desfășura concursul de proiecte propuse de ONGT-uri pentru trim. al II-lea. Metodologia de concurs este cea anterioară, conform Ordinului Ministrului 341/1.09.1999. Cererile de finanțare se pot depune până la data de 28 martie, ora 12.

Concursul va avea loc la sediul DTSJ, din str. Lucian Blaga nr. 20.

Informații suplimentare se pot obține la telefoanele 281.464 și 280.939.

Director adj.,
TAMAS ADRIAN

Echipa de serviciu
GABRIELA GROZA
-secretar de redacție.
Bianca Felea,
Adela Homorâceanu,
Ioan Leac,
Ramona Vidulescu
– tehnoredactare computerizată.
Ioana Frățilă,
Doina Jurcă,
Aurica Telcian
– corectură.

SE SCUMPEȘTE APA...

Regia Autonomă Apă-Canal Arad face cunoscut tuturor abonaților persoane fizice, că, începând din data de 1.04.2000, la serviciile prestate de către regie, se va aplica și taxa pe valoare adăugată, adică 19%. Această măsură este impusă prin H.G. 215/1999 și vizează persoanele fizice care până acum erau scutite de plata TVA.

La data de 31.03.2000 se va factura consumul pentru întreaga lună martie.

Consumatorii sunt rugați să transmită indexul contorului până la data de 28.03.2000, la telefoanele 270843 sau 270849, interioare 275 sau 276.

I.S.S. ARAD NE INFORMEAZĂ

DIN NOU: „FOARTE BINE!" ȘI „NOTA 10!"

Ne face, sincer, o mare plăcere să consemnăm - chiar și în actualele condiții de prelungită tranziție „pigmentată" cu fel și fel de restricții de la buget - exemple de incontestabilă valoare a cunoscutei zicale românești: OMUL SFINȚEȘTE LOCUL; de această dată din domeniul învățământului. Inspecția Sanitară de Stat Arad a ținut să evidențieze, în primul rând, imaginea deosebită - stare igienico-sanitară (în general), curățenie, microclimat (în special) întreținute cu mult simț gospodăresc și răspundere față de micuții „elevi" - întâlnită la **GRĂDINIȚA CU PROGRAM PRELUNGIT nr. 11 din cartierul GRĂDIȘTE str. CRASNA nr. 44, director d-na EUGENIA ARDELEAN.**

O imagine similară de-a dreptul impresionantă și demnă de a fi urmată și de către alte unități școlare (!!), constituie și „cartea de vizită" prezentată de **Școala Generală cu clasele I-VIII din satul CHESINȚ, aparținând comunei Zăbrani, școală unde director este d-na prof. NICULINA DAVID.** Curățenie exemplară („elevii parcă ar circula pe sus atât de curate sunt clasele" - ni s-a relatat în context); iluminat natural și artificial cu calificativ excepțional; săli de clasă aerisite, zugrăvite, bănci vopsite și bine întreținute („ca noi, deși au aproape 100 de ani"!); examenele medicale obligatorii - la zi... Nu demult, fântâna din curtea școlii a secat, dar a fost curățată și dezinfectată, iar în curând se va proceda la realizarea rețelei proprii de alimentare cu apă potabilă curentă, materialele necesare - hidrofor, chiuvete, țevi, racorduri, robinete etc - fiind deja asigurate. Alte comentarii - de prisos!

CONSTANTIN SIMION

Ieri dimineață, în fața Primăriei

O DACIE A FOST RĂSTURNATĂ DE UN... OPEL

Ieri dimineață, în intersecția din fața Palatului Administrativ a avut loc un accident de circulație. Dinspre teatru circula regulamentar Opelul AR-24-SSS, iar dinspre str. Horea venea Dacia 1310 AR-01-XHL. Șoferul Daciei susținea că pe str. Horea semafoarele funcționau. În schimb, sigur e faptul că semaforul din P-ța Primăriei (dinspre teatru) nu funcționa. Șoferul Daciei a dat să treacă spre Palatul Cultural, însă a fost surprins și accidentat de AR-24-SSS, Opel Kadett care circula regulamentar. În urma impactului, Dacia a fost pur și simplu răsturnată. Cele două autoturisme au fost grav avariate. Din fericire, atât cei doi pasageri ai Opelului, cât și șoferul Daciei s-au ales doar cu un șoc zdravăn. Asta cel puțin la prima vedere. Poliția a sosit prompt, iar în urma cercetărilor efectuate la fața locului s-a stabilit că vinovat pentru neacordarea priorității a fost șoferul Daciei 1310.

S. G.

Foto: ȘT. MATYAȘ

POLIȚIA, PE ȘOSELE

În puncte fixe și pe trasee, polițiștii au testat și verificat 1.721 autovehicule în trafic și ca urmare s-au reținut 6 certificate de înmatriculare pentru defecțiuni tehnice, au fost aplicate 138 amenzi pentru încălcarea Legii circulației, în valoare de 14.625.000 lei și s-au ridicat în vederea suspendării 9 permise de conducere, din care 2 pentru conducere sub influența alcoolului, respectiv cele ale lui **Vultur Avram**, de 40 ani, din Păuliș, cu autoturismul 31-TM-989 și **Imre Ioan**, de 33 ani, din Semlac, cu autoturismul AR-02-GZP.

LA ÎNCHISOARE

În urma măsurilor specifice întreprinse de polițiști, au fost identificați și încarcerați **Ferencz Ștefan**, de 25 ani, din Bacău, care are de executat un mandat de 3,2 ani închisoare, pentru furt; **Lakatoș Irene**, de 28 ani, din Satu Mare, care are de executat 10 zile închisoare contravențională, conform Legii 61/1991 și **Nicola Nicu-Stelian**, de 20 ani, din Pecica, care are de executat 20 de zile închisoare contravențională, conform Legii 61/1991.

Poliția, pe scurt

■ **Dobrea Gabriel-Dragoș**, de 17 ani și **Șerban Florin-Lucian**, de 23 ani, ambii din Șagu, sunt cercetați în stare de arest preventiv. În noaptea de 17/18.01.a.c., împreună cu **Popa Cristian** (arestat în altă cauză), cei doi au sustras bunuri din autoturismul AR-14-RTS. Autorii urmează a fi prezentați Parchetului.

■ **Peter Ludovic**, de 44 ani, din Arad este autorul furtului comis din locuința lui **Lupulescu Radu**, din Arad. Împotriva autorului, Parchetul a emis mandat de arestare preventivă pe timp de 30 de zile.

■ **Ardelean Iuliu**, de 29 ani, din Curtici, este cercetat în stare de libertate. În 18.03.a.c. Ardelean i-a aplicat mai multe lovituri cu pumnii lui **Petreu Mihai**, din Macea, provocându-i o dublă fractură la maxilar.

■ A fost depistat conducând pe drumurile publice un autoturism fără a poseda permis de conducere, **Mayer Ewalt**, de 25 ani, din Sântana.

■ **Semeneacă Gheorghe**, de 36 ani, din Lipova, în data de 06.03.a.c. a spart geamuri în valoare de 300.000 lei de la locuința lui **Chimu Maria**, din localitate.

■ **Băcan Neculai-Marin**, de 32 ani; **Timofte Romică**, de 37 ani și **Neștianu Ghiță**, de 32 ani, toți din Arad, au sustras 1.150 kg fier vechi de la Ferma nr. 3 a S.C. „Horticola" Horia. Sunt cercetați în stare de libertate.

■ **Deac Radu**, de 20 ani; **Crișan Florin-Dorel**, de 21 ani, ambii din Horia și **Muș Alexandru**, de 27 ani, din Bocicoiel, județul Maramureș, sunt cercetați de Poliție. În noaptea de 20/21.03.a.c., cei trei au sustras 19 bucăți țevi din aluminiu de la Ferma nr. 1 a S.C. „Agroindustriala" SA Horia, în valoare de 2.850.000 lei.

■ Este cercetat pentru săvârșirea infracțiunii de abandon de familie, **Zinveli Victor**, de 56 ani, din Zagra, județ Bistrița Năsăud, fără forme legale în Vladimirescu.

Cu noul CONNEX ACTIV
vorbeşti mai mult, vorbeşti mai ieftin!

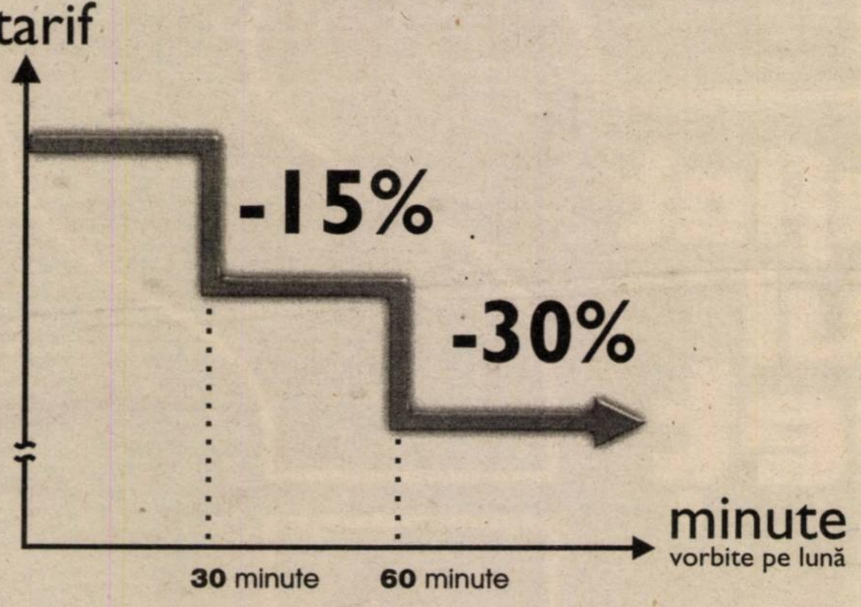

CONNEX lansează un nou abonament: CONNEX ACTIV. E doar **9$*** pe lună şi are o calitate unică: cu cât vorbeşti mai mult, cu atât tariful pe minut scade. Astfel, după ce totalul convorbirilor depăşeşte 30 de minute, tariful scade cu 15%, iar după 60 de minute cu 30%. Cu noul **CONNEX ACTIV** cu cât vorbeşti mai mult, cu atât vorbeşti mai ieftin!

Până la 2 aprilie, CONNEX îţi oferă modelele NOKIA 5110 şi ERICSSON A1018 la preţuri speciale şi o lună fără să plăteşti abonament. Oferta este valabilă pentru toate tipurile de abonament CONNEX.

*Preţul nu include TVA.

CONNEX
Viitorul Sună Bine

Dacă nu li se acordă licență de producător

CRESCĂTORII DE OVINE TREC LA BLOCAREA VĂMILOR

Ieri, la ora 11, Clubul Presei a găzduit o conferință de presă organizată de „Asociația Crescătorilor de Ovine din România“ (ACOR). ACOR, înființată la Arad, a fost o „necesitate acută", având în vedere că efectivele de ovine s-au diminuat la jumătate în ultimii zece ani.

Principala dorință a crescătorilor de ovine este obținerea licenței pentru producători. Din discursurile celor care au luat cuvântul s-a desprins clar nemulțumirea crescătorilor de ovine care nu au acces la licența de producător, în timp ce intermediarii (care cumpără animalele de la producător și le revând) obțin cu ușurință aceste licențe. **„Am luptat și în timpul comunismului și acum. Statul nu ne ajută cu nimic“** - preciza președintele ACOR, dl. Ioan Bratu. ACOR a făcut demersuri pentru obținerea licenței de producător, atât la Prefectură, cât și la Guvern și dacă până la 1 aprilie nu vor primi un răspuns favorabil, sunt hotărâți să blocheze vămile și să împiedice exportul de animale.

S-a arătat că produsele ACOR nu sunt plătite și că pentru kilogramul de miel pe care intermediarul îl vinde cu 3,5 dolari, producătorului îi revin 0,5 dolari.

S-a opinat că **„intermediarii habar n-au cum se crește animalul“** și că nu e echitabil ca o bere să coste cât un kilogram de lână.

ACOR și-a propus unele obiective. Amintim câteva dintre ele: * promovarea spre legiferare prin organe ale adminsitrației de stat a unor proiecte de acte normative și reglementări în legătură cu creșterea ovinelor * negocierea în interesul crescătorilor a prețurilor de achiziție pentru produsele lor * achiziționarea animalelor cu valoare biologică ridicată și, nu în ultimul rând, obținerea licențelor de export pentru ovine.

T. MATICA

IERI, TREI COPII DIN VLADIMIRESCU S-AU INTOXICAT CU GAZE DE ARDERE

Ieri, trei copii din comuna Vladimirescu s-au intoxicat cu gaze de ardere. Ambulanța, chemată de urgență, i-a transportat la secția Pediatrie 2 a Spitalului Județean. În momentul de față copiii (în vârstă de 6, 7 și 12 ani) se află încă sub observație atentă la terapie intensivă. De la secția Pediatrie 2, în legătură cu starea lor, am aflat: „Față de cum s-au simțit, în momentul internării, acum starea lor este ameliorată. Oricum nu par să aibă leziuni grave, iar în astfel de cazuri, situația lor se poate stabiliza în câteva ore. În ceea ce privește substanța cu care s-au intoxicat, nu știm decât că este vorba de gaze de ardere. Ce fel, încă nu s-a stabilit.“

A. BUGARIU

24 Martie

ZIUA MONDIALĂ DE LUPTĂ ÎMPOTRIVA TBC

Data de 24 Martie 1881 a însemnat descoperirea de către dr. Koch a bacilului TBC, bacil care făcea deja ravagii în întreaga Europă și America. În urma acestui eveniment, ziua de 24 martie a fost desemnată ca fiind **„Ziua Mondială de Luptă Împotriva TBC“**.

Cu această ocazie, Direcția de Sănătate Publică a Județului Arad, Serviciul de Promovare a Sănătății și Programe de Educație pentru Sănătate a organizat o conferință de presă la **Secția de pneumoftiziologie** (Spitalul TBC), sub deviza **„Numai împreună putem opri tuberculoza“**.

D-na dr. Dana Olaru, șeful secției TBC a subliniat că această zi nu e de fapt o sărbătoare, pentru că în continuare această boală infecțioasă ucide milioane de oameni. „În ultimul deceniu, 90 de milioane de oameni s-au îmbolnăvit de tuberculoză, iar 30 milioane au decedat. La acest lucru contribuie subdezvoltarea, condițiile social-economice precare care există la noi.“

Deși această boală este periculoasă, fondurile alocate nu sunt suficiente, iar în multe spitale aparatura este foarte veche.

D-na dr. Cincu Paraschiva - coordonatorul programului de control asupra tuberculozei pe județul Arad a prezentat câteva aspecte în care se așteaptă îmbunătățiri: un buget corespunzător pentru tratamente și salarii, achiziționarea unui nou aparat Röetngen ș. a. Fiind prezent la această întrunire, directorul Direcției de Sănătate Publică Arad, dl. Eugen Vancu a promis cadrelor medicale că le va oferi tot sprijinul posibil. Dincolo de toate este de subliniat faptul că dacă nu se va aloca un fond adecvat și dacă nu se vor efectua schimbări în politica privind această maladie, TBC nu va putea fi eradicată.

SORINA AMBRUȘ

În urma unor săpături efectuate în cartierul Sânicolaul Mic, ieri au fost descoperite oase umane datând, cu mare probabilitate, din secolele XVIII- XIX. Vom reveni cu amănunte.

Foto: ONORIU FELEA

Azi, în premieră la Teatrul de Stat

O ORĂ DIN VIAȚA UNUI ACTOR...

Astfel ar putea fi sintetizat spectacolul **„Apropo, ați chemat pompierii?“**, ce va fi prezentat în premieră vineri, 24 martie, în Holul Roșu al Teatrului de Stat Arad. Actorul, interpretat de **Zoltan Lovas**, cântă, dansează, recită, improvizează, în fața unui public de care nu îl despart decât câțiva pași, într-un one man show regizat de **Liana Didilescu**. Încă studentă în anul III la Universitatea de Artă Teatrală și Cinematografică din București, secția Regie teatru, Liana Didilescu este la primul spectacol oficial „acasă“, pe scena arădeană. Vă invităm la acest spectacol, la realizarea căruia au contribuit scenograful Onisim Colta și coregrafa Maura Stoica. Un one man show în care veți descoperi în Zoltan Lovas nu doar un actor talentat, ci un ACTOR TOTAL.

CĂTĂLINA LATU

Winston
Winston
Winston FILTERS
FULL RICH AMERICAN BLEND
Ai aflat noul preț
?
11.500 Lei

Dir. Cons. CEE nr. 89/622: „Tutunul dăunează grav sănătății"

În epoca trădărilor și a căsătoriilor din interes

PSDR FACE ALIANȚĂ DOAR CU ELECTORATUL

– D-le Victor Surdu, în noiembrie 1993, la Congresul PDAR, agrarienii trăgeau un serios semnal de alarmă în ceea ce privește devenirea agriculturii românești. Ei bine, astăzi agricultura este la pământ, specialiștii din acest domeniu s-au orientat care pe unde au putut, iar noi importăm de toate...

– Tabloul pe care-l creionați mai sus mă scutește de prea multe comentarii. Într-adevăr, numărăm și astăzi cele peste cinci milioane de hectare nelucrate, nu se mai respectă nici un fel de tehnologie în acest domeniu, specialiștii s-au orientat care pe unde au putut ca să-și întrețină familiile, iar cei care au negociat acordurile cu cei din Comunitatea Europeană au fost cât se poate de diletanți. Recent, i-am trimis o scrisoare premierului Mugur Isărescu, în nouă puncte, prin care-i sesizam prioritățile agriculturii: necesarul de 20 de miliarde pentru campania de primăvară, stabilirea unui preț minim - garantat, legea piețelor, eliminarea accizelor de la motorină etc. Vom vedea care va fi efectul acestor propuneri...

– Tot înainte de 1993 ne-ați declarat că, înainte de a face politică, un lider autentic trebuie să știe să facă bani. Astăzi, după experiența cu LUK-Oil-ul, sunteți mulțumit?

– În ceea ce privește LUK-OIL-ul, cred că am reușit să fac una dintre cele mai eficiente privatizări din România. Altfel spus, sunt mulțumit, cu atât mai mult cu cât în 1996 PDAR-ul a pierdut alegerile generale din lipsă de bani. Eu, personal, n-am mai avut fonduri și nici alți ortaci nu s-au prea înghesuit cu banii... Asta, pe lângă faptul că am fost striviți între PDSR și CDR...

– Vorbind despre „dragostea de-o viață", se pare că alături de agricultură putem vorbi - în ceea ce vă privește - și despre... Angela Similea. Greșesc?

– Nu greșiți. Întâi am fost un admirator, apoi am devenit prieteni, iar acum suntem parteneri de viață. Ne-am iubit și ne iubim, lucru pe care-l urez tuturor tinerilor care-și întemeiază azi o familie. De fapt, în acest week-end, vom fi împreună la emisiunea „Duminica în familie"... Înainte de emisiune, fac publică următoarea afirmație, în exclusivitate pentru d-voastră: Angela Similea este un om cu un suflet extraordinar.

– Vrând-nevrând, ajungem și la PSDR. Este ce-a de a treia dragoste?

– Putem spune și așa, cu toate că vocația istorică și europeană a acestui partid se împletește organic și cu prima dragoste a mea, care se numește agricultura...

– Rămânând tot la acest capitol sentimental, cu ce partid va face alianță PSDR-ul?

– În politică, declarațiile de dragoste se fac cu mult mai multă precauție... Altfel spus, ca orice candidat care se respectă, PSDR-ul face acum o singură alianță: cea cu electoratul... Apoi, pentru alegerile generale, în funcție de rezultatul acestei alianțe, mai discutăm...

– Totuși, există doar patru mirese potențiale. Sau, patru miri: Petre Roman, pentru perioada '90-'92, Văcăroiu pentru '92-'96, CDR-ul pentru perioada de astăzi și, o „fata morgana", care-ar putea să fie ApR-ul...

– Lăsăm iluziile morganatice la o parte (cu tot pleonasmul de rigoare) și rămânem la cele trei mirese potențiale...

– Să înțelegem că excludeți orice relație cu ApR-ul?

– Înțelegeți bine! ApR-ul este un partid al trădătorilor. Nu spun trădători de țară, ci trădători politici. Cât despre celelalte trei „mirese", fiecare au calități și defecte. O să mai cumpănim...

– Nu contează zestrea?

– Contează și zestrea - ca procent electoral - dar un partid ca PSDR-ul nu-și permite să facă alianțe conjuncturale, pe termen scurt. Pe de altă parte, chiar și în PDSR există oameni foarte bine pregătiți profesional și deosebit de inteligenți, dar care sunt înfrânați în devenirea lor de vechile structuri și de către fostul director al SRI-ului.

– Altfel spus?

– Altfel spus, românii nu mai trebuie să repete greșeala din 1996, când au votat „contra", ci să încerce ca în acest an să voteze „pentru"...

– În final, o ultimă întrebare: mai există pedeariști în România?

–Mulți! Doar în PDSR există 20%... Numai că 50% nu s-au înregimentat încă și vor veni cu mine. Împreună cu mulți alții...

DORU SINACI

DACĂ TOT SE DAU ROTUNZI PARLAMENTARII NOȘTRI...

(Urmare din pagina 1)

Ei, bine, la 5 (!) ani și ceva de la această întâmplare iată că ea este scoasă de la naftalină de o mână necunoscută (?) - a se citi furată din arhiva Ministerului de Externe - și publicată într-un ziar de mâna a șaptea din Rusia. Zice-se pentru „informarea publicului rus"! Ca și când, vezi Doamne, publicul rus numai la asta se gândea, la un fir roșu între „votcașul" Boris Elțîn și un președinte al unei țări foste comuniste, despre care, sunt convins, că 9 din 10 ruși nici nu au auzit.

Și nu au auzit pentru că nu-i interesează, rușii având cu totul și cu totul alte probleme care-i ard. Probleme privitoare la ziua de astăzi, și la cea de mâine, la șomajul care a atins 18 (!) la sută, la viața care s-a scumpit și se scumpește mereu, la criminalitatea ce a atins cote extrem de neliniștitoare, precum și la o mie de alte asemenea chestiuni.

Să fim serioși. **Este limpede și pentru un orb că treaba cu firul roșu a fost cunoscută de actualii guvernanți a treia zi după instalarea la Putere, dar că acest lucru a fost lăsat în conservare pentru „zile negre". Care zile au sosit acum în toiul campaniei electorale când bomba a fost explodată.** Dar, nu oricum, ci așa, de la distanță, într-un ziar tocmai din Rusia, ca să nu dea de bănuit. Vorba fie, pentru că manevra este atât de străvezie încât până și copii de școală au început să facă bancuri pe seama ei!

Deci, Ion Iliescu a greșit. Și a greșit de două ori. O dată, atunci în '93 - '94 când a vrut să se dea rotund și a doua oară acum când a negat o evidență clară, el putând foarte bine să pună capăt întregii tevaturi prin recunoașterea a ceea ce a avut de gând să facă, atitudine din care nu ar fi avut decât de câștigat.

Nu-i mai puțin adevărat însă că și **Puterea s-a acoperit și continuă să se acopere de ridicol prim „umflarea" artificială a cazului, și mai mult prin înființarea unor comisii parlamentare** care de o săptămână își pierd timpul investigând așa-numit mister al firului roșu.

Și asta când? Taman când **primăriile și F.M.I.-ul așteaptă cu sufletul la gură discutarea și aprobarea cât mai grabnică a bugetului,** buget de care depinde atât începerea finanțării unor proiecte locale, cât și primirea acelui împrumut extern după care ne arde buza! Deci, **în loc să ne adunăm toate forțele spre a rezolva această problemă vitală pentru România noi investigăm nu știu ce hoby de-al lui Ion Iliescu de acum 5 ani de zile!** De ce, dacă tot vrem să arătăm cine suntem, nu investighează Parlamentul nostru - și nu vine cu soluții **pentru diminuarea sărăciei, pentru sprijinirea pensionarilor, pentru eradicarea străzilor de copiii vagabonzi, pentru întrajutorarea tinerilor, pentru reducerea birocrației, care a ajuns până la streașina casei ca și pentru altele asemenea pe care le știm și mai ales le simțim cu toții zilnic?!**

PRECIZARE

Deoarece - printr-o regretabilă greșeală de tipar - în ziarul „Adevărul" de ieri a apărut o știre conform căreia Victor Surdu ar fi membru PDSR (în loc de PSDR - n. r.) precizăm următoarele: Fostul lider agrarian n-avea cum să fie membru al partidului nostru, cu atât mai mult cu cât domnia-sa cultivă doar sferele puterii. Poate după alegeri...

Avram Crăciun
Președintele PDSR Arad

PNR ESTE ÎNGRIJORAT DE BUGETUL PE 2000

„PNR își exprimă îngrijorarea față de modul în care a fost conceput bugetul consolidat pentru anul 2000 ca și pentru celelalte măsuri economice adoptate de Guvernul României în ultimele luni, bazate exclusiv pe viziunea monetarist-financiară a FMI, care intră în contradicție cu politicile Uniunii Europene, cu însăși strategia de dezvoltare proaspăt adoptată", se arată într-un comunicat prezentat la conferința de presă a organizației județene a PNR. În această direcție, PNR îți pune la dispoziție specialiștii, pentru a participa - chiar nefiind la guvernare - la elaborarea unei strategii pe termen scurt, primul pas spre aplicarea strategiei pe termen mediu. ● Președintele Teodor Mara și vicepreședintele Marius Ioniță consideră că, în condițiile creșterii infracționalității, Justiția și sistemul penitenciar din România sunt perimate. Este nevoie de o reformă reală a Justiției, cea propusă de către Valeriu Stoica fiind una de suprafață și - oricum - din cauza întârzierii, imposibil de finalizat. De fapt, spune Teodor Mara, **„va fi o reformă fugitivă, în folosul campaniei electorale a partidelor aflate la guvernare"**. ● În plan organizatoric, PNR s-a axat în cursul săptămânii trecute pe organizațiile din cartiere. Organizația municipală este foarte importantă, având în vedere că jumătate din electoratul județului este în municipiu. ● Proaspăt întors din străinătate, prim-vicepreședintele Constantin Buzatu era nostalgic: „Oare când vor arăta localitățile noastre ca și cele ale lor?" ● Continuă munca în teritoriu: sâmbătă, la Păuliș, staff-ul județean se va întâlni cu membrii și simpatizanții partidului.

S. TODOCA

VICTOR SURDU VREA SĂ-I ADUNE PE FOȘTII PDAR-IȘTI

În cadrul unui turneu prin mai multe județe, Victor Surdu încearcă să-i înregimenteze pe foștii membri ai PDAR-ului sub „steagul" PSDR. După cum a afirmat ieri, la conferința de presă a organizației județene Arad a PSDR, până acum au trecut la PSDR - dintre foștii PDAR-iști - 21 de filiale, cu președinți, vicepreședinți, primari, consilieri etc. În zece filiale procentajul de aderare este de 50%, iar în alte zece - 25%. La Arad, chiar la conferința de presă, a intrat în PSDR singurul (până acum) fost PDAR-ist: Cornel Henegar, vechi „camarad de arme al lui Surdu". Din fosta organizație, o parte a mers la ApR cu Gheorghe Chiper, o parte la PD, cu Corneliu Matica, o parte la PUNR, cu Gheorghe Zgărdău, iar o parte la PDSR. Cei mai mulți - spune Victor Surdu - nu au plecat nicăieri. ● Pe lângă evaluarea „transferurilor" foștilor agrarieni, Surdu a mai avut la Arad încă două obiective: prezentarea unui document intitulat „Soluții urgente pentru ieșirea agriculturii din criză", elaborat de către un grup de specialiști ai Asociației Fermierilor din România și stadiul pregătirii alegerilor locale. ● Surdu a atacat vehement ApR-ul și PDSR-ul, recte pe Meleșcanu și Iliescu, spunând că Meleșcanu este un trădător, iar Iliescu ar trebui transformat într-un „Coposu al stângii românești", adică într-un fel de statuie. ● Surdu crede că PSDR-ul, prin apartenența la Internaționala Socialistă, se poate transforma într-un „filtru al politicii românești". ● Surdu recunoaște că a făcut greșeli ca președinte al PDAR, mai ales participarea la alegeri în cadrul UNC-ului. O altă greșeală - faptul că nu s-a „lipit" nici de fostul FSN, nici de CDR, PDAR sfârșind prin a fi strivit de către cele două forțe care „s-au speriat" de rezultatele obținute de către agrarieni la alegerile locale.

SIMION TODOCA

Distribuitor Autorizat dialog
EURO - GSM
ÎNFLORESC OFERTELE !
49 $
ALCATEL OTE Dual Band
la abonament de 4 $
DIVERSITATE MAXIMĂ
DE ACCESORII ȘI TELEFOANE GSM
Bd. Revoluției 95

La Șiria

CINCI HECTARE DE PĂMÂNT - MOTIV DE DISPUTĂ ÎNTRE DOUĂ FAMILII

Pământul este un factor de dispută des întâlnit între proprietarii reali și cei prezumtivi. Situațiile în care între cumpărător și vânzător au avut loc tot felul de falsuri sunt multiple. Un caz similar ne-a fost prezentat și nouă de către dl. Constantin Deleu, din Șiria.

Foto: ONORIU FELEA

TESTAMENT

D-na Magdalena Brad era o femeie înaintată în vărstă, mătușă a soției d-lui Deleu. Sănătatea nepermițându-i să se deplaseze, în data de 13.07.1995, ea l-a împuternicit pe dl. **Pavel Câmpeanu**, un localnic, să-i ridice recolta provenită de la cele cinci ha de pământ pe care le deținea la Agroindustriala Scânteia Șimand. După aproximativ un an, mai precis în 03.05.1996 bătrâna revocă împuternicirea anterioară, de această dată acordându-i drepturile amintite d-lui Deleu (care între timp, o luase în îngrijirea sa). Tot din aceeași zi (03.05.1996) datează un testament al bătrânei în care se precizează că: **„Pentru cazul morții mele las ca soții Deleu Constantin și Zenica-Mărioara, domiciliați în com. Șiria, str. E. Teodoroiu, nr. 1140, jud. Arad, să moștenească în deplină proprietate și posesie suprafața de 5 ha teren arabil pe care o dețin la S.C. Agroindustriala Scânteia Șimand.“.**

Ulterior, d-na Brad Magdalena a decedat. Soții Deleu au mers la Șimand să-și primească cerealele ce le revenea pentru cele 5 ha de teren. Produsele erau deja ridicate de către dl. Câmpean.

În 1997, dl. Deleu l-a acționat în instanță pe dl. Câmpean. „Când l-am întrebat de ce a scos el drepturile de la asociație, dl. Câmpean mi-a spus că a cumpărat de la bătrâna pământul respectiv pe numele soției dumnealui, Muntean Viorica. Mi-a arătat și un contract de vânzare-cumpărare, cu semnătura bătrânei. Când i-am spus că ea nu știa carte a rămas mut. După asta mi-a arătat un alt contract de vânzare-cumpărare cu o amprentă, spunând că e a bătrânei. Tot atunci mi-a arătat și o împuternicire făcută în 13.07' 95" afirmă moștenitorul terenului.

În timpul desfășurării acțiunii civile la Judecătoria Chișineu-Criș, dl. Deleu a făcut o plângere penală către Parchetul de pe lângă Judecătoria Arad. Procesul civil a fost suspendat până la clarificarea situației pe cale penală. În 21 octombrie 1998 s-a dispus neînceperea urmăririi penale față de numiții Câmpean Pavel și Muntean Viorica, a infracțiunii de fals în înscrisuri sub semnătură privată întrucât fapta nu există.

Împotriva soluției de neurmărire penală dată în dosarul nr. 2577/P/1997, dl. Deleu a formulat o plângere care a fost admisă.

AMPRENTE PRIN ȚARĂ

Pentru a se clarifica această situație, amprentele de pe testament împreună cu cele de pe contractul de vânzare-cumpărare au fost trimise pentru comparare, la IJP Arad. „Răspunsul a fost că sunt asemănătoare. Nefiind mulțumit am trimis amprentele respective la Institutul inter județean de expertize criminologice Cluj. De acolo mi s-a spus că din motive tehnice, nu se poate da nici un răspuns. Apoi am trimis amprentele la Institutul Național de Expertize Criminologice București. De acolo răspunsul a fost că există unele îndoieli. În continuare am insistat ca amprenta de la fișa personală a bătrânei să fie trimisă, împreună cu cele amintite anterior, la expertiză la București. În final amprentele au ajuns la Timișoara. Deocamdată, de acolo nu am primit nici un răspuns", susține dl. Deleu.

„PĂMÂNTUL E CUMPĂRAT“...

Pe de altă parte acuzații, (Viorica Muntean și Pavel Câmpean) ne-au prezentat o altă versiune a cazului. D-na Muntean susține că în primăvara anului 1995 d-na Brad Magdalena i-a oferit spre cumpărare cele cinci ha de teren. „M-a întrebat cât îi dau pe el. I-am spus că am mai cumpărat pământ cu 500.000 lei/ha. După această discuție, bătrâna a venit la mine împreună cu băiatul ei, Brad Gheorghe. Atunci am încheiat și acel contract-provizoriu de vânzare-cumpărare. De atunci, am ridicat drepturile de la Agroindustriala Scânteia Șimand pe anii 1995 și 1996. Când a venit vremea să luăm recolta pe 1997 am fost opriți de Deleu C-tin și de soția sa."

Ambele părți susțin că au dreptate. Dl. **Pavel Palcu**, prim-procuror la Parchetul de pe lângă Judecătoria Arad ne-a informat că justiția nu poate da o sentință definitivă până nu se primesc rezultatele expertizei de la Timișoara.

Până când Institutul de expertize criminologice va da un răspuns favorabil uneia dintre părți, adevărul rămâne undeva la mijloc.

MADIANA MICAN

Deși au tot interesul

DOAR 4400 DE ARĂDENI AU CONTRACTE DE ASIGURĂRI SOCIALE

Cine poate încheia contract de asigurări sociale

Contractul de asigurări sociale poate fi încheiat de persoane care desfășoară o activitate independentă în baza unei autorizații sau este membru asociat într-o asociație familială, conform Decretului - lege nr. 54/1990, ori exercită activitate independentă în baza unei legi specifice (ex. cabinete medicale, cabinet expertiză contabilă, etc.).

Ca o noutate, aplicarea Legii nr. 130/1999 dă posibilitatea ca și persoanele care prestează activitate în baza unei convenții civile de prestări servicii să încheie contract de asigurări sociale.

Contractul de asigurări sociale se încheie între persoana fizică și D.G.M.P.S. și îi conferă persoanei asigurate atât drepturi, cât și obligații.

Baza de calcul a obligațiilor

Baza de calcul a drepturilor și obligațiilor de asigurări sociale o constituie venitul lunar asigurat, care nu poate fi mai mic decât salariul minim brut pe economie, care, începând cu 01.02.2000, este de 700.000 lei.

Obligațiile unui asigurat

Obligațiile față de bugetul de asigurări se virează (sau se depun la casieria DGMPS) **lunar, până la sfârșitul lunii pentru luna în curs** (termen modificat începând din acest an), și sunt următoarele:

a) contribuția de asigurări sociale, calculată ca 30% din venitul asigurat - în contul 22090401 al D.G.M.P.S. deschis la Trezoreria Arad:

b) contribuția pentru pensia suplimentară, calculată ca 5% din venitul asigurat - în contul 22090404 al D.G.M.P.S., deschis la Trezoreria Arad;

c) comision pentru păstrarea și completarea carnetelor de muncă ale asiguraților, calculat ca 0,75% din venitul asigurat - în contul 50033519909 al D.G.M.P.S., la Trezoreria Arad;

d) contribuția pentru plata ajutorului de șomaj, calculat ca 5% din venitul asigurat, **doar pentru persoanele care desfășoară activitate în baza Decretului - lege nr. 54/1990** - în contul 3004 al A.J.O.F.P., deschis la Trezoreria Arad.

Neplata în termen a obligațiilor atrage după sine plata majorărilor de întârziere prevăzute de lege.

Drepturile unui asigurat

Perioada în care s-au achitat obligațiile prevăzute constituie perioadă de contribuție pentru stabilirea drepturilor de asigurări sociale prevăzute de lege: indemnizație tip incapacitate de muncă, indemnizație de maternitate, indemnizație pentru creștere și îngrijire copil în vârstă de până la 2 ani, pensie pentru muncă depusă și limită de vârstă, pensie de invaliditate etc. Aceste drepturi sunt achitate de către D.G.M.P.S.

Numărul persoanelor asigurate

„În prezent, în evidență sunt peste 4.400 de persoane cu contract de asigurare în derulare“, ne-a mai infirmat d-na Mariana **Gozman**, director general adjunct asigurări sociale din cadrul D.G.M.P.S. Arad.

N. OPREAN

Personalul nedidactic auxiliar din învățământ va beneficia de

MĂRIRI DE SALARII

În cadrul conferinței de presă de ieri, desfășurată la S.L.I. (Sindicatul Liber din Învățământ), liderul acestuia, **Marius Göndor** a prezentat situația personalului nedidactic auxiliar din învățământ și cea a disponibilizărilor. Iată pe scurt cele mai interesante puncte ale conferinței de presă: * La nivelul județului s-au desființat 259 de posturi din care 93 au fost ocupate de către cadrele didactice, 13 de către personalul didactic auxiliar și 147 de personalul nedidactic * Până la 1 septembrie nu se vor mai face disponibilizări de personal * S-a dat o Ordonanță de Urgență în care se stipulează un nou sistem de salarizare pentru personalul angajat contractual din sectorul bugetar * Concret, personalul nedidactic auxiliar din învățământ va primi o majorare salarială cuprinsă între 37,5% (limita minimă) și 65% (limina maximă) * Pentru această mărire de salarii va fi necesară alocarea a 1150 de miliarde de lei (pe anul 2000) de către statul român începând cu 1 aprilie * Spre exemplu, o femeie de serviciu într-o unitate școlară va avea o majorare de la 500.000-750.000 lei la 716.000-1.436.000 lei. Diferența între limita minimă a salariului și limita maximă va fi stabilită de directorii școlilor. În funcție de... performanțe... La salar se vor adăuga sporurile aferente fiecărui sector bugetar.

OLIMPIU BULZAN

O carte de suflet despre odiseea fiului de peste Prut: Mircea Druc

LUPTA CU ULTIMUL IMPERIU

În editura „Zamolxis" din București a văzut de curând lumina tiparului cartea cu titlul enunțat mai sus. Putem afirma de la bun început că această carte se adresează atât românilor din stânga Prutului cât și din dreapta lui. Scopul cărții este lesne de dedus: reînvierea spiritului național român cu provincia transprutiană pentru ca atunci când Pronia cerească va vrea și când oamenii vor acționa îndestul, această provincie să revină și să reîmplinească trupul sfânt al țării: România Mare.

Cartea se datorează domnului Viorel Patrichi secretar al domnului Mircea Druc, personalitate marcantă a vieții politice contemporane.

Luată în ansamblu, cartea se vrea și reușește să fie o monografie a omului politic de astăzi, a intelectualului de talie universală dar și a ceea ce a fost: un deportat, un anchetat, un condamnat, un reabilitat și pentru un scurt timp chiar președinte al Moldovei.

Mircea Druc s-a născut în iulie 1941 la nici trei săptămâni după ce generalul Antonescu zicea armatei române: „Vă ordon treceți Prutul, zdrobiți vrăjmașul din răsărit și miazănoapte, reîmpliniți în trupul țării glia străbună a Basarabilor și codrii voivodali ai Bucovinei!" În casa părintească, copilul a crescut sub privegherea mamei care-l ducea la munca pământului. La nici 4 ani împliniți hoardele bolșevice s-au reîntors, au pustiit totul în jurul lor, ducând bărbații pe front iar femeile la muncă în uzinele de armament. Au urmat apoi celebrele deportări staliniste de care n-a fost scutită nici familia Druc, astfel că prima profesie a viitorului luptător avea să fie cea de tractorist. Studios din fire, tânărul s-a apucat să-nvețe, reușind să termine două facultăți: cea de economie din Leningrad și de psihologie din Moskova. A intrat însă în atenția K.G.B. și după lungi interogatorii și torturi a fost condamnat și silit să stea departe de ai săi. Când în lume s-a produs o oarecare destindere, procesul a fost revizuit, el reabilitat și a acceptat să lucreze în profesiile sale.

Destrămarea „Imperiului roșu" avea să-l găsească în Basarabia, unde a început lupta pentru reîntoarcerea provinciei la patria mamă, România. Curentul acesta la început a avut mai mulți adepți dar, sub influența și mai ales prin prezența armatelor rusești aici, avântul s-a estompat treptat. A ajuns și președinte pentru scurt timp fără a reuși să realizeze ceea ce dorea din plin: unirea cu România. A candidat și la președinția României, fără prea mare succes.

Cele peste 530 de pagini ale cărții se citesc cu sufletul la gură, arătând cititorului, o dată în plus odiseea românilor de dincolo de Prut, odisee perpetuată de-a lungul a mai bine de două veacuri și a cărei rezolvare este departe de a fi soluționată.

Carte de suflet, cinste cui te-a zămislit, carte de istorie națională cu eroi și martiri, amintește cititorului că peste Prut trăiesc frați de-ai noștri care ne așteaptă cu drag și pe care-i așteptăm la reîmplinirea trupului sfânt al țării!

Prof. SEPTIMIUS PĂCURARIU

DREPT LA REPLICĂ

Către,
Redacția ziarului „Adevărul“
D-lui redactor șef

În virtutea dreptului la replică, vă rugăm a publica în coloanele cotidianului dvs. opinia fostei echipe de conducere a Spitalului Clinic Municipal Arad, vis-a-vis de întrebarea retorică a d-lui dr. Cârlan Ion - „Fosta conducere (n.n. între timp aceasta a fost repusă în drepturi) ce-a făcut?“, din articolul „Doctorii sparg legea tăcerii (III)“ apărut în data de 17.03.2000 în pagina 6.

În perioada 21 ianuarie 1997 - 19 ianuarie 1999, echipa de conducere a Spitalului Clinic Municipal Arad, în condițiile actualei legislații (în permanentă modificare) și ale bugetului tot mai sărac de la an la an, prin eforturi proprii dar și cu sprijinul nemijlocit al unor oameni de bine, au realizat, în principal, următoarele:

- modernizarea, igienizarea și dotarea cu aparatură medicală nouă (la un minim strict necesar) a ambulanței spitalului cu respectarea circuitelor funcționale cerute; - modernizarea, igienizarea și reamplasarea secției de cardiologie, inclusiv dotarea acesteia cu un defibrilator nou și modern; - reamplasarea Laboratorului de Sănătate Mintală într-un sediul nou, pe str. V. Alecsandri; - cu sprijinul nemijlocit al Asociației „CARITAS“ din Arad, prin strângerea și aprofundarea relațiilor de colaborare cu Clinica de Psihiatrie din orașul Wil din Elveția, au început lucrările de construcție ale unui pavilion modern pentru activități ergoterapeutice în curtea secției clinice de psihiatrie, pavilion care va fi inaugurat în această primăvară; - au demarat lucrările de implementare a sistemului informațional al spitalului în paralel cu dotarea cu aparatură și tehnică de calcul, atât prin achiziții directe, cât și din sponsorizări sau donații; - s-a achiziționat un ecograf nou, modern, la care, prin rotație, au acces toți medicii unității; - s-a reușit finalizarea lucrărilor „Dispensarului Policlinic din zonă III, Micălaca“; - la fiecare cumpărare de medicamente se obțineau sponsorizări importante, materializate în lărgirea sortimentației de medicamente necesare spitalului; - s-au cumpărat tuburi radiologice pentru aparatura din dotare, fapt care a dus la prelungirea perioadei de folosire a acesteia, avându-se în vedere gradul ridicat de uzură și vechimea acesteia; - pentru secția clinică de Urologie s-a achiziționat o lampă scialitică nouă în sala de operații; - în secția clinică Dermato-Venerologie s-a instalat un aparat nou „Electrocauter“, strict necesar, achiziționat din venituri proprii; - pentru secția de fizioterapie și recuperare medicală s-a achiziționat un complex de aparate cu ultrasunete nou și competitiv; - prin eforturi proprii s-au obținut sponsorizări și donații de la diferite firme, fundații sau persoane fizice materializate în medicamente, materiale sanitare, alimente sau bani; - în vederea obținerii autorizației sanitare de funcționare s-au reorganizat secțiile din pavilionul central, astfel că acesta, prin respectarea circuitelor funcționale era pregătit și pentru obținerea acreditărilor necesare; - sala de operații a secției clinice de Oftalmologie a fost dotată cu un microscop oftalmologic electronic nou.

Acestea sunt în mare o parte din principalele realizări ale echipei de conducere a Spitalului Clinic Municipal Arad, compusă din: medic primar director dr. Neculai Ștefănescu, director adj. medical dr. Mircea Țandrău, director adj. economic ec. Ioan Graț și contabil șef ec. Doina Nicola, cu mențiunea că programul managerial era mult mai vast, având ca obiectiv principal acreditarea instituției.

Cu stimă,

Medic primar director, dr. N. Ștefănescu; Director adj. medical, dr. M. Țandrău; Director adj. economic, ec. I. Graț; Contabil șef, ec. D. Nicola

TV supliment

ADEVĂRUL

Programele săptămânii 24 - 30 martie 2000

SANDRA
BULLOCK

DEPOZITUL CONSTRUCTION HOUSE

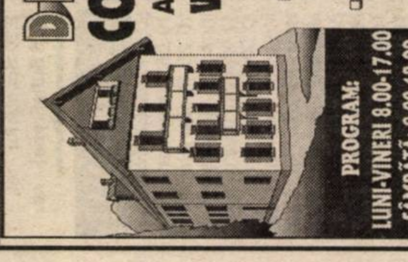

Arad, str. Pădurii nr. 49, tel.:254457

VINDE DIN STOC LA PREȚURI DE DEPOZIT!

❑UȘI METALICE (UȘI BLINDATE) ❑Tablă zincată ❑Oțel beton ❑P.C. ❑Placaj ❑PFL ❑PAL ❑BINALE (uși, ferestre - peste 20 modele) ❑Podele și lambriuri din brad ❑Parchet - fag ❑CAHLE TERACOTĂ (mecanice și manuale) ❑Cărămidă șamotă ❑ȚIGLĂ - Târnăveni ❑Plăci azbociment ❑Bitum ❑Carton asfaltat ❑Carbid ❑Electrozi

Ofertă specială

- LAMBRIURI PVC
- RIGIPS Import
- VATĂ MINERALĂ Import

VIZITÂND DEPOZITUL NOSTRU VĂ PUTEȚI CONSTRUI O CASĂ LA UN PREȚ ACCESIBIL

S.C. INSTALSAN CONSTRUCTION COMPANY

ARAD, STR. PĂȘUNII
(spre Piața Soarelui) nr. 13,
MICĂLACA (aproape de cimitir)
a deschis un

DEPOZIT DE MATERIALE

DE CONSTRUCȚII:

■ PAL ■ PFL ■ PLACAJ
toate grosimile
■ SOBE TERACOTĂ ■ UȘI ■ FERESTRE
■ BITUM ■ CARTON ASFALTAT
■ ȚIGLE ■ COAME ■ UȘI METALICE

INSTALAȚII SANITARE:
■ GRESIE ■ FAIANȚĂ
■ OBIECTE SANITARE

TELEFON 259088

INSTAL - SAN CONSTRUCTION COMPANY

PROGRAM zilnic: 8,00 - 16,00
sâmbătă: 8,00 - 13,00

(973863)

DORIȚI O TÂMPLĂRIE MODERNĂ PENTRU CASA DVS.?

Tel. 210280

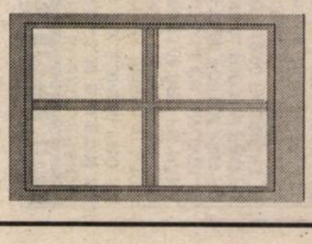

■ *Preferați ca această tâmplărie PVC cu sticlă termopan să fie de calitate și din import?*

Apelați la:

EXCLUSIV AL - PLAST

■ Casa dvs. poate avea de astăzi:
UȘI, FERESTRE CU STICLĂ TERMOPAN!

Arad, str. Pădurii nr. 91A, tel./fax: 210280

Fax: 210280

AICI TOTUL ESTE IEFTIN ȘI DE O CALITATE DEOSEBITĂ!

EST TRANS CONSTRUCT

MĂSURA ECONOMIEI TALE

REPREZENTANT AL GRUPULUI

TONDACH AUSTRIA

Vinde din stoc și preia comenzi

- ȚIGLE CERAMICE CAL. I Tip JAMINA
- ȚIGLE CSARDAȘ
- ȚIGLE KERINGÖ
- ȚIGLE TANGO
- BLOCURI CERAMICE EFICIENTE

Arad, Calea Radnei nr. 262,
Micălaca
Telefon: 252.258.

(1287538)

PARTENERUL DUMNEAVOASTRĂ DE DRUM

AUTO MDA

ARAD - Calea Timișorii nr. 50, tel. 057/286283; 286085; fax 057/278757
Modem 057/287136; e-mail auto_mda@arad.ro

CALITATE ȘI TRADIȚIE GĂSEȘTI ÎN MAGAZINELE AUTO MDA

NOU! NOU! NOU???

NOUL MAGAZIN PENTRU AUTOTURISMELE

DAEWOO

PIESE ORIGINALE DIN STOC ȘI LA COMANDĂ PENTRU MOTOR, DIRECȚIE ELEMENTE DE CAROSERIE ȘI CONSUMABILE

SIGURANȚĂ

ORIGINALITATE

CALITATE

CIELO
ESPERO
TICO
MATIZ
DAMAS
LEGANZA
NUBIRA

Vineri, 24 martie 2000

TVR 1

7,00 Matinal național
9,00 TVR Iași
10,00 Jenny - rel.
10,25 Casa mea - rel.
11,05 TVR Cluj-Napoca
12,05 Fotbal: Meci din Cupa UEFA - rez.
12,55 TVR Timișoara
13,30 Emisiune în limba germană
14,00 Jurnal
14,15 CiberFan
14,30 Tribuna partidelor parlamentare
15,00 Scena
15,30 Emisiune în limba germană
17,00 O vedetă cu... cântece
17,30 Cuvânt pentru necuvântătoare
18,10 Corect!
18,15 Blossom - s.
18,40 Bine și rău - s.
19,05 Avanpremieră - Știri
19,10 Sunset Beach - s.
20,00 Jurnal * Meteo * Sport
20,55 Omul de nicăieri - s.
21,45 Culise
22,30 Jurnalul de noapte
22,45 Putere absolută - thriller, SUA, 1997, cu Craig Sheffer
0,25 Studioul șlagărelor

TVR 2

7,00 Santa Barbara - rel.
7,45 Alfred Hitchcock prezintă... - rel.
8,35 Care pe care - rel.
9,15 Veni, video, vici - rel.
9,30 D'ale lu' Mitică - rel.
10,05 Turnul de control - rel.
10,50 Osia lumii - rel.
11,25 Afaceri la cheie - rel.
11,40 Un popas pe săptămână
12,00 Credo - rel.
13,00 Desene animate
13,30 Tradiții
14,00 Toți, împreună
14,45 Știri
14,50 Desene animate
15,15 Care pe care
16,00 Trupa DP 2
17,30 Femeia misterioasă - s.
18,15 Se întâmplă acum
18,45 Telejurnal TVR 2
19,15 Din folclorul popoarelor
19,35 Buzunare mari și mici
20,15 Strada vieții - dramă, Brazilia, 1980
21,55 Călătorind prin țară
22,10 Alfred Hitchcock prezintă... „Telefoanele nopții" - s.
23,00 Știri
23,05 Știri bancare și bursiere
23,10 Super curier de ambe sexe
0,25 Desene animate
0,50 TVM * Mesager

PRO TV

7,00 Bună dimineața, Pro TV e al tău!
10,00 Tânăr și neliniștit - rel.
10,45 Diagnostic: crimă! - s.
11,45 Dădaca - rel.
12,15 Nisipurile Paradisului - dramă, SUA, 1997
14,00 Chestiunea zilei - rel.
16,10 Tânăr și neliniștit - s.
17,00 Știrile Pro TV
17,30 Urmărire generală - emisiune de educație civică
18,00 Reforma la români
18,25 Dădaca - s.
18,50 Chestiunea zilei
19,00 Știrile Pro TV
19,50 Chestiunea zilei
20,00 Dosarele X - s.
21,00 Profiler - psihologia crimei - s.
21,55 Știrile Pro TV
22,00 Chestiunea zilei
23,30 Știrile Pro TV
0,00 Diagnostic: Crimă! - rel.
1,00 Reforma la români - rel.
2,00 Știrile Pro TV
2,30 Baschet NBA Action
3,00 Baschet NBA: **Houston - Orlando** - în direct
5,00 Babylon 5 - s.
5,45 Miracolul tinereții - s.
6,15 Aripile pasiunii - s.

TV ACASĂ

4,30 Știrile de Acasă - rel.
5,00 Guadalupe - s.
5,50 Verdict: crimă! - rel.
6,45 Dragoste și putere - rel.
7,15 Acasă la bunica - rel.
7,30 Căsuța poveștilor - rel.
7,45 Copilul adus de mare - rel.
8,30 Pentru iubirea ta - rel.
9,15 Înger sălbatic - rel.
10,10 Femeia vieții mele - rel.
11,00 O Lucky Man! - rel.
14,00 Antonella - s.
14,45 Verdict: crimă! - s.
15,35 Dragoste și putere - s.
16,00 Copilul adus de mare - s.
17,00 Desene animate
17,10 Acasă la români - muzică populară
17,15 Acasă la bunica - rețete culinare
17,30 Pentru iubirea ta - s.
18,30 Știrile de acasă
19,05 Sânge din sângele meu - s.
20,00 Înger sălbatic - s.
21,05 Femeia vieții mele - s.
22,00 Alice nu mai locuiește aici - dramă, SUA, 1974
0,00 Dragoste și putere - rel.
0,25 Verdict: crimă! - s.
1,15 Profesiunea mea, cultura - rel.

ANTENA 1

7,00 Observator
8,00 Dimineața devreme
10,00 Știri
10,10 Burlacul - s.
10,30 Fără obligații - s.
11,00 În spirit american - acțiune, coprod., 1986, cu Dennis Hopper
13,00 Știri
13,15 L. A. Doctors - s.
14,00 Decepții - s.
15,00 Scandalul - s.
16,00 Suflet rebel - s.
17,00 Știri
17,20 Divertisment Vouă
17,25 Intrigi în paradis - s.
19,00 Observator
20,00 Complotul - thriller, SUA, 1994, cu Barbara Carrera
22,00 Observator
22,30 A treia planetă de la Soare - s.
23,00 Pasiune ucigașă - thriller, SUA, 1996
0,30 Joy și Joan - erotic, Franța, 1985
2,30 Scandalul - rel.
3,15 Suflet rebel - rel.

TV ARAD

7,00 Observator
8,00 Știri TVA - rel.
8,30 Fiți cu ochii pe noi! - rel.
10,00 Știri
10,10 Burlacul - s.
11,00 Striker - acțiune, SUA
13,00 Știrile amiezii
13,15 L. A. Doctors - s.
14,00 Decepții - s.
15,00 Hochei: **Rapid - Steaua**, în direct
17,25 Divertisment
17,50 Anunțuri
18,00 Păstorul cel Bun
18,30 Știri TVA
19,00 Observator
20,00 Politica fără prejudecăți
21,30 Știri TVA - rel.
22,00 Observator
În continuare programul este identic cu cel al Antenei 1

TV INTERSAT

9,00 Deschiderea programului
9,15 Revista presei
9,45 Horoscop
9,50 Dulce ispită - s.
10,30 Cartuna - show
11,00 Știri - rel.
11,30 Mistere, farmece și miracole
12,00 Jocuri sângeroase - f.
13,30 Microb - rel.
15,00 Destine - rel.
16,00 Desene animate
16,30 Balanța justiției
17,30 Emisiune de tradiții și folclor I
18,00 Umbre
18,30 Haideți să ne jucăm
18,45 Știri * Meteo * Sport
19,30 Film artistic
20,30 Farmacia de serviciu - s.
21,00 Concert - Andre & Valahia
22,00 Provocarea naturii
22,30 Influență nefastă - f.
0,00 Știri - rel.
0,30 Erotica
1,30 Închiderea programului

ANIMAL PLANET

8,00 Spectacolul naturii
8,30 Salvați animalele!
9,00 Un câine cu imaginație
9,30 Noile aventuri ale lui Black Beauty
10,00 În lumea animalelor
11,00 Aventurile vânătorului de crocodili
12,00 Cazurile judecătorului Wapner
13,00 Girafele din Etosha
14,00 Vânătorul de crocodili
15,00 Urgențe veterinare
15,30 Salvați animalele!
16,00 Pacienții lui Harry
16,30 Povestiri de la grădina zoologică
17,00 Spectacolul naturii
17,30 Aventurile vânătorului de crocodili
18,30 Acvanauții
19,00 Urgențe veterinare
19,30 Reportaje de la grădina zoologică
20,00 Vânătorul de crocodili
21,00 Universul naturii

BUDAPESTA 1

6,42 Matinal; 6,45 Lumea satului; 7,00 Magazin matinal; **9,30 Bestia** - s.; **10,30 Vacanță fericită** - s.; **11,30 Totul pentru iubire** - s.; 13,00 Magazin informativ; 14,00 Magazin regional; **14,55 Linda** - s.; 15,45 Câmpuri de luptă - doc. Anglia; **16,45 Thema**; 17,00 Punct verde - em. ecologie; 17,30 Box; 17,55 Jurnale regionale; 18,05 Fotbal - campionatul Ungariei; 20,30 Jurnal; 21,00 Dvs. ați cerut - ed. specială Latabar Kalman; **21,30 Desiré** - comedie, Franța, cu Jean Paul Belmondo; 23,00 Știri; 23,15 Actual; 23,40 Așa-i, puțin cunoscut?; 0,05 Concert Charlie; **0,55 Marele turneu** - f. SUA

BUDAPESTA 2

9,30 Poveștile mileniului; 10,05 Salon maghiar; 10,25 Bucăți din inima mea; 11,10 Moștenire; 11,45 Eu să nu am casă?; 12,00 Poezie și film; 12,30 Magazin cultural; **13,00 Hotel Paradis** - s.; 14,00 Magazin informativ; 14,35 Actual; 15,00 1100 ani în centrul Europei; 15,30 Trend; 16,00 Show juridic; 16,30 Casa maghiară; 17,00 Strada școlii; 18,30 Fan; **19,00 Moartea morții** - f. TV; 19,45 Vraja dansului; 20,40 Desene animate; 21,00 Jurnal; 21,30 Festivalul primăverii - Budapesta; 21,50 Secolul nostru; 22,20 Ungaria 2000; **22,50 Călătorie în jurul capului meu** - f. Ungaria

VĂ RECOMANDĂM

ANTENA 1

- 20,00 Complotul

- thriller, SUA, 1994

RADIO ARAD & RADIO CONTACT (99,1 MHz)

5,00-8,00 Lupta cu somnul; 8,00-10,00 Bună dimineața, Arad!; 10,00-12,00 Tovarășii mei; 12,00-14,00 Pulsul zilei; 14,00-16,00 Contact FM; 16,00-17,00 Atenție mare; 17,00-18,00 Născuți pentru muzică; 18,30-19,00 Radio Magazin Deuche Welle; 19,00-19,30 Bună seara, Arad!; 19,30-20,00 Viața spirituală; 20,00-22,00 Seară de seară; 22,00-5,00 Vineri seară nu mi-e somn.

RADIO PRO FM (92,1 MHz)

1,00-3,00 MINISTRY OF SOUND SESSION; 3,00-5,00 MUZICĂ; 5,00-5,30 BULETIN DE ȘTIRI la fiecare sfert de oră; **5,30-8,00 PRO FM PÂNĂ LA UNU** cu Nono Semen și Laura Călăceanu; **7,00-10,00 PRO FM PÂNĂ LA UNU** cu Cătălin Lăpușcă; **10,00-13,00 PRO FM PÂNĂ LA UNU; 13,00-14,00 13-14 CU ANDREI** cu Andrei Gheorghe; **14,00-17,00 POFTIM PRO FM** cu Cristian Pavel; **17,00-18,00 TOP TEN PRO FM** cu George Vintilă; **18,00 - 19,00 FABRICAT ÎN ROMÂNIA** cu Andrei Gheorghe; **19,00-20,00 252.26.42** cu Călin Gheorghe; **20,00-23,00 LATINO PARTY** cu Vali Bărbulescu; **23,00-2,00 HOT PARTY MIX** cu Mihai Gurei.

Joi, 30 martie 2000

PRIMA

7,00 Karaoke Show - rel.
8,00 Dimineața cu Prima
12,00 Celebri și bogați - s. rel.
13,00 Special - rel.
15,00 Apel de urgență - rel.
15,30 De colo colo - rel.
16,00 Viața în direct
17,00 Celebri și bogați - s.
18,00 Focus * Sport * Meteo
18,30 Clip Art
18,35 Poză la minut - s.
19,00 Comisarul Rex - s.
20,00 Zvonul care ucide - dramă, SUA, 1995
21,30 Exploziv
22,00 Focus Plus
23,00 Special
0,30 Conspirația elvețiană - acțiune, SUA, 1975
2,00 Focus Plus - rel.

TELE 7 ABC

7,00 Știri
7,10 Bună dimineața, România
9,00 Documentar
10,00 Știri
10,30 Dintre sute de ziare - rel.
11,30 Economic ABC
11,50 Gura lumii - rel.
12,00 Reporter Tele 7 - rel.
12,30 Club ABC - rel.
13,00 Lumea misterelor - rel.
13,30 Telemedicina - rel.
15,00 Știri
15,45 Post Meridian
18,00 Documentar
18,55 Pariul Trio
19,00 Dincolo de anul 2000 - doc.
20,00 Telejurnal
20,35 Economic ABC
20,50 Gura lumii
21,00 Dintre sute de ziare
21,40 Pariul Trio
21,45 Loto
22,00 Linia întâi
0,00 Știri
0,30 Concert
1,35 Teleshopping
2,10 Telejurnal - rel.
2,40 Economic ABC - rel.
3,00 Documentar
4,00 Linia întâi - rel.
6,00 Clipuri muzicale

HBO

10,00 Crimă într-un orășel - acțiune, SUA, 1999
11,30 Lone Star - aventuri, SUA, 1995
13,45 Gia - dramă, SUA, 1998
15,45 Il Postino - dramă, Italia, 1994
17,30 Totul despre sex - s.
18,00 Speed 2: Croazieră infernală - acțiune, SUA, 1997
20,00 Misiune imposibilă - suspans, SUA, 1995
22,45 Alte 9 săptămâni și jumătate - erotic, SUA, 1998
23,20 Lovit de noroc - dragoste, SUA, 1999
1,00 Vulturul negru - acțiune, SUA, 1988

DISCOVERY

10,00 Povestiri despre supraviețuire în Australia
10,30 Aventuri la pescuit cu Rex Hunt
11,00 Întâlnire în spațiu
12,00 Imperiul solar
13,00 Automobile în top
13,30 Creaturi fantastice
14,00 Animal X
14,30 Pasul următor
15,00 Dezastre
15,30 Flightline
16,00 Vrăjitoarele
17,00 Aventuri la pescuit cu Rex Hunt
17,30 Discovery astăzi
18,00 Echipa timpului
19,00 Forțe de elită
20,00 Pasiunea pentru automobile
20,30 Discovery astăzi
21,00 Hoții de magazine
22,00 Dosarele FBI
23,00 Criminaliștii
0,00 Bătălia Normandiei

TV INTERNAȚIONAL

21,30 S-a întâmplat... azi
21,35 Revista presei
21,40 Practic Info
22,00 Jurnal * Curs valutar * Meteo
22,30 Unda verde
23,30 Garantat 100%
0,10 Casa mea
0,40 Muzică

ATOMIC TV

7,00 Selector
10,25 Reactor
10,30 Atomic Café - rel.
11,00 Atomix cu Mircea - rel.
14,00 Interactiv
15,55 Reactor
16,00 Metropolis cu Dinu - rel.
17,00 Selector
19,00 Atomix cu Michelle
21,55 Reactor
22,00 Hai Hui - rel.
22,30 GOGS - desene animate
23,00 Klub Bizzar -.rel.
0,00 Insomnia

TV 2

7,00 Ediție matinală; 7,30 Bună dimineața, Ungaria!; **9,30 Bogați și frumoși** - s.; **9,55 Riviera** - s.; **10,25 Plin de viață** - s.; **10,45 O femeie misterioasă** - s.; 11,35 Ofertă directă; 12,05 Casa zburătoare; 12,30 Mila, vedeta; 12,55 Ura, călătorim!; **13,10 Airport** - s; **13,35 Riviera** - s; **14,00 Bogați și frumoși** - s.; **14,25 Adevăr de nespus** - f. SUA; **16,10 Mac Gyver** - s.; **17,00 Sunset Beach** - s.; **17,45 Înger sălbatic** - s.; **18,40 Vipera** - s.; 19,30 Fapte; 20,00 Roata norocului; **20,30 Camilla** - s.; 21,00 Striptease masculin; 21,35 Fetele nu-s îngeri!; 22,45 Bună seara, Ungaria!; **23,30 Sweet Liberty** - f. SUA

PRO 7

7,15 SAM - magazin; **8,05 Simpsonii** - s.; **8,30 Mallorca** - s.; **9,00 Cine-i șeful?** - s.; **10;05 Prima iubire** - comed. romantică SUA, 1997; **12,00 Diagnostic - crimă** - s.; **13,00 Matlock** - s.; 14,00 Sam - magazinul amiezii; 15,00 Talkshow-uri; 18,00 Taff - magazin; **18,25 Simpsonii** - s.; **19,00 Sub un acoperiș** - s. 2 ep.; **20,00 Fam. Bundy** - s.; 20,30 Galileo - magazin; 20,55 Știri, sport, meteo; 22,55 Știri; **21,15 Comando suburban** - comedie, SF SUA, 1990, cu Christopher Lloyd; 23,00 Switch show; 23,30 Reporterii - mag.; **0,50 Born To Ride** - f. acț. SUA, 1991, cu John Stamos

RTL

7,00 Magazin matinal; 7,30 Bună dimineața; 8,00 Magazin matinal; **8,30 Bogați și frumoși** - s.; **8,55 Între noi** - s.; **9,25 Vremuri bune...** - s.; 10,00 Dimineața mea - magazin; 11,30 Sabrina talk; 12,30 Duelul familiilor - conc. tv; 13,00 Magazinul amiezii; 14,00 Talkshow-uri; **18,00 Dădaca** - s.; **18,30 Între noi** - s.; 19,00 Bună seara RTL; 19,30 Exclusiv - vedete; 19,45 Știri; 20,10 Exploziv - mag.; **20,40 Vremuri bune, vremuri rele** - s.; **21,15 Polițiști pe motociclete** - acțiune, pol. Germ. 2000; **23,15 Santinela** - s. Germania; **0,15 Antohny Dellaventura** - s. SUA

TV 5

14,05 Magazin; **15,15 Băiatul de pe deal** - s.; 17,15 Întrebări TV 5; 17,30 Teleturism. Informații din turism; 18,05 Piramide; 18,30 Întrebări pentru campion; 19,00 Jurnal TV5; **19,15 Băiatul de pe deal** - s.; 21,00 Jurnal Elveția; 21,30 Jurnal; 22,15 Marile zile - doc. ; **23,15 Băiatul de pe deal** - s.

EUROSPORT

9,30 Tenis - turneu WTA Key Biscayne; 10,30 Patinaj artistic - C.M.; 12,30 Fotbal - Echipa de vis; 13,00 Fotbal: Croația - Germania, rel.; 14,00 Fotbal - Liga campionilor; 15,00 Patinaj artistic CM - Nissa, în direct; 18,00 Tenis - turneu WTA Key Biscayne - semifinale; 19,00 Fotbal - Liga campionilor; 20,00 Patinaj artistic - Nissa; 23,30 Tenis - WTA Indian Wells, semifinala în direct; 0,30 Fotbal - Liga campionilor; 1,30 Auto - Indy Car

VĂ RECOMANDĂM

PRO TV
- 1,00 Mafioții
- crimă, SUA 1991

Filmul povestește despre legăturile de prietenie și loialitate dintre patru tineri: Charlie „Lucky" Luciano, Meyer Lansky, Benny „Bugsy" Siegel și Franc Costello, care devin la un moment dat cei mai puternici oameni ai lumii interlope americane. Patru caractere diferite, dar care au în comun dorința de a se impune, dacă nu prin valoare personală, atunci obligatoriu cu ajutorul grupului: Luciano are farmec; Lansky, businessman-ul, rezolvă orice prin negocieri; Siegel, acționează întotdeauna instinctual; Costello, diplomatul, frecventează crema societății.

VĂ RECOMANDĂM

TV ACASĂ
- 22,00 Billy mincinosul
- comedie Anglia, 1963

Este povestea unui tânăr care, în momentul decisiv, refuză evadarea din propria lume a fanteziei.

Undeva, într-un oraș din nordul Angliei, Billy Fisher, mărunt slujbaș la o firmă de pompe funebre, visează cu ochii deschiși la un tărâm unde el este eroul. Întâi, Billy minte ca să evite anumite neplăceri; apoi, începe să mintă din plăcere; ca până la urmă să se afunde în minciuni până peste cap, iar lumea ireală în care trăiește pare să-l mulțumească. Iată însă că Billy cunoaște o frumoasă londoneză, Liz, care vrea să-l ia cu ea, iar el nu știe ce să facă...

Joi, 30 martie 2000

TVR 1

7,00 Matinal național
9,00 TVR Iași
10,00 Bine și rău - rel.
10,25 Impas în doi - rel.
11,05 TVR Cluj-Napoca
12,05 Tezaur folcloric... la 18 ani - rel.
12,55 TVR Timișoara
14,00 Jurnal
14,15 CiberFan
14,30 Destinul unei națiuni
15,00 Conviețuiri
16,00 Pentru dv., doamnă!
17,00 La telefon, muzica populară!
17,30 Casa mea
18,00 Corect!
18,05 Blossom - s.
18,40 Bine și rău - s.
19,05 Avanpremieră Știri
19,10 Sunset Beach - s.
20,00 Jurnal * Meteo * Sport
20,55 Bâlciul deșertăciunilor - s.
21,50 Patinaj artistic: Campionatul Mondial, la Nisa, Franța
22,30 Jurnalul de noapte
23,45 Punct ochit
0,45 Rock la miezul nopții

TVR 2

7,00 Femeia misterioasă - rel.
7,45 Alfred Hitchcock prezintă... - rel.
8,35 Care pe care - rel.
9,30 Enigmatică: Terra - rel.
10,05 Mit și istorie
10,50 Orizont spiritual - rel.
11,20 Star Rec - rel.
12,05 Ferma - rel.
13,05 Desene animate
13,30 Tribuna partidelor parlamentare
14,00 Toți, împreună
14,45 Știri
14,50 Desene animate
15,15 Care pe care!
16,00 Trupa DP2
17,30 Femeia misterioasă - s.
18,15 Se întâmplă acum!
18,45 Telejurnal
19,20 Antologia jocului
19,35 Pescarii din Islanda - dramă, Franța, 1996
21,10 Turnul de control
21,55 Călătorind prin țară
22,10 Alfred Hitchcock prezintă ... „Amenințarea" - s.
23,00 Știri
23,05 Știri bancare și bursiere
23,10 Un secol de cinema: Ida Lupino, prim-plan
23,55 Desene animate - rel.
0,20 TVM. Mesager

PRO TV

7,00 Bună dimineața, Pro TV e al tău!
10,00 Tânăr și neliniștit - rel.
10,45 Cursa cea mai lungă - s.
11,00 Diagnostic crimă! - s., rel.
12,25 Răzvrătiții - dramă, SUA, 1988 cu Matt Dillon
14,30 Baby Boom - rel.
16,10 Cursa cea mai lungă - s.
16,55 Sens unic
17,00 Știrile Pro TV
17,30 Tânăr și neliniștit - s.
18,20 Dădaca - s.
18,50 Chestiunea zilei
19,00 Știrile Pro TV
19,50 Chestiunea zilei
20,00 Jocuri ucigașe - thriller, SUA, 1992, cu Rosanna Arquette
21,55 Știrile Pro TV
22,00 Chestiunea zilei
23,30 Știrile Pro TV
0,00 Diagnostic crimă! - s.
1,00 Mafioții - crimă/istorie SUA, 1991
3,00 Știrile Pro TV
3,30 Cursa ce mai lungă - s. rel.
4,30 Babylon 5 - rel.
5,30 Miracolul tinereții - s.
6,15 Aripile pasiunii - s.

TV ACASĂ

6,15 Știrile de Acasă - rel.
6,45 Dragoste și putere - rel.
7,15 Acasă la bunica - rel.
7,30 Căsuța poveștilor - rel.
7,45 Copilul adus de mare - rel.
8,30 Pentru iubirea ta - rel.
9,15 90-60-90 Fotomodele - rel.
10,10 Femeia vieții mele - rel.
11,10 Sânge din sângele meu - rel.
11,45 Să ucizi o pasăre cântătoare - f. rel.
14,00 Antonella - s.
14,45 Verdict: crimă! - s.
15,35 Dragoste și putere - s.
16,00 Copilul adus de mare - s.
17,00 Desene animate
17,10 Acasă la români
17,15 Acasă la bunica
17,30 Pentru iubirea ta - s.
18,30 Știrile de Acasă
19,05 Sânge din sângele meu - s.
20,00 90-60-90 Fotomodele - s.
21,00 Femeia vieții mele - s.
22,00 Billy mincinosul - f. Anglia, 1963
23,45 Dragoste și putere - rel.
0,10 Verdict: crimă! - s.
1,00 Profesiunea mea, cultura - rel.

ANTENA 1

7,00 Observator
8,00 Dimineața devreme
10,00 Știri
10,10 Burlacul - s.
10,30 Fără obligații - s.
11,00 Ultimele zile ale lui Patton - dramă, SUA, 1986
13,00 Știri
13,15 L. A. Doctors - s.
14,00 Decepții - s.
15,00 Scandalul - s.
16, 00 Suflet rebel - s.
17,00 Știri
17,20 Divertisment Vouă
17,25 Intrigi în Paradis - s.
19,00 Observator
19,55 Divertisment Vouă
20,00 Al șaptelea manuscris - s.
21,00 Brigada mobilă
21,30 Prezentul simplu
22,00 Observator
22,25 Divertisment Vouă
22,30 Marius Tucă Show
1,00 Navarro - rel.
2,30 Scandalul - rel.
3,15 Intrigi în Paradis - rel.
5,00 Hombres - războiul sexelor - s.

TV ARAD

7,00 Observator
8,00 Știri TVA - rel.
8,30 Club T - rel.
9,50 Anunțuri - rel.
10,00 Știri
10,10 Burlacul - s.
10,30 Fără obligații - s.
11,00 Ultimele zile ale lui Patton - istoric, SUA, ultima parte
13,00 Știrile amiezii
13,15 L.A. Doctors - s.
14,00 Decepții - s.
15,00 Hochei: **Rapid - Steaua**, în direct
17,25 Divertisment
17,50 Anunțuri
18,00 Viața spirituală
18,30 Știri TVA
19,00 Observator
20,00 Fiți cu ochii pe noi
21,20 Anunțuri - rel.
21,30 Știri TVA - rel.
22,00 Observator
22,25 „Vouă"
22,30 Marius Tucă Show
În continuare programul este identic cu cel al Antenei 1

TV INTERSAT

9,00 Deschiderea programului
9,15 Revista presei
9,45 Horoscop
9,50 Dulce ispită - s.
10,30 Desene animate - Cartuna show
11,00 Știri - rel.
11,30 Mistere, farmece și miracole
12,00 Închisoarea brokerilor - f. rel.
13,30 Obiectiv economic - rel.
13,45 Comorile lumii - rel.
14,00 Emisiune în limba maghiară - rel.
15,00 Trei ceasuri rele - rel.
16,00 Desene animate - Aventurile lui Huck Finn
16,30 Audio Star și invitații săi
18,30 Haideți să ne jucăm
18,45 Știri, meteo, sport
19,30 Destine - în direct
20,30 Farmacia de serviciu - s.
21,00 Microb - în direct
22,30 Purgatoriu - film
0,00 Știri - rel.
0,30 Erotica
1,30 Închiderea programului

ANIMAL PLANET

8,00 Spectacolul naturii!
8,30 Salvați animalele!
9,00 Un câine cu imaginație
9,30 Noile aventuri ale lui Black Beauty
10,00 În lumea animalelor
11,00 Aventurile vânătorului de crocodili
12,00 Cazurile judecătorului Wapner
13,00 Africa necunoscută
14,00 Vânătorul de crocodili
15,00 Urgențe veterinare
15,30 Salvați animalele!
16,00 Pacienții lui Harry
16,30 Povestiri de la grădina zoologică
17,00 Spectacolul naturii cu Jeff Corwin
17,30 Aventurile vânătorului de crocodili
18,30 Acvanauții
19,00 Urgențe veterinare

BUDAPESTA 1

6,42 Lumea satului; 7,00 Bună dimineața; **9,30 Bestia** - s; 10,0 Doar astăzi - emis. distract.; **10,30 Vacanță fericită** - s; 11,30 Totul pentru iubire - s.; 13,00 Magazin informativ; 14,00 Mag. minorităților; **15,00 Vizitatorul** - s.; 16,45 Eu să nu am patrie?; 17,00 Om și animal - doc.; 17,30 Mărturisitorii; 18,00 Jani merge acasă - interviuri; 18,30 Mag. de artă populară; 19,00 Știri; 19,55 Sunete de bază; **20,00 Interviu cu Denzel Washington**; 20,30 Știri; 21,00 Povestirile mileniului; **21,30 În timpul serviciului militar** - f. SUA; 23,00 Știri; 23,10 Aktual; 23,30 Sunete de bază; 23,40 Fanii; **0,10 Twin Peaks** - s.

BUDAPESTA 2

6,45 Lumea satului; 7,00 Matinal; 9,30 Magazinul poliției; 10,05 Autoportret; 10,40 Capodopere; 11,45 Dansuri populare; 12,00 Telenoroc 12,30 Elan; **13,00 Vin și putere** - s.; 14,05 Magazin informativ; 15,05 Piața centrală - Esztergom; 16,35 În doi; 17,00 Strada școlii; 18,30 Chiar; 19,00 Telesport; 20,40 Desene animate; 21,00 Știri, sport; 21,30 Festivalul de primăvară de la Budapesta; 21,50 Asta s-a întâmplat - doc.; 22,45 Patinaj artistic

VĂ RECOMANDĂM

HBO
- 20,00 Misiune imposibilă
- suspans, SUA, 1995

SOCIETATEA COMERCIALĂ JACKSON INTERNATIONAL SRL ARAD

Preia în arendă, în conformitate cu Legea arendării nr. 16/1994, teren arabil pentru producție agricolă de cereale.

Informații tel. 057/257300; 057/254342 int. 25.

Persoana de contact, dl. Bujor Jivan.

Vineri, 24 martie 2000

PRIMA

7,00 Karaoke Show - rel.
8,00 Dimineața cu Prima
12,00 Celebri și bogați - s., rel.
13,00 Special
15,00 Exploziv - rel.
15,30 Tradiții - rel.
16,00 Viața în direct
17,00 Celebri și bogați - s.
18,00 Focus * Sport * Meteo
18,30 Clip Art
18,35 Poză la minut - s.
19,00 Nadine Show
20,00 Alegeți filmul!
21,30 Real TV
22,00 Focus Plus * Meteo * Sport * Clip Art * Revista presei
23,00 Piatra magică - thriller, SUA, 1990
1,00 Hoinarii - comedie, SUA
2,30 Focus - rel.

TELE 7 ABC

7,00 Știri
7,10 Bună dimineața, România
9,00 Dincolo de anul 2000 - doc.
10,00 Știri
10,15 Teleshopping
10,30 Dintre sute de ziare - rel.
11,30 Economic ABC - rel.
12,00 Linia întâi - rel.
14,00 Îți mai aduci aminte, doamnă? - rel.
15,00 Știri
15,30 Domino
17,00 Dincolo de anul 2000 - doc.
18,00 Documentar
19,00 În justiție
20,00 Telejurnal
20,35 Economic ABC
20,50 Gura lumii
21,00 Dintre sute de ziare
22,00 Țara de dincolo de București
0,00 Știri
0,30 Tentații
1,00 Concert
1,35 Teleshopping
1,45 Telejurnal - rel.
2,30 Economic ABC - rel.
3,00 Documentar
4,00 Țara de dincolo de București - rel.

HBO

10,00 Julian Po - dramă, SUA, 1997
11,30 Clubul nevestelor părăsite - comedie, SUA, 1996
13,15 Hi Life - dragoste, SUA, 1998
14,45 O altfel de tabără - comedie, SUA, 1994
16,15 Cine știe câștigă! - dramă, SUA, 1994
18,30 Robbersonii și poliția - comedie, SUA, 1994
20,00 Alte 9 săptămâni și jumătate - erotic, SUA, 1998
21,45 Johnny Skidmarks - acțiune, SUA, 1998
23,30 Operațiunea Broken Arrow - acțiune, SUA, 1996
1,15 Montana - acțiune, SUA, 1998
2,45 Vulturul negru - acțiune, SUA, 1989

DISCOVERY

10,00 Povestiri despre supraviețuire în Australia
10,30 Aventuri la pescuit cu Rex Hunt
11,00 Mari comandanți
12,00 Magic și divin
13,00 Automobile în top
13,30 Aventuri în Australia
14,00 Africa necunoscută
14.30 Pasul următor
15,00 Dezastre
15,30 Flightline
16,00 În valea vulcanului
17,00 Aventuri la pescuit cu Rex Hunt
17,30 Primele zboruri
18,00 Echipa timpului
19,00 Forțe de elită
20,00 Bătălia pentru planetă
20,30 Primele zboruri
21,00 Capcanele naturii
22,00 Vânătorul de crocodili
23,00 Polițiști la Hollywood
0,00 Mașini extreme
1,00 Criminaliștii
2,00 Primele zboruri
2,30 Pasiunea pentru automobile
3,00 Universul misterios al lui Arthur C. Clarke
3,30 Călătorii la întâmplare

TV INTERNAȚIONAL

21,30 S-a întâmplat... azi
21,35 Revista presei
21,40 Avocatul dumneavoastră
22,00 Jurnal * Meteo
22,30 Art Mania
23,15 Artiști ai scenei lirice românești
0,40 Românii de lângă noi

ATOMIC TV

7,00 Selector
10,25 Reactor
10,30 Cybernet
11,00 Atomix cu Ina - rel.
14,00 Interactiv
15,55 Reactor
16,00 Vot
17,00 Selector
19,00 Atomix cu Oana
21,55 Reactor - știrile zilei
22,00 Album Show
23,00 Vibrații - rel.
0,00 Insomnia

TV 2

7,00 Magazin matinal; 7,30 Bună dimineața Ungaria!; **9,30 Bogați și frumoși** - s.; **9,55 Riviera** - s.; **10,25 Viață adevărată** - s.; **10,45 O femeie misterioasă** - s.; 11,35 Ofertă directă; 12,05 Internet; 13,10 Clinica veterinară; **13,35 Riviera** - s.; **14,00 Bogați și frumoși** - s.; **14,50 Doctorul de la munte** - s.; **16,35 Sunset Beach** - s.; **17,00 Înger sălbatic** - s.; **17,45 Samantha** - s.; **18,40 Vipera** - s.; 19,30 Fapte; 20,00 Roata norocului; **20,30 Rosalinda** - s.; 21,05 Darido - show; 22,45 Bună seara, Ungaria!; **23,30 Christine** - horror, SUA, cu Keith Gordon; **1,25 Pantofii roșii** - s. erotic; 2,00 Magazin cinema

PRO 7

7,10 Sam - magazin; 8,00 Taff - magazin; 8,25 Desene animate; **8,50 Mallorca** - s.; **9,20 Cine-i șeful?** - s.; **10,20 O noapte din viața lui Jimmy Reardon** - dramă, SUA, 1995; **12,00 Diagnostic: crimă** - s.; **13,00 Matlock** - s.; 14,00 SAM - magazin; 15,00 Talkshow-uri; 18,00 Taff magazin; **18,25 Simpsonii** - s.; **19,00 Sub un acoperiș** - 2 ep; **20,00 Fam. Bundy** - s.; 20,30 Galileo - magazin; 20,55 Știri, sport, meteo; **21,15 Point Break** - thriller/acțiune, SUA, 1991, cu Patrick Swayze, Keanu Reeves; **23,35 Ricoșeu** - acțiune, SUA, 1991, cu Danzel Washington; **0,30 Night Hunter** - acțiune, SUA

RTL

7,00 Matinal; 7,30 Bună dimineața; 8,00 Matinal; **8,30 Bogați și frumoși** - s.; **8,55 Între noi** - s.; **9,25 Vremuri bune...** - s.; 10,00 Dimineața mea - mag.; 11,30 Sabrina talk; 12,30 Duelul familiilor - conc. tv; 13,00 Magazinul amiezii; 14,00 Talkshow-uri; **18,00 Dădaca** - s.; **18,30 Între noi** - s.; 19,00 Bună seara! - magazin; 19,30 Exclusiv; 19,45 RTL Aktuell; 20,10 Exploziv - magazin; **20,40 Vremuri bune, vremuri rele** - s.; 21,15 Cele mai obraznice infidelități din lume; **22,15 Totul Atze** - s. distr. Germania; **22,45 Vecini diabolici** - s.; 23,15 7 zile, 7 capete - retrospectivă veselă; 0,15 Planet Comedy; 1,00 Știri

TV 5

13,05 Întrebări TV 5; **15,15 Fiicele lui Lido** - s.; 17,00 Jurnal TV5; 17,15 Întrebări; 17,30 Magazin; 18,05 Piramide; 18,30 Întrebări pentru campion; 19,00 Jurnal TV5; **19,45 Fiicele lui Lido** - s.; 21,00 Jurnal Belgia; 21,30 Jurnal France 2; **22,05 Diva** - s.; 23,00 Jurnal TV5; 23,15 Divertisment; 2,05 Rădăcini și aripi

EUROSPORT

9,30 Golf; 10,30 Magazin olimpic; 11,00 Fotbal - Cupa UEFA, sferturi; 13,00 Fotbal - Liga campionilor, în direct; 13,30 Fotbal - Eurosport Dream Team; 14,00 Fotbal - Cupa UEFA, sferturi; 16,00 Ciclism - Spania, în direct; 17,30 Fotbal - Cupa UEFA; 18,30 Fotbal - Eurosport Dream Team; 20,00 Cupa UEFA - rezumate; 21,30 Atletism - Pretoria, în direct; 0,00 Sportcentre special; 0,15 Box; 1,15 Sumo - Tokio

RADIO TIMIȘOARA

6,00 Ceasurile dimineții; 8,00 Muzică populară cu dedicații; 9,00 Cânt din suflet; 10,00 Radio circuit; 11,00 Gramofon; 12,00 Miez de zi la polul vest 13,00-16,00 Emisiune în lb. germană, maghiară, sârbă; 16,00 Radio cocktail; 18,00 Actualitatea radio; 18,10 România 2000 plus; 19,00 Radiojurnal; 19,15 Idei în dialog; 20,05 Călătorie în lumea poveștilor; 20,15 Istoria muzicii rock; 21,00 Curierul de seară. Știri: 6,00; 7,55; 11;00; 12,50; 17,00; 20,00; 21,00; 21,55. **Radio Jurnal**: 7,00; 16,00; 19,00.

RADIO SEBIȘ

6,00 Matinal „21"
9,00 Alo, tu alegi!
10,00 Cafeaua de zece
12,00 Magazin „21"
14,00 Astăzi te sărbătorim - muzică populară și dedicații muzicale
15,00 Secvența „21"
18,00 La mulți ani! - dedicații muzicale
19,00 Rock Da Hause
20,00 Adina și Pamela Șou
22,00 Club „21"
0,00 Telefonul îndrăgostiților.

VĂ RECOMANDĂM

ANTENA 1
- 23,00Pasiune ucigașă
- thriller, SUA, 1996

HBO
- 23,30 Operațiunea Broken Arrow
- acțiune, SUA, 1996

TVR 1

7,00 Bine și rău - s., rel.
7,25 Omul de nicăieri - s., rel.
8,10 Dinastia Strauss - s.
9,10 Universul credinței
10,00 Vă place filmul?
10,30 Art-mania
11,15 Garantat 100%
12,00 Muzica da capo al fine
12,30 Lumea și noi
12,55 Fotbal: **Rapid București - Extensiv Craiova**, în direct
15,00 Arca Marinei
16,55 Fotbal: **Astra Ploiești - FCM Bacău**, în direct
19,00 Perechea potrivită
19,30 Carol și compania - s.
20,00 Jurnal * Sport * Meteo
20,30 Surprize, surprize
22,30 Dr. Quinn - ultimul episod
23,20 Jurnal
23,25 Săptămâna sportivă
23,35 Misiune finală - acțiune, SUA, 1993, cu Billy Wirth

TVR 2

7,00 Femeia misterioasă - rel.
7,45 Alfred Hitchcock prezintă... - rel.
8,35 Care pe care - rel.
9,15 Documente culturale
10,00 Orizont spiritual
12,00 Arta apărării
12,30 Eroii înălțimilor
13,25 Un popas pe săptămână
13,40 Sabrina, vrăjitoare la 17 ani - s.
14,05 Desene animate
14,25 Știri
14,30 Atlas
15,00 Star Trek - s.
16,50 Top TVR 2
17,50 Timpul trecut
18,45 Telejurnal TVR 2
18,55 Dosar „Lumini și umbre" - ep. 4
20,15 Povestiri de la Hollywood
21,00 Familia și legea - s.
21,45 Răzbunarea unei femei - dramă, Franța, 1990
23,55 Știri
0,00 Integrale
0,40 TVM * Mesager

PRO TV

7,00 Desene animate
9,00 Tânărul Hercule - s.
10,00 Lois și Clark - s.
10,45 Promotor
11,20 wwwapropo.ro
12,00 Profesiunea mea, cultura
12,55 Știrile Pro TV
13,05 Susan - s.
13,30 Xena, prințesa războinică - s.
14,15 Profashion
14,55 Fotbal Divizia A: **FC Brașov - Petrolul** - în direct
17,00 Ce se vede
17,15 Triunghiul crimei - thriller, SUA, 1993
19,00 Știrile Pro TV
19,30 Chestiunea zilei - retrospectiva săptămânii
20,15 Furie oarbă - acțiune, SUA, 1990
22,00 „Vacanța mare" la Pro TV
23,00 Golurile etapei Divizia A Ursus
23,05 Echipa condamnaților - s.
0,00 **Fotbal** - Magazin Liga Campionilor
1,00 Triunghiul crimei - rel.
2,30 Xena, prințesa războinică - rel.

TV ACASĂ

4,30 Știrile de Acasă - rel.
5,00 Guadalupe - s.
5,50 Verdict: crimă! - rel.
6,45 Dragoste și putere - rel.
7,15 Acasă la bunica - rel.
7,30 Căsuța poveștilor - rel.
7,45 Copilul adus de mare - rel.
8,30 Pentru iubirea ta - rel.
9,15 Înger sălbatic - rel.
10,15 Femeia vieții mele - rel.
11,10 Sânge din sângele meu - rel.
12,00 Alice nu mai locuiește aici - rel.
14,00 Acasă la români
14,30 Ia-mă acasă!
15,00 Doctorul casei
15,30 Dragoste și putere - s.
16,00 Copilul adus de mare - s.
17,00 Prăjiturica - s.
17,30 Pentru iubirea ta - s.
18,30 Acasă cu Ruxandra Săraru
19,30 Acasă la români
21,00 Harper - dramă, SUA, 1966
23,10 Latino senzațional - divertisment
0,55 Dragoste și putere - rel.
1,20 Harper - rel.

ANTENA 1

7,00 Civilizații dispărute
8,00 Povești cu cățel
8,30 Nightman - s.
9,30 Kelly - s.
10,00 Casa de piatră
10,30 Roata de rezervă
11,00 Orient Expres
13,00 Agentul secret - s.
14,00 Botezul modei în Egipt - ultima colecție Cătălin Botezatu
15,00 Khartoum - dramă, SUA, 1966
17,30 Fashion Club
18,00 Intrigi în Paradis - s.
19,00 Observator
19,45 Road House - acțiune, SUA, 1989, cu Patrick Swayze
21,45 Observator
22,00 Divertisment Vouă - retrospectiva săptămânii
22,30 Clanul Popeștilor - divertisment
23,30 Răzbunarea lui Josey Wales - western, SUA, 1976
1,30 Plăcerea e un lucru serios - erotic, Franța, 1974

TV ARAD

7,00 Documentar: Civilizații dispărute
8,00 Știri TVA - rel.
8,30 Politica fără prejudecăți - rel.
10,00 Casa de piatră
10,30 Roata de rezervă
11,00 Orient Expres - talk show realizat de Stelian Tănase
13,00 Agentul secret - s.
14,00 Botezul modei în Egipt
16,00 Khartoum - dramă istorică, SUA, 1966
17,15 Clanul Popeștilor
17,30 Fashion Club
18,00 Divertisment
18,20 Anunțuri
18,30 Știri TVA
19,00 Observator
19,45 Road House - acțiune/aventură, SUA, 1989
21,45 Știri TVA - rel.
În continuare, program identic cu Antena 1

TV INTERSAT

9,00 Deschiderea programului
9,05 Baschet masculin (meciul I)
10,05 Desene animate
10,30 Emisiune de tradiții și folclor I - rel.
11,00 Știri - rel.
11,30 Concert Andre & Valahia
12,30 O dovadă de dragoste
13,30 Umbre - rel.
13,45 Sporturi - Safari
14,00 Ținuturi veșnic sălbatice
15,00 Baschet masculin (meciul II)
16,00 Spitalul general Frankenstein - film
17,30 Emisiune de tradiții și folclor II
18,00 Intersat cultural
18,30 Desene animate
18,45 Știri * Meteo * Sport
19,30 Muzică populară
20,30 Casa de nebuni - s.
21,00 Muzică și film
22,30 Tunetul tăcut - film
0,00 Știri - rel.
0,30 Erotica
1,30 Închiderea programului

ANIMAL PLANET

8,00 Lassie - 2 ep.
9,00 Cazurile judecătorului Wapner
9,30 Un câine cu imaginație
10,30 Zig Zag - 2 ep.
11,30 Aventurile vânătorului de crocodili - 2 ep.
12,30 Vânătorul de crocodili
13,30 Salvați animalele!
14,00 Povestiri despre cai
15,00 Vânătorul de crocodili
16,00 Familii din lumea animalelor
19,00 Acvanauții - 2 ep.
20,00 Aventurile vânătorului de crocodili - 2 ep.
21,00 Vânătorul de crocodili
22,00 Urgențe veterinare - s.
23,00 Africa neîmblânzită
0,00 „Armele" animalelor
1,00 Animale de pradă

BUDAPESTA 1

6,30 Lumea satului; 7,00 Mesajul trecutului; 9,00 Religie; 9,10 Zanzibar - emis. pt. tineri; 10,30 Dutevino; 11,00 Unde? Ce?; 11,30 Emisiunea pensionarilor; 12,00 Fereastra - mag. informativ; 13,00 Știri; 13,05 Bravo TV; **14,00 Cer senin** - s.; 14,50 Delta - magazin de știință; **15,25 Să discutăm despre viitor** - s.; 15,45 Fotbal - Ferencvaros-Dunafer; 19,05 Secolul nostru; 19,30 1100 ani în centrul Europei; 20,00 Loto-show; 20,30 Știri; 21,00 Emisiune distractivă; 22,00 Lumea minunilor; **23,00 Culoarea nopții** - f. SUA; 1,00 Festivalul primăverii

BUDAPESTA 2

8,40 Lumea satului; **9,00 Cer senin** - s.; **9,55 Concursuri trucate** - f. Anglia; **11,30 Emily** - s.; 12,20 Cupa Lurko; 12,45 Videoclipuri; **13,00 T.I.R.** - s.; **14,00 Orășelul** - s.; **15,00 Sărbătoarea Sfântului Jörgen** - f. sovietic; 16,20 Mozart: Cosi fan tutte - operă; 18,55 Încotro!; 19,50 Șlagăre; 20,45 Poveste; 21,00 Știri, sport; 21,30 Festivalul primăverii budapestane 21,50 Cheful adolescenților; **22,20 Sicilianul** - f. SUA, cu Christopher Lambert; 0,40 Dosarele X

VĂ RECOMANDĂM

TVR 2 - Răzbunarea unei femei - dramă, Franța, 1990

ANTENA 1 - Road house - acțiune, SUA, 1989

VĂ RECOMANDĂM

HBO - 16,15 Golful francezului - dragoste

Sătulă de corupția și lipsa de scrupule a societății așa-zis civilizate din Londra, Dona St. Columb se hotărăște să lase totul în urmă și să se retragă pe domeniul familiei, din Cornwall. Aici, tânăra speră să găsească liniște și bunătate. Ajunsă la destinație, Dona află, cu stupoare, că locuitorii sunt terorizați de incursiunile și jafurile unor pirați, care culmea, folosesc casa familiei sale drept paravan. Vasul lor, „La Mouette", ancorat în port, reprezintă o amenințare pentru liniștea orășelului. Lucrurile se schimbă, când Dona se îndrăgostește de unul dintre pirați, seducător și arătos. Dilema este grea...

PRIMA

7,00 Karaoke Show - rel.
8,00 Dimineața cu Prima
12,00 Celebri și bogați - rel.
13,00 Special - rel.
15,00 Bilanț - rel.
15,30 Vacanță à la Petrișor - rel.
16,00 Viața în direct
17,00 Celebri și bogați - s.
18,00 Focus * Sport * Meteo
18,30 Clip Art
18,35 Poză la minut - s.
19,00 Comisarul Rex - s.
20,00 Detectivi de elită - s.
21,00 CI5: Profesioniștii - s.
21,30 Apel de urgență
22,00 Clip Art - rel.
23,00 Special
0,30 Tigrul chinezesc - karate, Hong, Kong
2,00 Focus Plus - rel.

TELE 7 ABC

7,00 Știri
7,10 Bună dimineața, România!
9,00 Documentar
10,00 Știri
10,15 Teleshopping
10,30 Dintre sute de ziare - rel.
11,30 Economic ABC - rel
11,50 Gura lumii - rel.
12,00 Cutia Pandorei - rel.
12,45 Dincolo de stadion - rel.
14,00 24 din 24 - rel.
15,00 Știri
15,10 Teleshopping
15,45 Post Meridian
18,00 Documentar
19,00 Dincolo de anul 2000 - doc.
20,00 Telejurnal
20,30 Economic ABC
20,50 Gura lumii
21,00 Dintre sute de ziare
22,00 Reporter Tele 7
22,30 Telemedicina
0,00 Știri
0,30 Concert
1,35 Teleshopping
2,10 Telejurnal - rel.
2,40 Economic ABC - rel.
3,00 Dincolo de anul 2000 - rel.
4,00 Telemedicina - rel.
5,00 Reporter Tele 7 - rel.
5,30 Concert - rel.

HBO

10,00 Faimosul paparazzo - dramă, România, 1999
11,30 Slappy și gașca - comedie, SUA, 1998
13,00 Vacanță la Las Vegas - comedie, SUA, 1997
14,30 Zeus și Roxanne - comedie, SUA, 1996
16,15 Ucigaș virtual - thriller, SUA, 1995
18,00 Formidabilii Baker Boys - comedie, SUA, 1989
20,00 Max Q: Aterizare forțată - acțiune, SUA, 1998
21,30 Stargate - s.
22,15 Incognito - suspans, SUA, 1997
0,00 Hi Life - dragoste, SUA, 1997
1,30 Desene animate

DISCOVERY

10,00 Povestiri despre supraviețuire în Australia
10,30 Aventuri la pescuit cu Rex Hunt
11,00 Aventura cunoașterii
12,00 Războaiele zulușilor
13,00 Automobile în top
13,30 Pirații moderni
14,00 Charlie Bravo
14,30 Pasul următor
15,00 Dezastre
15,30 Flightline
16,00 Bicicletele „Indian"
17,00 Aventuri la pescuit cu Rex Hunt
17,30 Discovery astăzi
18,00 Echipa timpului
19,00 Automobile rapide
20,00 Știința ultramodernă
20,30 Discovery astăzi
21,00 Orașe pe mare
22,00 Concursul mondial de poker
23,00 În căutarea lui Liberty Bell 7
0,00 Aripi - Harrier
1,00 Cutia neagră
2,00 Discovery astăzi
2,30 Muntele secret
3,00 Universul misterios al lui Arthur C. Clarke
3,30 Călătorii la întâmplare

TV INTERNAȚIONAL

21,30 S-a întâmplat... azi
21,35 Revista presei
21,40 Practic Info. Arte
22,00 Jurnal * Curs valutar * Meteo
22,30 Scrieți-ne! Vă răspundem!
22,45 Istoria clipei
22,55 Cu ochii'n patru
23,25 Călătoria premianților
23,40 Pagini din istoria teatrului românesc cu Radu Beligan
0,35 Romanța amintirilor

ATOMIC TV

7,00 Selector
10,25 Reactor - rel.
10,30 Cinematomic - rel.
11,00 Atomix cu Tudor - rel.
14,00 Interactiv
15,55 Reactor - știrile zilei
16,00 Rockada - rel.
17,00 Selector - muzică non-stop pe toate gusturile
19,00 Atomix cu Mircea
21,55 Reactor - știrile zilei
22,00 Atomic Café
22,30 Cybernet
23,00 Metropolis

TV 2

7,00 Magazin matinal; 8,00 Matineu; **9,30 Bogați și frumoși** - s.; **9,55 Riviera** - s .; **10,25 Plin de viață** - s .; **10,45 O doamnă misterioasă** - s.; 11,35 Ofertă directă; **12,05 Aeroport** - s.; 12,30 Unagaria, mâine; 13,10 Salon auto; **13,35 Riviera** - s.; **14,00 Bogați și frumoși** - s.; **14,25 Vinovat ori victimă** - f. pol. SUA; **16,10 Mac Gyver** - s. **17,00 Sunset Beach** -s .; **17,45 Înger sălbatic** - s.; **18,40 Vipera** - s .; 19,30 Fapte; 20,00 Roata norocului; **20,30 Camilla** - s.; 21,00 Vitriol - Rău ori nimic; **21,40 Rosalinda** - s.; 22,30 Urmă fierbinte; 23,00 Bună seara, Ungaria!; **23,45 Echipa condamnaților** - s.; **0,35 Inamicii jurați** - s.

PRO 7

7,00 Sam; 7,50 TAFF - magazin; **8,15 Simpsonii** - s.; **8,45 Mallorca** - s.; **9,15 Cine-i șeful?** - s. 2 ep.; **10,15 Domnișoarele nu plâng** - comedie,, SUA 1992, cu Hillary Wolf; **12,00 Diagnostic - crimă** - s.; **13,00 Matlock** - s.; 14,00 Sam - magazinul amiezii; 15,00 Talkshow-uri; 18,00 Taff - magazin; **18,25 Simpsonii** - s.; **19,00 Sub un acoperiș** - s.; **20,00 Fam. Bundy** - s.; 20,30 Galileo - magazin științific; 20,55 Știri; **21,15 Muzică din cealaltă cameră** - comedie, Franța, 1997, cu Jude Law; 23,15 Magazin erotic; **0,15 Noaptea nopților** - thriller erotic SUA, 1997; **1,50 Spitalul de urgență** - s.

RTL

7,00 Șapte fix; 7,30 Bună dimineața!; 8,00 Opt fix; **8,30 Bogați și frumoși** - s.; **8,55 Între noi** - s. Germania; **9,25 Vremuri bune...** - s. Germania; 10,00 Dimineața mea - magazin; 11,30 Sabrina - talk; 12,30 Duelul familiilor - conc. TV; 13,00 Magazinul amiezii; 14,00 Talk-show-uri; **18,00 Dădaca** - s.; **18,30 Între noi** - s. Germania; 19,00 Magazin regional; 19,30 Exclusiv magazin; 19,45 Știri, sport, meteo; 20,10 Exploziv magazin; **20,40 Vremuri bune, vremuri rele** - s. Germania; **21,15 Secretele - Lupta pentru un copil** - dramă, SUA, 1999; 23,05 Stern TV - magazin; 1,00 Jurnalul nopții; **1,30 Fete de aur** - s.

TV 5

13,05 100% Întrebări; 14,05 Timpul prezent; 15,05 Jurnal TV 5; **15,15 Nestor Burma** - s.; 17,00 Jurnal TV 5; 17,15 Întrebări TV 5; 17,30 Gurmanzi; 18,05 Piramide; 18,30 Întrebări pentru campion; 19,00 Jurnal TV 5; **19,15 Nestor Burma** - s.; 21,00 Jurnal Elveția; 22,05 Magazin; **23,15 Băiatul de pe deal** - s.

EUROSPORT

9,30 Tenis - WTA Key Biscayne; **10,30 Patinaj artistic C.M. 12,30** Aventuri AdNatura magazin; 13,30 Motocros CM Portugalia; **14,00 Fotbal - Liga campionilor; 15,00 Patinaj artistic CM** - Nissa; **18,00 Tenis** - turneu WTA - Key Biscayne; **19,00 Fotbal - Liga campionilor; 20,00 Patinaj artistic CM** - Nissa în direct; 23,30 Tenis - turneu WTA Key Biscayne în direct; 0,30 Fotbal C.E. preliminarii: Croația - Germania; 1,30 Fotbal - Liga campionilor

VĂ RECOMANDĂM

TV ACASĂ - 22,00 Să ucizi o pasăre cântătoare - dramă SUA, 1962

Filmul focalizează acțiunea într-un orășel din Alabama anilor '30, unde respectatul avocat Atticus Finch își periclitează o strălucită carieră când acceptă să-l reprezinte în justiție pe Tom Robinson, un negru acuzat de viol. Substanța și țelul întregului proces și evenimentele conexe, toate sunt văzute prin ochii fiicei de 6 ani a lui Finch, Jean Luise „Scout", dar și propriile relații ale fetei cu oamenii din jur capătă o importanță majoră, cu fratele mai mare, Jem, cu tânărul precoce Dill Harris, cu „prostul satului" Boo Radley, care-o salvează de brutalul atac al unui bigot.

VĂ RECOMANDĂM

HBO - 20,00 MaxQ: Aterizare forțată - acțiune

Echipajul, format din comandantul Clay Jarvis, pilotul Scott Hines și reporterul Jonah Randall este pe poziții. Scopul lor este urmărirea îndeaproape și transmiterea lansării satelitului Kaysat. Totul a fost organizat în cele mai mici amănunte și se preconizează a fi un succes. Dar imprevizibilul se produce... În punctul MaxQ, de maximă solicitare aerodinamică, se produce o explozie. Naveta Endeavour este grav avariată, iar satelitul plutește liber în spațiu. Sub îndrumarea directă a tehnicienilor de la sol, Clay va face tot posibilul pentru a ține situația sub control și pentru a aduce naveta în siguranță pe Pământ.

TVR 1

7,00 Matinal național
9,00 TVR Iași
10,00 Bine și rău - rel.
10,25 Agenția de plasare - rel.
11,05 TVR Cluj-Napoca
12,05 Fotbal: Galatasaray - Real Mallorca. Rezumat
13,05 TVR Timișoara
14,00 Jurnal
14,15 Ciber-Fan
14,30 Evrika!
15,00 Telesport - rel.
16,00 Ecoturism
16,30 Medicina pentru toți
17,00 Hora satului...
17,30 Impas în doi
18,10 Corect!
18,15 Blossom - s.
18,40 Bine și rău - s.
19,05 Avanpremieră - Știri
19,10 Fotbal: Grecia-România, meci amical
19,05 Sunset Beach - s.
21,20 Jurnal * Meteo * Sport
22,00 Patinaj artistic: Campionatul Mondial de la Nisa, Franța
23,15 Jurnalul de noapte
23,30 Lumea dansului
0,30 Copii și monștri (I) - doc.

TVR 2

7,00 Femeia misterioasă - rel.
7,45 Alfred Hitchcock prezintă ... - s.
8,35 Care pe care - rel.
9,15 Veni, video, vici! - rel.
9,30 Arca lui Noe - rel.
10,00 Puls 2000 - rel.
10,45 E dreptul tău - rel.
11,15 Povestiri de la Hollywood- rel.
12,00 Eroii înălțimilor - rel.
13,00 Desene animate
13,30 Tineri interpreți
13,45 Toți, împreună
14,45 Știri
14,50 Desene animate
15,15 Care pe care
16,00 Trupa DP2
17,30 Femeia misterioasă - s.
18,15 Se întâmplă acum!
18,45 Telejurnal
19,15 Rapsozii satelor
19,35 Șeful sectorului suflete - com., România, 1967
21,10 Mit și istorie
21,55 Călătorind prin țară
22,10 Alfred Hitchcock prezintă... „Semnul Satanei" - s.
23,00 Știri
23,05 Știri bancare și bursiere
23,10 Lentila de contact
0,10 Desene animate
0,35 TVM. Mesager

PRO TV

7,00 Bună dimineața, Pro TV e al tău!
10,00 Tânăr și neliniștit - s.
10,45 Cursa cea mai lungă - s.
11,30 Diagnostic - crimă! - s.
12,25 Dădaca - s.
12,55 Știrile Pro TV
13,05 Lagărul morții - acțiune, SUA, 1986
14,40 Melrose Place - rel.
15,30 Ultima frontieră - s.
16,10 Cursa cea mai lungă - s.
16,55 Sens unic
17,00 Știrile Pro TV
17,30 Tânăr și neliniștit - s.
18,20 Dădaca - s.
18,50 Chestiunea zilei
19,00 Știrile Pro TV
19,50 Chestiunea zilei
20,00 Baby Boom - comedie, SUA, 1987
21,55 Știrile Pro Tv
22,00 Chestiunea zilei
23,30 Știrile Pro Tv
0,00 Diagnostic crimă! - s. - rel.
1,00 Regele Ralph
3,00 Știrile Pro Tv
3,30 Cursa cea mai lungă - rel.
4,30 Babylon 5 - s.
5,15 Miracolul tinereții - s.
6,15 Aripile pasiunii - s.

TV ACASĂ

6,15 Știrile de Acasă - rel.
6,45 Dragoste și putere - rel.
7,15 Acasă la bunica - rețete culinare - rel.
7,30 Căsuța poveștilor - rel.
7,45 Copilul adus de mare - rel.
8,30 Pentru iubirea ta - rel.
9,15 90-60-90 Fotomodele - rel.
10,05 Femeia vieții mele - rel.
10,55 Sânge din sângele meu - rel.
11,40 Guadalupe - s. rel.
12,25 Cinemateca de acasă: **Dezonorata** - rel.
14,00 Antonella - s.
14,45 Verdict: crimă! - s.
15,35 Dragoste și putere - s.
16,00 Copilul adus de mare - s.
17,00 Desene animate
17,10 Acasă la români
17,15 Acasă la bunica
17,30 Pentru iubirea ta - s.
18,30 Știrile de Acasă
19,05 Sânge din sângele meu - s.
20,00 90-60-90 Fotomodele - s.
21,00 Femeia vieții mele - s.
22,00 Să ucizi o pasăre cântătoare - f. SUA, 1962
0,15 Dragoste și putere - rel.
0,40 Verdict: crimă! - s.
1,30 Profesiunea mea, cultura - rel.
3,00 Știrile de Acasă - rel.

ANTENA 1

7,00 Observator
8,00 Dimineața devreme
10,00 Știri
10,10 Burlacul - s.
10,30 Fără obligații - s.
11,00 Ultimele zile ale lui Patton - dramă, SUA, 1986, prima parte
13,00 Știri
13,15 L.A. Doctors - s.
14,00 Decepții - s.
15,00 Scandalul - s.
16,00 Suflet rebel - s.
17,00 Știri
17,20 Divertisment Vouă
17,25 Intrigi în Paradis - s.
19,00 Observator
20,00 Comando spațial - acțiune, SUA, 1996
22,00 Observator
22,30 Marius Tucă Show
1,00 Navarro - s.
2,30 Scandalul - rel.
3,15 Intrigi în Paradis - s.
5,00 Hombres - războiul sexelor - s.

TV ARAD

7,00 Observator
8,00 Știri TVA - rel.
8,30 Poliția 955 - rel.
9,50 Anunțuri
10,00 Știri
10,10 Burlacul - s.
10,30 Fără obligații - s.
11,00 Ultimele zile ale lui Patton - istoric, SUA, prima parte
13,00 Știrile amiezii
13,15 L.A. Doctors - s.
14,00 Decepții - s.
15,00 Scandalul - s.
16,00 Suflet rebel - s.
17,55 „Vouă"
17,25 Divertisment
18,20 Anunțuri
18,30 Știri TVA
19,00 Observator
19,55 „Vouă"
20,00 Club T
21,20 Anunțuri
21,30 Știri - rel.
22,00 Observator
22,25 „Vouă"
22,30 Marius Tucă Show
În continuare programul este identic cu cel al Antenei 1

TV INTERSAT

9,00 Deschiderea programului
9,15 Revista presei
9,45 Horoscop
9,50 Dulce ispită - s.
10,30 Desene animate
11,00 Știri - rel.
11,30 Mistere, farmece și miracole
12,00 Ucigaș în serie - f.
13,30 Emisiune în limba germană - rel.
14,00 Videoclipuri
14,15 Amintiri din anul 1975 - rel.
15,00 Zona politică - rel.
16,00 Desene animate
16,30 Planeta video a copiilor
17,00 Emisiune în limba maghiară
18,00 Obiectiv economic
18,15 Comorile lumii
18,30 Haideți să ne jucăm
18,45 Știri, Meteo, Sport
19,30 Trei ceasuri rele - emisiune în direct
20,30 Farmacia de serviciu - s.
21,00 Forțele speciale de elită - film
22,00 Deșertul vorbește
22,30 Închisoarea brokerilor - film
0,00 Știri - rel.
0,30 Erotica
1,30 Închiderea programului

ANIMAL PLANET

8,00 Spectacolul naturii
8,30 Salvați animalele!
9,00 Un câine cu imaginație
9,30 Noile aventuri ale lui Black Beauty
10,00 În lumea animalelor
11,00 Aventurile vânătorului de crocodili
12,00 Cazurile judecătorului Wapner
13,00 Africa necunoscută
14,00 Vânătorul de crocodili
15,00 Urgențe veterinare
15,30 Salvați animalele!
16,00 Pacienții lui Harry
16,30 Povestiri de la grădina zoologică
17,00 Spectacolul naturii
17,30 Aventurile vânătorului de crocodili
18,30 Acvanauții
19,00 Urgențe veterinare
19,30 Reportaje de la grădina zoologică

BUDAPESTA 1

6,45 Lumea satului; 7,00 Magazin matinal; **9,30 Bestia** - s.; 10,00 Doar astăzi! . mag. distractiv; **10,30 Vacanță fericită** - s.; **11,30 Totul pentru iubire** - s.; 13,00 Știri; 14,00 Programe pentru minorități; **15,00 Linda** - s; **16,00 Vizitatorul** - s.; 16,40 Moștenitorii vechilor meșteșuguri - doc. ; 17,00 Curs de lb. germană; 17,30 Interviu; 18,00 Străfulgerări dintr-o istorie de 1000 de ani; 19,00 Jurnale regionale; 19,55 Sunete de bază; 20,00 Magazin de modă; 20,30 Știri; 21,00 Fotbal: Ungaria - Polonia; 23,10 Știri; 23,45 Salon maghiar - mag. cultural; **0,15 Surori milostive** - f. Germania; 1,50 Festivalul de primăvară de la Budapesta

BUDAPESTA 2

7,00 Matinal; 9,30 Panorama; 10,00 Muzica Historica; 10,15 Cartea lui Ester; 10,50 Capodopere; 12,00 Meseria - actor; **13,05 Hotel Paradis** - s.; 14,00 Știri; 15,00 Fum de aur; 16,45 Muzică ușoară; 17,05 Strada școlii; 18,30 Mag. handicapați; 19,00 Telesport; 20,40 Basme; 21,00 Știri, sport; 21,30 Festivalul de primăvară de la Budapesta; **21,50 Poveste în poveste** - f.; 22,50 **Berarul** - s.; 23,50 Patinaj artistic C.M.

VĂ RECOMANDĂM

HBO - 16,15 Ucigaș virtual - thriller, SUA, 1995

VĂ RECOMANDĂM

PRO TV - 1,00 Regele Ralph - comedie SUA, 1991

După ce întreaga familie regală a Angliei își pierde viața într-un accident, se caută cu înfrigurare un nou rege: „The Queen is dead, God save the King!" Și iată că un specialist în arborele genealogic al casei regale britanice îl descoperă pe singurul în drept să se urce pe tron. E vorba de un american pe nume Ralph, mare cât o balenă, cam îngălat, care face pe cântărețul într-un local din Las Vegas. Va fi oare insolitul personaj demn de înălțimea tronului? Cert este că eforturile secretarului particular al Majestății Sale Regele Ralph, aristocratul Willingham, trebuie să-l aclimatizeze rapid atât cu cele mai elementare coduri ale bunelor maniere, cât și cu îndatoririle de stat.

PRIMA

7,00 Emisiune pentru copii
11,00 Povești pescărești
11,30 Sport Magazin
13,00 Motor
13,30 Apel de urgență - rel.
14,00 Real TV - rel.
14,30 Dosarele Y - rel.
15,30 Camera ascunsă
16,00 Comisarul Rex - rel.
17,00 Celebri și bogați - s.
17,55 Clip Art
18,00 Focus * Sport * Meteo
18,30 Popular - Divertisment
21,00 Dispariție în Caraibe - thriller, SUA, 1990
22,45 Focus Plus
23,00 Show-ul de noapte
1,00 Alertă în Pentagon - acțiune, SUA
2,30 Focus Plus - rel.

TELE 7 ABC

8,00 Știri
8,10 Dintre sute de ziare - rel.
9,00 Țara spiridușilor
10,00 Tentații - rel.
10,30 Economic ABC - rel.
10,50 Gura lumii - rel.
11,00 Țara de dincolo de București - rel.
13,00 Studioul Tudor Vornicu
16,00 Club ABC
16,30 Lumea misterelor
17,00 Rendez-vous la Tele 7
18,00 Lumea în clipa 2000 - doc.
19,00 Telejurnal
19,35 Detectivul - suspans, SUA, 1968, cu Frank Sinatra
21,30 O noapte cu Adrian Păunescu
0,00 Știri
0,20 O noapte cu Adrian Păunescu - rel.
1,30 Rendez-vous la Tele 7 - rel.
2,30 Telejurnal - rel.
3,00 Lumea în clipa 2000 - rel.
4,00 Studioul Tudor Vornicu - rel.
7,00 Clipuri muzicale

HBO

10,00 Desene animate
11,00 Dragă, am micșorat copiii! - s.
11,45 Slappy și gașca - comedie, SUA, 1998
13,00 Profesorul distrat - comedie, SUA, 1961
14,45 Crimă într-un orășel - suspans, SUA, 1999
16,15 Golful francezului - dramă, SUA, 1998
18,00 Asalt strategic - acțiune, SUA, 1998
19,30 Cinema Cinema Cinema
20,00 Reacție în lanț - acțiune, SUA,1996, cu Keanu Reeves
21,45 Misiune imposibilă - acțiune, SUA, 1996
23,30 Submarinul trăsniților - comedie, SUA,1996
1,00 Phoenix - acțiune, SUA, 1998
2,45 Secretele trecutului - acțiune, SUA, 1999

DISCOVERY

10,00 Aventuri în Australia
10,30 Africa necunoscută
11,00 Flightline
11,30 Pirații din Marea Chinei de Sud
12,00 Mari comandanți
13,00 Dincolo de adevăr
14,00 Aripi pe mare
15,00 În calea vulcanului
16,00 Curse de bărci cu motor
17,00 Locuri secrete
18,00 Locuri invizibile
20,00 Cel mai mare cazino din lume
21,00 Construcții din fier vechi
22,00 Cel mai mare baraj din lume
23,00 Titanicul meu
0,00 Criminaliștii
1,00 Locuri invizibile
3,00 Creaturi fantastice
3,30 Animal X

TV INTERNAȚIONAL

21,30 S-a întâmplat... azi
21,35 Revista presei
21,40 Kiki Riki Miki
22,00 Jurnal
22,20 Meridianul Iași
22,50 Videoclipuri muzicale
23,10 Harababura - comedie, România, 1990, cu Dem Rădulescu, Ileana Stana Ionescu, Ștefan Bănică
0,50 Muzică

ATOMIC TV

7,00 Selector
10,30 Romanian Top 100
12,30 File de poveste
13,00 Best of extreme sports - rel.
13,30 Cinematomic - rel.
14,00 K Lumea
16,00 Selector
18,30 Atomix cu Dinu - rel.
21,30 Febra - party music
22,30 Vibrații
23,30 Klub Bizzar
0,30 Insomnia

TV 2

7,00 Rădăcini; 7,30 Biblia pentru copii; 8,00 Matineu, desene animate; 10,00 Desene animate; 12,00 Party TV; 12,30 Zoom; 13,30 Șlagăre; 13,48 Adrenalină; 14,10 Șlagăre; 14,35 Cinemania; **15,00 Mowgli, fiul junglei** - s. av. SUA; 15,30 Dinozaurii - Stăpânii pământului - doc.; **16,30 De la unu la doi** - s.; **17,00 Buni prieteni** - s; **17,30 Aventurile lui Sinbad** - s.; **18,30 Hercules** - s.; 19,30 Fapte; 20,00 Cine sunt eu? - conc. tv; **20,30 Vipera** - s.; **20,55 Cel ce umblă pe foc** - aventuri, SUA; **22,45 Înapoi în viitor 3** - SF, SUA; **1,00 Quantum Leap** - s.; **0,50 Dosarele Y** - s.; **1,50 Jenny McCanthy** - erotic, SUA

PRO 7

7,55 Desene animate; **12,15 Time Trax** - s.; 13,10 Desene animate; **13,35 Simpsonii** - s.; 14,30 Lava, Lava - d. a.; **14,35 Familia Bundy** - s. 2 ep.; **15,35 Jesse** - s. distr. SUA; **16,00 Prieteni** - s.; **16,30 Sabrina** - s; **17,00 Vrăjită** - s; **18,00 Buffy** - s; 19,00 Poveștile de dragoste ale lui Andreas Türck; 20,00 Talk, talk, talk; 20,30 Max - magazin; 20,55 Știri, sport; **21,15 Dunston - Singur în hotel** - comedie, SUA-Canada, 1995, cu Robert Grant; **23,00 Să facem dreptate** - f. SUA 1991, cu Steven Seagal; 0,40 TV Total

RTL

7,15 Desene animate; 8,55 Disney Club; 12,00 Desene animate; **13,10 Boston College** - s.; **13,35 Mocska** - s.; **14,00 O familie puternică** - s.; **14,25 După Lună** - s.; **15,00 Prințul de Bel Air** - s.; **15,20 Anii 70, ani nebuni** - s.; **15,50 Meșterul casei** - s.; **16,50 Beverly Hills** - s.; 17,45 Auto-Formula 1, MP al Braziliei; 19,45 RTL Weekend; 20,10 Exploziv weekend - show; 21,15 Cele mai sălbatice urmăriri din lume; 22,10 Cele mai spectaculoase explozii; **23,00 Colombo** - f. pol. SUA, 1972; **0,30 Justițiarii** - s. pol. SUA

TV 5

15,15 Magazin; 16,30 Intervențiile vieții; 17,15 Întrebări TV 5; 17,30 Sport Africa; 18,05 Piramide; 18,30 Întrebări pentru campion; 19,00 Jurnal France 2; 19,15 Banul public; 20,30 Autovision; 21,00 Jurnal Belgia; 21,30 Jurnal France 2; 22,05 Thalassa Magazin; 23,00 Jurnal TV5; 23,15 Trimis special

EUROSPORT

9,30 Sporturi extreme; 11,00 Fotbal Cupa UEFA sferturi; 12,30 Fotbal - Legende ale CE '72-'96; 13,30 Atletism-Pretoria; 15,00 Auto G. T. - Valencia, în direct; 16,00 Motocros, în direct; 17,00 Ciclism - Franța în direct; 18,30 Auto GT Valencia; 19,30 Auto-Monster Jam SUA; 20,00 Tractor Pulling - Rotterdam; 21,00 Bowling - Abu Dhabi; 23,00 Sports Centre; 23,15 Arte marțiale - Festival Paris-Bercy, în direct; 1,00 Box; 2,00 Darts

VĂ RECOMANDĂM

PRO TV - 20,15 Furie oarbă - acțiune

Filmul este povestea unui veteran al războiului din Vietnam care și-a pierdut vederea, dar este un maestru în mânuirea sabiei. El se confruntă cu o serie de răufăcători în încercarea de a-l salva pe fiul unui camarad de arme intrat într-o bandă de gangsteri. De asemenea, el se întâlnește și cu omul din cauza căruia și-a pierdut lumina ochilor și îl aduce pe calea cea bună.

VĂ RECOMANDĂM

TV ACASĂ - 21,00 Harper - acțiune/mister

Doamna Sampson, o bătrână foarte bogată, paralitică, imobilizată într-un scaun cu rotile, îl angajează pe detectivul Harper pentru a investiga dispariția soțului ei. Pe măsură ce apar primele indicii, devine clar că de caz nu sunt străine alte două femei, Betty Fraley și Fay Estabrook, a căror implicare și legături cu dispărutul Harper trebuie să le lămurească întâi pentru a putea avansa... Misterul pare de nepătruns și la mijloc par să fie interese și ale altor persoane.

TVR 1

7,00 Ceasul deșteptător
8,00 Universul credinței
9,00 Desene animate
9,30 Kiki Riki Miki
11,00 Viața satului
12,30 Tezaur folcloric
13,20 De luni până duminică
14,00 Național TV Bingo Liberty
17,00 Blankenese - s.
17,55 Spectacolul lumii văzut de Ioan Grigorescu
18,25 Trupa de șoc
19,00 Perechea potrivită
19,30 21 - cu Ștefan Bănică Jr.
20,00 Jurnal * Meteo
20,30 Duminica sportivă
20,45 Metro - comedie, SUA, 1997, cu Eddie Murphy
22,45 Jurnal
22,50 La Mulți Ani, Elizabeth! Viața și cariera actriței Elizabeth Taylor
0,25 Pe față - talk show

TVR 2

7,00 Dosar „Lumini și umbre" - rel.
9,05 Orizont spiritual
9,35 Medalion de interpret
10,10 Ferma
11,00 Handbal: **Rapid - Dijon**, în direct
12,30 Start Rec
13,15 Cai putere
13,45 Sabrina, vrăjitoare la 17 ani - s.
14,05 Desene animate
14,30 Știri
14,35 D'ale lu' Mitică
15,10 Lecția de pian - dramă, SUA, 1995
16,50 Povestirile operei Elixirul dragostei în operă și în viață cu Angela Gheorghiu și Roberto Alagna
17,45 Galele TVR 2
18,45 Telejurnal TVR 2
19,00 Un oraș de spaimă - comedie, Franța, 1993
20,40 Videoclipuri
21,00 Familia și legea - s.
21,45 Povești de week-end: Cântecul sufletului - dramă, Polonia, 1997
22,40 Știri
22,45 Teatrul Național de Televiziune prezintă: **Faleza** de Julius Edlis
0,55 TVM * Mesager

PRO TV

7,00 Desene animate
9,00 Super Abracadabra
9,30 Meego - s.
11,00 Mileniul marilor schimbări - doc.
12,00 Profeții despre trecut
12,55 Știrile Pro TV
13,00 Prețul corect
13,25 Beverly Hills 90210 - s.
14,15 Echipa mobilă
14,25 Fotbal Divizia A: **CSM Reșița - Steaua,** în direct
16,30 Superbingo Pro TV
19,00 Știrile Pro TV
19,30 Procesul etapei
20,00 Fotbal Divizia A: **F. C. Național - Gloria Bistrița**, în direct
22,00 Procesul etapei
23,00 Seven - thriller, SUA, 1995, cu Brad Pitt
0,45 **Formula 1**: Marele Premiu al Braziliei - în direct
3,00 Decernarea Premiilor OSCAR - în direct

TV ACASĂ

5,00 Guadalupe - s.
6,45 Dragoste și putere - rel.
7,15 Căsuța poveștilor - rel.
7,45 Copilul adus de mare - rel.
8,30 Pentru iubirea ta - rel.
9,15 Acasă la bunica - retrospectiva săptămânii
10,30 Acasă cu Ruxandra Săraru - rel.
11,30 Doctorul casei - rel.
12,00 Ia-mă acasă! - rel.
12,30 Acasă la români - rel.
14,30 Înger sălbatic - s.
15,30 Floare de aur - s.
17,00 Prăjiturica - d.a.
17,30 Micuțele doamne - s.
19,15 Joc crucial - suspans, SUA, 1972
20,45 Timpul amintirilor - dramă, SUA, 1980, cu Shirley McLaine
22,30 Acasă la români - rel.
0,00 Latino senzațional - rel.

ANTENA 1

6,30 Chemarea libertății - aventuri, SUA, 1976
8,00 Credința și viața
9,00 Desene animate
10,50 Buni prieteni
11,40 Aventurile lui Sinbad - s.
12,30 Ciclul Stan și Bran: **Soți ideali** - comedie, SUA, 1933
13,00 Duminica în familie
16,00 Plăceri de-o vară - dramă, SUA, 1986, cu Barry Bostwick, Joanna Cassidy
18,00 Intrigi în Paradis - s.
19,00 Observator
19,50 TeleEurobingo show
23,00 Nopți în Malibú - thriller, SUA, 1997
1,00 Niciodată nu e prea târziu - dramă, SUA, 1996
3,00 Aventurile lui Sinbad - rel.
4,00 Soți ideali - rel.
5,00 Intrigi în Paradis - rel.

TV ARAD

6,40 Chemarea libertății - film
8,00 Știri TVA - rel.
8,20 Anunțuri
8,30 Divertisment
9,00 Desene animate
10,00 Bărbați în negru - des. anim.
10,50 Buni prieteni
11,40 Aventurile lui Sinbad - s.
12,30 Stan și Bran
13,00 Duminica în familie
16,00 Plăceri de-o vară - film
17,40 Retrospectiva Vouă
18,00 Divertisment
18,20 Anunțuri
18,30 Știri TVA
19,00 Observator
19,50 TeleEurobingo Show
În continuare program identic cu cel al Antenei 1

TV INTERSAT

9,00 Deschiderea programului
9,05 Desene animate
9,30 Muzică și film - rel.
10,30 Emisiune de tradiții și folclor II - rel.
11,00 Știri - rel.
11,30 Audio Star și invitații săi - rel.
13,30 Intersat cultural - rel.
14,00 Iubiți animalele
14,20 Blanche - s.
15,00 Aventurierii
15,30 Mafia asiatică din America - film
17,00 Intersat Sport Show
18,00 Marea junglă - s.
18,30 Desene animate
18,45 Retrospectiva știrilor săptămânii
19,30 Spate în spate - film
21,00 Lumea adâncurilor
21,15 Neon Rider - s.
22,00 Camera ascunsă
22,30 Plecați acasă, marțienilor! - film
0,00 Retrospectiva știrilor săptămânii - rel.
0,30 Erotica
1,00 Închiderea programului

ANIMAL PLANET

8,00 Cazurile judecătorului Wapner
9,00 Un câine cu imaginație
10,00 Acvanauții
11,00 Povestiri despre cai
11,30 Aventurile vânătorului de crocodili - 2 ep.
12,30 Vânătorul de crocodili
13,30 Salvați animalele!
14,00 Reportaje de la grădina zoologică - 2 ep.
15,00 Aventurile vânătorului de crocodili - 2 ep.
16,00 Acvanauții - 2 ep.
17,00 Un câine cu imaginație
18,00 Zig & Zag - 2 ep.
19,00 Infinitul oceanului
20,00 Salvați și salvatori - s.
21,00 Ultimul refugiu
22,00 Detectivi de animale
23,00 Echipa de intervenție
0,00 Habitatele Africii
0,30 Apărătorii animalelor
1,00 Familii din lumea animalelor

BUDAPESTA 1

7,00 Magazinul gospodarilor; 8,30 Matinal; 9,20 Mesajul Bibliei; 9,30 Piața centrală; 11,00 Garfield - d.a.; 11,25 Insula duminicală; 12,30 Clubul trei dorințe; 13,00 Știri; 13,05 Ungaria de mâine; 13,35 Roata norocului - conc. tv.; **14,00 Un tânăr în Roma** - comed. IT. cu Vittorio Gassman; 15,35 Prima zi a mileniului; 16,25 Religie; 16,55 Pudră - mag. femeilor; 18,25 Șasele magic; 18,55 Telesport - fotbal rezumate; 20,00 Săptămâna - informații știri; 21,00 Auto - Formula 1 - MP al Braziliei; 22,20 Repede! 23,20 I.Q. Casino; **0,15 Dosarele X** - s.; 0,55 Fetivalul primăverii budapestane

BUDAPESTA 2

7,50 Împreună; 8,40 Religie; 10,15 Cârciuma Trisnia; 10,45 Alice în Țara minunilor; 12,25 Dute-vino; 12,55 Telesport; 14,30 Mag. pescarilor; 15,00 Auto; 15,30 Gaia; 16,00 Mesajul locurilor sfinte; 16,30 Zona verde; 17,25 Telesport; 18,35 Bruhaha - em. distract.; 19,30 Balul Operei 2000; **19,55 Iubește-te, întotdeauna** - f. Franța; 21,25 Festivalul primăverii budapestane; 21,45 Șasele magic - conc. TV; 22,15 Săptămâna; 23,15 MM - Banfi György; 23,10 Telesport; **23,40 Manny și Lo** - f. SUA

VĂ RECOMANDĂM

PRO TV
- 23,00 Seven
- thriller, SUA, 1995

VĂ RECOMANDĂM

TV ACASĂ
- 20,45 Timpul amintirilor - dragoste, SUA, 1980

De obicei, într-o căsnicie, anii care se succed unii după alții, implacabil, ca anotimpurile, facilitează instalarea unei rutine periculoase și de multe ori e nevoie de o escapadă amoroasă pentru a le reaminti soților de vremurile când se iubeau. Cam așa ceva se întâmplă acum în familia unui profesor universitar. El are o aventură cu o studentă de-a sa, bineînțeles, tânără și frumoasă, și nu după mult timp soția sa începe să-l bănuiască de infidelitate. În mometul în care are certitudini în această privință, ea nu se lamentează și nici nu-i face scene penibile rivalei, ci hotărăște să se răzbune. Cum o va face și care sunt efectele?...

PRIMA

7,00 Karaoke Show - rel.
8,00 Dimineața cu Prima
12,00 Celebri și bogați - s.
13,00 Special- rel.
15,00 Motor - rel.
15,30 Real TV - rel.
16,00 Viața în direct
17,00 Celebri și bogați - s.
18,00 Focus * Sport * Meteo
18,30 Clip Art
18,35 Poză la minut - s.
19,00 Comisarul Rex - s.
20,00 Un alt fel de înger - comed., SUA, 1996, cu Dolly Parton
21,30 Bilanț
22,00 Focus
23,00 Special
0,30 Sub paza îngerului - comed., SUA, 1946
2,00 Focus - rel.

TELE 7 ABC

7,00 Știri
7,10 Bună dimineața, România
9,00 Dincolo de anul 2000 - doc.
10,00 Știri
10,15 Teleshopping
10,30 Dintre sute de ziare - rel.
11,30 Economic ABC - rel.
11,50 Gura lumii - rel.
12,30 Studioul Tudor Vornicu - rel.
14,00 Cinetour - rel.
15,00 Știri
15,10 Teleshopping
15,45 Post Meridian
18,00 Documentar
19,00 Dincolo de anul 2000
20,00 Telejurnal
20,35 Economic ABC
20,50 Gura lumii
21,00 Dintre sute de ziare
22,00 Cutia Pandorei
22,45 24 din 24
23,15 Arcub live
0,00 Știri
0,30 Concert
1,35 Teleshopping
2,10 Telejurnal - rel.
2,40 Economic ABC - rel.
3,00 Dincolo de anul 2000 - rel.
4,00 Cutia Pandorei - rel.
4,45 24 din 24 - rel.

HBO

10,00 Bomba - comed., SUA, 1995
11,30 Sanctuarul - acț., SUA, 1997
13,15 Trezirea lui Horton - comedie, SUA, 1995, cu Barbara Carrera
14,45 Jocuri periculoase - f. SUA, 1998, cu Matt Dillon
16,30 Păzind-o pe Tess - comed., SUA, 1994
18,15 Un război vesel - comedie, SUA, 1997
20,00 Star Trek: Primul contact - SD, SUA, 1996
21,45 Reacție în lanț - acțiune, SUA, 1996
23,30 Interogatoriul - thriller, SUA, 1998
1,15 Coliziunea - thriller, SUA, 1997

DISCOVERY

10,00 Povestiri despre supraviețuire în Australia
10,30 Aventuri la pescuit
11,00 Specialiștii
12,00 Equinox: Hipnoza
13,00 Automobile în top
13,30 Linia frontului
14,00 Stare de alertă
14,30 Pasul următor
15,00 Dezastre
15,30 Flightline
16,00 Aripi pe mare
17,00 Aventuri la pescuit cu Rex Hunt
17,30 Discovery astăzi
18,00 Echipa timpului
19,00 Acoliții lui Hitler
20,00 Muntele secret
20,30 Discovery astăzi
21,00 Operațiuni de salvare
22,00 Titanicul mereu
23,00 Supraviețuitorii în jungla tropicală
0,00 Război și civilizație
1,00 Miturile omenirii
2,00 Discovery astăzi
2,30 Dincolo de anul 2000
3,00 Universul misterios al lui Arthur C. Clarke
3,30 Călătorii la întâmplare

TV INTERNAŢIONAL

21,30 S-a întâmplat... azi
21,35 Revista presei
21,40 Practic Info
22,00 Jurnal * Curs valutar * Meteo
22,30 Culise
23,10 Lumea și noi
23,40 Muzică
0,05 Ecoturism
0,30 Dor

ATOMIC TV

7,00 Selector
10,25 Reactor - rel.
10,30 File de poveste - rel.
11,00 Atomix cu Ina - rel.
14,00 Interactiv
15,55 Reactor
16,00 Aria 52 - rel.
17,15 Selector
19,00 Atomix cu Tudor
21,55 Reactor - rel.
22,00 Cinematomic
22,30 Best of Extreme Sports - rel,
23,00 Rockada
0,00 Insomnia

TV 2

7,00 Matinal; 7,30 Bună dimineața; **9,30 Bogați și frumoși** - s.; **9,55 Riviera** - s.; **10,25 Plin de viață** - s.; **10,45 O femeie misterioasă** - s.; 11,35 Ofertă directă; 12,05 Lumea Internetului; 12,55 Ajută-te!; 13,10 Mamă-copil - magazin; **13,35 Riviera** - s.; **14,00 Bogați și frumoși** - s.; **14,25 Doctorul de la munte** - s.; **15,20 O mie de palme cadou** - w. SUA cu Bud Spencer; **17,00 Sunset Beach** - s.; **17,45 Înger sălbatic** - s.; **18,40 Vipera** - s.; 19,30 Fapte; 20,00 Roata norocului; **20,30 Camila** - s.; **21,00 Agent dublu în acțiune** - conc. TV.; 21,50 Lămâie; 22,45 Bună seara, Ungaria!; 23,30 Merge în buzunar; **0,00 Învierea - f. SUA**

PRO 7

7,15 Sam; **8,30 Simpsonii** - s.; **8,45 Cine-i șeful?** - s.; **8,55 Mallorca** - s.; **9,25 Cine-i șeful?** - s; **10,30 Roboții războiului** - SF, SUA, 1996; **12,00 Diagnostic - crimă** - s.; **13,00 Matlock** - s.; 14,00 Sam - magazin; 15,00 Talkshow-uri; 18,00 Taff - magazin; **18,25 Simpsonii** - s.; **19,00 Afaceri de familie** - s., 2 ep.; **20,00 Fam. Bundy** - s.; 20,30 Galileo - magazin științific; **21,15 Spitalul de urgență** - s. SUA, 1998; **22,15 Spitalul din Berlin** - s.; **23,15 Total Recall 2070** - SF, SUA, 1998; 0,10 Reportaj Pro 7; **1,35 Colivia de sticlă** - thriller SUA, 1995

RTL

7,00 Șapte fix; 7,30 Bună dimineața!; 8,00 Opt fix; **8,30 Bogați și frumoși** - s.; 8,55 Între noi - rel.; **9,25 Vremuri bune, vremuri rele** - s.; 10,00 Dimineața mea - magazin; 11,30 Sabrina talk; 12,30 Duelul familiilor - concurs; 13,00 Magazinul amiezii; 14,00 Talkshow-uri; **18,00 Dădaca** - s.; **18,30 Între noi** - s.; 19,00 Bună seara! - magazinul landurilor; 19,30 Exclusiv - magazinul vedetelor; 19.45 Știri; 20,10 Exploziv - magazin; **20,40 Vremuri bune, vremuri rele** - s.; 21,15 Medicopter; 22,15 Film serial; **23,15 Quincy** - s.; **0,15 Magnum** - s.; 1,10 Jurnalul nopții; **1,40 Fete de aur** - s.

TV 5

14,05 Documentar; 15,00 Jurnal TV 5; 15,15 Cinema; 17,00 Jurnal TV 5; 17,15 Întrebări TV 5; 17,30 Taxi pentru America; 18,05 Piramide; 18,30 Întrebări pentru campion; 19,00 Jurnal TV 5; 19.15 Cinema; 21,00 Jurnal Elveția; 21,30 Jurnal France 2; 22,05 Timpul prezent; 23,00 Jurnal TV 5; **23,15 Nestor Burma** - s.

EUROSPORT

9,30 Tenis - turneu WTA Key Biscayne, rel.; 10,30 Patinaj artistic CM - Nisa; 12,30 Snowmobile - Finlanda; 13,00 Eurogol magazin; 14,30 Fotbal - Eurosport Deam Team - fundași, dreapta; 15,00 Patinaj artistic, Nisa, în direct; 18,00 Tenis - Key Biscayne, ziua 5, în direct; 19,30 Fotbal - Liga campioniior; 20,30 Patinaj artistic - Nisa, în direct; 23,15 Box; 0,30 Fotbal - Liga campionilor, grupa A; 1,30 Moto pe gheață, Olanda

VĂ RECOMANDĂM

TV ACASĂ
- 22,00 Dezonorata - spionaj/dragoste, SUA, 1931

Viena, primul război mondial. O femeie de stradă acceptă să-și servească patria și devine spioană, sub numele de cod X-27, și în curând reușește să demaște un general, alias un important agent al serviciilor secrete rusești, operațiune pentru care Austria îi acordă cea mai prestigioasă medalie. În timpul ceremoniei, alături de X-27 stă un tânăr locotenent, a cărui voce o recunoaște a fi a colaboratorului apropiat al generalului. În aceeași seară, într-o selectă cafenea vieneză, X-27 îi întinde o cursă, dar Kranau scapă...

VĂ RECOMANDĂM

TVR 1
- 20,55 Dick Tracy - acțiune

Dick Tracy, personajul benzilor desenate, creat de Chester Gould, revine în centrul atenției în acest film regizat de Warren Beatty. Nemilosul gangster Big Boy Caprice declară război șefului lumii „subterane", Lips Manlis, cu gândul de a prelua clubul de noapte al acestuia și un procent bunicel din profiturile încasate din afaceri ilegale. Dacă ar câștiga, Caprice ar avea, de asemenea, drept de „proprietate" asupra prietenei lui Manlis, cântăreața Breathless Mahoney și ar putea organiza un adevărat „sindicat" al escrocilor.

TVR 1

7,00 Matinal național
9,00 TVR Iași
10,00 Bine și rău - rel.
10,30 Puncte cardinale
10,50 Drumul spre Europa
11,00 TVR Cluj-Napoca
12,05 Justiție militară - rel.
12,55 TVR Timișoara
14,00 Jurnal
14,15 CiberFan
14,30 Repere sacre
15,00 Oameni ca noi
15,30 Conviețuiri... sub aripa muzei
16,00 Emisiune în limba maghiară
17,00 Dor
17,30 Scuzați! Pardon! Mersi!
18,00 Corect!
18,05 Blossom - s.
18,40 Bine și rău - s.
19,05 Avanpremieră - Știri
19,10 Sunset Beach - s.
20,00 Jurnal * Meteo * Sport
20,55 Dick Tracy - suspans, SUA, 1990
22,40 Nu trageți!
22,55 Jurnalul de noapte
23,05 A-Facerea
23,50 7 arte
0,35 Hiturile anului 1999

TVR 2

7,00 Femeia misterioasă - rel.
7,45 Documentar istoric - rel.
8,40 Care pe care - rel.
9,20 Veni, vedi, civi! - rel.
9,35 Arta autoapărării - rel.
10,10 Buzunare mari și mici - rel.
11,25 Atlas - rel.
11,30 Super curier de ambe sexe
12,45 Virtuozi al instrumentelor populare - rel.
13,00 Desene animate
13,30 Tribuna partidelor parlamentare
14,00 Toți, împreună
14,45 Știri
14,50 Desene animate
15,15 Care pe care!
16,00 Trupa DP 2
17,30 Femeia misterioasă - s.
18,15 Se întâmplă acum
18,45 Telejurnal TVR 2
19,20 Nouă meșteri mari
19,35 Credo
20,40 Enigmatica Terra
21,10 Puls 2000
21,55 Călătorind prin țară
22,10 Alfred Hitchcock prezintă... „Încă zece minute” - s.
23,00 Știri
23,05 Știri bancare
23,10 Lentila de contact
0,10 Desene animate
0,35 TVM Mesager

PRO TV

7,00 Bună dimineața, Pro TV e al tău!
10,00 Tânăr și neliniștit - rel.
10,45 Cursa cea mai lungă - s.
11,30 Diagnostic: crimă! - s.
12,20 Dădaca - rel.
12,55 Știrile Pro TV
13,05 Trecătoarea - dramă, SUA, 1979
14,45 Procurorii - dramă, SUA, 1996
16,10 Cursa cea mai lungă - s.
16,55 Sens unic
17,00 Știrile Pro TV
17,35 Tânăr și neliniștit - s.
18,20 Dădaca - s.
18,50 Chestiunea zilei
19,00 Știrile Pro TV
19,50 Chestiunea zilei
20,00 Nikita - s.
21,00 Melrose Place - s.
21,55 Știrile Pro TV
22,00 Chestiunea zilei
23,30 Știrile ProTV
0,00 Diagnostic: crimă! - rel.
1,00 America mea - dramă, SUA, 1992
3,00 Știrile ProTV
3,30 Cursa cea lungă - s.
4,30 Babylon V - s.
5,30 Miracolul tinereții - s.
6,15 Aripile pasiunii - s.

TV ACASĂ

6,00 Verdict: crimă! - rel.
6,50 Dragoste și putere - rel.
7,15 Acasă la bunica - rel.
7,30 Căsuța poveștilor - rel.
7,45 Copilul adus de mare - rel.
8,30 Pentru iubirea ta - rel.
9,15 90-60-90 Fotomodele - rel.
10,15 Femeia vieții mele - rel.
11,10 Sânge din sângele meu - rel.
12,00 Meteor - rel.
14,00 Antonella - s.
14,45 Verdict: crimă! - s.
15,35 Dragoste și putere - s.
16,00 Copilul adus de mare - s.
17,00 Desene animate
17,10 Acasă la români
17,15 Acasă la bunica
17,30 Pentru iubirea ta - s.
18,30 Știrile de Acasă
19,00 Vremea de acasă
19,05 Sânge din sângele meu - s.
20,00 90-60-90 Fotomodele - s.
21,00 Femeia vieții mele - s.
22,00 Dezonorata - suspans, SUA, 1931
23,40 Dragoste și putere - rel.
0,05 Verdict: crimă! - rel.
1,00 Profesiunea mea, cultura
2,00 Știrile de Acasă - rel.

ANTENA 1

7,00 Observator
8,00 Dimineața devreme
10,00 Știri
10,10 Burlacul - s.
10,30 Fără obligații - s.
11,00 Spuma zilelor - f. Franța, 1968, cu Marie-France Pisier, Jacques Perrin
13,00 Știri
13,15 L.A. Doctors - s
14,00 Decepții - s.
15,00 Scandalul - s.
16,00 Suflet rebel - s.
17,00 Știri
17,20 Divertisment Vouă
17,25 Intrigi în Paradis - s.
19,00 Observator
19,55 Divertisment Vouă
20,00 Subiect de conversație - comed., SUA, 1995, cu Julia Roberts
22,00 Observator
22,25 Divertisment Vouă
22,30 Marius Tucă Show
1,00 Navarro - s.
2,30 Scandalul - rel.
3,15 Intrigi în Paradis - rel.
5,00 Hombres - războiul sexelor - s.

TV ARAD

7,00 Observator
8,00 Știri TVA - rel.
8,30 Arena
9,50 Anunțuri
10,00 Știri
10,10 Burlacul - s.
10,30 Fără obligații - s.
11,00 Spuma zilelor - fantastic, Franța, 1968
13,00 Știrile amiezii
13,15 L.A. Doctors - s.
14,00 Decepții - s.
15,00 Scandalul - s.
16,00 Suflet rebel - s.
17,00 Știri
17,20 „Vouă“
17,25 Divertisment
18,00 Mileniul trei
18,20 Anunțuri
18,30 Știri TVA
19,00 Observator
20,00 Poliția 955
21,20 Anunțuri - rel.
21,30 Știri TVA - rel.
22,00 Observator
22,25 „Vouă“
23,00 Marius Tucă Show
În continuare programul este identic cu cel al Antenei 1

TV INTERSAT

9,00 Deschiderea programului
9,15 Revista presei
9,45 Horoscop
9,50 Dulce ispită - s.
10,30 Cartuna Show - des. animate
11,00 Știri - rel.
11,30 Mistere, farmece și miracole
12,00 Din nou acasă - rel.
13,30 Săptămâna sportivă arădeană - rel.
14,00 Videoclipuri
14,15 Maeștrii cascadoriei- rel.
15,00 Aradul prin gaura cheii - rel.
16,00 Desene animate
16,30 Să bei prea mult - f.
18,00 Emisiune în limba sârbă
18,30 Haideți să ne jucăm
18,45 Știri * Meteo *Sport
19,30 Zona politică
20,30 Farmacia de serviciu - s.
21,00 Amintiri din anul 1975
22,00 HI-TECH
22,30 Ucigaș în serie - f.
0,00 Știri - rel.
0,30 Erotica
1,30 Închiderea programului

ANIMAL PLANET

8,00 Spectacolul naturii
8,30 Salvați animalele!
9,00 Un câine cu imaginație
9,30 Noile aventuri ale lui Black Beauty
10,00 În lumea animalelor
11,00 Aventurile vânătorului de crocodili
12,00 Cazurile judecătorului Wapner
13,00 Minunile naturii
14,00 Vânătorul de crocodili
15,00 Urgențe veterinare
15,30 Salvați animalele!
16,00 Pacienții lui Harry
16,30 Povestiri de la grădina zoologică
17,00 Spectacolul naturii cu Jeff Corwin
17,30 Aventurile vânătorului de crocodili
18,30 Acvanauții
19,00 Urgențe veterinare
19,30 Reportaje de la grădina zoologică
20,00 Vânătorul de crocodili

BUDAPESTA 1

6,42 Magazin matinal; 6,45 Lumea satului; 7,00 Emisiune informativă; **9,30 Bestia** - s.; **10,30 Vacanță fericită** - s.; **11,30 Totul pentru iubire** - s.; 13,00 Magazin informativ; 14,00 Magazinul minorităților; **15,00 Linda** - s.; **15,55 Vizitatorul** - s. Franța; 16,40 Moștenitorii vechilor meșteșuguri - doc.; 17,00 Marele pescar - d. a.; 17,05 Basme; 17,30 Secretele oceanului de aur - doc.; **18,00 Mâine**; 18,30 Cronică catolică; 18,50 Jurnale regionale; 19,00 Știri; 20,00 Elan; 20,30 Știri, sport; **21,00 Comedianții - Noroc schimbător** - s.; 22,00 Panorama; 22,30 MMM; 23,00 Știri; 23,10 Actual; 23,30 Sunete de bază; 23,35 Em. distractivă

BUDAPESTA 2

7,00 Matinal; 9,30 Halo - doc.; 10,00 De la cavaleria ușoară la regina ciardașului; 11,15 Podium; 11,50 Musica Historica; 12,05 Prima zi a mileniului; 13,00 Vin și putere; 14,00 Știri; 15,00 Rămas bun dar foarte frumos; 16,30 Dvs. ați cerut! 17,30 Strada școlii; 18,30 Ora de primire; 19,00 Telesport; 20,40 Desene animate; 21,00 Știri; 21,30 Festivalul de primăvară Budapesta; 21,50 Meseria - actor; 22,45 să vorbim despre viitor; **23,00 Poliția nautică** - s.; 23,45 Patinaj artistic

VĂ RECOMANDĂM

ANTENA 1

- 20,00 Subiect de conversație

- comedie, SUA, 1995

VĂ RECOMANDĂM

PRO TV

- 1,00 America mea

- psihologic, SUA, 1992

Filmul urmărește destinele a trei generații de infractori hispano-americani de la periferia Los Angeles-ului începând cu anul 1943 și până la mijlocul deceniului trecut. Viețile acestor oameni sunt urmărite de la instituțiile de reeducare pentru minori și până în cele mai îngrozitoare penitenciare din Los Angeles: Folsom și Chino. Filmul prezintă simbioza ciudată dintre bandele de stradă și membrii lor aflați în închisoare, relațiile dintre deținuți și colegii lor de suferință și legătura strânsă care se păstrează prin mijloace dintre cele mai ingenioase dintre cei aflați în pușcărie și cei aflați (încă) în libertate.

PRIMA

7,00 Emisiune pentru copii
12,00 Vacanță à la Petrișor
12,30 De colo colo
13,00 Camera ascunsă
13,30 Chic
14,00 Cinemagia
14,30 Conflict de interese - dramă, SUA, 1991, cu Donna Mills
16,00 Tradiții
17,00 Celebri și bogați - s.
17,55 Clip Art
18,00 Focus
18,30 Misiune în deșert - acțiune, SUA, 1996
20,00 Povestea lui Jack Reed - thriller, SUA, 1996
22,10 Clip Art - rel.
22,25 Focus Plus
22,45 Revista presei
23,00 Nadine Show - rel.
0,00 Cinemagia - rel.
0,30 De colo colo - rel.
1,00 Vacanță à la Petrișor - rel.
1,30 Chic - rel.
2,00 Focus Plus - rel.

TELE 7 ABC

8,00 Știri
8,10 Teleshopping
8,20 Țara spiridușilor - rel.
9,30 Domino - rel.
11,00 Lumea în clipa 2000 - doc.
12,00 Cântecul și casa lui
13,00 Ora unu a venit
15,45 Cinetour
16,15 Cutia muzicală
17,00 Forța destinului
18,00 Arcub live
18,55 Pariul Trio
19,00 Telejurnal
19,45 Dincolo de anul 2000 - doc.
21,00 Dintre sute de ziare
21,40 Pariul Trio
21,45 Loto
22,00 Cenaclul Totuși iubirea, cu Adrian Păunescu
0,00 Știri
0,15 Cenaclul - rel.
4,00 Telejurnal - rel.
4,30 Forța destinului - rel.
5,30 Cutia muzicală - rel.
6,20 Clipuri muzicale

HBO

10,00 Panică la Hotel Majestic - comedie, SUA, 1996, cu Faye Dunaway
11,30 Doamna Dalooway - dramă, SUA, 1997, cu Vanessa Redgrave
13,15 Ghinionista - comedie, SUA, 1996, cu Cameron Diaz, Harvey Keitel
14,45 Remember Bob Marley - concert-tribut în memoria marelui Bob Marley
16,15 Cei trei mușchetari - aventuri, SUA, 1993, cu Charlie Sheen, Kiefer Sutherland, Chris O'Donnell
18,00 Ador încurcăturile - comedie, SUA, 1994, cu Julia Roberts, Nick Nolte
20,00 Il Postino - dramă, Italia, 1994, cu Massimo Troisi, Philippe Noiret
21,45 L. A. Confidential - suspans, SUA, 1997
0,00 Forrest Gump - dramă, SUA, 1994, cu Tom Hanks, Sally Field

DISCOVERY

10,00 Specialiștii
11,00 Pe Jupiter
12,00 Vânătorii de fantome
13,00 Piscurile Anzilor
14,00 Războaiele zulușilor
15,00 Magic și divin
16,00 Imperiul solar
17,00 Aripi: Vietnam
18,00 Mașini extreme
19,00 Vânătorul de crocodili
20,00 Capcanele naturii
21,00 Miturile omenirii: Potopul
22,00 Misterele Asiei: Bijuteriile junglei
23,00 Misterele Asiei: Marele zid chinezesc
0,00 Misterele Asiei: Templele din India
1,00 Noaptea misterelor
2,00 Construcții ingenioase
3,00 Cele mai bune automobile britanice: Triumph

TV INTERNAȚIONAL

21,30 S-a întâmplat... azi
21,35 Revista revistelor
21,40 Destinația România
22,00 Jurnal * Meteo
22,20 No Comment
22,25 Viața spirituală
22,55 Scrinul cu amintiri
23,25 Clipa de poezie. Sarcasm și ideal Bogdan Petriceicu Hașdeu
23,30 Fotbal - Divizia A: **Rapid București - Extensiv Craiova**, înreg.

ATOMIC TV

7,00 Selector
11,00 Cybernet
11,30 Atomic Café - rel.
12,00 Reactor
12,30 Vot - rel.
13,30 Hai Hui
14,00 Interactiv
16,00 Selector
18,30 Atomix cu Michelle - rel.
21,30 Selector
22,30 Album show
23,30 Insomnia

TV 2

7,00 Gânduri de dimineață; 7,30 Grădina zoologică în rucsac; 8,00 Matineu TV; 10,00 Desene animate; **12,00 Parker Lewis** - s.; **12,25 Jenny** - s.; **12,50 Acele drăguțe bestii** - f. SUA; 13,40 Gol! Gol! Gol!; **14,20 Friderikusz show**; **15,40 Baywatch** - s.; **16,40 Mac Gyver** - s.; **17,35 Knight Rider** - s.; **18,30 Xena** - s.; 19,30 Știri, fapte; **20,30 Vipera** - s.; **21,00 O mie de palme cadou** - w. IT cu Bud Spencer; **22,55 Colombo** - s. pol.; **0,10 Polițistul poznaș** - s. acț. SUA; **1,00 Music Box** - dramă SUA; 3,05 Poezie după miezul nopții

PRO 7

7,10 Time Trax - s.; 7,55 Desene animate; **11,35 Simpsonii** - d.a.; **12,05 Lois și Clark** - s.; 13,00 Cinema TV; **13,40 Stăpânul sălbăticiunilor** - f. acț. fantasy, SUA 1991, cu Marc Singer; **15,30 Lumea dispărută** - s.; **16,20 Corbul** - s.; **17,25 Roboții războiului** - SF, SUA, 1996; 19,00 Insula dragonilor - doc.; 20,00 Lumea minunilor; 20,55 Știri; **21,15 Mrs. Doubtfire** - comed. SUA, 1993, cu Robin Williams, Sally Field; 23,40 Focus TV; **0,40 Băieți buni** - pol. SUA,1990, cu Robert De Niro

RTL

6,30 Desene animate; 8,30 Disney Club; 10,10 Despre animate; **10,30 Beverly Hills 90210** - s.; **11,20 Party of Five** - s.; **12,05 Echipa specială** - s.; 13,05 Parada filmelor Disney; **13,30 Cântecul sudului** - f. av. SUA, 1946; 15,15 Auto - Formula 1 MP al Braziliei în direct; **16,15 Sliders** - s.; **17,05 Hercule** - s. **17,55 Xena** - s.; 18,45 Auto - Formula 1; 19,45 Știri, sport, meteo; 20,00 Auto - MP al Braziliei cursa în direct; 21,45 Formula1 - selecțiuni; 22,45 Of, vecinii! - rep.; 23,20 Spiegel TV magazin; 0,05 Pe viață și pe moarte - rep.; **0,30 Sledge Hammer - s.**

TV 5

11,00 Jurnal TV5; 11,15 Magazin; 13,30 Jurnal France 3; 14,05 Magazin; 15,00 Jurnal TV5; 15,15 Fort Boyard; 17,00 Jurnal TV 5; 17,15 Întrebări; 17,30 Telecine-ma; 18,05 Chioșc; 19,00 Jurnal TV5; 19,15 Duminici de sărbătoare; 21,00 Jurnal Belgia; 21,30 Jurnal France 2; 22,05 Magazin; 23,15 Cinema

EUROSPORT

9,30 Snowmobile; 10,00 Sărituri de pe stânci Brontallo; 10,30 Aventura - mag.; 11,30 Fotbal CM '98 Franța; 13,00 Auto GT - Valencia; 13,30 Motocros - Portugalia; 14,45 Auto GT - Valencia, în direct; 16,00 Motocros - Portugalia în direct; 17,00 Mașini sport; 17,30 Ciclism - Franța în direct; 18,30 Echitație CM; 19,30 Tenis din culisele circuitului WTA; 20,00 Tenis - turneu WTA Key Biscayne în direct ziua 3; 23,00 Box; 0,15 Auto NASCAR - Tennessee; 1,15 Auto - Campionat GT

ADMINISTRATOR UNIC AL SOCIETĂȚII COMERCIALE AGROINDUSTRIALA „ARNO” ARADUL NOU S.A.

CONVOACĂ

Adunarea Generală a Acționarilor la sediul societății din Arad șos. Timișorii km. 7, în data de 12.04.2000, orele 11,00, cu următoarea ordine de zi:

1. Aprobarea Raportului de gestiune pe anul 1999
2. Aprobarea Bilanțului contabil și a contului de profit și pierderi pentru anul 1999
3. Aprobarea Raportului Comisiei de Cenzori
4. Aprobarea BVC-ului pe anul 2000
5. Schimbarea structurii acționariatului
6. Diverse

În cazul în care Adunarea Generală a Acționarilor nu este statutară, aceasta se va ține în data de 14.04.2000, la orele 11,00, la sediul societății.

ADMINISTRATOR UNIC
ing. OALĂ MIRCEA

(2967273)

TVR 1

12,00 Surprize, surprize - rel.
14,00 Jurnal
14,15 TVR Craiova
15,00 Pro Patria
16,00 Emisiune în limba maghiară
17,30 Agenția de plasare
18,00 Corect!
18,05 Blossom - s.
18,40 Bine și rău - s.
19,05 Avanpremieră Știri
19,10 Sunset Beach - s.
20,00 Jurnal * Meteo * Sport
20,55 Justiție militară - s.
21,45 Cu ochii'n 4
22,15 Cazuri ciudate - s.
23,05 Jurnalul de noapte
23,20 Recurs la morală
0,05 Marele Jazz

TVR 2

12,00 Tip-top, mini-top - rel.
13,00 Desene animate
13,30 La noi, la români!
14,00 Toți, împreună
14,45 Știri
14,50 Desene animate
15,15 Care pe care, o nouă provocare!
16,00 Trupa DP 2
17,30 Femeia misterioasă - s.
18,15 Se întâmplă acum!
18,45 Telejurnal TVR 2
19,20 Virtuozi ai instrumentelor populare
19,35 Punct și de la capăt
21,10 E dreptul tău!
21,40 Afaceri la cheie
22,00 Sport Plus
0,30 TVM * Mesager

PRO TV

5,00 Decernarea premiilor Oscar, live
7,00 Bună dimineața, Pro TV e al tău!
10,00 Tânăr și neliniștit - rel.
10,45 Pensacola - s.
11,30 Diagnostic: crimă! - s.
12,15 Rețeaua morții - acțiune, SUA, 1987
14,05 Seven - s. rel.
16,10 Cursa cea lungă - s.
16,55 Sens unic
17,00 Știrile PRO TV
17,35 Tânăr și neliniștit - s.
18,20 Dădaca - s.
18,50 Chestiunea zilei
19,00 Știrile Pro TV
19,50 Chestiunea zilei
20,00 Procurorii - dramă, SUA, 1996
21,55 Știrile Pro TV
22,00 Chestiunea zilei
23,30 Știrile Pro TV
0,00 **Fotbal** - Rezumat Divizia A
1,00 Diagnostic: crimă! - s. rel.
2,00 Știrile PRO TV - rel.
2,30 Rețeaua morții - s.
4,00 Cursa cea lungă - s.
4,45 Babylon 5 - s.
5,45 Miracolul tinereții - s.
6,15 Aripile pasiunii - s

TV ACASĂ

6,00 Acasă la români - rel.
7,30 Căsuța poveștilor - rel.
8,00 Micuțele doamne - rel.
9,45 Floare de aur - rel.
11,20 Guadalupe - s.
12,15 Timpul amintirilor - rel.
14,00 Antonella - s.
14,45 Verdict: crimă! - s.
15,35 Dragoste și putere - s.
16,00 Copilul adus de mare - s.
17,00 Desene animate
17,10 Acasă la români - muzică populară
17,15 Acasă la bunica - rețete culinare
17,30 Pentru iubirea ta - s.
18,30 Știrile de Acasă
19,00 Vremea de acasă
19,05 Sânge din sângele meu - s.
19,55 Vremea de acasă
20,00 90-6-90 Fotomodele - s.
21,00 Femeia vieții mele - s.
21,55 Vremea de acasă
22,00 Meteor - SF SUA, 1979, cu Sean Connery
0,00 Dragoste și putere - rel.
0,25 Verdict: crimă! - rel.
1,15 Profesiunea mea: Cultura
2,40 Știrile de Acasă - rel.

ANTENA 1

7,00 Observator
8,00 Dimineața devreme
10,00 Știri
10,10 Burlacul - s.
10,30 Fără obligații - s.
11,00 Centurion Force - acț. SUA, 1995
13,00 Știri
13,15 L.A. Doctors - s.
14,00 Decepții - s.
15,00 Scandalul - s.
16,00 Suflet rebel - s.
17,00 Știri
17,20 Divertisment Vouă
17,25 Intrigi în Paradis - s.
19,00 Observator
19,55 Divertisment Vouă
20,00 Operațiunea „Thunderball" - acțiune, Marea Britanie, 1965
22,00 Observator
22,25 Divertisment Vouă
22,30 Marius Tucă Show
1,00 Navarro - s.
2,30 Scandalul - rel.
3,15 Intrigi în Paradis - rel.
5,00 Hombres - războiul sexelor - s.

TV ARAD

7,00 Observator
8,00 Știri TVA - rel.
8,30 Anunțuri
8,40 Divertisment
10,00 Știri
10,10 Burlacul - s.
10,30 Fără obligații - s.
11,00 Centurion Forne - acț. SUA, 1995
13,00 Știrile amiezii
13,15 L.A. Doctors - s.
14,00 Decepții - s.
15,00 Scandalul - s.
16,00 Suflet rebel - s.
17,00 Știri
17,20 „Vouă"
17,25 Divertisment
18,20 Anunțuri
18,30 Știri TVA
19,00 Observator
20,00 Arena
21,20 Anunțuri - rel.
21.30 Știri TVA - rel.
22,00 Observator
22,25 „Vouă"
23,00 Marius Tucă Show

În continuare programul este identic cu cel al Antenei 1

TV INTERSAT

9,00 Deschiderea programului
9,15 Revista presei
9,45 Horoscop
9,50 Dulce ispită - s.
10,30 Des. animate
11,00 Retrospectiva știrilor săptămânii
11,30 Mistere, farmece și miracole
12,00 Plecați acasă, marțienilor! - film
13,30 Marea junglă - s.
14,00 Lumea adâncurilor - rel.
14,15 Neon Rider - s.
15,00 Intersat Sport show
16,00 Des. animate
16,30 Micuții cavaleri ai mesei rotunde - film
18,00 Săptămâna sportivă arădeană
18,30 Haideți să ne jucăm
18,45 Știri * Meto *Sport
19,30 Aradul prin gaura cheii
20,30 Farmacia de serviciu - s.
21,00 Din nou acasă - film
22,30 Profenitura - f.
0,00 Știri
0,30 Erotica
1,30 Închiderea programului

ANIMAL PLANET

8,00 Spectacolul naturii
8,30 Salvați animalele!
9,00 Un câine cu imaginatie
9,30 Noile aventuri ale lui Black Beauty
10,00 În lumea animalelor
11,00 Aventurile vânătorului de crocodili - 2 ep.
12,00 Cazurile judecătorului Wapner - 2 ep.
13,00 Orașul furnicilor
14,00 Vânătorul de crocodili - 2 ep.
15,00 Urgente veterinare
15,30 Salvați animalele!
16,00 Pacienții lui Harry
16,30 Povestiri de la grădina zoologică
17,00 Spectacolul naturii cu Jeff Corwin
17,30 Aventurile vânătorului de crocodili
18,30 Acvanauții
19,00 Urgente veterinare
19,30 Reportaje de la grădina zoologică

BUDAPESTA 1

6,45 Lumea satului; 7,00 Magazin matinal; **9,30 Bestia** - s.; 10,00 Doar astăzi - emis. distract.; 10,30 Emisiune distractivă; **11,30 Totul pentru iubire** - s.; 13,00 Magazin informativ; 14,00 Magazinul țiganilor și slovacilor; **15,00 Linda** - s. Ungaria; 16,05 Magazinul Ligii Campionilor; 17,00 Casa maghiară; 17,45 Rămâi cu noi; **18,00 Viitorul oazei terestre** - s.; 18,40 Mesaj biblic; 19,00 Știri, sport; 19,55 Sunete de bază; 20,00 Tele-noroc; 20,30 Știri, sport; 21,00 112 - magazinul poliției; **21,40 Zona incredibilă** - s.; 22,20 În doi; 23,00 Știri; 23,10 Actual; 23,30 Sunete de bază; 23,35 Ora de primire; **0,05 Balul vampirilor** - f. Anglia

BUDAPESTA 2

6,45 Lumea satului; 7,00 Matinal; 9,30 Delta; 10,25 Cântă Gaal Gabriela; 10,50 Comori de artă furate; 11,35 Din melodie în melodie; 12,00 Ungaria viitorului; 12,30 Curs de lb. germană; **13,00 Hotel Paradis** - s.; 14,00 Magazin informativ; 15,00 Emisiunea pensionarilor; 15,30 Fereastra - mag.; 16,60 Firme celebre; 17,00 Drumul școlii; 18,30 Așa-i, puțin cunoscut?; 19,00 Telesport; 21,00 Știri, sport; 21,30 Festivalul de primăvară de la Budapesta; 21,55 Orkeny Istvan - Joc de pisici - teatru TV

VĂ RECOMANDĂM

ANTENA 1

- 20,00 Operațiunea „Thunderball"

- acțiune, Marea Britanie, 1965

VĂ RECOMANDĂM

PRO TV

- 20,00 PROCURORII

- dramă, SUA, 1996

Rachel Simone, procuror de succes în New York, este căsătorită cu un bărbat pe care îl iubește și cu care are doi copii minunați. Implicată într-un caz de hărțuire prin intermediul Internetului, Rachel este lovită de o tragedie care îi afectează iremediabil viața: soțul ei este asasinat în fața fiului lor cel mic. Înnebunită, Rachel renunță la cazul pe care îl anchetează și este hotărâtă să-l condamne pe cel care i-a ucis soțul. Drama ei este cu atât mai mare cu cât singurul martor al crimei este fiul său, pe care trebuie să îl interogheze în repetate rânduri și să îl supună traumelor psihice pe care le presupune confruntarea cu ucigașul.

PRIMA

7,00 Karaoke show - rel.
8,00 Dimineața cu Prima
12,00 Celebri și bogați - rel.
13,00 Sport magazin - rel.
15,00 Chic - magazin de modă - rel.
15,30 Cinemagia - rel.
16,00 Nadine Show - rel.
17,00 Celebri și bogați - s.
18,00 Focus * Sport * Meteo
18,30 Clip Art
18,35 Poză la minut- s.
19,00 Frontal
20,00 Dosarele Y
21,00 Brooklyn South - s.
22,00 Focus Plus - știri
23,00 Special
0,30 SUA în pericol - acțiune, SUA
2,00 Focus - rel.

TELE 7 ABC

7,00 Știri
7,10 Bună dimineața, România
9,00 Forța destinului - rel.
10,00 Știri
10,15 Teleshopping
10,30 Dintre sute de ziare - rel.
11,30 Rendez-vous la Tele 7 - rel.
12,30 Ora unu a venit - rel.
15,00 Știri
15,10 Teleshopping
15,45 Post Meridian
18,00 Documentar
18,55 Loto
19,00 Dincolo de anul 2000 - doc.
20,00 Telejurnal
20,30 Economic ABC
20,50 Gura lumii
21,00 Dintre sute de ziare
22,00 Dincolo de stadion
23,30 Cutia muzicală - rel.
0,00 Știri
0,30 Concert
1,35 Teleshopping
2,10 Telejurnal - rel.
2,40 Economic ABC - rel.
3,00 Dincolo de stadion - rel.
5,00 Concert - rel.
6,35 Teleshopping

HBO

10,00 Acea pisică blestemată - acț., SUA, 1997
11,30 Stupizii - comed., SUA, 1996
13,00 Des. animate - **Războinicii stelari**
13,30 Viața în roz- dramă, Franța, 1997
15,00 Un tată în plus - comedie, SUA, 1997
16,45 Dragă, am mărit copilul! - comedie, SUA, 1992
18,15 La pândă - comedie, SUA, 1993
20,00 Te iubesc, nu te iubesc - dramă, SUA, 1996
21,30 Totul despre sex - s.
22,00 Desene animate - Spawn
22,30 Un vârcolac american la Paris - horror, SUA, 1997
0,15 Cetățeanul X - suspans, SUA, 1995

DISCOVERY

10,00 Povestiri despre supraviețuire în Australia
10,30 Aventuri la pescuit cu Rex Hunt
11,00 Ecco Challenge' 97
12,00 Cele mai bune automobile britaníce
13,00 Automobile în top
13,30 Vânătorii de fantome
14,30 Pasul următor
15,00 Dezastre
15,30 Flightline
16,00 Succes, John Gelnn!
17,00 Aventuri la pescuit cu Rex Hunt
17,30 Dincolo de titluri
18,00 Echipa timpului
19,00 În luptă cu forța gravitațională
20,00 Dincolo de anul 2000
20,30 Discovery astăzi
21,00 Noaptea misterelor
22,00 Știința imposibilului
23,00 Legende ale istoriei
0,00 Un secol de război
1,00 Bodyguarzi
2,00 Pierdut în timp
2,30 Bătălia pentru planetă
3,00 Universul misterios al lui Arthur C. Clarke
3,30 Călătorii la întâmplare

TV INTERNAȚIONAL

21,30 S-a întâmplat... azi
21,35 Revista presei
21,40 Practic Info
22,00 Jurnal * Curs valutar * Meteo
22,30 În flagrant
23,00 Destinul unei națiuni
23,30 Ora planetei
23,50 Studioul șlagărelor
0,20 A-Facerea

ATOMIC TV

7,00 Selector
10,00 Reactor - rel.
10,30 Hai Hui - rel.
11,15 Atomix cu Oana - rel.
14,00 Interactiv
15,55 Reactor
16,00 Romanian Top 100 cu Oana - rel.
18,00 Selector
19,00 Atomix cu Ina
21,55 Reactor
22,00 Gogs - des. anim.
22,30 File de poveste - rel.
23,00 Aria 52
0,00 Insomnia

TV 2

7,00 Ediție matinală; 7,30 Magazin matinal; **9,30 Bogați și frumoși** - s.; **9,55 Riviera** - s.; **10,25 Plin de viață** - s.; **10,45 O femeie misterioasă** - s. Italia; 11,35 Ofertă directă; 12,05 De-a lungul firului de păr; 12,30 A cincea dimensiune; **12,55 Jenny** - s.; 13,10 Modă; **13,35 Riviera** - s.; **14,00 Bogați și frumoși** - s.; **14,50 Doctorul de la munte** - s.; **16,35 Sunset Beach** - s.; **17,00 Înger sălbatic** - s.; **17,45 Samantha** - s.; **18,40 Vipera** - s.; 19,30 Fapte; 20,00 Roata norocului; **20,30 Camilla** - s.; **21,00 Pirații din Caraibe** - s.; 22,45 Bună seara, Ungaria!; 23,30 Superpolițiști în acțiune; 0,00 Salon auto 2000; 0,30 Vest

PRO 7

8,15 Simpsonii - s.; **8,30 Mallorca** - s.; **9,05 Cine-i șeful?** - s. 2 ep; **10,05 Jesse** - s.; 10,35 Povești de dragoste; 11,30 Talk, talk, talk; **12,00 Verdict, crimă** - s.; **13,00 Matlock** - s.; 14,00 Sam - magazin; 15,00 Talk-showuri; 18,00 Taff - magazin; **18,25 Familia Simpson** - s.; **19,00 Afaceri de familie** - s., 2 ep.; **20,00 Fam. Bundy** - s.; 20,30 Galileo - magazin de știință; 20,55 Știri, sport, meteo; **21,15 Adevărul despre câini și pisici** - comedie, SUA, 1996, cu Uma Thurman; 23,15 Oscar 2000; 0,15 Bully parade; **0,45 Chaos City** - s.

RTL

7,00 Magazin matinal; 8,00 Magazin; **8,30 Bogați și frumoși** - s.; **8,55 Între noi** - s.; **9,25 Vremuri bune, vremuri rele** - s.; 10,00 Dimineața mea - magazin; 11,30 Sabrina, talkshow 12,30 Duelul familiilor; 13,00 Magazinul amiezii; 14,00 Talkshowuri; **18,00 Dădaca** - s.; **18,30 Între noi** - s.; 19,00 Bună seara - magazinul landurilor; 19,30 Exclusiv - magazin; 19,45 Știri; 20,10 Exploziv magazin; **20,40 Vremuri bune, vremuri rele** - s.; **21,15 Dr. Stefan Frank** - s.; **22,15 După gratii** - s.; 23,15 Extra - magazin; 0,30 Trend - magazin; 1,00 Știrile nopții; 1,35 Magazin cultural

TV 5

13,05 100% Întrebări; 13,30 Jurnal France 3; 14,05 Documentar; **15,15 La înălțime** - s.; 17,00 Jurnal TV 5; 17,15 Întrebări TV 5; 17,30 Mediterraneo; 18,05 Piramide; 18,30 Întrebări pentru campion; 19,00 Jurnal TV 5; **19,15 La înălțime** - s.; 21,00 Jurnal Elveția; 21,30 Jurnal France 2; 22,05 Punctul

EUROSPORT

9,30 Tenis - WTA Key Biscayne, retrosp.; 11,00 Moto-cros - Portugalia; 11,30 Auto GT - Valencia; 12,30 Auto - Nascar - Tennessee; 13,30 Atletism - Pretoria; 15,00 Patinaj artistic CM Nisa - calificări masculin, în direct; 18,00 Tenis - WTA Key Biscayne, ziua 4, în direct; 19,30 Patinaj artistic CM 2000 - Nisa; 20,00 Patinaj artistic, Nisa, în direct; 23,00 Tenis - turneu WTA Key Biscayne, Florida; 0,00 Fotbal Eurogol magazin; 1,30 Moto Trial - Franța

VĂ RECOMANDĂM

TV ACASĂ

- 22,00 Meteor

- SF/acțiune/dramă, SUA, 1979

În fața dezastrului iminent care amenință Pământul, cele mai puternice țări ale lumii fac front comun.

În spațiul extraterestru, o cometă lovește centura de asteroizi, provocând o masivă explozie. Fragmente enorme și un meteor de 8 km în diametru se îndreaptă către Pământ, coliziunea cu planeta putând avea un impact similar cu detonarea a 10.000 de bombe cu hidrogen. NASA apelează la un distins astrofizician, dr. Paul Bradley, pentru a elabora un plan care să împiedice meteorul să ciocnească Terra.

VĂ RECOMANDĂM

HBO

- 20,00 Te iubesc, nu te iubesc - dramă

Daisy, o tânără sensibilă și emotivă din Manhattan, își petrece sfârșiturile de săptămână în provincie, alături de bunica sa, Nana, născută în Europa. Prilej de amintiri, de împărtășire a unor lucruri ținute pentru multă vreme în suflet și nerostite. În flashback-uri, Daisy rememorează povestea sa de dragoste cu Ethan. Părea să fie un vis frumos...

Eveniment la Sala Sporturilor

ASTĂZI ȘI MÂINE, BASCHETUL MASCULIN ARĂDEAN POATE INTRA ÎN ISTORIE

Așa cum am subliniat în multe ocazii, echipa de baschet masculin West Petrom Arad a avut în acest sezon o comportare de excepție. Jucătorii petroliști nu numai că au pătruns în play-off, realizare în premieră pentru ei, ci au continuat urcușul în campionat, aspirațiile lor fiind cu bătaie lungă și sigură. Eforturile s-au materializat printr-o frumoasă accedere în semifinalele competiției. Aici arădenilor le-a fost sortit să întâlnească un adversar puternic: campioana en titre, CSU Petrom Sibiu. În pofida renumelui partenerei de întrecere, elevii lui Dragan Petricevic au izbutit o victorie nesperată la Sibiu. Actualmente, scorul general este egal, 1-1. Arădenii dețin, însă, mari șanse de calificare în finală, ceea ce ar reprezenta o performanță unică, istorică pentru baschetul nostru masculin. Ei au nevoie de două succese în meciurile de la Arad, disputate astăzi și mâine. În cazul unei singure victorii, jocul decisiv va avea loc la Sibiu, săptămâna viitoare.

„ORELE ADEVĂRULUI": 19 și 11,30

Partidele sunt programate la Sala Sporturilor din orașul nostru, începând cu orele 19,00, astăzi și 11,30, mâine. Organizatorii pregătesc un show autentic, din care nu vor lipsi prezentarea actorilor la lumina reflectoarelor, după modelul NBA și un recital de muzică dance, în timpul pauzelor. Biletele costă 10.000 de lei (reducere de 5000 lei pentru studenți și elevi). Arbitrajele sunt asigurate de cuplurile Bogdan Bădilă - Gabriel Dima, ambii din Capitală, respectiv Viorel Constantinescu (Cluj) - Radu Vaida (Oradea). Observator federal va fi Jean Antonescu (București). Pe lângă primele obișnuite, acordate pentru victoriile de pe propriul teren, baschetbaliștii arădeni ar putea beneficia de prime speciale, adjudecate în cazul calificării în finală. Recompensele sunt confidențiale.

PUNCT. ȘI DE LA CAPĂT

Antrenorul principal al B.C. West Petrom, Dragan Petricevic, nu dorește să se îmbete cu apă rece și consideră că întâlnirile vor fi grele, echilibrate. În plus, victoria de la Sibiu este deja de domeniul trecutului. Deci trebuie pus punct și luat totul de la capăt, în vederea confirmării. Ipoteza unui meci cinci hotărâtor, desfășurat în fieful campioanei, nu este agreată.

ANTRENAMENTE PE BEGA

Datorită expoziției de la Polivalentă, jucătorii arădeni s-au antrenat în cursul săptămânii la Sala Olimpia din Timișoara. Dată fiind oboseala acumulată prin ședințele de pregătire și drumurile dus-întors, o parte a baschetbaliștilor a fost miercuri menajată și a primit liber de la „principal". În ceea ce îl privește pe Szijarto, revenit după o viroză respiratorie, acesta și-a reluat antrenamentele, însă momentan nu se găsește la nivelul colegilor, evitându-se forțarea lui inutilă.

PRETENȚII DE LA PIVOȚI

Pentru contracararea lui Tordai, anunțat drept „pericolul public numărul unu", Petricevic mizează pe evoluția cât mai bună a pivoților Apostol și Burlacu. Antrenorul sârb are pretenții de la ei, spunând că mai ales Burlacu a rămas dator la acest capitol.

APROAPE NIMIC DESPRE ARBITRAJ

Interpelați în legătură cu arbitrajul de la Sibiu și cel anticipat la Arad, antrenorii formațiilor nu s-au aventurat cu comentariile. Dacă Petricevic a declarat doar că au existat greșeli de arbitraj, în meciurile precedente, Mircea Vulc a catalogat drept bun arbitrajul de la Sibiu, adăugând că în această fază superioară a competiției, nu crede că ar putea interveni surprize neplăcute. Consensul dintre antrenori a fost deplin la întrebarea „Ce va decide calificarea", răspunsul amândurora fiind „forma arătată în zilele respective."

CINE JOACĂ TARE ?

La acuzația că jucătorii săi au evoluat tare, chiar dur sub Cibin, antrenorul sibian Vulc a afirmat contrariul, opinând că „B.C. West Petrom se apără cu mâinile, ca la handbal."

Iată cum s-au bucurat jucătorii noștri după victoria de la Arad din retur, cu 80-70. De ce ar fi acum altfel?

Foto: ȘT. MATYAȘ

OM LA OM

„Principalul" echipei campioane nu se gândește la măsuri speciale de anihilare a lui Marjanovic și Veres. Intenția sa este aplicarea unei tactici de apărare „om la om". Fără să îi nege calitățile, care fac din el un baschetbalist valoros, Vulc apreciază că Marjanovic joacă mult teatru în teren.

DE DOUĂ ORI... NU SE POATE ?

Delegația sibiană a sosit aseară la Arad, cazându-se la hotelul „Parc". Inconvenientul expus de Mircea Vulc este legat tot de pregătirea meciurilor. CSU Petrom Sibiu a efectuat un antrenament în orașul nostru, iar acela în Sala Decebal, azi dimineață. Întâlnirile sunt considerate drept dificile. Din informațiile aflate telefonic, rezultă că Spasojevic (accidentat în primul joc) și Lăpădat (lovit la cot) au unele probleme de sănătate. Oricum, este foarte probabil ca ambii să fie utilizați în confruntări. Interesantă ni s-a părut o altă părere a antrenorului Vulc, conform căreia Sibiul nu poate pierde două meciuri consecutive în fața unei grupări românești!

PUBLIC CA-N POVEȘTI

Cu tot respectul pentru campioni, sperăm să fie contrazise aceste previziuni. Fierbintele public arădean - invitat la eveniment - poate contribui la împlinirea visului nostru, al tuturor. Cu o Polivalentă neîncăpătoare, cu spectatori frenetici, care să își încurajeze permanent favoriții, calificarea în finală ar putea deveni realitate. Avem nevoie de un public ca-n povești! Baftă, băieți!

MESAJ DE PESTE OCEAN

Pe adresa ziarului nostru, ieri a venit un mesaj prin poșta electronică, din partea fostului jucător al West Petrom, **Dorin Boldor**, care și-a finalizat Masteratul la North Carolina State University (SUA): „Cele mai calde felicitări echipei West Petrom Arad pentru calificarea în semifinalele campionatului național de baschet masculin, precum și pentru victoria obținută în primul meci al semifinalei pe terenul campioanei en-titre, CSU Petrom Sibiu. Sper din tot sufletul ca Aradul să se califice în finala campionatului național, răsplătind eforturile și dăruirea tuturor jucătorilor care joacă sau au jucat de-a lungul timpului pentru West Petrom Arad, precum și a antrenorilor, a conducerilor și a sponsorilor care au crezut în această echipă. Încă o dată, mult succes în celelalte meciuri care urmează în play-off."

ADRIAN HĂRȚĂU

CE „SURPRIZE" NE MAI PREGĂTESC ITALIENII?

◆ Înaintea jocului de la Târnăveni, anticipam „excursia" UTA-ei, dar, de-aici și până la ce s-a întâmplat, miercuri pe Târnave, e o cale lungă și de neînțeles. ◆ Antrenorul Antonucci aplică scheme pe care, probabil, le visează noaptea și titularizează copiii de 16 ani, sub pretextul penibil că **„doar pe aceștia îi cunosc."** ◆ Suntem domici de a vedea un sistem: 1-2-3-5 aplicat în jocul cu UM Timișoara, în care fundași să fie doi juniori, iar ca mijlocași măcar doi să fie musai copii. Să nu fim înțeleși greșit. Nu avem nimic cu acești tineri de perspectivă. Dar nu așa pot progresa ei aruncându-i în luptă în mod brutal, fără o acomodare treptată. ◆ Dacă tot îi plac lui juniorii de nu îl lasă pe altul mai priceput la echipa de seniori. Nu este o rușine să-ți declari neputința. Până și Piedimonte ar fi capabil să înțeleagă acest lucru și s-ar grăbi să-l readucă pe... Rubinacci. ◆ Scârbit de toate, la pauza jocului de la Târnăveni, căpitanul UTA-ei, Almășan și-a smuls banderola de pe braț și a avut intenția de a o arunca în fața președintelui Lupaș, căruia i-a spus: **„Ați distrus această echipă, vă bateți joc de ea."** Trist, dar adevărat. ◆ Numai că, unii nu au ochi decât pentru creșterea copiilor și juniorilor și vânzarea lor mai apoi. UTA, ne este greu să aruncăm aceste vorbe grele, a ajuns un fel de „târg de vite", de unde, cele mai frumoase pleacă pe bani mai mulți sau mai puțini, iar „vitele" rămase trebuie să dea „lapte" și pentru celelalte. Ori acest lucru Gandolfi nu-l pricepe, ori nu vrea să-l înțeleagă. ◆ Apoi, mai este și atitudinea unor jucători neprofesioniști, cum s-a întâmplat și la Târnăveni. Păi, Mariș își bagă „organul" în Antonucci când este schimbat, iar Pap e gata să-l pocnească pe șeful galeriei, pentru că acesta a îndrăznit pertinent să-l acuze de ușurința cu care a primit două goluri. Mai bine și-ar aduce aminte Pap de cum a fost „caftit" de Borugă, pe vremea când apăra la Alba Iulia, datorită unor „mici-mari" probleme medicale. ◆ Prezenți, împotriva conducerii executive **(vezi materialul alăturat)**, o mână de suporteri ai UTA-ei au strâns steagurile în min. 70 al jocului de la Târnăveni, fiindu-le rușine de rușinea jucătorilor. ◆ O „bilă albă" pentru tânărul portar Ionuț Bolcaș, care a scos vreo trei goluri gata făcute și are mari șanse de titularizare în jocul de sâmbătă, în lipsa lui Pap, care va sta urmare a cartonașului roșu primit în „intermediară". ◆ La antifotbalul prestat de UTA în acest sezon, nu ne-am mira ca mâine, la ora întâlnirii cu vecinii de pe Bega, stadionul să fie jenant de gol. Aici ne-au adus italienii, cândva, salvatorii noștri. ◆ Din păcate, schimbări prea spectaculoase de mentalitate nu se întrevăd, așa că, nu ne rămâne decât să oftăm după „zăpezile de altădată". ◆ În rest, cu UMT-ul, ce dă Dumnezeu și... ce visează acest personaj pitoresc numit, pompos, antrenor. Asta, dacă nu cumva, Piedimonte va face el echipa pentru acest joc, cum se aude prin târg...

DANIEL SCRIDON

LIGA CAMPIONILOR

Grupa C

Clasamentul final

1. Bayern München	**6**	**4**	**1**	**1**	**13-8**	**13**
2. Real Madrid	**6**	**3**	**1**	**2**	**11-12**	**10**
3. Dynamo Kiev	6	3	1	2	10-8	10
4. Rosenborg	6	0	1	5	5-11	1

Formațiile Bayern München și Real Madrid s-au calificat pentru sferturile de finală.

Grupa D

Clasamentul final

1. Lazio	**6**	**3**	**2**	**1**	**10-4**	**11**
2. Chelsea	**6**	**3**	**1**	**2**	**8-5**	**10**
3. Feyenoord	6	2	2	2	7-7	8
4. Marseille	6	1	1	4	2-11	4

Echipele Lazio și Chelsea s-au calificat pentru sferturile de finală.

Tragerea la sorți a programului din sferturi are loc astăzi în localitatea elvețiană Nyon, de la orele 13,00.

PROGRAMUL COMPETIȚIILOR

Baschet

Astăzi, ora 19 și sâmbătă, ora 11,30, la Sala Sporturilor „Victoria", în cadrul semifinalelor Diviziei A la baschet masculin, au loc meciurile 3 și 4, în care se întâlnesc **West Petrom Arad** și **CSU Petrom Sibiu.**

Fotbal

Sâmbătă, ora 11, pe stadionul UTA, în cadrul Diviziei B, se dispută partida: **FC UTA - UM Timișoara**.

- În Divizia C, duminică, ora 11, are loc meciul: **Universitatea Arad - Caromet Caransebeș.**

- În Divizia D, **astăzi, ora 15:** CPL - Șoimii Lipova, Motorul - Romvest. **Sâmbătă, ora 15:** Podgoria Ghioroc - Comera, Crișul Chișineu Criș - Frontiera Curtici, Victoria Nădlac - Semlecana Macea, FC Ineu - Crișana Sebiș (teren Armonia). **Duminică, ora 15:** Păulișana Păuliș - Tricoul Roșu, Dacia Beliu - Șoimii Pâncota. Gloria Arad stă.

- În „Onoare", **duminică, ora 15:** Dorobanți - ICRTI Arad, Sântana - Șepreuș, Semlac-Șimand, Iratoș-Apateu, Șiria-Șeitin, Țipari-A. Ineu, Bârzava-Felnac, Zărand-Vladimirescu. Sânmartin stă.

- În „Promoție", **duminică, ora 15, Seria A:** Glogovăț '99 - Secusigiu, Ususău - Gurahonț, Sânleani - Arkit, Pecica - Fântânele, Satu Mare - Munar, Horia - Cruceni. Zimand Cuz stă. **Seria B:** Nădab - Comlăuș, FC Berechiu - Socodor, Cermei - Drauț, Nadăș - V. Berechiu. Șicula stă. **Seria C:** Univ. Sebiș - Hășmaș (ora 11), Chisindia - Dinamo Sebiș, Dezna - Lunca Teuzului, Vârfurile - Gurahonț, Bocsig - Buteni. Hălmagiu stă.

Polo

Sâmbătă, ora 18 și duminică, ora 11, la Bazinul de înot „Delfinul" are loc dubla întâlnire: **Astra Arad - Crișul Oradea**, din cadrul Superligii de polo.

Handbal

Sâmbătă, ora 13,30, la Sala Sporturilor „Victoria": **LPS CSS Arad - AS Marta Baia Mare (jun. II/f.)** și duminică, ora 13,30: **LPS CSS Arad - CSS Baia Mare (jun. III/m.).**

Culmea nerușinării

Președintele Lupaș către suporterii UTA-ei

„NU TREBUIA SĂ VENIȚI"

Deși „o anumită parte a presei" s-a grăbit să îl eticheteze pe președintele clubului UTA, dl. Marin Lupaș, drept un „diplomat", prin gafa comisă la finele jocului de la Târnăveni, este dovedit contrariul. Ne scărpinam în urechi și nu vroiam să credem că este adevărat. Nu înțelegem cum a putut președintele Lupaș să comită o astfel de gafă de neiertat. Cum a dat drumul „porumbelului" din gura sa aurită. Să le spui tu, ca președinte de club, propriilor suporteri, cităm: **„Nu trebuia să veniți"**, este inadmisibil. Este culmea nerușinării. Mai mult de atât nu se poate.

Domnule președinte Lupaș, prin venele acestor „nebuni" curge sânge „alb-roșu", de utiști adevărați. Nu sunt falși iubitori de UTA, cum mulți din curtea pe care o păstoriți dvs. sunt la ora actuală. Această mână de oameni, cu inima și sufletul alături de „Bătrâna Doamnă", care fie soare, fie ger, fie acasă, fie în deplasare, își însoțesc favoriții, merită tot respectul, toată admirația. Nicidecum, tratamentul inuman pe care dvs. l-ați aplicat în „operațiunea Târnăveni". **Unde vă credeți, dle președinte Lupaș, de vă permiteți să „ucideți" speranța unor împătimiți suporteri ai UTA-ei? Unde s-a mai întâlnit în lume ca un președinte de club să nu-și dorească suporteri la jocurile din deplasare? Ce aveți de ascuns, dle Lupaș? Ce nu trebuia ei să vadă?**

Președintele Marin Lupaș, nedumerit de ce sunt goale tribunele stadionului UTA. Răspunsul tot el îl dă.

Aflați, dle președinte, că acești minunați suporteri știau că UTA nu e capabilă să bată la Târnăveni, dar asta nu i-a împiedicat în „nebunia" lor să facă orice pentru a fi acolo, alături de echipă, cum le stă cel mai bine unor suporteri, adică și la bine, dar și la rău. Ce nu știau ei este că dvs. ați făcut tot posibilul să îi împiedicați să ajungă la Târnăveni. Ați ajuns până acolo încât ați declarat autobuzul defect, că trebuie să intre în reparație capitală. Bine că, atunci când sunt duși jucătorii Romvestului ori pușcăriașii, ori juniorii UTA-ei, autobuzul cu pricina nu mai are nimic. Ați mers și mai departe, dle președinte Lupaș, și i-ați lăsat pe suporteri să umble cu miloaga după motorină, pentru a ajunge la Târnăveni, motivând că nu aveți fonduri și pentru ei. Pentru ei, cei care simt și trăiesc prin și pentru „Bătrâna Doamnă a fotbalului românesc". **Acesta este respectul dvs. pentru culorile „alb-roșii"? În „porumbei" de genul acesta vă stă diplomația, dle președinte?**

Fie-ne permis să vă dăm un sfat, dle Lupaș. „Rumegați" de două ori înainte de a mai deschide gura. Nu de alta, dar dvs. astăzi sunteți președinte al unui mit, al unei legende a sportului-rege - **UTA** -, dar mâine s-ar putea să nu mai aveți treabă cu această grupare. Suporterii adevărați, precum cei care au fost la Târnăveni, rămân și vor continua să râdă ori să plângă alături de UTA, cu sau fără voia dvs. Căci vorba proverbului: **„Apa trece, dar pietrele rămân...".**

DANIEL SCRIDON

ÎȚI VINE SĂ CREZI?

Profită și tu!

NOKIA 5110 1.399.000 lei***

O gamă diversificată de telefoane cu prețuri începând de la

ALCATEL ONE TOUCH EASY 799.000 lei***

MediaSet

Magazinul ELECTRONICA (lângă CĂMINUL)
P-ța UTA Magazinul AMET Nr. 114
Magazinul SANITAS

TEL. 092976769

Oferta CONNEX

Valabilă din 14.02.2000 până în 02.04.2000

PRIMA LUNĂ, FĂRĂ ABONAMENT

dealer autorizat CONNEX

* Prețurile nu conțin TVA. Ofertă valabilă numai cu conectarea la CONNEX.
** Ofertă valabilă în limita stocului disponibil.

LUCAS WIRING SYSTEMS ROMANIA este producător și furnizor de componente și echipament pentru industria de automobile și aeronave.

Lucas

Am înființat o companie în Arad și am început producția în cadrul sediului nostru temporar din clădirea Aramis la începutul lunii mai.

În prezent, dorim să angajăm personal pentru următoarea poziție:

INGINER CALITATE

RESPONSABILITĂȚI:

▲ Monitorizarea și raportarea defectelor și a rezultatelor acțiunilor corective sau de remediere a calității;
▲ Asigurarea compatibilității cu regulamentele / procedurile companiei, clienților, furnizorilor;
▲ Responsabil de documentația privind calitatea, concesiunile, planurile de control, preocupări privind calitatea;
▲ Ajută la revizuirea și pregătirea manualelor tehnice și de calitate;
▲ Comunicarea cu clienții interni și externi pentru a asigura eliminarea defectelor de calitate.

EXPERIENȚA ȘI PREGĂTIREA NECESARĂ:

▼ experiență anterioară într-o activitate productivă, preferabil conexă industriei de automobile;
▼ flexibilitate și implementarea cu succes a schimbării într-un mediu de producție;
▼ să aibă inițiativă și să fie puternic motivat;
▼ absolvent studii tehnice superioare;
▼ cunoștințe de limba engleză, scris și vorbit;
▼ implementarea procedurilor ISO 9000
▼ cunoștințe de operare PC.

Vă rugăm să completați o cerere pentru angajare și să o trimiteți împreună cu un curriculum vitae, o fotografie și o scrisoare de recomandare la sediul nostru din str. Poetului 105-107.

Data limită de depunere a candidaturilor pentru acest post este ***vineri, 7 aprilie 2000.***

(1420073)

S.C. AGRO-HOLDING S.A.

ARAD, str. Andrei Mureșanu nr. 9

SINGUR IMPORTATOR AUTORIZAT ÎN ROMÂNIA DE INSTITUTUL NOVI-SAD IUGOSLAVIA

VINDE

PORUMB SĂMÂNȚĂ NSSK 420
(porumb sârbesc)
PORUMB SĂMÂNȚĂ NSSK 375
(porumb sârbesc mai timpuriu)

Punct de desfacere:
SEDIUL UNITĂȚII, Str. Andrei Mureșanu nr. 9.

Porumbul este tratat cu fungicide.

Plata se poate face în numerar, ordin de plată sau cupoane agricole.
STOC LIMITAT.

INFORMAȚII LA
TEL. 057/236244, 236348.

(2967270)

DAEWOO AUTOMOBILE ROMANIA

Valorificând experiența sa de 5 ani în România, este acum

Mai aproape de familia dvs.

Prețuri mai bune, dotări (accesorii) mai echilibrate, performanțe superioare

un pas înainte - noul **CIELO Euro II GL**
cel mai ieftin din clasa sa (1.500 cmc) — variantă 1

mai aproape de dvs. - noul **CIELO Euro II GLE/AC**
(aer condiționat, accesorii strict funcționale)
mai ieftin decât modelul fără catalizator! — variantă 2

împreună cu dvs. - noul **CIELO Euro II EXECUTIVE**
- full option ● motor mai puternic cu 10 CP
- roți mai mari: 185/65/14

variantă 3

RATE 1-4 ani
● avans 25-50%
LEASING 1-3 ani
● avans 20-50%
CASCO inclus în rate!

în plus noul **TICO Euro II** este disponibil la toți dealerii DAEWOO!

Pentru informații suplimentare, contactați dealerii noștri zonali: **ARAD**: ● S.C. FRANKMAR S.R.L., tel. 289.600, 251.179; ● S.C. IATSA S.A., tel. 950, 287.366.

(1420074)

ECHIPĂ TÂNĂRĂ DE MANAGERI ÎN ASCENSIUNE RAPIDĂ, CAUTĂ PROFESIONIȘTI

CONTABIL

Studii superioare de contabilitate, cunoștințe operare PC, dorință de perfecționare, deschidere spre nou, seriozitate, onestitate, ambiție, profesionalism. Vârsta maximă 30 ani.

REPREZENTANT TEHNIC COMERCIAL

pentru mobilier de birou

Studii superioare, cunoștințe de desen tehnic și operare PC, seriozitate, abilități de comunicare, empatie, imaginație. Vârsta maximă 30 ani.

Persoanele trebuie să dezvolte și să întrețină relații comerciale cu clienții locali și să caute permanent noi oportunități de afaceri.

OFERTE: Posibilități de lucru la înalte standarde de calitate, avansare rapidă, salarii atractive și bonificații periodice, siguranța unui loc de muncă stabil.

Trimiteți în scris până la data de 27.03.2000 un Curriculum Vitae (cu număr de telefon pentru contact) și o fotografie recentă la adresa:

B-dul Iuliu Maniu 1-3, Complex Podgoria, et. I. Tel. 270930.

(1287685)

S.C. MANITOBA TEX S.R.L.

ANGAJEAZĂ

■ **COORDONATOR CROIT (MAISTRU SAU INGINER)**

CONDIȚII:
■ experiență în domeniu minim 5 ani
■ limba engleză e un avantaj
■ referințe de la ultimul loc de muncă

Telefon: 250505; Fax: 281322.
Adresa: Str. Ursului, nr. 21.

SEX - PHONE
Pune-mi-o! Acum!!!
GRATIS 20" - 7650 lei/30"
891.393
DOAR PENTRU ADULȚI

891.001
ador SEXUL TOTAL
NOU SPECIAL
Gratuit 20 sec.
Tarif: 7.700 lei / 30 sec.

100% HARD SEX
Fă-o cu mine!
GRATIS 20" - 7650 lei/30"
SEX PLANET
89.18.18
INTERZIS MINORILOR

SUNĂ ACUM
NOU în ARAD
plăceri interzise
891.300
GRATUIT 20 sec.
TARIF: 7.650 LEI / 30 SEC.

891 888
GRATIS 20" - 7650 lei
SEX
ABSOLUT NOU
BIZAR

SUNĂ ACUM
NEW-HOT
...tu ești partenerul meu...
891.666
GRATUIT 20 sec.
TARIF: 7.700 LEI / 30 sec.

OANA
23 ANI
NON STOP
JOACĂ - TE CU MINE...
SEX PLAY
891.999

SCCA „ARTEX“

Arad, str. Văliug nr. 7

ÎNCHIRIAZĂ SPAȚIU DIN ARAD,

Calea Aurel Vlaicu, bloc. 9 - parter,
compus din 104,22 m.p.

(2967258)

89-15-15
SEX TOTAL
SUNA ACUM !
GRATUIT 20" - 7650 lei/30"
in direct!!! NON STOP
INTERZIS MINORILOR

VÂNZĂRI APARTAMENTE O CAMERĂ

Vând apartament una cameră, Micălaca, bl. 229, et. IV, preț negociabil. Telefon 263095, după ora 17. (7560)

Vând garsonieră, confort I, parter înalt, str. Abatorului. Telefon 094.608.435. (7292)

Vând garsonieră, (ne)mobilată, str. Lacului bl. L2. Telefon 236325. (7106)

Vând garsonieră, zona Mioriței. Telefon 286117, orele 19-22. (7234)

Vând apartament una cameră, ultracentral, 45 mp. Telefon 094.828.632. (7286)

Vând garsonieră Alfa, bl. 29, et. II. Informații telefon 258670 sau 286619, după ora 16. (7419)

Vând garsonieră (renovată complet), zona Romanilor. Telefon 094 523 701. (4724)

Vând apartament una cameră bloc, zona Gării, toate utilitățile. Telefon 250298, după ora 16. (7194)

Vând garsonieră confort I, Miorița, 8.000 DM. Telefon 270856. (7205)

Vând apartament o cameră, ocupabil imediat, Grădiște, bloc cărămidă, et. II. Telefon 257664, după ora 18 sau 092.784.857. (7528)

Ocazie! Vând (închiriez) apartament una cameră și în rate. Telefon 289194. (7450)

Vând garsonieră, zona Gării (Avrig), et. III, telefon, cablu TV, parchet, baie cu duș. Informații telefon 094.258.424. (7299)

Vând apartament una cameră (ne)mobilată, Alfa, Telefon 092.457.099 sau 258861, după ora 17. (7566)

Vând apartament 1 cameră, zona UTA, 12.500 DM. Telefon 212922. (7562)

Vând garsonieră, confort I, îmbunătățită, zona Confecții. Telefon 221954. (7607)

Vând garsonieră, confort I, zona Miorița, parter, toate îmbunătățirile, totul nou, 8.300 DM, negociabil. Telefon 092.989.103. (7637)

Vând urgent apartament 1 cameră, decomandat, Telefon 057/279157, orele 12.18. (7644)

Vând garsonieră, cameră, hol, baie duș, îmbunătățită, et. III, Vlaicu, ocupabilă imediat, 3950 DM. Telefon 237048. (7666)

Vând garsonieră, mobilată, confort !, Vlaicu, bl. Z15. Telefon 234964. (7668)

Vând garsonieră, confort I, Confecții, zugrăvit. Telefon 251796, seara. (7679)

Vând garsonieră, confort I, et. III, aranjată, Micălaca. Telefon 251183. (7680)

VÂNZĂRI APARTAMENTE DOUĂ CAMERE

Vând apartament 2 camere, et. II, Micălaca zona V, îmbunătățit, preț 16.500 DM, negociabil.Telefon 279200. (7428)

Vând apartament 2 camere, et. I, 2 balcoane, Alfa. Telefon 258710, orele 8-14. (7353)

Ocazie! Vând apartament 2 camere, Vlaicu, 9.800 DM. Telefon 270856. (6614)

Vând apartament 2 camere, situat deasupra Cinematografului Dacia. Telefon 095.614.877. (6952)

Vând apartament 2 camere, zona Polivalentă, decomandate 28.000 DM. Telefon 273504; 092.308.400. (7737)

Vând urgent apartament 2 camere, zona Vlaicu, îmbunătățiri. Telefon 094.607.236. (7740)

Vând urgent apartament 2 camere, etaj I, zonă centrală. Telefon 238812. (7245)

Vând apartament 2 camere, zona 300 (Micălaca) Faleză, 16.000 DM negociabil. Telefon 269001. (7388)

Vând apartament 2 camere, mansardat, zona Maiakovski, modificat stil occidental. Telefon 057-251397. (7406)

Vând apartament 2 camere, zona Polivalentă. Telefon 094 523 701. (4724)

Vând apartament 2 camere, zona Confecții, preț 15.000 DM, negociabil. Informații telefon 255875. (4728, 4729)

Vând apartament 2 camere, îmbunătățit și contorizat, preț 13.500 DM, negociabil. Telefon 261866, după ora 18. (4738)

Vând apartament 2 camere, zona 700, decomandat. Telefon 210740. (7496)

Vând 2 camere, central, confort I, etaj intermediar, negociabil. Telefon 270856. (7205)

Vând apartament 2 camere, decomandat, str. Banu Mărăcine, etaj 4/4. Telefon 235017. (7378)

Vând apartament 2 camere, semidecomandat, parter, zonă Podgoria. Telefon 237236. (7548)

Vând apartament 2 camere, gaz, TV cablu, în Arad, str. Imașului bl. nr.3, et. I, ap. 4. (7524)

Vând apartament 2 camere, et. I, îmbunătățit, Micălaca, după ora 18. Telefon 266280. (7474)

Vând apartament 2 camere, îmbunătățit, str. V. Milea nr. 33-35, et. III. Telefon 253080, după ora 15. (7444)

Vând apartament 2 camere, parter, balcon, Vlaicu. Telefon 251551; 095.614.121. (4720)

Vând apartament 2 camere, et. II, str. Tudor Vladimirescu nr. 8. Telefon 222570. (7617)

Vând apartament 2 camere (bloc nou) et. I în Piața Spitalului, 29.000 DM, negociabil. Telefon 246587. (7619)

Vând (închiriez) ultracentral, apartament două camere + mobila, tot confortul. Telefon 285514. (7622)

Vând apartament 2 camere, semidecomandat, Podgoria, bl. D, nr. 17-21, et. I, preț 23.000 DM. Telefon 254619; 094.183.663. (7661)

Vând apartament 2 camere, decomandate, lambrisat, faianțat, gaz, str. Bicazului nr. 1, bl. 1, ap. 3, Chișineu Criș. Telefon 520655. (0347083)

Vând apartament 2 camere, parter, Alfa, îmbunătățit. Telefon 277001. (7684)

VÂNZĂRI APARTAMENTE TREI CAMERE

Vând apartament 3 camere, semidecomandat, garaj, Vlaicu. Telefon 246288; 094.773.780. (7211)

Vând apartament Samantha, 3 camere, cu garaj, Praporgescu. Telefon 232675. (5956)

Vând apartament central 3 camere, parter, 150 mp, 37.000 DM. Telefon 281195. (6941)

Vând apartament 3 camere, ultracentral, utilat occidental, preț negociabil 63.000 DM. Telefon 092 295 320. (7425)

Vând apartament 3 camere, UTA, pre 28.000 DM, negociabil. Vând căsuță cu etaj, Insula Mureș, mobilată. Telefon 092 295 320 și 092 970 993. (7425)

Vând apartament 3 camere (ne)mobilat, etaj III, decomandat, 2 băi, 2 balcoane, garaj, zona 700, preț negociabil. Telefon 262930 seara sau 094.170.017. (6873)

Vând apartament 3 camere, decomandat, Alfa. Telefon 277509. (7162)

Vând apartament ultracentral, suprafața 170 mp, bun pentru privatizare. Informații telefon 092.344.864; 094.595.040. (7095)

Vând apartament 3 camere, decomandate, confort I, Micălaca 300. Telefon 259188; 092.358.171. (7751)

Vând apartament 3 camere, 3 balcoane închise, gaz, TV prin cablu, îmbunătățiri, garaj, în Arad, Calea Aurel Vlaicu, bl. B.21, sc. A, et. V, ap. 22. Informații telefon 271945 sau 094.773.120. (7524)

Vând apartament ultracentral, 3 camere, confort special. Telefon 232124. (7458)

Vând apartament 3 camere, Micălaca, îmbunătățit. Telefon 263948. (7461)

Vând apartament 3 camere, Piața Miorița, decomandat. Telefon 210740. (7496)

Vând apartament 3 camere, confort I, decomandat, str. Poetului bl. P5. Telefon 093.418.530. (7618)

Vând apartament 3 camere, îmbunătățit, zona Spitalului, 37.000 DM. Telefon 253282. (7641)

Vând apartament 3 camere, Micălaca, bl. 716, et. I, ap. 8, faianță, gresie, tapet, balcon închis, contorizat + garaj dublu, 21.000 DM, negociabil. Telefon 265273. (7643)

Vând apartament 3 camere, et. II, ap 11, str. Teilor nr. 5/A, bl. C4, Chișinezu Criș. Telefon 522102. (0347081)

Vând urgent apartament 3 camere, decomandate, parter, zonă bună de privatizare, str. Voinicilor. Telefon 267788. (7708)

VÂNZĂRI APARTAMENTE PATRU-CINCI-ȘAPTE CAMERE

Vând apartament 4 camere, gară, zona Bihorului. Telefon 223552. (7206)

Vând apartament 4 camere, Piața Gării, bloc L, etaj I. Telefon 234728. (7297)

Vând urgent (eventual rate) apartament 5 camere, îmbunătățiri, boxă, garaj, zonă liniștită. Telefon 289394. (7695)

VÂNZĂRI CASE

Vând casă, cu demisol, parter, etaj, în Sebiș, str. Orizontului nr. 6A. Telefon 420260.

Vând casă în Tisa Nouă, 15 km de Arad. Telefon 244011. (6816)

Vând casă, Pîrneava, 2 apartamente, apă, baie, gaz, grădină 1.000 mp, preț convenabil. Informații telefon 094.555.452. (5208)

Vând urgent casă în Gai, str. Ion Creangă nr. 27. (6222)

Vând casă, central, parter-privatizat, etaj-apartament. Telefon 234862. (6993)

Vând casă mare, Cuvin nr. 3/2, magazii 120 mp, pivniță cu boltă 200 mp, cu posibilități privatizare, suprafața totală 2.750 mp, acces din 2 străzi. Telefon 461205. (7007)

Vând casă, Cuvin nr. 416, anexe, grădină 1.500 mp, 9.000 DM. Telefon 461491. (7103)

Vând casă cu toate dotările, în zonă bună, preț negociabil. Telefon 281956; 093.207.385. (7248)

Vând CASĂ foarte mare, cu depozite, excelent sediu firmă, birouri, en-gros etc; 1.500 mp; toate utilitățile; ARADUL NOU. Telefon 092.207.518. (7730)

Vând casă în Ineu, str. Miron Costin, nr. 9; grădină 1500 mp. Telefon 467150.

Vând urgent și convenabil, casă în Felnac, nr. 669. Informații la adresă sau la magazinul pensionarilor, Piața A. Iancu, nr. 5, Arad, orele 8-16. (7272)

Vând vilă construcție nouă, parțial finisată, Aradul Nou; preț la vedere. Telefon 092.703.126; 278077. (7351)

Vând CASĂ cu spații comerciale, **BAR NOAPTE (toate dotările). Telefon 211414. (6561)**

Vând urgent casă în Tauț. Telefon 461307. (4714)

Vând (schimb cu auto Diesel, după 1990 + diferență) casă, centru, 2 camere, dependințe, gaz, curte comună. Telefon 232943. (4715)

Vând casă central, cu spațiu comercial amenajat, gaz, grădină. Telefon 279390, seara. (4723)

Vând casă din cărămidă cu dependințe, grădină, garaj, baie, central, Curtici. Telefon 464292. (7358)

Vând casă, Chișineu Criș, preț 9.000 DM. Telefon 094 959 057. (03470802)

Vând casă mare, grădină, total 1.350 mp, Zimandul Nou nr. 81. Telefon 224322. (7453)

Vând casă 4 camere, grădină, total 720 mp, în Grădiște, str. Prunului nr. 42, 35.000 DM. Telefon 224322. (7453)

Vând casă mare, ultracentral, cu 5 apartamente, 800 mp locuibili. Telefon 092 295 320. (7425)

Vând casă mare, apă, canalizare, gaz, garaj, preț 42.000 DM. Telefon 095 611 229 (la orice oră). (7509)

Vând casă în Gai, cu teren 3.600 mp. Telefon 254477. (5597)

Vând casă mare, spațiu comercial, gaz, canal, zonă excelentă. Telefon 267124. (7064)

Vând casă în Pecica, preț convenabil. Telefon 468983. (7101)

Vând casă 4 camere, dependințe, anexe, gaz metan și grădină 600 mp, în localitatea Vladimirescu, ocupabilă imediat. Telefon 282733. (6713)

Vând urgent casă, comuna Vladimirescu, str. M. Eminescu, nr. 33, 1.200 mp; negociabil. Telefon 095.648.200. (7249)

Vând casă cu mansardă, str. Griviței, sau schimb cu apartament 2-3 camere + diferență. Telefon 271105. (7213)

Vând la Chelmac, casă 3 camere, bucătărie, șpait, mobilate la cheie, anexe, grădină mare, pomi, vie; 5 ha teren. Telefon 250167. (7546)

Vând locuință RALLA urgent, preț convenabil, Adresa: str. Eftimie Murgu nr. 12, ap. 7.A. (7541)

Vând casă mare, anexe, teren 3000 mp, renovată 1998, Șiria str. Rusu Șirianu nr. 172. Telefon 094.545.778. (7526)

Vând urgent casă cu etaj, Grădiște, 68.000 DM. Telefon 220182. (7449)

Vând casă mare cu grădină în comuna Șagu nr. 150. Informații telefon 287942. (7473)

Vând casă, central, comuna Felnac. Telefon 273645 sau 534119. (7505)

Vând vilă, central, Ghioroc cu grădină și garaj. Telefon 253207. (7517)

Vând casă în Grădiște, mobilată, mansardată, toate utilitățile. Telefon 092.275.276. (7433)

Vând urgent casă, grădină, curent trifazic. Grădiște. Telefon 057/220353. (7329)

Vând casă mare, grădină, anexe, localitatea Pecica II, nr. 684/23. Telefon 468793, după ora 19. (7399)

Vând casă, 5 camere, bucătărie, bae, garaj, gaz etc. Informații telefon 279663. (7159)

Vând casă 3 camere, cu grădină 4500 mp, în Dorobanți. Telefon 221430. (7093)

Vând urgent casă în Zerind cu 2 camere + dependințe, anexe, grădină semănată, preț 9000 DM. Informații Zerind nr. 358/A. (7551)

Vând casă 4 camere, confort occidental, Fîntînele. Informații telefon 094.217.035. (7014)

Vând casă familială (gaz, apă, canalizare, telefon) Vlaciu, str. Toamnei nr. 9. Informații str. Poetului nr. 67, alimentara „Europa". (7043)

Vând în Timișoara, ultracentral, vilă cu 2 apartamente, dependințe și grădină, poate fi și sediu firmă. Telefon Arad, 282920. (7596)

Vând casă mare, ultracentral, cu 1400 mp, teren, preț informativ 200.000 DM, negociabil. Telefon 284768. (7556)

Vând casă trei nivele, central, singur în curte, intrare auto, 5 camere, depndințe, piscină, gaz, 74.000 DM, negociabil, variante. Telefon 222373. (7602)

Vând urgent casă cu grădină mare și bună în Zărand nr, 633. Informații telefon Zărand nr. 182 și Arad 253040. (7615)

Vând casă mare, garaj, anexe, amenajată pentru spațiu comercial, sediu firmă etc. str. Brezoianu nr. 1 (colț cu Poetului). Telefon 094.180.071. (7616)

Vând casă, achitată cu Legea 112, 3 camere, baie, bucătărie, grădină, apă, acces la gaz sau schimb cu apartament 2-3 camere + diferență, str. Pescăruș nr. 19, Sînicolaul Mic. (7628)

Vând casă Aradul Nou. Informații telefon 286288. (7629)

Vând casă în Bujac cu grădină suprafață 670 mp, 15.000 DM, negociabil, Informații str. Prof. N. Oncu nr. 8. Telefon 223740. (7631)

Vând casă Chișineu Criș, str. A. Iancu nr. 13, Telefon 520353; 094.129.870. (0347088)

Vând casă, str. Cuza Vodă, nr. 15, Arad. Telefon 463201. (0347089)

Vând casă 3 camere, apă, gaz, Chișineu Criș, str. Păcii nr. 35 (cartierul nou), preț negociabil. Telefon 521158. (0347084)

Vând casă mare cu grădină, toate utilitățile, Chișineu Criș, str. Crișana nr. 24, preț avantajos, plata și în rate. Telefon 520288. (0347090)

Vând casă mare cu grădină, gaz, canalizare și loc de casă alăturat, total 2800 mp, Aradul Nou, 105.000 DM. Telefon 286818. (7701)

Vând casă 2800 mp din cărămidă, sat Odvoș nr. 188, la șoseaua națională. Informații telefon 462921, vizibil marți, 28.03, după ora 12. (49327701)

Vând casă în Pecica, 5 camere, baie, bucătărie, casă de vară și multe anexe, construcție nouă din bolțari, ieftin, preț 150.000.000 lei, negociabil. Telefon 234231. (4726)

VÂNZĂRI SPAȚII

Vând DEMISOL central, amenajat, 70 mp, intrare stradă, gaz, satelit, telefon, posibilități ideale privatizare, preț 30.000 DM. Telefon 283479 sau 094.899.046. (7246)

Vând gheretă, vad bun, Piața Spitalului. Relații telefon 093 440 305, 092 497 265. (7016)

Vând spațiu comercial 55 mp, dotat bar-bucătărie, în Ștrandul Neptun. Telefon 092 744 730. (4741)

Vând gheretă în Alfa, zona pieții. Telefon 257610, după ora 17. (7448)

Vând urgent gheretă vizavi Depoul tramvaie, toate dotările necesare, semnal alarmă, negociabil. Telefon 095 636 282. (7438)

Vând spațiu mare, super central, Ștrand Neptun. Telefon 092 828 102. (7485)

Vând ieftin spațiu comercial pe Ștrand Neptun. Telefon 092.301.798. (5864)

Vând spațiu comercial Micălaca, zona III, 140 mp. Telefon 259651. (7027)

Vând fermă lângă canalul Morilor în localitatea Ineu. Telefon 512281. (0347464)

Vând spații comerciale (producție), zona Vlaicu. Telefon 092.621.961. (7655)

VÂNZĂRI TERENURI

Vând teren 970 mp, localitatea Cicir. Telefon 276471. (7560)

Vând loc de casă, urgent, preț convenabil, cu canalizare. Informații telefon 243810. (7056)

Vând teren intravilan, 2.000 mp, șoseaua națională Radna. Telefon 461298. (4714)

Vând 1.000 mp teren intravilan, Cladova. Telefon 094 785 517. (7403)

Vând 1.000 mp grădină cu seră și cabană în comuna Păuliș. Informații telefon 210241 între orele 8-9 și 20-21. (7164)

Vând teren arabil 3,5 ha-Zimandul Nou; 1 ha-Păuliș; 0,5 ha Odvoș, cu număr casă (loc agrement) cu rețea curent trifazic. Telefon 260798, Arad. (5868)

Vând teren intravilan 625 mp, posibilități apă, curent, gaz. Informații pe str. Ceahlău, nr. 6; negociabil. Telefon 230483. (7338)

Vând loc de casă intravilan, în Vladimirescu. Informații telefon 514529, după ora 17. (7188)

Vând loc de casă, localitatea Mândruloc, 1500 mp. Informații Cicir nr. 263. (7543)

Vând loc de casă, neinundabil, posibilitate curent, apă, gaz, telefon, cablu TV, localitatea Arad, Gai, preț convenabil. Telefon 094.950.844. (7527)

Vând grădină cu ieșire la pășune, Sîmpaul nr. 295. Telefon 253834. (7493)

Vând teren, 650 mp, apă, canal, gaz stradal, în Micălaca, și 6 ha teren agricol în Horia. Telefon 251551; 095.614.121. (4720)

Vând 1,47 ha pământ arabil. Informații telefon 056/204762 sau Pecica nr. 370, ing. Băguț. (7569)

Vând teren intravilan 2183 mp, Păuliș, centru. Telefon 234339. (7630)

Vând teren pentru construcții, canalizare, grădinărit, canalizare, gaz, cca 2200 mp, Aradul Nou, 48.000 DM. Telefon 286818. (7701)

VÂNZĂRI AUTO

Vând Opel Astra Diesel, 1993, combi (sau cumpăr talon). Telefon 092.377.552. (7428)

Vând ARO 10, 4x4, fabricație 1993, preț negociabil, la vedere. Telefon 257283, 094.767.303.

Vând urgent Renault Megane, an fabricație 1997, închidere centralizată, servo, central, ABS, trapă electrică, dublu airbag, motor 1.900 cmc, Diesel, recent înmatriculat, 61.000 km, preț 16.400 DM. Telefon 092 273 759. (7414)

Vând urgent Opel Rekord Diesel, an 1985, 3.300 DM. Telefon 286211. (7236)

Vând IFA 50, vama plătită, comuna Șiria. Telefon 094 280 453. (6671)

Vând Moskvici 1500 cu motor Opel Diesel, CIV. Sunați seara, telefon 251203. (6932)

Vând tractor U 650, cu plug. Gornic Petru (Ticu), localitatea Chier, nr. 10. (7372)

Vând Opel Vectra Turbo Diesel Intercol, an de fabricație 94+93, eventual la schimb, preț negociabil; vând Fiat Ducato Turbo Diesel, înalt și lung, pentru marfă. Telefon 056 - 219869 sau 094.291.600. (6515)

Vând motocicletă Jupiter 4, după RK, cu multe piese schimb. Telefon 253549.

Vând Opel Vectra 1,7 TDI, fabricație 1995, persoană fizică, înmatriculată recent. Telefon 092.344.865; 092.293.806. (7723)

Vând Dacia 1310 din 1985, 1800 DM negociabil. Telefon 289432. (7728)

Vând Dacia 1310, stare perfectă, an 1988, 2.300 DM negociabil. Telefon 276123. (7742)

Vând Lăstun cu motor luat jos, nedesfăcut, 1.800.000 lei. Telefon 288012. (7407)

Vând Dacia 1310, an 1994, stare foarte bună, 3.400 DM, negociabil. Telefon 094 626 101. (4736)

Vând Ford Granada 2,3 Diesel, stare foarte bună, P.F., V.T. 2000-XI, Pecica nr. 486. Telefon 469444, vizibil zilnic. (7363)

Vând Opel Vectra 1993, 114.000 km, central, servo direcție, trapă, ABS, impecabil. Telefon 092 571 336. (7379)

Vând Opel Vectra 1995, 87.000 km, central, servo direcție, trapă, ABS, 2 x airbag, impecabil. Telefon 092 571 336. (7379)

Vând combină Claas Dominator 80, masa 4m + masă porumb și floarea soarelui; tractor U650, remorcă, plug, disc; talon ARO 243, Diesel, toate cu îmbunătățiri, stare foarte bună. Informații telefon 094 547 719. (7401)

Vând DACIA 1307, an 1999, stare perfectă. Telefon 094 926 729, 289808. (7427)

Vând autocar Mercedes 303, 1.500 DM. Telefon 054-620948. (743[illegible])

Vând BMW 535, înmatriculat, fabricat 1990, toate extrasele, stare excepțională. Telefon 094 556 563. (7494)

Vând Mercedes 190E, 1985, neînmatriculat, multiple îmbunătățiri, 2.800 DM, negociabil. Telefon 092 673 849. (7498)

Vând Ford Sierra Breck 2,3 Diesel, an fabricație 1988, neînmatriculat, stare perfectă, informații după ora 17. Telefon 258585. (7264)

Vând Opel Astra TD 1,7 avariat, an 1996, înscris, CIV, nou, preț 3200 DM negociabil. Telefon 512474. (7266)

Vând talon și Dacia pentru dezmembrare; negociabil. Localitatea Apateu, nr. 411. (7273)

Vând urgent și convenabil Opel Kadet Caravan, 2 uși, an 1987, înmatriculat non-profit. Telefon 094.518.310. (7290)

Vând Dacia 1310, impecabilă, 1994, 3.500 DM negociabil. Telefon 093.207.752. (7348)

Vând Dacia 1300, înscrisă circulație, stare funcționare, 900 DM negociabil. Telefon 411186. (7349)

Vând combină de recoltat porumb știuleți, pe un rând, franceză, tractată, buncăr de depozitare. Telefon 057/462486. (7544)

Vând Dacia 1300, 1150 DM, negociabil. Telefon 279013. (7547)

Vând Fiat Croma 1,6 benzină, an 1990, 4500 DM. Telefon 259251 sau 094.793.940. (7542)

(Continuare în pagina 18)

(Urmare din pagina 17)

Vând tractor U-650, remorcă 8 tone, mașină pentru împrăștiat îngrășăminte, toare în stare foarte bună. Telefon 254344, orele 16-20,. (7540)

Vând ARO 4x4, 5 uși, motor Brașov, an 1994, stare perfectă sau schimb cu Dacie nouă. Telefon 271336. (7465)

Vând Ford Sierra înmatriculată, CIV, 2600 DM, negociabil. Telefon 277189. (7491)

Vând Dacia Break, 1991, CIV, 2200 DM, negociabil. Telefon 277189. (7491)

Vând Dacia 1310,k din 1981, stare foarte bună. Telefon 253409, seara sau 094.183.059. (7510)

Vând camion IFA W 50 sau schimb cu auto Diesel. Aștept oferte, telefon 240739 sau 094/276565. (7518)

Vând VW Pasat Turbo Diesel, an fabricație 1986 adus recent în țară, preț 2200 DM, negociabil. Aradul Nou str. Armoniei nr. 1/C. (7389)

Vând remorcă 2 axe, 11 cmc, capacitate utilă 750 kg și platformă transport autoturisme, capacitate 2 tone. Telefon 422035. (7390)

Vând tractor RABA 1800 cu plug și capuri, stare bună, 10500 DM, combină Forshritt cu masa grâu 6 m și masa prumb pe 6 rânduri, 12.500 DM. Telefon 094.104.192. (7400)

Vând Dacia 1300, an fabricație 1980, necesită reparații. Localitatea Cintei nr. 105. (7302)

Vând camion MAN 8136, an fabricație 1985, prelată, 420.000 km rulați, preț 8.900 DM. Telefon 094.838.490. (7550)

Vând Dacia Nova, model deosebit. Telefon 224083. (7554)

Vând tractor U-650, înmatriculat, împreună cu plug, în perfectă stare de funcționare, preț fix 50.000.000 lei. Informații telefon 532010 sau localitatea Horia nr. 191, după ora 18. (7606)

Vând caroserie Dacia 1410, completă, din 1999. Telefon 057/244000. (7624)

Vând ARO 243, 4x4, str. Constituției nr. 46. Telefon 286258. (7627)

Vând mașină IMS, stare bună. Informații Gurahonț, telefon 368. (4932826)

Vând VW Passat TDi, an fabricație 1998. Telefon 276216 sau 094/568853. (7640)

Vând Renault 19, Chamade, an 1992, persoană fizică, 1721 cmc, clima, central, geamuri electrice, 6 litri/100 km, 8.800 DM, negociabil. Telefon 235714. (7645)

Vând combină marca Fhar, Diesel, masa 3 m, motor Perkins, stare excelentă, 6.000 DM, negociabil. Telefon 286420. (7672)

Vând urgent Dacia 1310, preț convenabil. Telefon 210025. (7681)

Vând urgent motor W 1,5 Diesel, motocicletă Jawa 350 cmc. Telefon 094.764.901. (7673)

Nu-ți mai fă griji, CAUCIUCURILE de care ai nevoie, sunt la mine, IEFTINE și BUNE, toate dimensiunile, cu garanție, aduse din Germania. Telefon 259339; 094.706.321. (7752)

VÂNZĂRI PIESE AUTO

Magazinele CLIO&Co.

VÂND

PIESE AUTO IMPORT DIN STOC SAU LA COMANDĂ

Decupați anunțul și beneficiați de 10% reducere pentru piesele auto cumpărate

VOLVO OPEL FIAT

ARAD, Magazinele din:
- Calea A.Vlaicu, Bl. 6 ABC
Telefon: 272525; 093333535
- Calea Victoriei, nr. 22 A/B
Telefon: 254766; 093333525

VÂNZĂRI ELECTRO

Vând videorecorder TELEFUNKEN și TV color SONY. Telefon 274118. (4641)

Vând: VITRINĂ frigorifică pe orizontală 500 litri; COMBINĂ frigorifică BOSCH; congelator cu sertare BOSCH; LADĂ frigorifică; MAȘINĂ de SPĂLAT AUTOMATĂ, germană, garanție 1 an. Telefon 289667. (6461)

Vând VITRINE FRIG, CAMERE FRIG, DULAPURI FRIG, COMPRESOARE FRIG peste 2.000 W, garanție 1 an. Telefon 281384 orele 8-18. (5473)

Ocazie! Vând monitoare 17" modele '94-'98, preț între 220-350 DM, garanție 3 luni. Telefon 092.353.498; 092.281.515; 252983.

Vând TELEVIZOARE COLOR, en gros, en detail, prețuri minime, garanție. Telefon 289456; 092.239.242.

Vând CÂNTARE ELECTRONICE și CASE MARCAT FISCALE, omologate. Telefon 272727. (7149)

Vând TV color stereo, text, garanție; 1.500.000 lei. Telefon 212005.

Vindem TV color garanție, preț 1.000.000 lei. Telefon 244904.

Vând televizoare color: Phillips, Grundig, Telefunken, stereo, teletext. Telefon 264004. (7083)

Vând calculator Pentium I, cu monitor, tastatură, mouse, CD-ROM. Telefon 280260. (2967029)

Vindem televizoare color stereo 50 modele, vizibile zilnic orele 10-19. Telefon 280260. (7409)

Vând (sau schimb) TV Telefunken 72 cm, aproape nou cu multe facilități cu autoturism, 1000 DM, eventual plus diferență. Telefon 211491. (7270)

Vând frigidere, congelatoare, lăzi frigorifice, garanție 1 an. Telefon 092.556.562; 284857. (6799)

Vând videocameră 350 DM, calculator Pentium I 350 DM; Leptop 386, 230 DM; videorecorder 150 DM, ceasuri de mână Breitling, Rolex, 200 DM. Telefon 057-272873. (7255)

Vând combină frigorifică. Telefon 092 970 993. (7425)

Vând diferite TELECOMENZI pentru televizor (165.000 lei), video, satelit; transformatoare linii. Telefon 092 368 868. (5857)

Vând calculator 486 DX2 - 66 MHz, 16 Mb RAM 420 HDD, monitor SVGA color 14" 2,3 milioane lei. Telefon 094.154.954. (7250)

Vând calculatoare, xeroxuri, garanție. Telefon 247182; 093.537.699; 093.745.292. (7512)

Vând mașină de spălat Daewoo, tip mic. Telefon 092.487.076. (7561)

Vând frigider, congelator, mașină spălat automată, combină frig, ladă frig, cu garanție. Telefon 220926. (7603)

Vând TV/video Philips, stereo, turn audio Sony prologic, boxe coloană. Telefon 094.577.944. (7670)

Vând CD-RW-HP 8200+8x 4x 32, CD-uri inscriptibile, calculator performant, boxe 150 W Hi-Fi. Telefon 243786. (7671)

Vând calculator AMD K6-2 450 3D, 10 GB HDD, 32 M SD RAM, sunet, monitor 14", video 4MB, ATX, 1100 DM, negociabil. Telefon 242697. (7671)

Vând PC 486, ieftin și PC 396, foarte ieftin. Telefon 271652; 094.271.652. (7677)

Vând aspiratoare nemțești, prețuri negociabile. Informații telefon 094.168.044. (7745)

Vând Notebook Pentium 166 MMX HDD 2 GB, CD-ROM, SB, infrared, preț 650 USD negociabil. Telefon 092.349.079. (7742)

Vând TV COLOR cu telecomandă, stereo: PHILIPS - 1.200.000 lei, GRUNDIG 2.000.000 lei; garanție. Telefon 259339; 094.706.321. (7752)

Vând LĂZI FRIGORIFICE; CONGELATOARE cu sertare; COMBINE frigorifice - 1.500.000 - 3.000.000 lei; FRIGIDERE 1.000.000 - 1.500.000 lei; mărci occidentale.; garanție. Telefon 259339; 094.706.321. (7752)

Vând mașini spălat automate ZANUSSI 1.500.000 lei, MIELE 3.000.000 lei; nemțești; garanție. Telefon 259339; 094.706.321. (7752)

VÂNZĂRI DIVERSE

Vând telefoane celulare, bibliotecă, canapea, teren arabil. Telefon 271122; 092.887.161. (7428)

Vând mobilă sufragerie deosebită lemn masiv (stejar) nouă, preț 8.500.000 lei. Telefon 095.615.673. (7428)

Vând garaj metalic, str. Simfoniei, bl. 242, Micălaca. Telefon 254607. (7289)

Vând termoteka Junkers Euro-Star și Beretta, convectoare pe gaz. Telefon 253973. (7685)

Vând MOBILIER MODERN nou, orice tip: BUCĂTĂRII de la 4.000.000 lei; SUFRAGERII de la 6.000.000 lei; DORMITOARE de la 7.000.000 lei; birouri, rafturi, pulturi, etc. Telefon 256769; 092.239.242.

Vând garaj autorizat zona Vlaicu, Făt-Frumos, 1.000 DM negociabil. Telefon 273504. (7737)

Vând pui mici de găină, rasă comună, toate culorile, sub prețul pieței. Telefon 261430; 094.137.857. (7727)

Vând: TABLĂ ZINCATĂ 0,4 x 1000 x 2000; PLASĂ GARD zincată, CUIE CONSTRUCȚII, PLASĂ RABITZ. Str. Vrabiei nr. 4, telefon 289997. (7323)

Vând POMI FRUCTIFERI, localitatea Dorobanți nr. 86. Telefon 535058. Sunați lung! (6905)

Vând SĂMÂNȚĂ LUCERNĂ de 7 ani, tratată, descuscutată. Telefon 219748.

Vând LEMNE FOC, la domiciliu, 175.000 lei/ mc. Telefon 214010. (7063)

Vând hârtie cerată și altele. Telefon 092.463.688. (6875)

Vând autoutilitară TV, TIH 445, remorci, cisternă, remorcă basculantă, grup electrogen 380V, banc centicubat pompe injecție, freză tâmplărie. Telefon 217121, 258296, 092 315 686. (6646)

Vindem populației, sâmbătă, 25.03.2000, la ferma din ȘIRIA-Arad, PUII VII la o greutate de cca 350 grame. Orar 8-15. (7178)

Vând termoteca Ariston-Beretta 24 KW, instant pentru apă caldă 10-13 lt/min. Telefon 252313. (7191)

Vând cățel Copoi ardelenesc, vârsta două luni. Telefon 093.308.263. (2967031)

Vând mobilă tip Nădlac, Păltiniș, teracotă, covor persan. Informații sat Horia nr. 438. (6679)

Vindem soia de sământă C1. Informații telefon 466019. (7208)

Vând MAȘINI și AGREGATE folosite pentru PREPARAREA CĂRNII, import Germania, stare funcțională bună, garanție 6 luni. Telefon 094.626.118. (7293)

Numai acum vă vindem, convenabil ROLETE tei cu 330.000lei/mp și ROLETE plastic, import cu 220.000 lei/mp. Oradea, telefon 059/460315; 095.827.725. (6776)

Vând garaj autorizat, zona 350-360. Telefon 094.106.323. (6766)

Vând pomi altoiți, Cuvin nr. 210, familia Oloieru. Telefon 461064, după ora 16. (7416)

Vând mobilier magazin din melamină roșie, 2 rafturi și 2 pulturi și ladă Arctic 100 lt. Telefon 469185. (7209)

Vând 30 de oi mioare, preț 400.000 lei, negociabil. Comuan Șeitin, telefon 094 938 901. (4713)

Vând O.B. diametru 6, 8, 10, 12, 7.400 lei/ kg; tablă decapată 7.500 lei/ kg; tablă zincată 120.000 lei coala; toate tipurile de țeavă zincată și neagră, la cele mai mici prețuri. Telefon 257017, 095 411 3[illegible]5. (7404)

Vindem făină albă BL 550, la preț de 4.800 lei/ kg, făină neagră, la preț de 3.800 lei/ kg; tărâțe, la preț de 1.700 lei/ kg. Informații telefon 462342. (4932768)

Vând canapea extensibilă, 2 fotolii. Telefon 092 275 276. (7433)

Vând repatriere Arad, preț 2.900 DM. Telefon 092 709 493. (7469)

Vând congelator Arctic, 7 sertare; frigider 240 lt; canapea extensibilă. Telefon 241497. (7501)

Vând bibliotecă. Telefon 277168, 094 988 117. (7472)

Vând EUROBOLȚARI TERMOIZOLANȚI cu garanție, 300x250x200, 4.800 lei/bucata; 1 mc - 325.000 lei. Telefon 281491; 092.381.750. (6341)

Vând contorizare termică integrală, apartament sau casă, căldură 2,5, apă caldă 0,6 integrator electronic, verificate, avizate. Ocazie și șansă pentru dumnevoastră. Telefon 253610; 092.516.154. (7017)

Vând congelator ARTIC 5 sertare, stare perfectă, masă calculator 100 DM, argintar mobilă 623, preț 400 DM. Telefon 283479 sau 094.899.046. (7246)

Vând lemn de nuc și de cireș. Telefon 095 611 238. (7036)

Vând convenabil colțare, canapele extensibile, fotolii. Informații telefon 264892; 094.478.639. (7035)

Vând pui de carne de 3 săptămâni. Telefon 237372. (7317)

Vând pompă sumersibilă Epet, trifazică. Telefon 272085 (094.962.942). (7312)

Vând garsonieră, confort III, str. Ursului, Arad, pătuț și cărucior copil, tapet Ungaria, celular Mortorola-Boch. Telefon 094.623.755. (7521)

Vând Dacia 1300, mașină cusut Singer mică. Telefon 250167. (7546)

Vând garaj, Vlaicu, bl. I.6. Telefon 233515. (7549)

Vând LEMNE FOC, tăiate, esență tare. Telefon 277027. (7520)

Vând 2 ștrafuri și un ham. Informații Șiria, telefon 531523. (4932319)

Vând incubatoare 420.000 lei-Arcommat, str. Voievod Moga nr. 65. Telefon 232735. (7532)

Vând țiglă leu, geamuri cu rolete, uși. Telefon 461479; 252389; 092.253236. (7464)

Vând aparat aer condiționat Nei, nou, combină frigorifică bej, mașină cusut tip mobilă, stare foarte bună. Telefon 461479; 252389; 092.253236. (7464)

Vând urgent fân, paie, borceag și otavă, Firiteaz nr. 158. Telefon 092.667.628. (7444)

Vând CANAPEA EXTENSIBILĂ și două FOTOLII mari din pluss, stare foarte bună. Informații telefon 232064, după ora 17.

Vând saltele, chiuvetă inox 400.000 lei; TV - un milion, plapomă 300.000 lei, hotă 450.000 lei, mașină spălat 250 DM, scară aluminiu 200 DM, copvor 2/3-.50 DM, schelă metal 6m-1000 DM, negociabil, frigider, combină. Telefon 289693 Arad, str. Poetului nr. 38. (7370)

Vând dormitor alb „Ludovic", nou, ambalat. Telefon 259681. (7260)

Vând Unit dentar, marca Castellini, stare perfectă funcționare. Telefon 264581. (7337)

Vând 2 iepe. Informații Lipova str. Matei Corvin nr. 63. (7568)

Vând garaj, zona Vlaicu (în spatele Școlii nr 21). Informații telefon 468437. (7488)

Ocazie! Vând sământă lucernă tratată, garantată, la cel mai convenabil preț. Telefon 094.881.749. (7601)

Vând garaj autorizat în Micălaca zona 600. Telefon 259722. (7609)

Vând mobilă tineret. Telefon 246215. (7611)

Vând vană fontă, mobilă bucătărie, vitrină, masă TV, garnișe, nemțești, perdele, aragaz, chiuvetă inox, candelabre. Telefon 285645. (7616)

Vând dicționar grec-francez Alexander și gramatica limbii latine. Telefon 285514. (7622)

Vând cazan Junkers, nou, pentru încălzire pe gaz. Telefon 267309. (7625)

Vând dormitor nuc, stare foarte bună, 4.500.000 lei. Telefon 267309. (7625)

Vând Volvo 340 Diesel, an 1987, vama plătită, motor Volvo 340 Diesel, cutie viteză Volvă, congelator. Telefon 243598. (7653)

Vând garaj metalic înalt cu canal, str. Mărțișor și vând zece bucăți scândură (dulapi) uscați. Informații telefon 253382. (7664)

Vând combină C.14, remorcă 7 tone, cu triplok, o mașină de cusut industrială. Telefon 532507. (0347087)

Vând boia iute și dulce, cantități mari. Telefon 522180. (0347086)

CUMPĂRĂRI TERENURI, IMOBILIARE

Cumpăr garsonieră confort I, prefer Micălaca, ofer 4500 - 5000 DM; plata pe loc. Telefon 092.344.705. (7374)

CUMPĂRĂRI AUTO

Cumpăr tractor L445, stare funcționare, ofer 25.000.000 lei. Telefon 057-415224, seara. (7332)

Cumpăr Ford Escort combi Diesel sau talon cu CIV. Telefon 283123. (7642)

CUMPĂRĂRI ELECTRO

Cumpăr imprimantă cu ace A3, A4, folosită, stare bună. Telefon 251827; 092.500.624. (7563)

CUMPĂRĂRI DIVERSE

Cumpărăm PORCI grași, preț 14.000 lei/kg, localitatea Mâsca nr. 307. Telefon 057/531497; 094.774.649. (7530)

CUMPĂRĂM: CEREALE (porumb, orz), plata la ridicare. Telefon 065/163885, între orele 7-15. (f. 1287692)

Cumpăr, în vederea colecționării, USD bancnote/ monede americane. Telefon 093 408 979. (7092)

Cumpăr deșeuri și obiecte din cupru (aramă), orice cantitate. Relații și oferte telefon 280811, luni-vineri, orele 9-18; sâmbătă orele 9-13. (7167)

Cumpăr grâu panificație, în cantități mari. Telefon 253646, între orele 9-15. (7341)

Cumpăr grâu de panificație, în cantități mari, la preț de 2.300 lei/ kg. Informații telefon 462342. (4932768)

Cumpăr grâu, 2.200 lei/ kg, plata la ridicare. Telefon 094 764 623. (4731)

Cumpăr cărți, ziare, alma-nahuri, reviste, cărți poștale. Telefon 221560. (7676)

CERERI ȘI OFERTE DE SERVICII

ASOCIAȚIE NON-PROFIT angajează PERSONAL CALIFICAT și cu experiență ca BUCĂTAR și FEMEIE DE SERVICIU la SÂNLEANI și ȘIRIA și pentru îngrijirea și educarea copiilor la centrele din: ARAD, SÂNLEANI, ȘIRIA. C.V. și cererea se trimit la O.P. Arad 10; C.P. 10-135, Arad, până la 31 martie 2000. (7718)

FIRMĂ PARTICULARĂ angajează MUNCITORI CONSTRUCTORI calificați. Telefon 222886; 094.862.112.

FIRMĂ angajează TINERI, 18-35 ani, cu carte de muncă. Informații, Grădiște, str. Ivrianu nr. 2, orele 12-16. (7112)

SC „FASON ARAD MODE" SRL, societate franceză, angajează CONFECȚIONERE (mașini simple), triplok. Informații telefon 272238 sau la sediul societății (incinta Fabricii UTA). (7268)

„ELYZ" angajează CONFECȚIONERE cu exeprientă, atelier nou, Piața Spitalului, bl. 1A, parter. Telefon 281078. (4725)

FABRICĂ ÎNCĂLȚĂMINTE angajează 1 persoană cu experiență foarte bună pentru mașina de subțiat. Telefon 272240, orele 7.30-16.30. (7426)

FABRICĂ DE CĂMĂȘI angajează PERSONAL CALIFICAT în meseriile: CONFECȚIONER, CROITOR, MAISTRU CONFECȚII. Telefon 253062, incinta TEHNOMETALICA. (5645)

Societatea „MANIVA" angajează TEHNOLOG și CONFECȚIONERE cu experiență. Telefon 256935. (6142)

FIRMĂ ITALIANĂ angajează CONFECȚIONERE ÎNCĂLȚĂMINTE pentru mașina de cusut, termociment, subțiat și manual. Informații telefon 094.961.326 sau 273414, orele 18-20. (7254)

„STEL - PROD IMPEX" angajează personal pentru CONFECȚII ÎNCĂLȚĂMINTE, mașina de cusut termociment, subțiat și manual. Telefon 259674 sau str. Renașterii, nr. 47/A. (7254)

SC „CITIEFFE" SRL angajează 2 REPREZENTANȚI COMERCIALI cu mașină proprie. Relații la sediul societății din Arad, Poligon Micălaca. Telefon 279785 sau 259219. (7263)

ANGAJĂM OSPĂTARI bărbați și femei, vârsta maximă 25 ani. Telefon 281312. (7326)

Angajez VÂNZĂTORI calificați. Telefon 252389; 461479; 092.253.236. (7463)

MINI ABC angajează 2 VÂNZĂTOARE. Telefon 092.810065. (7511)

Angajăm SUPRAVEGHETOR CLUB de CALCULATOARE. Telefon 275027. (7241)

Angajăm INGINER CERCETARE-PROIECTARE (mecanică fină, maxim 35 ani, CAD, engleză/germană) și REGLOR pentru mașini injecție MASE PLASTICE. Rugăm depuneți C.V. detaliat și scrisoare de intenție la adresa: „CONTOR ZENNER" SRL Arad, str. Mareșal Antonescu nr. 32, orele 8-18. (7430)

Angajăm absolvent studii superioare, cunoștințe operare PC, limbă engleză. Telefon 287824; 287840. (7575)

Angajez urgent VÂNZĂTOARE magazin alimentar. Relații telefon 256122. (7613)

FIRMĂ angajăm PERSONAL în domeniul curățeniei cu domiciliul în Arad. Relații la telefon 056/162758. (f. 1420070)

Angajez BARMANĂ și SPĂLĂTORI AUTO, zona Vlaicu. Telefon 092.621.961. (7654)

Angajez SPĂLĂTORI AUTO, str. C-tin Brâncuși nr. 20-22 (fosta Ural). Telefon 289905. (7658)

Angajăm VÂNZĂTOARE magazin profil alimentar. Telefon 265883. (7662)

Angajez ASISTENTĂ pentru îngrijire permanentă bolnav la pat. Telefon 279014. (7689)

PRESTĂRI SERVICII

„ANA-FRIG" repară: FRIGIDERE, CONGELATOARE, garanțial, la domiciliu. Telefon 210420. (6163)

„RENOVAL WEST" execută IZOLAȚII CONTRA IGRASIEI, rapid, ieftin și garantează. Telefon 092.577.492, 057 - 289293. (7392)

CRESCĂTORILOR animale, păsări! Prelucrăm SOIA, ȘROT orice cantitate. Telefon 289766. (7060)

EXECUT, urgent și de calitate, lucrări de combatere a șoarecilor, șobolanilor, hârciogilor de câmp, gândacilor de bucătărie. DEZINFECTĂM depozite agricole și mori. Telefon 094 507 233. (6527)

REDIȘ - reparații frigidere, congelatoare, la domiciliul clientului. Relații telefon 212961. (6174)

Execut TOT FELUL DE: zugrăveli inclusiv CASA SCĂRILOR, primesc ucenici. Telefon 287230. (7477)

Școala de șoferi „ROSTEMA" face înscrieri. Telefon 256519; 232402; 094.888.871. (7507)

(Continuare în pagina 19)

(Urmare din pagina 18)

Execut lucrări cu AUTOMACARA-HYDROM-16 autorizată ISCIR. Telefon 094.523.701. (4724)

Şcoala şoferi „CUSTOM", înscrieri zilnic, orele 10-15. Telefon 254196. (72521)

FIRMĂ autorizată, MONTĂM CONTOARE de apartament (Zenner şi A.E.M.); EXECUTĂM INSTALAŢII de ÎNCĂLZIRE (cupru, multistrat, Pex) şi SANITARE. Telefon 095.614.154.

„IZOREX" execută lucrări HIDROIZOLAŢII, garanţie 10 ani. Telefon 057/266230; 094.612.877. (7638)

Reparăm promt la domiciliu, garanţial: FRIGIDERE, CONGELATOARE. Telefon 262967. (7652)

Reparăm, tapiţăm, CANAPELE, COLŢARE, scaune, rolete. Domiciliul clientului. Telefon 264419. (7664)

DIVERSE

La TIMIŞOARA s-a înfiinţat ASOCIAŢIA TEHNICIENILOR DENTARI „A.R.S. DENTIS". În vederea înscrieri în asociaţie, contactaţi, telefonul 235563, Arad. (7456)

Asociaţia Agricolă „PUSTA" BUJAC anunţă toţi membrii asociaţi că, sâmbătă, 1 aprilie 2000, ora 9, va avea loc ADUNAREA GENERALĂ a asociaţilor. Conducerea. (7459)

SC „FARMEC" SRL vinde RAFTURI şi PULTURI, la preţ de ocazie! Informaţii telefon 281484. (4711)

TURISM

NOU!!! REDUCERI DE PREŢURI

„Pletl"

vă oferă:

zilnic spre Germania

PASSAU - REGENSBURG - NURNBERG - HEILBRONN - STUTTGART - KARLSRUHE - HEIDELBERG - WURZBURG -FRANKFURT - MAINZ - GIESSEN.

SERVICII: călătorie în autocare noi, moderne; 2 bagaje gratuite; însoţitoare de bord; o masă caldă în Ungaria.

Informaţii şi înscrieri la AGENŢIILE PLETL: ARAD, telefon 057-252291, LIPOVA telefon 057-561377, 057-563011; TIMIŞOARA, telefon 056-200119; LUGOJ, telefon 056-359651; REŞIŢA, telefon 055-224904. (c. 18)

SCHIMBURI

Schimb apartament 4 camere, bucătărie, baie, încălzire gaz, ultracentral, cu apartament 2 camere, bucătărie, baie, tot ultracentral + diferentă. Telefon 283460, după ora 15. (7519)

Schimb garsonieră, confort III cu mai mare + diferenţă. Informaţii telefon 279343. (7424)

PIERDERI

Pierdut certificat acţionar emis de SIF Banat Crişana numărul certificatului 58032, seriile acţiunilor 56890751-56891725 pe numele Sulincean Zorinca.

Pierdut certificat acţionar emis de SIF Banat Crişana, numărul certificatului 40889, seriile acţiunilor 40024026-40025000, pe numele Hoffmann Adriana. (7675)

ÎNCHIRIERI

Doresc să închiriez apartament 1-3 camere (ne)mobilat. Telefon 210555. (7132)

Ofer spre închiriere apartament 1-3 camere (ne)mobilat. Telefon 210555. (7132)

Închiriez garsonieră mobilată, Grădiste, decomandată, anticipat 3 luni, 90 DM lunar + cheltuieli. Informatii telefon 462342. (4932768)

Ofer spre închiriere apartament 3 camere, zona Vlaicu, et. III. Telefon 512374. (7476)

Închiriez apartament 3 camere, zona 300, tot confortul + garaj, 250 DM/ lună. Telefon 260716. (7492)

Dau în chirie 2 garsoniere, centrale, plata anticipat. Telefon 210782. (7193)

Închiriez apartament 3 camere, zonă centrală. Informaţii zilnic orele 9-19. Telefon 256780. (7344)

Ofer garaj spre închiriere, zona Lacului. Telefon 221278. (7538)

Ofer spre închiriere garsonieră mobilată, zonă centrală. Telefon 267446. (7516)

Primesc o fată în gazdă la Piata Romană, B-dul Decebal. Informaţii telefon 283605. (7517)

Caut spaţiu comercial pentru închiriat în vad comercial, maxim 50 mp. Telefon 094.855.838. (7421)

Închiriez garsonieră confort I, de la 01.04, 2 persoane a 60 DM. Telefon 289693, Arad. (7370)

Ofer pentru închiriere garsonieră, confort I, Micălaca. Telefon 251059 până la ora 15 şi după ora 20. (7610)

Închiriez apartament 2 camere, str. 6 Vînători bl. V7. Informaţii la telefon 252159 şi 223345. (7623)

Închiriez apartament una cameră, gresiat, 100 DM. Telefon 286685. (7659)

Ofer spre închiriere spaţiu faiantat, cu apă, canalizare, curent mono şi trifazic, Calea Timişorii nr. 114. Telefon 286831. (7667)

Închiriez apartament 2 camere, mobilat, Micălaca, str. Abrud, parter. Telefon 094.958.818. (7700)

Ofer închiriere garsonieră, confort. I, nemobilată, în avans. Telefon 251183. (7680)

† SERVICII FUNERARE †

NON STOP (la orice oră)
„RO-STYL COMPANY"

Firma noastră este PRODUCĂTOARE DE SICRIE, cu magazin în: ARAD, str. M. Eminescu nr. 4 (vizavi Cinema MUREŞUL), telefon 057-211929, 094 478 971. EFECTUĂM SERVICII: spălat, îmbrăcat, îmbălsămat şi transport cu personal calificat. ASIGURĂM MINIM: 8 modele de SICRIE din LEMN MASIV (nu din PAL sau furnir); SICRIE CU MÂNERE şi ŞURUB (nu se bat cuie), SICRIE LUX, 5 modele LENJERIE DECES (respete), LENJERIE DE LUX, cruci lemn şi metal. ACCESORII: catafalc, steag, prosoape etc. INTERMEDIEM: fanfară, colaci, colivă etc. FIIND PRODUCĂTORI, AVEŢI AVANTAJUL UNOR PREŢURI MINIME şi POSIBILITATEA DE A PLĂTI ÎN RATE. Ofertă: sicriu stejar (cruce, respete) - 1.000.000 lei. (c.)

SC „NOSFERATU" SRL,

ARAD, str. Ghiba Birta nr. 26, telefon 270437; Non stop 094.554.874, NĂDLAC, str. 1 Decembrie, nr. 4, telefon 092.922.337.

NON - STOP
SERVICII FUNERARE
COMPLETE.

SICRIE, RESPETE, CRUCI (preţuri de producător). ACCESORII: prosoape, batiste, panglică neagră, baticuri, mânere, lumânări, catafalc, sfeşnice, steag de doliu. SERVICII: capelă, spălat, îmbălsămat, îmbrăcat, transport intern şi internaţional. Asigurăm colaci, colivă, coroane, jerbe, fotografii profesionale, fanfară, organizăm pomeni. OFERTA BRAD: sicriu brad, respete, cruce - 900.000 lei. Transportul sicriului la domiciliu este gratuit!!! Angajăm ŞOFER. (c. 44)

† DECESE †

Cu adâncă durere anunţăm încetarea din viaţă a iubitului nostru soţ, tată, bunic, socru, cuscru, frate, unchi, verişor,

OCENIC GHEORGHE IOSIF,

în vârstă de 77 ani. Înmormântarea va avea loc sâmbătă, 25 martie (ora se comunică în ziarul de mâine), de la capela cimitirului Aradul Nou. Dumnezeu să-l odihnească în pace. Familia îndoliată.

Cu mare durere în suflet anunţăm încetarea din viaţă, după o lungă şi grea suferinţă a celei mai bune soţii, mame şi bunici

SÂRB FLOAREA,

în vârstă de 63 ani, din INEU. Înmormântarea va avea loc astăzi, 24 martie 2000, ora 13, de la domiciliu. Familia îndoliată.

Cu adâncă durere în suflet anunţăm încetarea din viaţă a celui care a fost un tată iubitor

CHIRILĂ IOAN.

Înmormântarea va avea loc azi, la ora 12, în localitatea Vicovu de Sus, jud. Suceava.

Te iubesc şi te voi plânge toată viaţa, pentru că te-am iubit foarte mult, draga mea soţie

BOCIORT ELENA - MARIA.

Înmormântarea va avea loc sâmbătă, 25 martie 2000, ora 13, la Cimitirul Eternitatea. Soţul tău Vasile, părinţii socrii şi cumnaţii.

Anunţăm încetarea din viaţă a unchiului nostru

CONSTANTIN SARAFOLEANU.

Înmormântarea azi, 24 MARTIE 2000, ora 12, la Cimitirul Eternitatea. Familia Bodea Florin.

† CONDOLEANŢE †

Suntem alături de familia PRIBAC CORNEL în momentele grele pricinuite de pierderea cuscrului nostru

TOMUŢA DUMITRU.

Dumnezeu să-l odihnească! Cuscra Ana şi familia GHIRLEA. (7604)

Cu durere nemărginită anunţăm încetarea din viaţă a scumpei noastre bunici

SÂRB FLOAREA

din INEU. Nu te vom uita niciodată! Nepoata Ancuţa cu soţul Lucian Bucatoş. (0347467)

Circumscripţia Fiscală şi Trezoreria Ineu sunt alături de colega lor FLOAREA ELENA în marea durere pricinuită de decesul mamei

SÂRB FLOAREA.

Dumnezeu s-o odihnească în pace! (0347468)

Mulţumim tuturor celor care ne-au fost alături când am condus-o pe ultimul drum pe draga noastră

BALINT MARIA.

Dumnezeu s-o odihnească! Familiile îndoliate: Balint, Tomuţa, Schuster. (7738)

Suntem alături de familia Chifan Ilie în momentele grele pricinuite de moartea tatălui socru

CHIRILĂ IOAN.

Sincere condoleanţe din partea familiilor Belei, Diş, Păfucan şi Rusu. (7722)

Un ultim omagiu pentru

CONSTANTIN SARAFOLEANU.

Odihneşte-te în pace! Familia Gh. Sarafoleanu.

Suntem alături de familia SIDA, în greaua pierdere pricinuită de moartea prematură a tatălui (soţului). Colectivul SC „NEWENTS FASHION" SRL Arad. (7753)

† COMEMORĂRI †

Pios omagiu şi tristă amintire la împlinirea a 6 luni de la trecerea în nefiinţă a scumpei noastre bunici, mame şi soţii

ROZALIA TROCAN.

Parastasul va avea loc duminică, 26 martie, la Sf. Mănăstire Gai. Dumnezeu s-o odihnească în pace! Familia Trocan.

O clipă de aducere aminte în memoria celui care a fost

DIMITRIE VARGA (BLĂGĂU)

din ZĂRAND, la împlinirea unui an de la deces, duminică, 26 martie 2000. Veşnic nemângâiaţi fiica Maria, ginerele Petru Stan, nepotul Florian cu soţia Nina şi fiica Denisa din Arad.

Se împlinesc 6 săptămâni de la trecerea în nefiinţă a celui care a fost soţ, tată, socru, bunic, cuscru

BERAR IOAN.

Parastasul de pomenire va avea loc sâmbătă, 25.III.2000, ora 16, la Biserica Ortodoxă din str. Eminescu. Familia îndoliată.

Miercuri, 22 martie 2000, s-au împlinit 4 ani de la decesul celui ce a fost

LUCACIU ŞTEFAN,

om bun şi drept. Te vom păstra mereu viu în amintirile noastre. Dumne-zeu să te odihnească în pace! Familia. (7359)

Un gând pios, o rugăciune şi o lumânare la tristul său mormânt la împlinirea unui an de la decesul celui care a fost

SZALAI MIHAI (MIŞI),

din CERMEI. Soţia DOINA care te va plânge mereu, fiicele GHITI şi DOINIŢA cu familiile lor. Bunul Dumnezeu să-l odihnească în pace! (7303)

Un gând drag şi un Dumnezeu să-l odihnească!, pentru

GHIŢĂ MANGUCI,

la împlinirea a 6 luni de la plecarea fulgerătoare dintre noi. Parastasul de pomenire, duminică, 26 martie 2000, la Biserica Ortodoxă din GROŞII NOI. Familia în veci nemângâiată. (7536)

A trecut un an de durere de când ne-a părăsit pentru totdeauna cel care a fost

judecător
EMIL EUGEN FÂNTÂNAR.

Parastasul va avea loc, sâmbătă 25 martie 2000, ora 11, la Biserica Greco Catolică, pe str. Lucian Blaga, în spatele Catedralei Romano-Catolice. Soţia îndurerată. (7529)

Se împlineşte un an de când dragul nostru soţ, tată şi bunic, col. în (r)

BORDEA ION

s-a stins din viaţă, a cărui amintire o vom păstra veşnic. Parastasul şi slujba de pomenire vor avea loc, sâmbătă, 25 martie 2000, ora 13, la Catedrala Ortodoxă Podgoria. Dumnezeu să-l odihnească în pace! Familia îndurerată. (7545)

Au trecut şase ani cu lacrimi şi durere pentru cea mai bună şi minunată fiică, soţie, mamă şi prietenă

ANGHELINA TULUCAN.

Un moment de reculegere şi Dumnezeu să-i odihnească sufletul ei zbuciumat. Familiile: Duparc şi Igna. (7535)

Dragă

ROXANA,

ai plecat de 6 săptămâni şi ne-ai lăsat cu o durere în suflet. Noi nu te-am uitat pe mormânt flori ţi-am semănat şi cu lacrimi le-am udat. Dumnezeu să te aibă în pază. Parastasul va avea loc, duminică, 26 III, ora 12, la Biserica din Aradul Nou. Mama Marieta, surioara Alexandra, Traian şi bunicii Partenie, Viorica şi străbunica Marta. (7597)

„Sub o cruce rece/ Sub un tăcut mormânt/ Doarme ce-am avut mai dulce şi mai scump/ Pe acest pământ" Pustie-i viaţa fără tine

ROXANA.

E atât de trist, când ne apari doar în vis. Nu te-ai gândit că ne e greu şi suferim mereu? Te vom plânge mereu: Nelu şi Lăcri. (7598)

Se împlinesc 6 săptămâni de când ai plecat dintre noi dragă

ROXANA.

Ai lăsat în urma ta numai lacrimi şi durere. Nu te vom uita niciodată. Unchii: Dinu, Doina, Dan, Alina şi verişorii Gabi, Larisa şi Denisa. (7599)

Se împlinesc 6 luni de când ne-a părăsit pentru totdeauna, la numai 50 de ani, după o lungă şi grea suferinţă, cel care ne-a fost soţ, tată şi bunic

HAIDUC AVRAM.

Vei râmâne veşnic în amintirea noastră. Soţia, copiii şi nepoţii. (7564)

Îndureraţi şi nemângâiaţi, amintim celor ce l-au cunoscut pe dragul nostru fiu şi frate

IACOB TRAIAN AURELIAN

din ROŞIA NOUĂ, împlinirea a 6 ani de când nu mai este printre noi şi a rămas doar amintirea. Nimeni nu va putea şterge niciodată din mintea şi sufletul nostru chipul tău blând şi bun. Mângâiere ne va fi doar speranţa revederii în eternitate. „DORMI ÎN PACE SUFLET DRAG!". Îndureraţii tăi părinţi: Traian şi Auruţa şi cele şapte surori ale tale, cu familiile. (7612)

Pios omagiu la 2 ani de la trecerea în veşnicie a celei care a fost soţie, mamă, bunică

GHIUNGHIUŞAN ANA,

născută PERNEVAN. Readucem în memoria celor ce au cunoscut-o o clipă de neuitare. Dumnezeu să te ierte şi să te odihnească în pace! Nemângâiată familia: soţul, fiica, nepoţica. (7605)

O rugăciune, lacrimi amare la 3 luni de când s-a stins din viaţă draga noastră

SCLĂV ELVIRA,

din BRUSTURI. Dumnezeu să te odihnească! Rămâi mereu în sufletele noastre. Pityu şi Lucreţia. (7621)

S-au împlinit 6 săptămâni de la trecerea în nefiinţă a celui care a fost cel mai bun soţ, tată, bunic şi socru

BUNDEA DUMITRU.

vei rămâne veşnic în amintirea noastră. Slujba de pomenire va avea loc, duminică, 26.03.200, la Biserica Ortodoxă din Grădişte. (7636)

Duminică, 26 martie 2000, comemorăm la Biserica din Cimitirul Pomenirea Arad, după slujba religioasă, un an de când scumpa noastră mamă

MĂCEAN (POPA) FELICIA,

fostă oficiantă PTTR Arad, a plecat dintre noi. Dumnezeu s-o odihnească în pace! Doru şi Mituş cu familiile lor. (7649)

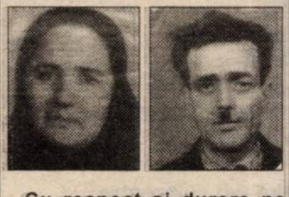

Cu respect şi durere ne plecăm frunţile la mormântul părinţilor şi bunicilor noştri dragi

FLOAREA şi PETRU TÎMPA,

plecaţi dintre noi în urmă cu doi ani, respectiv 20 ani. Rămân veşnic în inimile noastre, chipul lor blând şi iubitor. Bunul Dumnezeu să-i ierte şi să-i odihnească în pace! Cu aceeaşi durere în suflet: fiica FLORICA cu soţul IOAN, nepoatele MONICA şi MIRELA cu familiile. (7682)

Tristă şi îndurerată rămâne ziua de 24 martie, la împlinirea a trei ani de la decesul soţului meu

NINI GHEORGHE,

plecând pe drumul fără întoarcere, lăsând în urma lui tristeţe, lacrimi şi zile amare. Îndurerată soţia Nini Floare. (7687)

Azi, se împlinesc 6 săptămâni de când moartea nemiloasă l-a răpit dintre noi pe cel mai drag soţ şi tată

CRIŞAN MIRCEA.

Soţia şi copiii, veşnic îndureraţi. (7686)

Azi, se împlineşete un an de când sufletul nobil şi chipul blând al celei care a fost mamă şi bunică, minunată

SECAN ANA,

a trecut în nefiinţă. Te plâng: fiica Ana, nepoata Angela şi ginerele Paul. (7699)

Se împlinesc 6 săptămâni de la durerosa despărţire de cea care a fost mamă şi bunică

NISTOR BUTAR RAVECA.

Parastasul de pomenire va fi oficiat, sâmbătă, 25 martie, ora 10, la Biserica Ortodoxă din Vladimirescu. Dumnezeu s-o odihnească în pace! Familiile: Nistor Constantin, Nistor Mircea şi copiii. (7702)

Mâine 25 martie se împlineşte un an de când scumpul nostru fiu, tată, bunic şi soţ

DRAGOŞ CRISTIAN

a plecat pe un drum fără întoarcere, lăsându-ne cu inimile îndurerate şi pline de amar. Familia îndurerată. (7674)

Se împlinesc 6 săptămâni de la decesul celei ce a fost

BĂRBULESCU SIDONIA MĂRIOARA.

Parastasul va avea loc, sâmbătă, 25 martie, ora 12,30 la Catedrala Ortodoxă. Familia Gherban. (7705)

Un pios omagiu la 5 ani de la trecerea în nefiinţă a scumpei noastre mame şi soţii

OBĂDĂU MARIA.

Te plâng mereu: soţul, copiii, ginerele şi nepoţii. Slujba de pomenire, 25 martie, la Biserica din Micălaca, str. Renaşterii. (7711)

Cu nemărginită durere, anunţăm împlinirea a 6 săptămâni de la trecerea în nefiinţă a celui care a fost

SARA AUGUSTIN,

soţ, tată, socru, bunic, fiu, frate, iubitor. Dumnezeu să-l odihnească în pace şi linişte. Parastasul de pomenire va avea loc, duminică 26 martie a.c. la Biserica Ortodoxă din CERMEI, comuna natală. Familiile: SARA, URS, ŢĂRNĂU. (7713)

Triste îmi sunt zilele, greu m-apasă dorul, nesecate î-mi sunt lacrimile după tine, scumpa mea fiică

VALERICA KUPECZ.

25 martie, zi de doliu şi tristeţe, ziua în care moartea nemiloasă te-a luat de lângă noi, lăsând în urma ta, doar lacrimi şi durere. Parastasul sâmbătă, 25 martie 2000, ora 12,30 la Catedrala Nouă Podgoria. Mama Paulina, veşnic îndurerată. (7737)

Cu durere şi tristeţe amintim împlinirea a 6 săptămâni de când inima ta a încetat să mai bată. În ciuda cuvintelor care spun că timpul vindecă orice rană, lacrimile, dorul şi durerea nu s-au stins din noi, dragul nostru

IULIAN STĂNCESCU.

Chipul tău blând, privirea ta senină, vor rămâne veşnic în amintirea noastră, căci pustie este casa fără tine şi sufletul ne este îndurerat. Dumnezeu să te odihnească în pace în Împărăţia Cerurilor. Soţia Sidonia, fiica Amalia, cumnaţii Lăcrămioara şi Andrei, naşii, prietenii şi colegii care nu te vor uita niciodată! Slujba de pomenire, sâmbătă 25 martie 2000, ora 12, la Biserica Ortodoxă UTA. (7741)

UŞI ŞI FERESTRE
DIN PVC ARMAT CU GEAM TERMOPAN
PROFILE TROCAL GERMANIA
☞ LUCRU NEMŢESC

SATLINE

Vizitaţi-ne în perioada 22-24.03.2000
la CONFORT CONSTRUCT
de la SALA SPORTURILOR

Telefoane
de la 12$! * *

OFERTA CONNEX, valabilă până la 2 aprilie :
PRIMA LUNĂ FĂRĂ ABONAMENT

Infoton România
Lucian Blaga 2-4
tel.:057/281800

dealer autorizat CONNEX

Numai cu conectare la CONNEX şi în limita stocului disponibil;
... Preţul nu include TVA;
Conectarea gratuită nu se aplică serviciilor de date şi fax.

S.C. „BENDEA" SRL

VINDE PRIN MAGAZINELE
din B-dul Revoluţiei 26 - 38
Telefon: 231853
Liviu Rebreanu 68 - Telefon: 250905

■ GRESIE color cal. I - 105.000 lei/m2
■ FAIANŢĂ color cal. I - 83.000 - 106.000 lei/m2
■ BATERII BAIE ■ Obiecte sanitare ■ Căzi baie
■ BOILER ■ Fitinguri
■ ŢEAVĂ ZINCATĂ ŞI NEAGRĂ
■ ŢEAVĂ PVC colac PE 20-63 şi fitinguri aferente
■ TABLĂ ZN decapată şi NG
■ CARBID ■ TUBURI PVC ■ ŢEAVĂ DIN CUPRU şi fitinguri din cupru

---

KISKUN ROMÂNIA
ORADEA, Aleea Rogerius 6B, ca. 108
tel./fax: 059/465115, tel.: 059/156431
GSM: 094/545327, 094/545326
Depozit central: Biharia, str. Salcâmului nr. 10, tel.: 098/600.163

SĂMÂNŢA CERTIFICATĂ de HIBRIZI de PORUMB KISKUN

SEMINŢELE:
- tratate contra bolilor
- facultate germinativă peste 90%

Preţ fără concurenţă
Calitate excepţională

HIBRIZII:
- adaptaţii pedoclimatic
- rezistenţi la secetă
- rezistenţi la frângere

Plata: în bani, cupoane sau schimb cu produse
Semănaţi KISKUN Pentru UN AN MAI BUN!

Reprezentanţi zonali:
HONDEA IOAN (Ineu) tel.: 511047; 512922
SZABO ZOLTAN (Chişineu Cris) tel.: 523062; 094-782530
NAGY IOAN (Pecica) tel.: 469224; 094-812518

Căutăm reprezentanţi locali.

SOCIETATEA COMERCIALĂ JACKSON INTERNATIONAL SRL ARAD

Achiziţionează de la populaţie

PORUMB

Plata se face la STAS, în momentul predării.
Preţ: **1650 lei/kg + 50 lei/kg transport**
Recepţia în Arad, str. Turdei nr. 1 (fostul FNC) tel. 057/271712, d-na Iulia Popa.

Informaţii suplimentare:
ing. Roncov Francisc, tel. 094/929199
Ing. Pasca Ioan, tel.: 057/257300 int. 27.

QUASAR : telefoane mobile la preturi exceptionale!

Ericsson A1018s**
59$*

Nokia 5110**
79$*

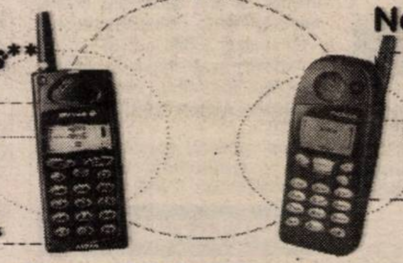

Până la 2.04. oferta CONNEX: prima lună fără abonament

QUASAR
Mag.QUASAR - ARAD
P-ţa Avram Iancu,nr.10
tel:057-211.822

dealer autorizat CONNEX

* Preţurile nu conţin TVA. ** În limita stocului disponibil şi numai cu conectare la Connex. Oferta nu este valabilă pentru serviciile Connex Data & Fax

---

SPITALUL CLINIC MUNICIPAL ARAD

Piaţa M. Viteazul Nr. 7-8; FAX: 254000, Tel. 253720

SOLICITĂ OFERTE DE PREŢ PENTRU URMĂTOARELE PRODUSE ŞI SERVICII, VALABILE DE LA 01.04.2000:

- produse alimentare, carne, preparate din carne, ouă, brânzeturi, lactate, pâine, paste făinoase, conserve etc.
- materiale de construcţii şi întreţinere instalaţii.
- detergenţi, dezinfectanţi, reactivi de laborator, produse de papetărie şi birotică, tehnică de calcul;
- prestări servicii de întreţinere xerox, maşini de scris, de cusut, cântare şi balanţe, rebobinare motoare electrice etc.

INFORMAŢII LA TEL. 253720.

(1420069)

NEUROMED TIMIŞOARA

INVESTIGAŢII MEDICALE DE ÎNALTĂ PERFORMANŢĂ PRIN REZONANŢĂ MAGNETICĂ NUCLEARĂ
UNICUL CENTRU DIN TIMIŞOARA ŞI VESTUL ŢĂRII

Cea mai modernă metodă de investigaţie din lume, metodă neinvazivă, fără raze X.

Se foloseşte în:

- Neurologie
- Neurochirurgie
- Ortopedie
- Oftalmologie
- Oncologie
- Endocrinologie
- Gastroenterologie
- Urologie
- Chirurgie
- Ginecologie

Programări zilnice 24 ore/zi
Se efectuează investigaţii în regim de urgenţă, la orice oră.
ADRESA: B-DUL 16 DECEMBRIE 1989 NR. 43, TIMIŞOARA
TEL/FAX: 056-292637; 056-194403.

(2967267)

CENTRUL OFTALMOLOGIC OCULUS
a introdus in premiera in Romania si va ofera interventii chirurgicale fara internare pentru:

➘ tratarea **CATARACTEI** cu ultrasunete si implant de cristalin artificial foldabil

Experienta : peste 10.000 cazuri operate !

➘ corectarea cu **LASERUL EXCIMER** a viciilor de refractie: miopia, hipermetropia si astigmatismul

Sansa ta de a trai fara ochelari
Experienta : peste 600 cazuri operate !

Tel. 01 - 230.21.14, 230.21.15, 230.21.16
Web: www.eye.ro E-mail: oculus@eye.ro

(1420018)

---

eta - 2u computer OFERTĂ SPECIALĂ

- CALCULATOARE
- IMPRIMANTE
- RETELE
- SOFT
- SERVICE

475 USD + TVA
CARCASĂ AT 200W
AMD K6-2 450MHz
HDD 4,3GB UDMA
PLACA VIDEO 4MB AGP
FDD 3,5"/1.44MB
SDRAM 32MB Pc100
MONITOR 15" Color
TASTATURA
MOUSE + PAD

ARAD, CLOSCA 2
Tel./Fax.: 251838
INTRARE DE PE B-DUL REVOLUTIEI

... si in rate pina la 36 luni cu doar 10% AVANS !!!!!!!

---

mera

Calea Iuliu Maniu Nr. 64 Arad
Tel. 057/ 056035; 256045; 256374
Fax. 057/ 266337

Execută şi montează uşi şi ferestre, din profile PVC tricamerale armate - **REHAU GERMANIA** şi Aluminiu cu şi fără barieră termică - **METRA ITALIA** cu geam termopan.

Vă veţi convinge de calitatea produselor noastre vizitându-ne în cadrul expoziţiei CONFORT CONSTRUCT 2000 ce va avea loc în Sala Sporturilor Arad, în perioada 22-25 martie.

(1420025)

CU TERRA CÂŞTIGI DE DOUĂ ORI !

Premii de 10 milioane în fiecare lună cu produsele TERRA

TERRA

5 PREMII X 1.000.000 LEI

10 PREMII X 500.000 LEI

Regulament de participare la concurs:

Cumpără acum zahăr, orez sau gris TERRA, pune două ambalaje într-un plic şi trimite-l pe adresa MIBO IMPEX, O.P. 8 C.P. 140 Arad, cu menţiunea "Concursul TERRA", sau pune plicul într-una din urnele pe care le vei găsi în magazine, pentru a participa la extragerea lunară, unde poţi câştiga unul din cele 15 premii în valoare totală de 10 MILIOANE LEI !

Un produs. MIBO IMPEX

Câştigătorii vor fi prezentaţi în mass-media locală.

S.C. „BELSIRIM" S.A.

Angajează:

▼ 5 electricieni auto
▼ 2 macaragişti auto (autorizat ISCIR)
▼ 5 impiegaţi auto
▼ 3 contabili cu studii superioare sau medii
▼ cunoştinţe de operare pe calculator + Word Excel
▼ vechime minimă 5 ani

Telefon: 284125; 275576.

(508944)

S.C. „TEXTIL" S.A.

ANGAJEAZĂ

EXPERT CONTABIL sau CONTABIL AUTORIZAT

Salarizare optimă.
INFORMAŢII LA TELEFON: 094-617919.

(2967263)

S.C. ROMANA SRL

cu sediul în ARAD str.Eroul Necunoscut nr.25
Tel/Fax 057/281170

INVITĂ ONORATA CLIENTELĂ ZILNIC LA EXPOZIŢIA **„CONFORT CONSTRUCT 2000"** în Sala Sporturilor Arad.

Prezentăm:

▶ GRESIE GLAZURATĂ(import) pentru interior şi exterior - rezistentă la îngheţ - 15 modele
▶ GRESIE (30x30) glazurată, producător S.C. „SANEX" S.A.- Cluj Napoca, în 36 modele
▶ FAIANŢĂ (20X25),(20x15),(15x15) alb şi color - la *preţ de fabrică* - S.C.„MONDIAL"S.A. Lugoj-45 modele
▶ FAIANŢĂ (30x20),(20x25) alb şi color - producător S.C.„SANEX"S.A.- Cluj Napoca, în 25 de modele
▶ OBIECTE SANITARE

BANCA ROMÂNĂ PENTRU DEZVOLTARE
Oferă persoanelor fizice
și juridice posibilitatea
închirierii de casete
pentru păstrarea valorilor.
Telefon: 253280

ADEVĂRUL
COTIDIAN INDEPENDENT ARAD
Anul XII, nr. 2957
Sâmbătă, 25 martie 2000 ● 12 pagini ● 2500 lei ● e-mail: adevarul@arad.ro

WEST BANK
ARAD, B-dul Revoluției nr. 88
TELEFON: 284.888
FAX: 285.202
*Oferă clienților posibilitatea
consultării automate a
soldului contului curent
în lei și valută (inclusiv
extrase de cont informative)
apelând telefonul 285.400*

BRAT
Publicație auditată în semestrul I 1998.
Tiraj mediu zilnic vândut: 35.948

OCCIDENTUL... ROMÂNESC

Privită din interior, România pare iadul pe pământ. Oameni necăjiți, peisaje cenușii, sărăcie. De dincolo de Prut însă, țara noastră pare un spațiu al speranței. Pentru românii moldoveni din Basarabia, unde sunt oameni cu salarii de 2 (doi!) dolari pe lună, România este un fel de țară a făgăduinței, un „El Dorado" european. Occidentul însuși pare să se fi așezat pe mioriticele noastre plaiuri odată cu începerea negocierilor de integrare a României în UE, în decembrie anul trecut, la Helsinki. Transferată din „zona gri" în spațiu euroatlantic, România și-a asigurat un viitor mai mult decât promițător. Dacă până mai ieri nu prea știam încotro ne îndreptăm cu adevărat, acum e clar că pentru români toate drumurile duc spre Occident. Această perspectivă, pe cât de greu de transpus în viață, pe atât de seducătoare, are forța magică de a înflăcăra nu numai imaginația luxuriantă a românilor hărțuiți de nevoi, dar și ale fraților de dincolo de Prut, încrezători în destinul comun al neamului nostru. Forța de atracție a României stă în viitorul ei în spațiul euroatlantic, este adevărat, dar numai prezumția de fericire planificată să ajungă pe la noi, colo, peste vreun deceniu-două, ar fi însă prea puțin pentru a-i determina pe mii și mii de locuitori ai Moldovei de dincolo de Prut să solicite redobândirea cetățeniei române. La serviciile pașapoarte din Vaslui, Iași, Suceava, Botoșani, Neamț, Galați, Brăila se înregistrează zilnic zeci de cereri de redobândire a cetățeniei române. Se apreciază că numărul moldovenilor din Basarabia, posesori și ai pașaportului românesc, este în jur de 500.000, mai mult de o cincime din întreaga populație a țării. Cei mai mulți speră să se pună astfel la adăpost de pericolul ridicării, într-un viitor nu prea îndepărtat, a unui zid impenetrabil pe Prut, menit să delimiteze la Răsărit spațiul Uniunii Europene de zona populațiilor ex-sovietice. Pe de altă parte, locuitoii țării românești de dincolo de Prut văd chiar astăzi în România o zonă de relativă prosperitate.

ȘTEFAN TABUIA

(Continuare în pagina 5) ☛

Aflat în vizită la Arad

MINISTRUL TRAIAN BĂSESCU A LUAT „PULSUL" LUCRĂRILOR LA PODUL CFR ȘI ZONA LIBERĂ CURTICI

Foto: V. MUSCA

Pag. 4

Coordonatorul Pactului pentru Stabilitate pentru Europa de Sud-Est se va întâlni cu Traian Băsescu, la Arad

Unul dintre obiectivele vizitei în Arad a Ministrului Transporturilor Traian Băsescu, în Arad este o întâlnire cu Bodo Hombach, coordonatorul Pactului de Stabilitate pentru Europa de Sud-Est. De la Arad cei doi oficiali vor survola astăzi, cu un elicopter, traseul viitoarei autostrăzi ce va face legătura cu noul pod de peste Dunăre, care va fi construit la Calafat de bulgari. Calea rutieră străbate o mare parte a județului Arad și face parte dintr-un coridor de transport european care va lega localitatea germană Dresda de Salonic și Istanbul. Proiectul construcției autostrăzii va fi finanțat din fondurile Uniunii Europene.

DORU SAVA

LA UN PAS DE FINALĂ

B. C. West Petrom Arad - CSU Petrom Sibiu 69-63 (46-38)

Calificarea se poate decide astăzi, de la ora 11,30

Pag. 7

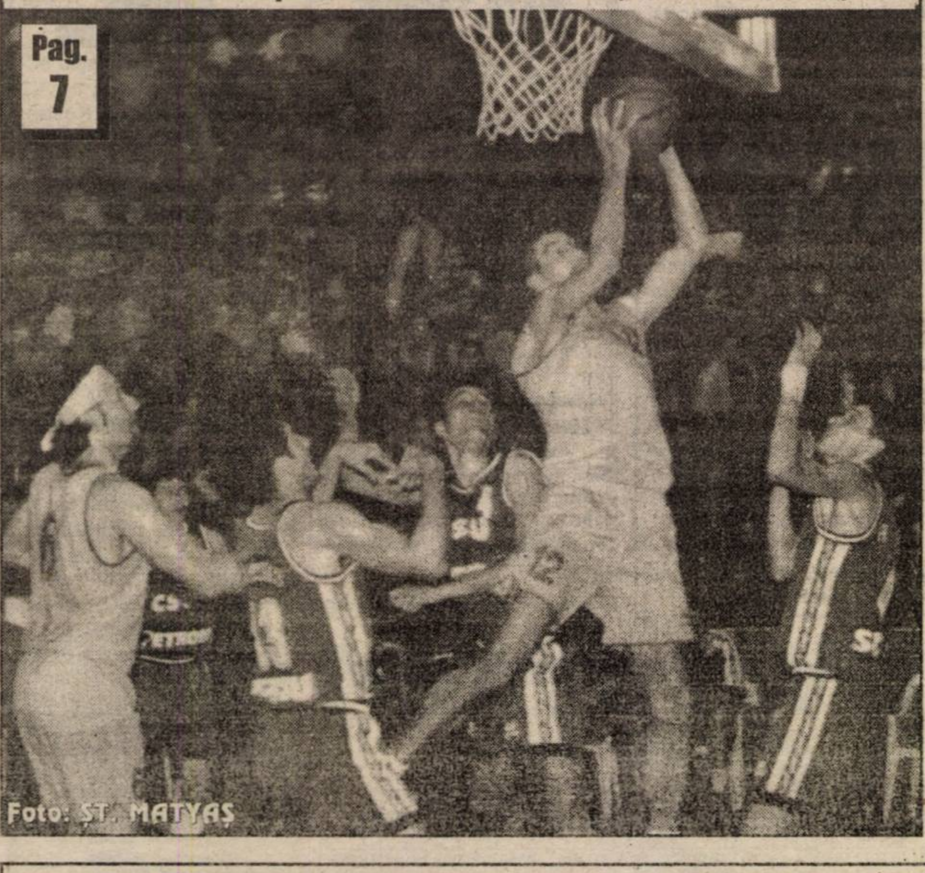

Foto: ȘT. MATYAȘ

Din această noapte

SE TRECE LA ORA DE VARĂ

☛ Ceasurile vor fi date înainte cu o oră

În noaptea de sâmbătă, 25 martie spre duminică, 26 martie a. c. pe întreg teritoriul României se trece la aplicarea orei oficiale de vară. Astfel, **ceasurile vor fi date înainte, ora 3,00 devenind ora 4,00,** ziua de duminică devenind cea mai scurtă zi a anului, de numai 23 de ore. Potrivit Ordonanței de Guvern nr. 20/1997, care a corelat orarul de vară din România cu cel din țările Uniunii Europene, reglementarea funcționează până în ultima duminică a lunii octombrie când se va reveni la ora de iarnă.

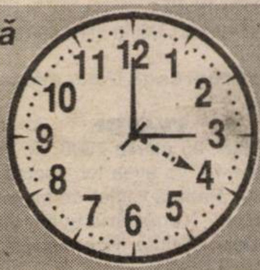

◆ Vând terenuri intravilane lângă Avicola Grădiște, 2,8 ha și 2,5 ha.
◆ Vând (închiriez) spații de producție și comerciale (show-room, stații de benzină, hotel, discotecă) cu utilități complete, vizavi de Registrul Auto.
Tel.: 057/27.28.12; 094/777773

S.C. IFIM-IMPEX srl
VINDE MEMBRANĂ HIDROIZOLANTĂ IMPORT ITALIA, HIDROIZOLAȚII CONSTRUCȚII CIVILE ȘI INDUSTRIALE, CONFECȚII METALICE
GARANȚIE 10 ANI
2900 ARAD, Str. Henri Coandă nr. 23 (fosta Trestiei)
Te./Fax 057/253036, GSM 092/275563

Ieri, în premieră la Teatrul de Stat

„APROPO, AȚI CHEMAT POMPIERII?"

Pag. 4

Foto: ONORIU FELEA

● FERESTRE ȘI UȘI
DIN ALUMINIU ȘI P.V.C.
STR. ROȘIORI 26 TEL/FAX: 289053
ALGLASS
● GEAM TERMOPAN ● FIRME SI RECLAME
● MOBILIER LA COMANDĂ
PIAȚA SPITALULUI BL. 1 D, TEL/FAX: 253868

CALENDAR

◆ Astăzi, Soarele răsare la ora 6 și 30 de minute și apune la ora 18 și 25 de minute.

◆ Au trecut 85 de zile din acest an. Au mai rămas 281 de zile până în 2001.

◆ **Praznicul zilei**: **Biserica Ortodoxă**: **Buna-vestire** (Dezlegarea la pește); **Biserica romano-catolică:** Bunavestire Arad oraș - pelerinaj la Radna; **Biserica greco-catolică**: Bunavestire (ap Evr 2, 11-18; Ev Lc 1, 24-38).

BUNAVESTIRE

Astăzi, 25 martie, Biserica sărbătorește praznicul Bunavestire a Preasfintei, Stăpânei noastre de Dumnezeu Născătoarei și pururea Fecioarei Maria.

Iubitorul de oameni și milostivul Dumnezeu, Care pururea poartă grijă de neamul omenesc, ca un părinte iubitor de fii, văzând făptura mâinilor Sale înrobită și tiranizată de diavol și trasă spre patimi de ocară și supusă slujirii idolești, a binevoit și S-a milostivit și a trimis pe Unul-născut Fiul Său, pe Domnul nostru Iisus Hristos, să ne izbăvească. Iar, dacă a voit să ascundă sfatul Său, nu numai de satana, ci chiar și de puterile cerești, a încredințat această taină numai unuia din slujitorii Săi, slăvitului Gavriil Arhanghelul.

Deci, l-a trimis pe acesta, mai înainte cu nouă luni de Nașterea fiului, la Sfânta Fecioară Maria, din Nazaret, curată fiind ea și vrednică de slujirea aceasta. Și, venind îngerul în cetatea Nazaret, i-a zis: „Bucură-te ceea ce ești plină de har. Domnul este cu tine". (Luca, 1,28).

Era limpede. Dumnezeu cere Preacuratei să primească a fi mamă a Celui mai mare binefăcător al lumii: Regelui Regilor, Împăratul Împăraților, lui Dumnezeu făcut om, Mântuitorul și Viața lumii.

A venit BARZA!

La Arad: Dronca Roxana Ioana, **Kern** Brigitte Beatrice, **Muntean** Alexandra Claudia, **Majdan** Ioan, **Șchiopu** Ștefania Teodora, **Badea** Valentin Cristian, **Pamfil** Florica Daniela, **Covaci** Debora, **Groza** Sebastian, **Iovan** Alexandra, **Tănase** Ovidiu, **Nădăban** Estera, **Tomescu** Adrian.

La Ineu: Țigănașu Natalia.

Meteo

Vremea va fi caldă și în general instabilă. Cerul va fi temporar noros. Local se vor semnala ploi ce vor avea și caracter de aversă, însoțite izolat de descărcări electrice și intensificări de vânt din sector sudic.

Temperaturi maxime: 14 la 17°C; Temperaturi minime: 4 la 7°C

Meteorolog,
ADELA ROȘCA

Au plecat dintre noi!

✝ Mihuț Petru (1954); Dance Mărioara (1942); Bociort Elena Maria (1967); Pac Nicolae (1946), Dănilă Silviu Gheorghe (1938), Csrgedi Nagy Olga (1919), Ocenic Gheorghe Iosif (1922), Bulz Ioan (1921), Budău Nicolae (1928).

ACTUALITATEA CULTURALĂ

CINEMATOGRAFE

Dacia: Lumea e prea mică - James Bond 007 (SUA) 9,30; 11,45; 14; 16,30; 19

Mureșul: Al șaselea simț (SUA) 10; 12; 14; 16; 18

Arta: Evadata (SUA) 15; 17; 19

Sala mică: Gorila Joe (SUA) 15,30

Felix și Otilia (România) 18

Progresul: Apocalipsa (SUA) 17

TEATRE

Azi, 25 martie 2000, de la orele 18, va avea loc spectacolul **„Patima roșie"** de Mihail Sorbul. Regia artistică: Ion Ardeal Ieremia. Scenografia: Doru Păcurar.

Duminică, 26 martie 2000, de la orele 11,00, va avea loc spectacolul **„Mușchetarii... măgăriei sale"** de Ion Lucian și Virgil Puicea. Regia artistică: Ion Ardeal Ieremia. Scenografia: Doru Păcurar.

Tot duminică, cu începere de la ora 18, va avea loc spectacolul **„Titanic vals"** de Tudor Mușatescu. Regia artistică: Radu Cazan. Scenografia: Onisim Colta.

Teatrul de Marionete prezintă duminică, 26 martie, ora 11, spectacolul cu piesa **„Cei trei purceluși"** în regia doamnei Adela Moldovan.

Sfințire

Astăzi, cu ocazia marii sărbători creștine „Bunavestire", la Biserica Ortodoxă Română din Odvoș se va oficia slujba de binecuvântare a lucrărilor executate la biserica parohială.

Evenimentul, care coincide cu hramul acestei biserici va fi onorat de prezența și slujirea P.S. dr. Timotei Seviciu, episcopul Aradului, precum și de numeroși invitați.

Consiliul de administrație al S. C. REAL S. A. ARAD

convoacă Adunarea Generală a Acționarilor în data de 13.04.2000, orele 11,00, la sediul societății din Arad, str. Ghiba Birta nr. 2, bloc M1-M2, cu următoarea ordine de zi:

1. Analiza și aprobarea Raportului de gestiune al Consiliului de Administrație pentru anul 1999.
2. Analiza și aprobarea Raportului Comisiei de Cenzori pentru anul 1999.
3. Prezentarea și aprobarea Bilanțului contabil și a contului de profit și pierderi pe anul 1999.
4. Diverse.

În cazul în care nu se întrunește cvorumul stabilit de actul constitutiv, AGA se va desfășura în data de 14.04.2000, în același loc și la aceeași oră.

La AGA pot participa toți acționarii existenți la 30.03.2000, personal sau prin alți acționari, în baza unei procuri speciale.

Documentele ce se vor supune aprobării AGA se pot consulta la sediul societății.

Informații suplimentare la sediul societății sau la tel. 057/281036.

Pentru Consiliul de Administrație

Director,
Ec. Neamțu Teodor

HOROSCOP

Sâmbătă, 25 martie

BERBECUL (21.03-20.04). Cineva încearcă să vă convingă să faceți un lucru pe care ceilalți n-au reușit să-l ducă la bun sfârșit. Gândiți-vă bine înainte de a lua o hotărâre.

TAURUL (21.04-20.05). Această zi vă dă ocazia să-i demonstrați parteneruui că ați rămas și în continuare o persoană sensibilă, care cunoaște valoarea vorbelor frumoase și a gesturilor tandre.

GEMENII (21.05-20.06). A sosit momentul să luați atitudine într-o problemă judiciară. V-ați lăsat destul de mult timp dus de nas și ați acceptat de prea mult ori decizii care au fost contrare intereselor dvs.

RACUL (21.06-22.07). Dacă vă adunați tot curajul puteți deschide „poarta" către un domeniu în care vă așteaptă multe surprize plăcute.

LEUL (23.07-22.08). Urmați sfaturile persoanelor bine intenționate și veți trăi clipe minunate.

FECIOARA (23.08-22.09). Chiar dacă sunteți prins în rezolvarea multor probleme, nu uitați că partenerul are nevoie să vă simtă aproape, mai ales în momentele dificile pe care trebue să le depășească uneori.

MOCHETA
Arad, Piața Gării
Telefon 235221
Vinde și montează mochetă la prețuri cu o reducere de
10-20%

BALANȚA (23.09-22.10). Veți reuși să vă realizați planul numai dacă veți avea mai multă încredere în propriile puteri și dacă veți fi convins de faptul că ați făcut tot ce era omenește posibil pentru o izbândă.

SCORPIONUL (23.10-21.11). Cu puțin timp în urmă ați făcut cunoștină cu o persoană deosebită, care v-a devenit simpatică din primul moment. Acum vă gândiți mereu la ea. De ce oare?

SĂGETĂTORUL (22.11-21.12). Relația cu o persoană care cândva a însemnat mult pentru dvs. a luat sfârșit, de aceea sunteți trist și vreți să vă retrageți. Nu faceți acest lucru, deoarece veți răni un prieten care vă este credincios și trăiește de mult timp alături de dvs.

CAPRICORNUL (22.12-19.01). Nu are nici un rost să vă lăsați influențat de insinuările pe care vi le strecoară un colaborator apropiat.

VĂRSĂTORUL (20.01-19.02). Ați pornit pe un drum bine trasat și nu aveți nici un motiv să vă abateți de la el. Nu vă implicați într-un conflict care poate izbucni între niște persoane apropiate. Lucrurile se rezolvă și fără intervenția dvs.

PEȘTII (20.02-20.03). Dacă vreți să vă bucurați de încrederea și admirația celor din jur, trebuie neapărat să vă țineți promisiunile făcute, chiar și atunci când este vorba de rude.

CURS DE APICULTORI

Centrul Universitar de Cercetare și Afaceri al Fundației Universitare „Vasile Goldiș" Arad, în colaborare cu Agenția Județeană de Consultanță Agricolă Arad, organizează un curs de calificare în meseria de apicultor.

Cursul, care va începe în data de 07.04.2000, este gratuit și la absolvire se eliberează certificate recunoscute pe plan național.

Deoarece numărul de locuri este limitat, unul dintre criteriile de selecție va fi și ordinea înscrierii la curs.

Pentru informații suplimentare și pentru înscriere, doritorii se vor adresa Centrului Universitar de Cercetare și Afaceri, B-dul Revoluției nr. 78, tel. 253772, 257460, persoana de contact, dl. Tiberiu Baiu.

MAGAZIN ALIMENTAR PE ROȚI

Joi seara, inspectorii de la Brigada de Supraveghere și Control Vamal, din cadrul DRV Arad, au reținut în Vama Nădlac autobuzul CS-02-FWW, aparținând firmei S. C. DELFINUL COM SRL din Reșița. În acesta se aflau 20 de persoane care-și făcuseră cumpărăturile în Ungaria. Valoarea achizițiilor lor depășea însă în cele mai multe cazuri plafonul maxim admis de 100 și respectiv 20 ECU pentru valoarea mărfurilor pentru care nu se percep taxe vamale. Mai ales că dacă e să ne luăm după natura și cantitățile de mărfuri aduse, acestea erau destinate comercializării la negru.

Majoritatea celor depistați trăiesc practic din veniturile pe care le înregistrează în urma acestei activități de cumpărare din Ungaria a unor produse și revânzarea lor în România.

Pe de altă parte însă, nu putem să nu observăm că piețele gem de produse intrate în țară fără nici un fel de taxe vamale.

Mărfurile (cafea, făină, portocale, detergenți, ulei, salam, carne de pui etc.) care depășeau limitele valorice admise au fost confiscate. Cei în cauză au fost sancționați contravențional.

DANA LASC
Foto: **ȘT. MATYAȘ**

Plăți compensatorii

La Agenția nr. 2, str. Horea nr. 2 - luni, 27 martie 2000: Fabrica de Fermentare a Tutunului și G.S.P.

Capturi în valoare de 61.000 DM

Joi, la intrarea în țară prin Biroul Vamal Nădlac, cu ocazia controlului vamal efectuat de lucrătorii vamali asupra unui tir cu număr de înmatriculare C 0106 HB cu remorca număr CEE 1178 (Bulgaria), au fost descoperite documente vamale pentru transportul a 126 de baxuri Ness Cafe, nedeclarate de transportator.

Camionul, care venea din Germania, circula sub acoperirea carnetului tir număr XC 25283300, în care era înscris că transporta amblaj de sticlă (borcane), fiind tranzitat spre Bulgaria.

Vigilența de care au dat dovadă de astă dată lucrătorii vamali a făcut ca acest camion să fie controlat cu atenție, în acest fel descoperindu-se un set de documente vamale în plus față de cele prezentate. Valoarea mărfurilor nedeclarate, respectiv a celor 126 de baxuri de Ness Cafe (un bax - 25 kg) este de circa 61.000 DM.

Întreaga marfă nedeclarată a fost reținută în vederea confiscării de Biroul Vamal Nădlac.

CURSUL VALUTAR*

- VALORI ÎNREGISTRATE IERI, 24 MARTIE 2000

Denumirea valutei	BNR	BCR		BRD		Banca Transilvania		Banca Agricolă		BIR		Bursa neagră	
		C	V	C	V	C	V	C	V	C	V	C	V
Dolar	19366	19275	19400	19230	19390	19100	19380	19210	19410	19350	19700	19400	19500
Marca germană	9600	9289	9636	9376	9551	9340	9540	9390	9555	9350	9670	9400	9500

„Adevărul" vă ascultă

La telefonul dimineții, 280944, între orele 9,00-12,00

■ **JOACA DE-A CURENTUL.** Doamna **Ola Dorina**, strada Tunarilor nr. 8, cartier «Alfa»: „De mai multe zile încoace, Renel ne joacă feste. Zilnic, înainte de masă, se întrerupe curentul electric fără nici o avertizare. Ce se întâmplă?"

■ **ACTELE DVS.** Următoarele persoane sunt rugate să vină la redacție, în zilele lucrătoare, orele 9-12, pentru recuperarea actelor găsite recent: **Socol Dimitrie**, **Buzgău Mihai**, ambii din Arad.

Redactor de serviciu
A. I.

UTILITARE

PIEȚE, TÂRGURI

Astăzi este zi de piață la Chișineu Criș, Lipova, Pâncota, Felnac, Grăniceri, Hălmagiu, Moneasa, Pecica, Vărșand, Socodor, Șeitin, Vladimirescu, Zimandu Nou, Covăsânț. Târguri **săptămânale** se desfășoară astăzi la Lipova, Pâncota, Hălmagiu, Moneasa.

FARMACIA DE SERVICIU

În acest weekend este de serviciu, cu program non-stop, Farmacia nr. 71, B-dul Revoluției, Piața A. Iancu tel. 280979.

Farmaciile: **„Sinapis"**, Bd. Revoluției nr. 88, lângă Noul Stil, telefon 282369 și **„Noua Farmacie"**, strada Andrei Șaguna nr. 15, telefon **948**.

CABINET STOMATOLOGIC

Cabinet stomatologic privat, Bd. Revoluției nr. 62 (vizavi de Biserica Roșie), telefon 256665, este deschis sâmbătă de la ora 9,00-19,00 iar duminică este închis.

URGENȚE STOMATOLOGICE

Serviciul de urgență stomatologică, situat pe strada Andreescu - vizavi de ieșirea de la Cinematograful Dacia - este zilnic deschis non-stop. Telefon: 253794.

ÎNREGISTRĂRI ÎN CAZ DE DECES

În caz de deces, înregistrările se efectuează la Primăria Arad, orele 9,00-11,00, la serviciul „Decese" tel. 281850.

Echipa de serviciu
IOAN TULEU
- secretar de redacție.
Bianca Felea,
Adela Homorâceanu,
Ioan Leac,
Ramona Vidulescu
- tehnoredactare computerizată.
Ioana Frățilă,
Doina Jurcă,
Aurica Telcian
- corectură.

MILIARDELE ȘOMERILOR SUNT LA POȘTĂ

• Cei ieșiți cu ordonanța se uită lung!

„Cele 3,2 miliarde lei (bani care reprezintă ajutorul de șomaj), au ajuns la poștă. În zilele următoare banii vor fi distribuiți șomerilor din județ", ne-a informat, ieri, d-na Claudia Miuțescu, purtătoarea de cuvânt a Agenției județene de ocupare și formare profesională Arad.

Întârzierea cu care au ajuns banii la Arad este de peste trei săptămâni (lucru de necrezut, deoarece până în această lună, banii șomerilor erau dați cu regularitate).

La această oră, în plată se află 15.830 de șomeri, din care 7.535 beneficiază de ajutor de șomaj, 1.335 primesc ajutor de integrare profesională, iar 6.960 iau alocație de sprijin.

În ceea ce privește plățile compensatorii, situația rămâne neschimbată. În loc de bani (vreo șase miliarde lei) disponibilizații colectiv au primit asigurări cum că „stați liniștiți, se rezolvă!" Când anume se rezolvă, nu prea știe nimeni. Oricum, cei ieșiți cu ordonanța nu-și pot plăti cheltuielile cu promisiuni.

N. OPREAN

RAZIE PRINTRE PROSTITUATE

Raziile efectuate de polițiștii arădeni au continuat și ieri noapte. De astă dată, acțiunile polițiștilor au fost orientate pe linia prevenirii prostituției și proxenetismului. Rezultatele nu s-au lăsat așteptate și astfel au fost duse la poliție: **Halangău Viorica**, de 21 ani, **Struț Angelica-Rodica**, de 27 ani, **Hărdălău Lenuța**, de 17 ani, **Lingurar Maria**, de 30 ani; **Covaci Liliana**, de 26 ani; **Bălan Viorica**, de 22 ani, toate din județul Arad; **Trănesc Dalia**, de 21 ani; **Ciobanu Marinela-Luminița**, de 20 ani; **Burtea Daniela-Simona**, de 31 ani; **Toma Cornelia-Anca**, de 23 ani; **Ștefan Renate**, de 29 ani; **Čublesan Claudia**, de 22 ani; **Jita Natalia**, de 21 ani; **Baciu Rodica**, de 19 ani, **Bozgan Daniela**, de 18 ani; **Chereji Violeta**, de 18 ani; **Bălan Viorica**, de 22 ani; **Rusu Maria**, de 27 ani, toate din Deva, județul Hunedoara; **Canis Elisabeta**, de 24 ani; **Moldovan Victoria**, de 27 ani, ambele din județul Mureș; **Rebeca Laura-Angela**, de 23 ani, din Sibiu; **Ciobanu Cornelia**, de 25 ani, din Giurgiu și **Rățoi Cristina**, de 19 ani, din Vaslui. Acestea acostau bărbați, în vederea întreținerii cu aceștia de raporturi sexuale, în scopul obținerii unor foloase materiale.

Polițiștii au aplicat amenzi în valoare de 19.100.000 lei.

D. L.

Foto: V. MUSCA

Poliția, pe scurt

■ Poliția o cercetează în stare de libertate pe **BUDIN LIVIA**, de 49 ani, din Arad. În perioada anilor 1999-2000, aceasta a înlesnit practicarea prostituției la un număr de 4 prostituate în schimbul unor foloase materiale. A câștigat din această afacere ... vreo 30 de milioane de lei.

■ **DANC NICOLAE**, de 41 ani, din Zăbrani, a deținut ilegal la domiciliu 2 ave de pescuit. Poliția îl cercetează în stare de libertate.

■ Este cercetat pentru săvârșirea infracțiunii de distrugere, **PĂSCUȚ ADRIAN-EMANUEL**, de 23 ani, din Arad, fără ocupație, cunoscut cu antecedente penale. În noaptea de 10/11.03. a.c., Păscuț a distrus un telefon public, spărgând și 2 geamuri din Stația CFR Radna.

■ **BELEAN GABRIEL-MARIUS**, de 23 ani, din Sântana este cercetat de Poliție. În sarcina lui s-a stabilit că în perioada octombrie 1999 - martie 2000 a comis un număr de 7 furturi de pe raza localității Olari.

■ **ARSANACHE DANIEL**, de 25 ani, din Arad, în noapte de 15/16.08.1999, l-a bătut p **RAB IOAN**, cauzându-i leziur ce au necesitat 45-50 zile îngrijiri medicale. Arsanache este cercetat în stare de libertate.

Pentru a acoperi o „gaură" de 3000 de dolari

DOUĂ SURORI AU ANUNȚAT CĂ UNA DINTRE ELE A FOST RĂPITĂ ȘI VIOLATĂ

Pe data de 20.03. **Nlajovici Cristina**, din Arad, a sesizat Poliția că sora sa, **Vartolomei Valeria**, de 31 ani, din Arad, casieră la Casa de schimb valutar „OLIMPIC" SRL Arad, a fost victima infracțiunilor de lipsire de libertate și viol, de către persoane necunoscute. În urma cercetărilor efectuate, s-a stabilit că Vartolomei Valeria, în perioada 1999-2000, în calitate de contabilă la alte două firme din Arad, a delapidat suma de 260.000.000 lei și pentru a-și acoperi activitatea infracțională, a împrumutat sume în valută de la terțe persoane, față de care nu și-a achitat datoria. Termenul de achitare a datoriei față de aceste persoane era luna mai 2000. Pentru acoperirea acestor datorii, aceasta a sustras din casieria S.C. „OLIMPIC" SRL, unde era gestionară suma de 3.000 de dolari SUA, înscenându-și sechestrarea și răpirea. Cele două sunt cercetate pentru săvârșirea infracțiunilor de denunțare calomnioasă iar Vartolomei Valeria și pentru delapidare.

D. L.

LA ÎNCHISOARE

În urma măsurilor specifice întreprinse de polițiști, au fost identificați și încarcerați, SZABO ZOLTAN, de 47 ani, din Mailat, care are de executat un mandat de 2 ani închisoare, pentru furt și NEGOI IOAN, de 46 ani, din Strejuica, județul Prahova, urmărit general, pentru sustragere de la executarea pedepsei de 1,6 ani închisoare, pentru comiterea infracțiunii de furt.

Importuri ilegale

Polițiștii arădeni au acționat pe traseul Arad - Hanul de la Răscruce, în vederea depistării persoanelor care nu respectă prevederile legale privind activitatea de import-export. Ca urmare au fost depistați **RUS ADINA-LUMINIȚA**, de 30 ani; **PETRAR SORINA**, de 22 ani; **TÂRNOVAN VIRGIL**, de 28 ani, toți din Arad. Asupra lor au fost găsite produse pentru care nu aveau acte legale de proveniență. Au fost sancționați conform Legii 12/1990 cu suma de 300.000 lei, dispunându-se ridicarea în vederea confiscării a unor bunuri în valoare de 10.000.000 lei.

Înșelăciune

MOISĂ RADU-CONSTANTIN, de 47 ani și MOISĂ TEODORA, de 50 ani, ambii din Arad, asociați la S.C. „GRETANA" SRL Arad, sunt cercetați de Poliție pentru săvârșirea infracțiunii de înșelăciune. În luna ianuarie a.c., cei doi au primit de la ARDELEAN MANUELA un volum de carte veche „Istoria Ungariei de la origini până la 1850", fără a întocmi documente de primire în Consignație, pe care au valorificat-o, însușindu-și banii.

NOUTĂȚI ÎN DOMENIUL PREVENIRII INCENDIILOR

În Monitorul Oficial al României nr. 78 din 22.02.2000, au fost publicate Dispozițiile Generale de ordine interioară pentru prevenirea și stingerea incendiilor D.G.P.S.I. - 001, aprobate cu Ordinul M.I. nr. 1023 din 15.11.1999.

Dispozițiile Generale de ordine interioară pentru prevenirea și stingerea incendiilor stabilesc pe baza Normelor Generale de prevenire și stingere a incendiilor, regulile și măsurile ce trebuie aplicate la organizarea și desfășurarea activităților de ordine interioară pentru a preveni apariția condițiilor favorizante producerii de incendii și pentru a limita consecințele acestora.

Noile reglementări se aplică în orice activitate economică, socială, financiară și administrativă, în acest sens factorii de decizie (patron, utilizator, administrator, primar etc.) vor stabili prin actele de autoritate prevăzute de lege, aspectele de natură organizatorică și vor lua măsuri în vederea respectării prevederilor Dispozițiilor - D.G.P.S.I. - 001.

Aceste informații ne-au fost puse la dispoziție de către dl. cpt. Lucian Câmpeanu, noul purtător de cuvânt al comandantului Grupului de pompieri „Vasile Goldiș" din Arad. Vom reveni.

N. O.

Scandal „pe dolari" și spectatori păgubiți

Reamintim că, în ziarul de marți, într-un material intitulat „Fiasco în loc de fiesta!", am prezentat opinia impresarului care i-a adus pe Valahia, Moni - K & Papa Junior la Arad. Acesta, pe nume Florin Georgescu îl făcea pe organizator „țepar" spunând că e a doua oară când îl păcălește.

Chiar în timpul spectacolului Ștefan Burfete a dispărut fără urmă, ca să aflăm după aceea că a fost într-un restaurant din Arad cu cele două **André**. Zilele trecute am reușit să-l contactăm și pe Ștefan Burfete care a ținut să precizeze: **„Papa Junior & Moni-K nu au mai cântat deoarece, deși trebuia să cânte în deschidere, au întârziat. După care au avut tupeul să-mi ceară să cânte la sfârșit și să îi și plătesc... Îmi pare rău că oamenii au plătit suma de bani pentru a vedea trei trupe, dar modul de a lucra al impresarului nu e tocmai ortodox."**

Mai trebuie să precizăm că, onorariul formației Valahia și Papa Junior & Moni-K a fost de 1300 de dolari. Atât cât au câștigat André singure... Cei mai păgubiți fiind spectatorii arădeni...

Ca o știre de ultimă oră: cei doi - impresarul și organizatorul „fiascoului" de la Arad - s-au împăcat urmând să colaboreze în cadrul unui turneu național (cu L.A. și Valahia).

OLI B.

UN AUTOBUZ NOU COSTĂ O GROAZĂ DE BĂNET!

Interviu cu dl. PETRU CUVINEANU, directorul tehnic al Companiei de Transport Public Arad

– Domnule inginer, multă lume când vorbește despre transportul în comun se gândește doar la tramvaie. Sau îndeosebi la tramvaie, puțini având în vedere și celălalt segment de transport în comun, nu mai puțin important, cel cu autobuzele.

– Așa este, una dintre explicații fiind, pobabil, aceea că primul sare mai mult în ochi, ca să zic așa. Oricum, aș vrea să arăt că la ora actuală societatea noastră acoperă circa 88 de trasee interurbane și preorășenești, precizările pe care aș dori să le fac fiind o completare a anchetei, altfel oneste, întreprinse mai zilele trecute de către ziarul „Adevărul".

– Apropo, cum v-ați căpătuit cu „bucuria" aceasta, respectiv cu organizarea transportului în comun în județ?

– Într-adevăr, bucurie pe care nu le-am dori-o însă altora! De fapt, imediat după Revoluție, de acest lucru a continuat să se ocupe fosta I.R.T.A., care, însă, curând s-a rupt în mai multe societăți comerciale care au început să se ocupe de orice altceva decât de transportul călătorilor. Bunăoară, cea de la Sebiș s-a reprofilat pe prelucrarea lemnului, altele pe te miri ce servicii, motivul fiind unul de înțeles: transportul de persoane nu prea a îmbogățit pe nimeni, ba, dimpotrivă. Într-o atare situație, spre a găsi totuși o soluție unei probleme cu un puternic impact social, Consiliul Județean a dispus - era prin 1994-1995 - implicarea noastră în această treabă. Implicare care a însemnat preluarea atât a traseelor, cât și a autobuzelor, mai puțin a bazelor materiale, de unde și încurcăturile și greutățile de care ne lovim datorită faptului că toate autobazele noastre din județ sunt închiriate.

– Și când acel lucru nu-i al tău de tot, ci numai închiriat pe o anumită perioadă de timp, nici nu te prea îndeamnă inima să faci nu știu ce investiții grozave...

– Asta cam așa e, dincolo de faptul că banii sunt tare numărați! Oricum, și așa, noi am reușit să cumpărăm - sau mai exact suntem pe cale de a cumpăra - autogara din Ineu.

– În altă ordine de idei și în acest domeniu a început să apară concurența.

– Așa este, și dacă tot veni vorba despre acest subiect, aș dori să fac unele observații. Cum se știe, orice agent economic sau persoană fizică care vrea să execute o activitate de transport, trebuie să obțină licența de transport eliberată de către Autoritatea Rutieră Română din Arad...

– Cea situată lângă dv., despre care am auzit numai lucruri bune...

– Nimic de spus, reprezentanța ARR face o treabă apreciată de toți, chestiunea este însă alta. Și anume că, unii agenți economici care se ocupă de transportul de persoane își aleg dintre traseele oferite doar pe acela care este mai rentabil, care nu ridică probleme - ceea ce, zic eu, nu este normal, normal fiind ca traseele să fie oferite în pachet, un pachet care să conțină și unul, două trasee „tais", dar și unul, două mai dificile. Bunăoară și un traseu din zona Gurahonț ori unul din zona Săvârșin, zone care nu sunt rentabile, dar care trebuie susținute, repet, din considerente de ordin social.

– Bine, bine, dar cine ar trebui să se ocupe, de fapt, de acest lucru?

– Știu eu, un organ de stat cu putere în această privință, în cazul de față Consiliul Județean prin consiliile locale.

– Care este situația transportului cu autobuzele în Arad? Vă întreb pentru că circulă tot felul de zvonuri în legătură cu viitorul autobuzelor în municipiul Arad?!

– Am auzit și eu, dar chestiunea este, totuși, simplă. Să mă explic. Până anul trecut, Societatea Transdara deținea în proprietate Autogara Arad, societate cu care noi am încheiat un contract de închiriere până prin 2016. Ei, bine, în 1999, Transdara a vândut Autogara cunoscutei societăți Atlassib, cea mai puternică firmă de transport persoane din România, firmă care a preluat și contractul nostru. Din nefericire, treaba cu Autogara este alta și anume. În acest perimetru își desfășoară acum activitatea alături de noi și Atlassib, dar și alte societăți de transport, ceea ce, firesc, creează anumite probleme legate de respectarea orarelor și, mai ales, de curățenia locului, curățenie care uneori lasă de dorit și care în mod greșit este pusă doar pe seama noastră.

– Nu vă mai întreb, pentru că îmi închipui care este starea parcului de autovehicule...

– Simplu: circa 80% din autobuze au peste 10 ani, ba unele chiar peste 25 de ani (!), deși durata normală de funcționare a unui autobuz este de opt ani...

– De curiozitate, cât costă un autobuz clasic românesc, un Rocar?

– Exact 1 miliard și 300 de milioane de lei - o groază de bănet - așa că vă dați seama ce eforturi presupune înnoirea continuă a parcului nostru auto. Dar să sperăm că vor veni timpuri mai bune și pentru noi.

– Să vă audă Cel de Sùs.

MIRCEA DORGOȘAN

MINISTRUL TRAIAN BĂSESCU A LUAT „PULSUL” LUCRĂRILOR LA PODUL CFR ȘI ZONA LIBERĂ CURTICI...

În cursul zilei de ieri, ministrul Transporturilor, **Traian Băsescu**, a vizitat județul Arad.

Acesta a venit la Arad după ce a vizitat câteva obiective economice din județul Timiș. Prima oprire în orașul nostru a fost la podul feroviar de peste râul Mureș, unde ministrul Băsescu, însoțit de directorul regionalei CFR Timișoara, **Iulian Ștefănescu**, președintele Consiliului Județean Arad, **Dan Ivan**, președintele PD Arad, **Gheorghe Seculici** și alte oficialități - a urmărit felul în care evoluează lucrările de consolidare a podului. Traian Băsescu s-a declarat mulțumit de prestația firmei executante, ba mai mult, i-a promis acesteia un sprijin financiar. Pentru repararea podului, Ministerul Transporturilor are alocați 100 de miliarde de lei, sumă din care în următoarele zile 15 miliarde vor fi virate executantului.

De la Arad, ministrul Traian Băsescu s-a îndreptat către na Liberă Curtici, acolo unde a fost prezentată situația concesionărilor făcute până în prezent. Directorul Adrian Nițu i-a oferit informații despre firmele investitoare și realizarea utilităților. De la Curtici redactorii ziarului nostru l-au însoțit până la Arad, prilej cu care au obținut două interviuri în exclusivitate, pe teme politice, respectiv economice, interviuri pe care le veți putea citi în numerele următoare.

Programul vizitei de ieri s-a încheiat la Lipova, mașina ministerială trecând pentru prima dată peste noul pod rutier. În această dimineață ministrul Traian Băsescu se va întâlni cu Bodo Hombach, coordonatorul Pactului de stabilitate în Europa de Sud-Est.

GERLINDE KNAP
SORIN GHILEA

Foto: V. MUSCA

„De-acum vă descurcați din autofinanțare”, a spus ministrul Băsescu directorului Administrației Zonei Libere Curtici.

UN AN DE LA ATACUL ASUPRA IUGOSLAVIEI

Ieri s-a împlinit un an de la declanșarea agresiunii Alianței Nord-Atlantice împotriva Iugoslaviei. Eufemismele de inspirație orwelliană gen „lovituri aeriene” nu pot ascunde adevărul: a fost un război de agresiune care continuă și azi cu alte mijloace și pe alte căi: NATO, în frunte cu SUA, a încălcat Carta ONU, legile dreptului internațional pe care se întemeiază pacea și securitatea statelor și popoarelor lumii. NATO a încălcat propriul statut juridic precum și legile fundamentale ale statelor membre. Acest pact militar s-a legitimat ca o alianță agresivă gata să atenteze la suveranitatea și integritatea teritorială a statelor oricând și oriunde, pentru a-și impune dominația.

Timp de 78 de zile, în treizeci de mii de raiduri aeriene, aviația NATO a lansat asupra Iugoslaviei peste douăzeci de mii de tone de exploziv, inclusiv bombe cu fragmentație și cu conținut de uraniu radioactiv interzise de legislația internaționlă. A fost, deci, cât se poate de evidentă intenția de a provoca cât mai multe victime, în special în rândul populației civile, de a infesta mediul pentru ca și generațiile viitoare să simtă mânia vajnicilor „apărători” ai „drepturilor omului”. Același scop a fost urmărit și prin bombardarea rafinăriilor și a combinatelor chimice, ceea ce a dus la o adevărată catastrofă ecologică. Pagubele materiale se cifrează la circa o sută de miliarde de dolari. Au fost distruse în principal obiective civile: căi de comunicație rutiere și feroviare, poduri, rețele electrice și stații de transformare, termocentrale, unități industriale inclusiv fabrici de medicamente, cartiere de locuințe din sute de localități urbane și rurale, studiouri de televiziune, școli, grădinițe de copii, spitale, maternități, centre de refugiați, biserici și mănăstiri. Au fost curmate câteva mii de vieți omenești, majoritate civili, printre ei două sute optzeci și șase de copii. Viața a peste zece milioane de cetățeni ai Iugoslaviei a fost pusă în pericol.

Bombardamentele au încetat, nu și războiul împotriva Iugoslaviei. Rezultatele prezenței de aproape un an în Kosovo a misiunii KFOR (peste 40.000 de soldați majoritate din țările NATO, și a administrației civile a ONU condusă de Bernard Kouchner au fost calificate de Jiri Dienstbier, raportor special al ONU în Iugoslavia, drept catastrofale. Sârbii au mai rămas în câteva enclave de unde KFOR și Bernard Kouchner se străduiesc să-i alunge pentru că sunt foarte grăbiți. La toamnă vor să organizeze „alegeri libere” cu alegători albanezi în proporție de 100% și ceva mai mult, ținând seamă de cei veniți din țările vecine.

Occidentul democratic, civilizat, creștin, preocupat de respectarea drepturilor omului nu vrea să știe de toate acestea. Nu-l interesează. Nu vrea să știe că de aproape zece ani a transformat o țară întreagă în lagăr de concentrare și a condamnat la moarte lentă peste 10 milioane de ființe omenești. Asemenea Marelui Inchizitor, el a demonstrat lumii întregi că poate stăpâni Planeta călcând în picioare Decalogul. Pentru cât timp oare?

Un pios omagiu victimelor nevinovate ale agresiunii NATO împotriva poporului sârb.

Uniunea Sârbilor din România
Filiala Arad
Simion Jarco
Bojidar Panici

Ieri, în premieră la Teatrul de Stat

„APROPO, AȚI CHEMAT POMPIERII?”

Ieri, într-o atmosferă incendiară - care nu a necesitat, totuși, intervenția pompierilor - a avut loc în Holul Roșu al Teatrului de Stat, premiera spectacolului cu piesa „Apropo, ați chemat pompierii?”, un one man show **Zoltan Lovas**. Timp de o oră, spectatorii au trăit alături de personaj emoțiile așteptării unei telegrame, așteptare presărată cu amintiri din trecutul actorului, cu cântece și dansuri, cu jocuri la care publicul nu a fost doar martor - ci participant activ. O reușită certă a arădeanului Zoltan Lovas, dar și a tinerei regizoare **Liana Didilescu**, care a construit cu măsură și cu o siguranță remarcabilă traseul Actorului. Scenografia spectacolului este semnată de **Onisim Colta**, iar mișcarea scenică aparține coregrafei **Maura Stoica**. Un amplu interviu cu regizoarea spectacolului, Liana Didilescu, îl veți putea citi într-un viitor număr al cotidianului nostru.

CĂTĂLINA LATU

Eveniment literar

Editura „Brumar” - a treia oară

Editura timișoreană „Brumar”, remarcabilă prin eleganța volumelor sale, a fost prezentă pentru a treia oară la Arad. De data aceasta, evenimentul a avut loc ieri, la librăria **„Ca și cum”**, avându-l ca protagonist pe **Adrian Bodnaru**, autorul volumului de versuri **„Toate drepturile rezervate, inclusiv Suedia și Norvegia”**. În prezentarea acestui volum, scriitorul Șerban Foarță l-a caracterizat pe Adrian Bodnaru drept un poet care în „harababura axiologică” din literatura momentului, nu cedează modei, nu suferă de „generaționism”, reușește să se personalizeze. Poezia sa, în același timp dificilă și blândă, își găsește rădăcinile în două activități aparent paralele cu literatura - fotbalul și mecanica. De aici a depris autorul „slalomul printre cuvinte” și grija pentru tehnică.

C. L.

Mobilă de calitate în magazinele
LIA ARDELEAN

Cea mai veche firmă privată de comerț cu mobilă din Arad vă așteaptă cu un bogat sortiment de mobilă.

- CASA DE CULTURĂ A SINDICATELOR (Pădurice)
- MAGAZIN ZIRIDAVA etaj III

De asemenea la prețuri decente vă oferim mobilier de birou și scaune ergonomice.

(1287676)

Ieri, la Cicir

JANDARMII S-AU ÎNTRECUT LA DAT CU BĂȚUL... ÎN BALTĂ

Cu ocazia aniversării a 150 de ani de la înființarea Jandarmeriei Române, Comandantul de Jandarmi al Județului Arad a organizat prima ediție a Cupei Jandarmeriei la pescuit sportiv. Având un caracter interjudețean, Cupa Jandarmeriei se înscrie într-o largă gamă de întreceri organizate de CJJ Arad. Până acum au avut loc concursuri de pentatlon și judo, urmând ca miercuri, 29 martie a.c. să aibă loc un concurs de kickbox.

„Cupa Jandarmeriei la pescuit sportiv - ne-a declarat dl. col. Alexandru Kiss - deși este la prima ediție, o dorim de acum o tradiție a comandamentului din județele Arad, Hunedoara, Caraș-Severin și Timiș.”

La competiție au participat CJ Teritorial Timișoara cu Asociația Sportivă „Bega”, Batalionul de Jandarmi Mobil Timișoara cu AS „Timișul”, CJJ Timiș cu AS „Banatul”, CJJ Caraș-Severin cu AS „Semenicul”, CJJ Hunedoara cu AS „Streiul” și CJJ Arad cu AS „Zarandul”.

Fiecare unitate a prezentat în concurs o echipă de câte patru pescari, clasamentele finale fiind întocmite atât individual cât și pe echipe.

La încheierea singurei manșe, de concurs, care a durat două ore, juriul prezidat de Dorel Hărșan, a stabilit câștigătorii, pe care îi prezentăm și noi. Pe echipe: AS „Zărandul” - locul I, AS Semenic - locul II, AS Timișul - locul III, iar la individual: locul I - plutonier Constantin Ciocârlan de la AS „Zărandul”, locul II - sergent major Cristian Corb de la AS „Semenicul”, locul III - Maistru militar Ioan Hodișan AS „Zărandul”.

Pe ultimul loc s-a clasat AS „Bega”, asociație care a primit **„Lingura de lemn”**, distincție care obligă echipa ce a dobândit-o să organizeze următoarea ediție a competiției.

Așteptăm!

ȘTEFAN TUDOSE

Foto: ONORIU FELEA

A CERE ȘI A CERȘI

Tableta zilei

Un fost membru marcant al PAC, dl. Virgil Feier, îmi relata deunăzi, o întâmplare petrecută la Vancouver în Canada. Dl. Feier a participat la un congres științific în orașul canadian. La un moment dat, vorbește un francez care spune, printre altele, că ar fi făcut o experiență dar nu a avut aparatele necesare și, dacă ar fi fost american, i-ar fi reușit experiența mai bine, americanii fiind cunoscuți pentru tehnologia de care dispun.

În acel moment, un american a sărit ca ars și l-a admonestat pe francez: *„Te lamentezi de parcă ai fi din România. Doar românii se lamentează tot timpul și nu fac nimic să schimbe lucrurile."* Prof. Virgil Feier, român, de față fiind, a rămas interzis. Americanul, om de știință, știa un lucru despre poporul român: că se lamentează și nu face nimic să-și schimbe soarta.

Este aceasta o caracteristică atât de evidentă pe la noi încât ne-a mers buhul până în America? Și oare este adevărat ce a spus americanul? Și de unde știe el acest lucru? Pentru că americanii, în marea lor majoritate, habar n-au despre existența României pe glob. De ce acel american, dacă a aflat ceva despre România, a aflat exact această caracterizare și nu alta?

Din păcate, lamentația nu lipsește din arsenalul cu care ne-am dotat mai ales după revoluție. Și nici măcar nu se lamentează cei îndreptățiți s-o facă. Și, ceea ce este mai grav, fenomenul - pentru că este un fenomen, cu bătaie lungă până în America - se întâlnește mai ales la clasa politică conducătoare. Nu termină Emil Constantinescu să se lamenteze pe tema corupției sau a securiștilor, să zicem, că apare Ion Iliescu și se plânge de viruși. Nu sfârșește Ioan Mureșan să se lamenteze pe tema agriculturii că vine Ion Caramitru și plânge pe umărul culturii. Și așa mai departe. Lamentația tinde să devină epidemică.

Este aceasta o caracteristică a poporului român sau este un fenomen conjunctural? Oare ciobanul moldovean se lamentează de-adevăratelea în Miorița - cea mai caracteristică, se zice, luare de atitudine a românului în fața morții - sau balada rămâne doar o poezie frumoasă fără implicații existențiale și o privim ca atare?

Un lucru este clar. Lumea în ziua de astăzi, e atât de dură din punct de vedere existențial, încât lamentația nu poate fi nici într-un caz atitudinea cea mai înțeleaptă în confruntarea cu viața. Se lamentează, eventual, neputincioșii sau babele. Nu e penibil să vezi un bărbat în plinătatea forțelor fizice și intelectuale (pe Constantinescu, Iliescu sau Mureșan îi considerăm bărbați) plângând ca babele pe umerii patriei?

Probabil, pe unde își poartă pașii, solii noștri se plâng și așteaptă niscaiva pomană. În multe feluri poți să ceri ceva cuiva. Se pare că noi știm doar să cerșim, nu să cerem. Și, probabil, cerem după un preambul sortat cu lamentații. Așa cum fac cerșetorii.

Profesorul V. Feier mi-a spus că niciodată în viața lui nu s-a simțit mai penibil. Îl cred.

I. IERCAN

Consilierii municipali – la ora „Adevărului"

CLM ARAD ESTE DOMINAT DE INTERESE INDIVIDUALE ȘI DE GRUP

◆ Interviu cu IOAN MUREȘAN, consilier municipal PPR ◆

■ Până nu se alege omul potrivit la locul potrivit, CLM Arad nu va fi la îndemâna și în folosul cetățenilor ■ Marți, primarul Valentin Neamț va da socoteală! ■ PNL-ul își face campanie electorală pe banii Primăriei

– D-le Ioan Mureșan, sunteți consilier municipal ales pe listele PNȚCD-ului, iar astăzi figurați pe listele Partidului Popular din România. Cum apreciați activitatea CLM Arad în actuala legislatură?

– Consider că nu se poate face treabă în Consiliul Local Municipal Arad - așa cum și-ar dori alegătorii - deoarece în această structură există numeroase interese individuale și de grup...

– Concret, la ce vă referiți?

– La locuințele care se acordă preferențial, pentru consilierii care sunt dispuși să ridice mâna dincolo de interesele de partid, la angajarea funcționarilor din Primărie doar după criteriul gradului de rudenie, la nominalizările din CA-uri și din AGA sau la funcțiile repartizate prin instituțiile subordonate (Teatru etc).

– Și care ar fi soluția eradicării acestui flagel?

– Să se aleagă omul și nu lista de partid. Orice s-ar spune, omul sfințește locul.

– Chiar și în cazul consilierilor?

– Bineînțeles. Altfel, ne trezim cu fel de fel de rubedenii, odrasle sau nepoți care încarcă schema Primăriei, primesc locuințe sau sunt nominalizați prin AGA sau prin CA-uri.

– Ce părere aveți despre activitatea actualului primar?

– Actualul primar face campanie electorală pentru liberali pe banii Primăriei. La inaugurarea „LUCAS"-ului n-a fost invitat nici un consilier municipal, cu toate că CLM Arad a dus greul acestei investiții. Primarul Valentin Neamț, deputatul Titus Gheorghiof și ministrul Valeriu Stoica au tăiat panglicile și și-au făcut campanie electorală pe banii arădenilor. Mai mult, cine l-a mandatat pe primar să negocieze vânzarea spațiilor comerciale în baza HG 906? În orice caz, nu CLM Arad. Asta, ca să nu mai vorbesc de faptul că, de grija ministrului Stoica, l-au pierdut pe drumuri pe ambasadorul Angliei...

– Din câte știm, deputatul Mihai Calimente încă n-a primit un spațiu pentru cabinetul parlamentar...

– Așa este!

– De ce?

– Cred că PNL Arad se teme de candidatura lui Cristian Moisescu. Altfel, nu-mi explic această teamă. Dacă mă gândesc doar la spațiile liberalilor locali, aceștia domină copios sediul filialei, sediul fostului PAC, sediul fostului PL '93, sediul fostului ziar „Știrea", barul din incintă, bașca sediul deputatului Popa, preluat abuziv după decesul deputatului PNȚCD, Ion Rațiu.

– Cum o să procedați în viitor pentru îndreptarea acestor lucruri nefirești?

– Prima măsură o vom lua chiar marțea viitoare, când îi vom cere socoteală primarului Valentin Neamț în plenul CLM-ului local. Apoi, vom vedea.

DORU SINACI

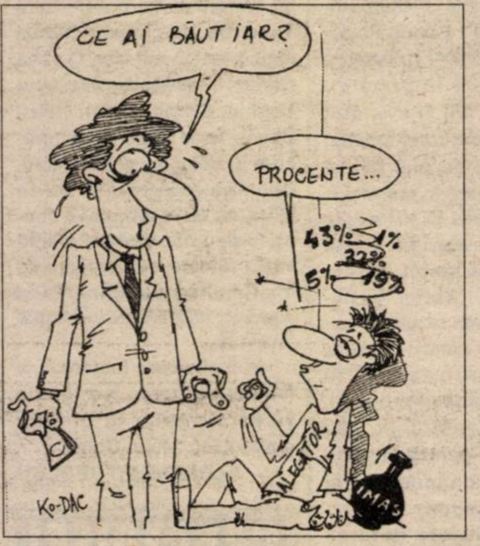

Filială A.N.C.D. la Nădlac

Recent, la Nădlac, a avut loc Adunarea generală a membrilor și a simpatizanților Alianței Naționale Creștin - Democrate, având drept scop constituirea, conform statutului, organizației orășenești și alegerea Consiliului orășenesc al reprezentanților acestui partid politic la Nădlac. În funcția de ***președinte*** al filialei A.N.C.D. Nădlac a fost ales ***prof. Balint Ștefan; vicepreședinte - prof. Chișa D-trie; secretar - prof. Marco Gabriela.***

Dl. Balint ne-a declarat cu acest prilej: ***„Primordial vom acționa în direcția cultivării și promovării moralei creștin-democrate: cinste, responsabilitate, disciplină, serio-zitate și respectarea autorității statului și a instituțiilor sale în conformitate cu legile în vigoare. De asemenea, ne propunem să sprijinim tinerii, în pregătirea lor profesională și încadrarea în muncă atât în sectorul privat cât și cel de stat. Cred că prin acțiunile sale, organizația locală a A.N.C.D. Nădlac va aduce un suflu nou, sănătos, în viața socială, econo-mică, politică a cetățenilor localității"***, a conchis dl. Balint Ștefan.

G. BOHUSLAV

OCCIDENTUL... ROMÂNESC

(Urmare din pagina 1)

Salarii medii de circa 90-100 de dolari sunt pentru moldoveni de-a dreptul miraculoase. În Republica Moldova - condusă de neocomuniștii lui Piotr Lucinsky - se plătesc lefuri mizerabile, de până la 20 de dolari americani pe lună, și chiar mai puțin. Așa cum spuneam mai sus, sunt cu duiumul lefegiii care adună la sfârșit de lună în pungă abia doi „verzi". Mai grav este faptul că până și asemenea câștiguri modice sunt nesigure. Adeseori trec luni de zile fără ca salariații să primească vreun sfanț. Pentru sute de mii de moldoveni, curentul electric și gazul metan sunt servicii de lux, de care nu prea pot beneficia după dorințe. Și nici măcar după minime necesități. Ceea ce, să recunoaștem, în România nu se întâmplă, totuși. De bine - de rău, chiar dacă nu suntem niște răsfățați, noi avem măcar acel minim-minimorun suficient să ne asigure supraviețuirea, dar spre disperarea lor, moldovenii de peste Prut nu o pot avea. Umilința și mizeria îi determină pe frații noștri să tragă cu ochiul spre România. Ceea ce nu a putut face sentimentul național și nici conștiința originii noastre comune, va face intrarea României în Uniunea Europeană: unificarea țării. O unificare dorită de marea majoritate a românilor de o parte și de alta a Prutului, dar imposibil de realizat pe căi inacceptabile pentru Ucraina și mai ales pentru Rusia. În anii 1991-1992, când armata 14 rusă a pus tancurile pe Moldova, a fost limpede că România nu poate fi pentru Moldova ceea ce a fost Germania Federală pentru surata ei democrată. Mirajul Occidentului românesc va fi forța capabilă să determine integrarea liber asumată a celor două țări surori, și mai puțin apartenența aceluiași neam. O Românie puternică și prosperă va deveni pentru românii din Republica Moldova ceea ce a reprezentat și încă mai reprezintă Germania Occidentală pentru fosta DDR. Mergând mai departe pe firul evenimentelor previzibile în plan politico-militar o Românie integrată în NATO se va afla la adăpost de o posibilă agresiune, în caz de hotărâre a Moldovei de a se uni cu patria-mamă. Calcule și previziuni pe care le au în vedere și frații noștri moldoveni, atunci când privesc cu speranță peste Prut...

Alexandru Athanasiu propune constituirea unui pol social democrat

Președintele PSDR, Alexandru Athanasiu, a propus, vineri, într-o conferință de presă susținută la Cluj, constituirea unui pol social- democrat "care să asigure României un program coerent", informează corespondentul MEDIAFAX.

Athanasiu a spus că PSDR va finaliza, în cel mult trei săptămâni, programele sale politice și economice, apoi le va înainta partidelor social-democrate de pe scena politică românească, în vederea analizei. "După această analiză, vom demara discuțiile, în urma cărora poate rezulta o înțelegere, iar dacă nu, discutăm după alegerile parlamentare", a spus liderul PSDR. El a mai declarat că vrea ca polul social-democrat să se formeze în jurul PSDR, pentru că "este un partid social-democrat autentic". Alexandru Athanasiu a afirmat că PSDR ar opta pentru o alianță de guvernare, care să se prezinte în alegeri cu un program de guvernare, și nu pentru o alianță electorală.

Astăzi, municipalii din UFD își aleg liderii

Conferința de presă organizată joi de către UFD Arad a punctat câteva probleme locale. Astfel, președintele Gelu Roman ne-a informat că **„Atitudinea actualilor guvernanți este jignitoare la adresa românilor: se ocupă de Babiuc și de fire roșii, dar pierde din vedere lucrurile esențiale. Și la nivelul administrației locale lucrurile stau la fel de rău. Numai la Spitalul Municipal a rost repusă-n drepturi fosta conducere, dar cine plătește pagubele interimatului?"**

Prim-vicepreședintele Dan Antoci a precizat faptul că **„sâmbătă se vor desfășura alegeri la Organizația Municipală a UFD Arad. Oricum, acestea vor respecta întru totul cadrul democrației de partid."**

D. S.

PNL insistă:

PRIMUL-MINISTRU SĂ-ȘI ASUME RĂSPUNDEREA!

La conferința de presă a organizației județene PNL, deputatul Titus Gheorghiof a relatat despre discuțiile care au avut loc la ședința Biroului Permanent Central al PNL, domnia-sa fiind membru.

Cea mai importantă hotărâre a fost aceea că PNL va cere primului-ministru să-și asume răspunderea pentru pachetul de legi privind reforma în Justiție. Deși argumentul principal, al celor care nu sunt de acord cu aceasta, este timpul insuficient pentru a putea studia în jur de 650 de pagini, cât cuprinde pachetul, Titus Gheorghiof spune că absolut toți cei interesați au primit de mult documentația, așadar, aveau timp suficient. Pachetul de legi, spun liberalii, trebuie adoptat de urgență, întrucât reglementează o serie de probleme nereglementate până acum. Printre altele, se va extinde legitima apărare, se vor majora pedepsele pentru o serie de infracțiuni, se va reglementa protejarea martorului etc.

■ PNL va cere să se stabilească definitiv alegerile locale pe 4 iunie, tot prin asumarea răspunderii primului-ministru. **„Dacă am fi doar practici, am spune că alegerile locale ar trebui să aibă loc mai târziu. Fiind, însă, în primul rând corecți, spunem că ele trebuie să fie pe 4 iunie"** a spus Titus Gheorghiof. ■ A fost luată în discuție poziția PNL față de CDR și cele două protocoale, unul pentru alegerile locale și unul pentru cele generale. PNL-ul are obiecții față de unele puncte, însă va desfășura o campanie loială curată. **„În turul doi vom sprijini candidații colegilor noștri care sunt cel mai bine poziționați"**, a spus Gheorghiof. Domnia-sa este convins că dacă alegerile se vor amâna, vina va cădea din nou pe Parlament.

■ Primarul Valentin Neamț ne-a anunțat că la ședința CLM de marți se vor face câteva propuneri interesante. Ca de fiecare dată, în discursul domniei-sale în prim-plan au fost investițiile străine prezente și viitoare. ■ Vicepreședintele Liviu Bobar ne-a anunțat că din cele două departamente electorale a fost ales un colectiv care va coordona alegerile locale atât pe județ cât și pe municipiu. Conducătorul colectivului este vicepreședintele Doru Sever Puia. Tot dl. Bobar ne-a spus că până în 3 aprilie se vor definitiva listele de candidați.

SIMION TODOCA

GERMANII AGREEAZĂ SÂNTANA

Din mai, „Electrokontact" își va mări investiția la cinci milioane DM

După cum spun angajații primăriei din Sântana, firma germană „Electrokontact Rom", având ca obiect de activitate producerea cablajelor electrice pentru automobile BMW și AUDI, rămâne cel mai important investitor străin din comună.

În noua construcție se desfășoară lucrări de racordare la gaz, la rețeaua de apă și la sistemul de canalizare. Se preconizează astfel ca, în decurs de doi ani, firma menționată să ofere încă 450 de locuri de muncă. Reamintim că aici se lucrează în sistem lohn, întreaga producție îndreptându-se spre export. Personalul TESA cunoaște bine limba maternă a patronilor deoarece documentația și instrucțiunile de producere a cablajelor electrice sunt primite din Vest, redactate exclusiv în germană.

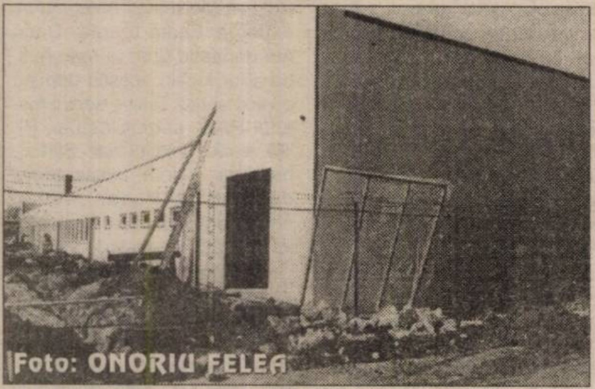
Foto: ONORIU FELEA

Întreprinzătorii germani au pus afacerea pe picioare în urmă cu trei ani, iar la ora actuală, în hala dotată cu echipamente computerizate lucrează 140 de salariați. Primarul Constantin Ciurel ne-a declarat că investiția nemților prosperă văzând cu ochii.

La sfârșitul lunii mai va fi dată în folosință a doua hală, care se întinde pe o suprafață de 5200 mp, montarea acesteia încheindu-se recent. În prezent,

La începutul acestei veri, când va fi utilizabilă și hala nouă, investiția nemților va ajunge la 5 milioane de mărci germane.

F. NĂSTĂSACHE

BANKCOOP SE LICHIDEAZĂ

Curtea de Apel București a respins, vineri, recursul declarat de reprezentantul acționarilor Bankcoop față de decizia Tribunalului București de intrare a băncii în procedura de faliment.

Guvernul a decis ca linia de credit acordată în 1999 de către BNR Fondului de garantare a depozitelor în sistemul bancar, în sumă de 2.000 miliarde lei, să fie utilizată cu prioritate pentru plata compensațiilor acordate depozitelor constituite la Bankcoop. Consilierul guvernamental Adrian Vasilescu a afirmat că "lichidatorul lucrează acum la Bankcoop, iar BNR poate acorda Fondului de garantare creditul necesar, astfel că deponenții de la Bankcoop nu trebuie să se teamă că nu vor primi banii la timp".

Pentru că statul nu încurajează zootehnia

SILMAR PROD LUCREAZĂ LA JUMĂTATE DIN CAPACITATE

Firma italiano-română „SILMAR-PROD" S.R.L. a hotărât în urmă cu șase ani să investească la Sântana, având în vedere numărul mare de animale din comună și din localitățile învecinate. Un lucru esențial pentru o fabrică de produse lactate.

„Din păcate, de la an la an numărul animalelor din comună a scăzut mereu, așa că am fost nevoiți să extindem achiziția laptelui și în alte zone din județ. Cu toate acestea, deși am putea prelucra zilnic 10.000 litri de lapte, din lipsă de materie primă prelucrăm doar 4.000-5.000 litri", spune Constantin Lucaciuc, directorul firmei. Cele opt produse ale fabricii, dintre care amintim cașul CACIOTA, urda dulce RIGOTA și cașcavalul PRIMO, sunt distribuite în județele Timiș, Bihor, Hunedoara și, evident, Arad. Dezvoltarea firmei, care are acum 30 de angajați, a fost posibilă și pentru că investitorii italieni au lăsat în toți acești ani profitul pentru a fi reinvestit. „Tot prin intermediul lor, săptămâna viitoare vor veni în județul Arad mai mulți oameni de afaceri din Italia care doresc să înființeze mai multe ferme zootehnice. Astfel, sperăm să fie asigurată și pentru noi mai multă materie primă care în strategia de dezvoltare a firmei reprezintă prioritatea numărul unu", a precizat Lucaciuc. În concepția sa statul ar trebui să găsească modalități concrete pentru a încuraja țăranii să crească animale, iar firmele noi care investesc în zootehnie ar trebui să beneficieze de diverse scutiri de la plata unor taxe și impozite, până se pun „pe picioare".

FLORIN TRUȚ

Foto: ONORIU FELEA

Gurahonț

COOPERATIVA DE CREDIT GURAHONȚ - PESTE TREI DECENII DE ACTIVITATE

Zilele acestea a avut loc la Gurahonț, bilanțul Consiliului de administrație al Cooperativei de Credit Banca Populară pe anul 1999. Unitatea a fost înființată în urmă cu peste 32 de ani și a onorat clienții în mod conștiincios, fapt ce a determinat-o să mai înființeze agenții în comunele Almaș, Vârfurile și Hălmagiu. Unitatea și-a găsit un echilibru financiar stabil, care a consolidat-o. Astfel, în perioada analizată rezultă că au fost acordate pentru sectorul agricol 643 împrumuturi, 250 pentru cumpărare de bunuri, 42 pentru construcții, 380 împrumuturi pentru comerț, 40 pentru mica producție și pentru alte scopuri.

În ce privește dotarea unității de centru cât și a agențiilor, aceasta corespunde nivelului cerințelor actuale.

Numeroșii vorbitori care au luat cuvântul printre care Toma Dărău, primarul Florea Ioan, preot Dorel Moț, Oarcea Adrian, Vesa Viorel, Dezideriu Loghin, Cornel Butar, Petru Bacoș, Ioan Saitiș și alții precum și delegata CTCC Arad, doamna președintă Maria Mitra, au făcut propuneri concrete de îmbunătățire a activității viitoare, de acordare de împrumuturi performante în vederea ridicării de potențial financiar.

În încheierea lucrărilor, a fost confirmat în funcția de vicepreședinte al unității domnul ing. Marin Golea.

ALEXANDRU HERLĂU

CONCEDIERI LA LEONI?

Conform unei informații primite la redacție, de săptămâna viitoare, la Leoni Wiring Systems Arad vor fi concediați circa 170 de angajați. Surse din cadrul Leoni nu au confirmat, dar nici infirmat această ipoteză, adăugând că „o decizie definitivă va fi luată în scurt timp, hotărâre ce va fi făcută publică."

G. C.

CONSTRUCTORUL ARĂDEAN „AMARAD" ADUCE BANI LA BUGETUL LOCAL ȘI DIN ALTE JUDEȚE!

„Amarad" - firmă constructoare în domeniul petrolului și al gazelor naturale - face parte dintr-un consorțiu alcătuit din cinci firme din România (Arad prin „Amarad", CONDMAG Brașov, INSPET Ploiești, T.M.U.C.B. Brăila, Petroconst Constanța) agreate de către ROMGAZ pentru construirea conductelor magistrale pentru transport gaz natural. La ora actuală se lucrează în Dobrogea pentru gazoductul care vine din Rusia și traversează România spre Bulgaria. „Amaradul" printr-un management bine asigurat de către echipa condusă de Directorul general Miron Cheregi este constructor agreat de S.N.P. București pentru construirea stațiilor de distribuție a produselor petroliere, atât în județul Arad cât și în alte județe. Recent (joi) s-a inaugurat o astfel de stație, la un standard european, în apropiere de Deva (localitatea Sântulhalm).

Constructorul arădean, în calitate de antreprenor general, a asigurat construcția-montajul rezervoarelor pentru combustibili precum și structura de rezistență a construcției.

Iată cum, atunci când automobiliștii arădeni vor opri pentru a alimenta autovehiculele sau vor face un popas pentru cumpărături sau deconectare în incinta unor stații din lanțul S.N.P. „Petrom" din România poate își vor aduce aminte și de faptul că industria arădeană nu moare, în totalitate, datorită strădaniilor acestor constructori care prin lucrările de anvergură pe care le execută adună bani din alte județe și pentru Arad.

FOTO-TEXT: VIOREL MUSCA

EST TRANS CONSTRUCT
MĂSURA ECONOMIEI TALE
REPREZENTANT AL GRUPULUI
TONDACH AUSTRIA
VINDE DIN STOC ȘI PREIA
COMENZI ȚIGLE
CERAMICE CAL. I Tip JAMINA:
- ȚIGLE CSARDAȘ
- ȚIGLE KERINGÖ
- ȚIGLE TANGO
- BLOCURI CERAMICE EFICIENTE
Arad, Calea Radnei nr. 262, Micălaca
TELEFON: 252.258
(1287538)

PANORAMIC ECONOMIC

▼ Fondul de garantare. Linia de credit acordată în 1999 de către BNR Fondului de garantare a depozitelor în sistemul bancar, în sumă de 2.000 miliarde lei, va fi utilizată cu prioritate pentru plata compensațiilor acordate depozitelor constituite la Bankcoop, a hotărît, joi, Guvernul.

Consilierul guvernamental Adrian Vasilescu a afirmat că "lichidatorul lucrează acum la Bankcoop, iar BNR poate acorda Fondului de garantare creditul necesar, astfel că deponenții de la Bankcoop nu trebuie să se teamă că nu vor primi banii la timp".

▼ Taxa de abonament pentru receptoarele de televiziune este de 30.000 de lei/lună pentru o familie, a stabilit, joi, printr-o hotărîre, Guvernul.

Pînă în prezent, valoarea taxei de abonament pentru receptoarele de televiziune era de 20.000 de lei/lună pentru o familie.

▼ Televiziunea prin cablu din România a cunoscut, în ultimii ani, o dezvoltare explozivă, astfel că la sfîrșitul anului 1999, numărul abo-naților CATV se ridica la 3,5 milioane persoane, ceea ce plasează România pe primul loc în clasamentul statelor din Europa Centrală și de Est, relevă un studiu prezentat de Institutul Național de Cer-cetare-Dezvoltare pentru Microtehnologie, contractorul național pentru România al proiectului European Survey of the Information Society - ESIS 2, finanțat de Comisia Europeană.

Conform studiului, 16 români din 100 sunt racordați la televiziunea prin cablu, față de o rată de penetrare de 14% în Ungaria (1,44 milioane abonați), de 13% în Slovenia (265.000 de abonați), 8% în Polonia (3,14 milioane abonați), 8% în Republica Cehă (849.000 de abonați la sfîrșitul anului 1998) și 7% în Lituania (270.000 de abonați).

▼ Dobînda la titlurile de stat cu dobîndă pentru bănci a scăzut la 49%, față de 55% la emisiunea precedentă, băncile acceptînd acum acest nivel, deoarece nu au alte plasamente pentru resursele finanicare.

În luna martie, Ministerul Finanțelor (MF) a reușit să scadă treptat dobînda la titlurile de stat, de la peste 70% la 50%. Băncile au un volum ridicat de resurse financiare de plasat pe termen imediat, iar activitatea de creditare nu a revenit pe un trend ascendent, în aceste condiții cele mai bune plasamente fiind la MF.

Superb!

B. C. WEST PETROM ARAD - CSU PETROM SIBIU 69-63 (46-38)

● Dacă înving și azi, baschetbaliștii noștri sunt în finală

Un meci foarte greu și disputat, nerecomandat cardiacilor, a adus în cele din urmă fericire în sufletele publicului arădean de la Polivalentă. Public care a onorat invitația lansată și a umplut până la refuz tribunele sălii. A fost o partidă dramatică, echilibrată, de luptă. Pe alocuri echipele au sacrificat spectacolul în favoarea tacticizării, a rezultatului, miza provocând destule greșeli de ambele părți. Nu au lipsit intrările la limită, deciziile de arbitraj contestate și tensiunea. Dar mai importantă a fost victoria favoriților, prin care s-au apropiat considerabil de intrarea în finală. După un debut furibund, cu două triple semnate de Spătar, B. C. West Petrom se desprinde la 10-4 (min. 3). Oaspeții întorc însă scorul (10-11, min. 5). De la situațiile de 15-11 și 17-13 (min. 7) rezultatul va deveni unul alarmant (20-24, min. 12). Apoi, ai noștri „se cațără” pe tabelă, preiau din nou conducerea și... în ultima secundă a reprizei, asistența este „în aer” la aruncarea (reușită) de trei puncte a lui Marjanovic! Un coș prețios, care deschidea drumul spre succes. Căci în repriza secundă diferența va crește mult, ajungând la 15 puncte (59-44, min. 27). Crezându-se, poate, prea repede câștigătoare, West Petrom se va vedea serios amenințată. Ai noștri vor înscrie doar o dată în opt minute (!), scorul fiind 61-55, în min. 35. Finalul este încărcat. Dar o nouă triplă, providențială, a lui Spătar rezolvă lucrurile (67-57, min. 39), iar cale de întoarcere nu mai există. Superbă victorie arădeană, elevii lui Dragan Petricevic izbutind, printre altele, să anihileze recunoscutul joc al sibienilor, bazat pe aruncările de la distanță.

Realizatori: Marjanovic 21 (1x3), Burlacu 13, Kmezic 11, Veres 9, Spătar 9 (3x3), Apostol 4, Szijarto 2, respectiv Pelger 16 (2x3), Spasojevic 13, Tordai 13, Alecu 12, Kovacs 3 (1x3), Muntean 3 (1x3), Spânu 3. Au arbitrat, cu unele erori, bucureștenii Bogdan Bădilă și Gabriel Dima. Observator F.R. B.: Ion Olaru, din Capitală.

Meciul patru al semifinalei - atenție, merită văzut - are loc astăzi, de la ora 11,30. În caz de victorie, West Petrom Arad va juca finala cu CSU ISA Pitești, învingătoare cu 3-0 în fața clujenilor de la „U” Carbochim.

Organizarea a fost și ea la înălțime - jocuri de artificii și de lumini, prezentarea baschetbaliștilor la lumina reflectoarelor și, în pauză, un mini-concert Talisman.

ADRIAN HĂRȚĂU
Foto: ȘT. MATYAȘ

ASTĂZI, DE LA ORA 11,00

Stadionul UTA găzduiește în această dimineață jocul din cadrul etapei a 24-a, dintre FC UTA și UM Timișoara. Programat la concurență cu semifinala de baschet masculin, meciul de fotbal va aduna în tribune, probabil, doar pe cei mai fanatici susținători ai „Bătrânei Doamne”. Asta, ca o consecință a lamentabilelor prestații a echipei din acest sezon și a atitudinii arogante a conducerii executive a clubului față de suporteri.

Celelalte jocuri ale etapei sunt: Jiul Petroșani - ASA Tg. Mureș; Poli Timișoara - „U” Cluj-Napoca; Aro Câmpulung - Apullum Alba Iulia; Minerul Motru - Flacăra Rm. Vâlcea; Olimpia Satu Mare - FC Bihor; Inter Sibiu - ElectroBere Craiova; Corvinul Hunedoara - FC Drobeta Turnu Severin; Gaz Metan Mediaș - Chimica Târnăveni.

Înaintea acestei etape clasamentul seriei a II-a a Diviziei B se prezintă astfel...

1. Gaz Metan	23	15	5	3	36-14	50 (+17)
2. Corvinul	23	13	3	7	39-19	42(+9)
3. Aro	23	13	3	7	35-16	42(+6)
4. Drobeta	23	13	3	7	38-24	42(+6)
5. FC UTA	**23**	**12**	**3**	**8**	**32-19**	**39 (+6)**
6. Apullum	23	11	3	9	39-30	36 (0)
7. U.M.T.	23	8	8	7	39-34	32(-1)
8. A.S.A.	23	9	5	9	31-29	32(-4)
9. ElectroBere	23	10	2	11	34-37	32(-4)
10. Inter Sibiu	23	9	4	10	25-33	31(-2)
11. Jiul	23	9	4	10	20-31	31(-5)
12. Flacăra	23	7	6	10	25-25	27(-6)
13. Olimpia	23	7	6	10	21-21	27(-6)
14. Chimica	23	8	3	12	23-37	27(-6)
15. FC Bihor	23	6	8	9	19-38	26(-10)
16. Poli Timiș.	23	7	4	12	34-42	25(-11)
17. „U” Cluj	23	6	5	12	24-42	23(-13)
18. Minerul Motru	23	5	4	14	24-47	19(-14)

În Divizia C

DOAR „U” ARAD JOACĂ ACASĂ

Mâine, de la ora 11,00, în Aradul Nou, pe stadionul „Motorul” se va disputa meciul dintre Universitatea Arad și Caromet Caransebeș, contând pentru etapa a XXIV-a a Diviziei C de fotbal.

Cum Telecom stă, doar „U” West Petrom mai evoluează, însă în deplasare, la Deva, cu Cetate, un meci mai mult decât dificil pentru „petroliști”.

Oricum, ambelor formații le dorim mult succes.

Ieri, în Divizia D

CPL ARAD-ȘOIMII LIPOVA 3-0 (1-0)

Stadion „Grădiște”, teren bun, timp excelent pentru fotbal, spectatori 50. Au marcat: Strugariu - min. 36, Nini - min. 74 și Pocei - min. 83.

CPL: Boiț-Nae, Maghici, Toduța, Pocei, Strugariu, Bocșa, Șule, Suciu, Nescovici, Nini. **Antrenor: Adrian Lucaci.**

Lipova: Popa-Secoșan (min. 83 - Dudan), Pop, Bordea, Stei, Albu, Jicărean, Ghiță, Trif, Danciu, Filimon. **Antrenor: Mircea Dumitru.**

Au arbitrat bine: Doru Herțeg - la centru, Augustin Păcurar și Traian Enoiu - asistenți.

Observator AJF: Gheorghe Igreț.

Indiscutabil, formația gazdă pornea favorită în acest meci, mai ales că oaspeților le lipsea doi jucători, aflați în stare de suspendare. Când toată lumea se aștepta la un „blat” - mai ales că în tur scorul a fost 2-0 - pe final de meci, în min. 83, Pocei a reușit un gol de senzație, cu un șut de la 30 de metri, stabilind scorul final la 3-0.

La pauză era 1-0, conform „programului” - gol înscris de Strugariu, în min. 36 - iar Nini a ridicat scorul la 2-0, în min. 74.

Din păcate pentru lipovani, în min. 86 Bordea a văzut cartonașul roșu, după două „galbene”, dar cea mai mare nenorocire e că a căzut și golul trei. Păcat...

LEO SFÂRA

LIGA CAMPIONILOR

Ieri, în localitatea elvețiană Nyon a avut loc tragerea la sorți a programului sferturilor de finală ale „Champions League”. Așadar:

A. Chelsea Londra - F. C. Barcelona
B. Valencia-Lazio Roma
C. Real Madrid-Manchester United
D. F. C. Porto-Bayern München

Manșa tur se va juca pe 4-5 aprilie, iar returul pe 18 și 19 aprilie. **În semifinale:** câștigătoarea meciului A - câștigătoarea meciului B și învingătoarea din partida C - învingătoarea din partida D.

Tot în cursul zilei de vineri, Cupa UEFA și-a stabilit semifinalele:

Galatasaray Istanbul-Leeds United
Arsenal Londra-Lens

Partidele tur se vor disputa pe 6 aprilie, în timp ce returul se va consuma pe data de 20 a aceleiași luni.

C. M.

JUDO

Zilele trecute, la Oradea s-a desfășurat faza zonală a C.N. de judo pentru copii și juniori II. Un număr de 9 sportivi arădeni au obținut „biletele” pentru finala „naționalelor”, care se va desfășura între 24 și 26 martie la Baia Mare. Dar iată micuții judoka arădeni calificați.

Copii - Fete

Cat. 28 kg - Ludmila Furinda (Clubul Elevilor Nădlac)

Cat. 32 kg - Diana Mladin (Cimvest Petrolul Arad) și Cristina Husarciuc (Clubul Elevilor Nădlac)

Cat. 36 kg - Izabela Kelemen (CSȘ Gloria Arad)

Cat. + 48 - Alexandra Spârlea (CSȘ Gloria Arad)

Copii - Băieți

Cat. 34 kg - Răzvan Coman (CSȘ Gloria Arad)

Cat. 38 kg - Radu Dehelean (Cimvest Petrolul Arad)

Cat. 50 kg - Bogdan Ban (CSȘ Gloria Arad)

Juniori II - Fete

Cat. 52 kg - Adriana Cherar (Clubul Elevilor Nădlac)

D. SCRIDON

POLO

Astăzi (ora 18,00) și mâine (ora 11,00), Bazinul olimpic Delfinul găzduiește meciul de polo care opune Astrei Arad pe Crișul Oradea. Partida este importantă în primul rând pentru oaspeți, aflați în lupta pentru ocuparea unui loc pe podium. Arădenii antrenați de Barbu Ghițan și Constantin Brânzei nu mai pot pierde poziția a 5-a din clasament, dar nu vor participa la întrecerea grupei valorice 1-4, indiferent de rezultatul înregistrat în această dublă, contând pentru ultima etapă a returului Superligii. Oricum, Astra are posibilitatea de a încheia frumos campionatul, în fața unei formații bine cotate.

A.H.

SANCȚIUNI A.J.F.

Săptămânala ședință a Comisiei de Disciplină din cadrul A.J.F. Arad, a adus în discuție o serie de abateri disciplinare din ultima etapă a fotbalului județean.

În Divizia D, au fost puși la colț: Lucian Lucacs (Semlecana Macea) - 4 etape, pentru lovirea arbitrului cu pumnul în piept și Dănuț Drida (CPL), - 2 etape pentru injurii aduse la adresa arbitrilor.

Singurul jucător care a făcut de râs... „Onoarea” este Ovidiu Belejan (I.C.R.T.I.), care pentru lovirea adversarului fără minge va rămâne pe marginea terenului timp de 4 etape. Pentru aceeași „infracțiune” fotbalistul Arkitului (Seria A „Promoție), Dumitru Moise va sta 3 etape, fiind la prima abatere de acest gen.

Nici „fluierașii” nu au scăpat de „urecheală” săptămâna aceasta, nu mai puțin de șase novici în ale arbitrajului nesinchisându-se să ajungă la meciurile de juniori. În consecință, Gabriel Oanță, Ionel Cotuna, Silviu Bold, Cosmin Păcurar, Petru Cătană și Robert Raicu au fost reținuți de la delegări în acest weekend. Cam puțin, având în vedere faptul că juniorii sunt cei care asigură schimbul de mâine și partidele lor sunt cel puțin la fel de importante ca și cele ale seniorilor.

Delegat la o întâlnire importantă pentru supraviețuirea în Divizia D, Semlecana Macea - Crișul Chișineu Criș, tânărul „fluieraș”, Răzvan Cadar a fost depășit de evenimente, oaspeții egalând în minutele de prelungiri dintr-o lovitură liberă eronat dictată de „centralul” în cauză. Așadar, 3 etape pentru Cadar în afara „luptelor” din fotbalul județean.

CĂLIN MNERIE

LUMEA VITEZEI PE PATRU ROȚI

● S-au scurs două săptămâni de la startul în sezonul 2000 al Formulei 1 care a fost luat prin dubla victorie a celor de la Ferrari pe circuitul de la Melbourne - Australia. Duminică este programată a doua cursă a anului gazdă fiind Brazilia cu circuitul de la Interlagos. Dar până să vorbim de patria sambei să vedem ce s-a mai întâmplat în aceste două săptămâni în lumea mirifică a Formulei 1.

● Începând cu săptămâna aceasta F 1 are doi proprietari. Bernie Ecclestone, proprietarul Formula One Holding a vândut 50% din pachetul de acțiuni firmei EM.TV, cunoscută pentru realizarea serialelor de succes, „Muppets” și „Sesame Street”. Suma tranzacției s-a ridicat la 712,5 milioane de dolari. ● Apropo de bani. Pe lista celor mai bogate persoane din Marea Britanie pe anul în curs apar numeroase nume importante din Formula 1: Bernie Ecclestone (3,3 miliarde $); Ron Dennis (proprietar Mc Laren - 255 milioane $); Sir Frank Williams (proprietar Williams - 165 milioane $). ● Scuderia Minardi dorește ca din anul 2001 să folosească un motor Ferrari. Până la sfârșitul anului în curs cei de la Minardi vor rămâne la propulsoarele Ford. ● Planuri de viitor au și cei de la Jaguar care sunt hotărâți să treacă de la anul la pneuri Michelin, renunțând la Brigdestone ● Cursa excelentă făcută la Mellbourne de debutantul Jenson Button, care și-a condus Williams-ul de pe poziția 21 până pe 6, abandonând apoi din cauza motorului a primit cuvinte de laudă din partea directorului sportiv de la BMW, nimeni altul decât fostul pilot austriac Gerhard Berger. Acesta a prezis că la jumătatea sezonului Button va concura de pe picior de egalitate cu colegul său Ralph Schumacher.

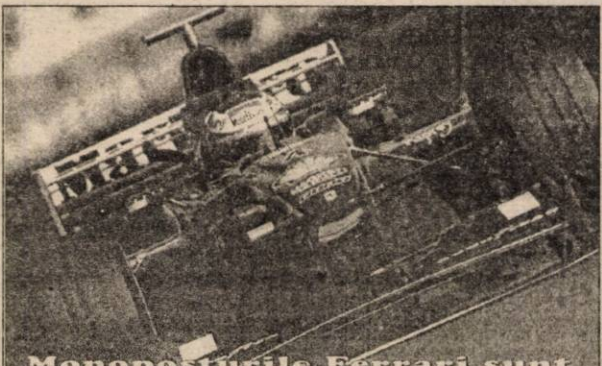

Monoposturile Ferrari sunt foarte iubite și în Brazilia

● Pentru cursa de duminică, organizatorii au schimbat complet suprafața pistei circuitului de la Interlagos, care în trecut prezenta numeroase denivelări. Așadar, probleme în alegerea cauciucurilor. ● „Juan Carlos Pace” Interlagos este un circuit în lungime de 4,331 km. Se vor parcurge 71 de tururi pe o distanță totală de 306,081 km. Câștigător în sezonul trecut a fost Mika Hakkinen (McLaren - Mercedes). Cursa va fi transmisă în direct, duminică de la orele 20,00, de RTL, RAI UNO, BUDAPESTA 1 și înregistrat de PRO TV (duminică spre luni - ora 01,30).

DACIAN TODUȚA

SÂMBĂTĂ, 25 MARTIE 2000

TVR 1

7,00 Bine și rău - s., rel.
7,25 Omul de nicăieri - s., rel.
8,10 Dinastia Strauss - s.
9,10 Universul credinței
10,00 Vă place filmul?
10,30 Art-mania
11,15 Garantat 100%
12,00 Muzica da capo al fine
12,30 Lumea și noi
12,55 Fotbal: **Rapid București - Extensiv Craiova,** în direct
15,00 Arca Marinei
16,55 Fotbal: **Astra Ploiești - FCM Bacău,** în direct
19,00 Perechea potrivită
19,30 Carol și compania - s.
20,00 Jurnal * Sport * Meteo
20,30 Surprize, surprize
22,30 Dr. Quinn - ultimul episod
23,20 Jurnal
23,25 Săptămâna sportivă
23,35 Misiune finală - acțiune, SUA, 1993, cu Billy Wirth

TVR 2

7,00 Femeia misterioasă - rel.
7,45 Alfred Hitchcock prezintă... - rel.
8,35 Care pe care - rel.
9,15 Documente culturale
10,00 Orizont spiritual
12,00 Arta apărării
12,30 Eroii înălțimilor
13,25 Un popas pe săptămână
13,40 Sabrina, vrăjitoare la 17 ani - s.
14,05 Desene animate
14,25 Știri
14,30 Atlas
15,00 Star Trek - s.
16,50 Top TVR 2
17,50 Timpul trecut
18,45 Telejurnal TVR 2
18,55 Dosar „Lumini și umbre" - ep. 4
20,15 Povestiri de la Hollywood
21,00 Familia și legea - s.
21,45 Răzbunarea unei femei - dramă, Franța, 1990
23,55 Știri
0,00 Integrale
0,40 TVM * Mesager

PRO TV

7,00 Desene animate
9,00 Tânărul Hercule - s.
10,00 Lois și Clark - s.
10,45 Promotor
11,20 wwwapropo.ro - magazin
12,00 Profesiunea mea, cultura
12,55 Știrile Pro TV
13,05 Susan - s.
13,30 Xena, prințesa războinică - s.
14,15 Profashion
14,55 Fotbal Divizia A: **FC Brașov - Petrolul** - în direct
17,00 Ce se vede - emisiune de Ada Rosetti
17,15 Triunghiul crimei - thriller, SUA, 1993, cu Will Patton
19,00 Știrile Pro TV
19,30 Chestiunea zilei - retrospectiva săptămânii
20,15 Furie oarbă - acțiune, SUA, 1990, cu Rutger Hauer
22,00 Vacanța mare la Pro TV
23,00 Golurile etapei Divizia A Ursus
23,05 Echipa condamnaților - s.
0,00 **Fotbal** - Magazin Liga Campionilor
1,00 Triunghiul crimei - rel.
2,30 Xena, prințesa războinică - rel.
3,30 Profashion - rel.
4,00 Ce se vede - rel.

TV ACASĂ

4,30 Știrile de Acasă - rel.
5,00 Guadalupe - s.
5,50 Verdict: crimă! - rel.
6,45 Dragoste și putere - s., rel.
7,15 Acasă la bunica - rel.
7,30 Căsuța poveștilor - rel.
7,45 Copilul adus de mare - s., rel.
8,30 Pentru iubirea ta - rel.
9,15 Înger sălbatic - rel.
10,15 Femeia vieții mele - s., rel.
11,10 Sânge din sângele meu - rel.
12,00 Alice nu mai locuiește aici - f., rel.
14,00 Acasă la români - muzică populară
14,30 Ia-mă acasă! - emisiune cu și despre animale
15,00 Doctorul casei
15,30 Dragoste și putere-s.
16,00 Copilul adus de mare - s.
17,00 Prăjiturica - s.
17,30 Pentru iubirea ta - s.
18,30 Acasă cu Ruxandra Săraru - emisiune cu și despre femei și problemele lor
19,30 Acasă la români - muzică populară
21,00 Harper - dramă, SUA, 1966, cu Paul Newman
23,10 Latino senzațional - divertisment
0,55 Dragoste și putere - rel.
1,20 Harper - rel.

ANTENA 1

7,00 Civilizații dispărute
8,00 Povești cu cățel
8,30 Nightman - s.
9,30 Kelly - s.
10,00 Casa de piatră
10,30 Roata de rezervă
11,00 Orient Expres
13,00 Agentul secret - s.
14,00 Botezul modei în Egipt - ultima colecție Cătălin Botezatu
15,00 Khartoum - dramă, SUA, 1966
17,30 Fashion Club
18,00 Intrigi în Paradis-s.
19,00 Observator
19,45 Road House - acțiune, SUA, 1989, cu Patrick Swayze
21,45 Observator
22,00 Divertisment Vouă - retrospectiva săptămânii
22,30 Clanul Popeștilor - divertisment
23,30 Răzbunarea lui Josey Wales - western, SUA, 1976
1,30 Plăcerea e un lucru serios - erotic, Franța,

PRIMA TV

7,00 Emisiune pentru copii
11,00 Povești pescărești
11,30 Sport Magazin
13,00 Motor
13,30 Apel de urgență - rel.
14,00 Real TV - rel.
14,30 Dosarele Y - rel.
15,30 Camera ascunsă
16,00 Comisarul Rex - rel.
17,00 Celebri și bogați - s.
17,55 Clip Art
18,00 Focus * Sport * Meteo
18,30 Popular - Divertisment
21,00 Dispariție în Caraibe - thriller, SUA, 1990
22,45 Focus Plus
23,00 Show-ul de noapte
1,00 Alertă în Pentagon - acțiune, SUA
2,30 Focus Plus - rel.

TELE 7 ABC

8,00 Știri
8,10 Dintre sute de ziare - rel.
9,00 Țara spiridușilor
10,00 Tentații - rel.
10,30 Economic ABC - rel.
10,50 Gura lumii - rel.
11,00 Țara de dincolo de București - rel.
13,00 Studioul Tudor Vornicu
16,00 Club ABC
16,30 Lumea misterelor
17,00 Rendez-vous la Tele 7
18,00 Lumea în clipa 2000 - doc.
19,00 Telejurnal
19,35 Detectivul - suspans, SUA, 1968, cu Frank Sinatra
21,30 O noapte cu Adrian Păunescu
0,00 Știri

TV ARAD

7,00 Documentar: Civilizații dispărute
8,00 Știri TVA - rel.
8,30 Politica fără prejudicăți - rel.
10,00 Casa de piatră
10,30 Roata de rezervă
11,00 Orient Expres - talk show realizat de Stelian Tănase
13,00 Agentul secret - s.
14,00 Botezul modei în Egipt
16,00 Khartoum - dramă istorică, SUA, 1966
17,15 Clanul Popeștilor
17,30 Fashion Club
18,00 Divertisment
18,20 Anunțuri
18,30 Știri TVA
19,00 Observator
19,45 Road House - acțiune/aventură, SUA, 1989
21,45 Știri TVA - rel.
În continuare, program identic cu Antena 1

TV INTERSAT

9,00 Deschiderea programului
9,05 Desene animate
9,30 Baschet masculin (r.)
10,30 Emisiune de tradiții și folclor I - rel.
11,00 Știri - rel.
11,30 Din culisele Grădinii Zoologice
12,00 Războinicul temporal - f. copii
13,30 Umbre - rel.
13,45 Sporturi - Safari
14,00 Baschet masculin (meciul II)
15,00 Concert - ANDRE & VALAHIA
16,00 Spitalul general Frankenstein - film
17,30 Emisiune de tradiții și folclor II
18,00 Intersat cultural
18,30 Desene animate
18,45 Știri * Meteo * Sport * Publicitate * Vocea străzii
19,30 Muzică populară
20,30 Casa de nebuni - s.
21,00 Muzică și film
22,30 Tunetul tăcut - film
0,00 Știri - rel.
0,30 Erotica

HBO

10,00 Desene animate
11,00 Dragă, am micșorat copiii! - s.
11,45 Slappy și gașca - comedie, SUA, 1998
13,00 Profesorul distrat - comedie, SUA, 1961
14,45 Crimă într-un orășel - suspans, SUA, 1999
16,15 Golful francezului - dramă, SUA, 1998
18,00 Asalt strategic - acțiune, SUA, 1998
19,30 Cinema Cinema Cinema
20,00 Reacție în lanț - acțiune, SUA,1996, cu Keanu Reeves
21,45 Misiune imposibilă - acțiune, SUA, 1996
23,30 Submarinul trăsniților - comedie, SUA,1996
1,00 Phoenix - acțiune, SUA, 1998
2,45 Secretele trecutului - acțiune, SUA, 1999

ATOMIC TV

7,00 Selector
10,30 Romanian Top 100
12,30 File de poveste
13,00 Best of extreme sports - rel.
13,30 Cinematomic - rel.
14,00 K Lumea
16,00 Selector
18,30 Atomix cu Dinu - rel.
21,30 Febra - party music
22,30 Vibrații
23,30 Klub Bizzar
0,30 Insomnia

RADIO ARAD & RADIO CONTACT (99,1 MHZ)

5,00-8,00 Lupta cu somnul; 8,00-10,00 Dimineață de week-end; 10,00-12,00 Bătălia hiturilor; 12,00-15,00 Top 99 plus; 15,00-16,00 Fabrica de hituri; 16,00-18,00 Super 50; 18,00-18,30 Mouse Mix; 18,30-19,00 Contact Film; 19,00-19,30 Bună seara, Arad! ; 19,30-20,00 Viața spirituală; 20,00 - 22,00 ZYX Music; 22,00 - 5,00 Până mâine dimineață

RADIO PRO FM (92,1 MHz)

2,00 - 7,00 MUZICĂ; 7,00 - 10,00 TOATĂ LUMEA PRO FM - cu Cătălin Lăpușcă; **10,00 - 11,00 CINÉ-VERITÉ** - cu Ada Rosetti; **11,00 - 14,00 CheFACI ÎN WEEKEND** - cu Vali Bărbulescu; **14,00 - 16,00 TOP 30 AIRPLAY PRO FM** - cu Cristi Schnebli; **16,00 - 19,00 PRO FM PARTY LINE** - cu Mihai Gurci; **19,00 - 22,00 252.26.42** - cu Călin Gheorghe; **22,00 - 23,00 MINISTRY OF SOUND; 23,00 - 3,00 HOT PARTY MIX** - cu Mihai Gurci

RADIO TIMIȘOARA

6,00 Ceasurile dimineții; 8,00 Muzică populară cu dedicații; 10,00 Pop matineu; 11,00 Actualități, muzică, sport; 13,00 Emisiune în lb. germană; 14,00 Emisiune în lb. maghiară; 15,00 Emisiune în lb. sârbă; 16,00 Actualitatea în 60 de minute; 17,00 Jurnal în culori - Sport; 17,10 Viața literară; 18,00 Pe undele Europei; 19,00 Radiojurnal; 19,15 Discoteca radio; 20,50 Călătorie în lumea poveștilor; 21,00 Curierul de seară sportiv; Știri: 6,00; 7,55; 10,00; 10,55; 16,00; 18,00; 21,00; 21,55. Radio Jurnal: 7,00; 19,00.

RADIO SEBIȘ

6,00 Weekend matinal; 8,00 Floarea din grădină - topul muzicii populare; **9,00 La sfârșit de săptămână; 12,00 Top 10 România; 13,00 Clubul adolescenților; 15,00 Astăzi te sărbătorim** - muzică populară și dedicații muzicale; **16,00 Top 21; 18,00 Superstar week-end; 19,00 La mulți ani!** - dedicații muzicale; **0,00 Night Hits 21**

DUMINICĂ, 26 MARTIE 2000

TVR 1

7,00 Ceasul deșteptător
8,00 Universul credinței
9,00 Desene animate
9,30 Kiki Riki Miki
11,00 Viața satului
12,30 Tezaur folcloric
13,20 De luni până duminică
14,00 National TV Bingo Liberty
17,00 Blankenese - s.
17,55 Spectacolul lumii văzut de Ioan Grigorescu
18,25 Trupa de șoc
19,00 Perechea potrivită
19,30 21 - cu Ștefan Bănică Jr.
20,00 Jurnal * Meteo
20,30 Duminica sportivă
20,45 Metro - comedie, SUA, 1997, cu Eddie Murphy
22,45 Jurnal
22,50 La Mulți Ani, Elizabeth! Viața și cariera actriței Elizabeth Taylor
0,25 Pe față - talk show

TVR 2

7,00 Dosar „Lumini și umbre" - rel.
9,05 Orizont spiritual
9,35 Medalion de interpret
10,10 Ferma
11,00 Handbal: **Rapid - Dijon**, în direct
12,30 Start Rec
13,15 Cai putere
13,45 Sabrina, vrăjitoare la 17 ani - s.
14,05 Desene animate
14,30 Știri
14,35 D'ale lu' Mitică
15,10 Lecția de pian - dramă, SUA, 1995
16,50 Povestirile operei Elixirul dragostei în operă și în viață cu Angela Gheorghiu și Roberto Alagna
17,45 Galele TVR 2
18,45 Telejurnal TVR 2
19,00 Un oraș de spaimă - comedie, Franța, 1993
20,40 Videoclipuri
21,00 Familia și legea - s.
21,45 Povești de week-end: Cântecul sufletului - dramă, Polonia, 1997
22,40 Știri
22,45 Teatrul Național de Televiziune prezintă: **Faleza de Julius Edlis**
0,55 TVM * Mesager

PRO TV

7,00 Desene animate
9,00 Super Abracadabra
9,30 Meego - s.
11,00 Mileniul marilor schimbări - doc.
12,00 Profeții despre trecut
12,55 Știrile Pro TV
13,00 Prețul corect
13,25 Beverly Hills 90210 - s.
14,15 Echipa mobilă
14,25 Fotbal Divizia A: **CSM Reșița - Steaua,** în direct
16,30 Superbingo Pro TV
19,00 Știrile Pro TV
19,30 Procesul etapei
20,00 Fotbal Divizia A: **F. C. Național - Gloria Bistrița**, în direct
22,00 Procesul etapei
23,00 Seven - thriller, SUA, 1995, cu Brad Pitt
0,45 **Formula 1:** Marele Premiu al Braziliei - în direct
3,00 Decernarea Premiilor OSCAR - în direct

TV ACASĂ

5,00 Guadalupe - s.
6,45 Dragoste și putere - rel.
7,15 Căsuța poveștilor - rel.
7,45 Copilul adus de mare - rel.
8,30 Pentru iubirea ta - rel.
9,15 Acasă la bunica - retrospectiva săptămânii
10,30 Acasă cu Ruxandra Săraru - rel.
11,30 Doctorul casei - rel.
12,00 Ia-mă acasă! - rel.
12,30 Acasă la români - rel.
14,30 Înger sălbatic - s.
15,30 Floare de aur - s.
17,00 Prăjiturica - d.a.
17,30 Micuțele doamne - s.
19,15 Joc crucial - suspans, SUA, 1972
20,45 Timpul amintirilor - dramă, SUA, 1980, cu Shirley McLaine
22,30 Acasă la români - rel.
00,00 Latino senzațional - rel.

ANTENA 1

6,30 Chemarea libertății - aventuri, SUA, 1976
8,00 Credința și viața
9,00 Desene animate
10,50 Buni prieteni
11,40 Aventurile lui Sinbad - s.
12,30 Ciclul Stan și Bran: **Soți ideali** - comedie, SUA, 1933
13,00 Duminica în familie
16,00 Plăceri de-o vară - dramă, SUA, 1986, cu Barry Bostwick, Joanna Cassidy
18,00 Intrigi în Paradis - s.
19,00 Observator
19,50 TeleEurobingo show
23,00 Nopți în Malibú - thriller, SUA, 1997
1,00 Niciodată nu e prea târziu - dramă, SUA, 1996
3,00 Aventurile lui Sinbad - rel.
4,00 Soți ideali - rel.

PRIMA TV

7,00 Emisiune pentru copii
12,00 Vacanță a la Petrișor
12,30 De colo colo
13,00 Camera ascunsă
13,30 Chic
14,00 Cinemagia
14,30 Conflict de interese - dramă, SUA, 1991, cu Donna Mills
16,00 Tradiții
17,00 Celebri și bogați - s.
17,55 Clip Art
18,00 Focus
18,30 Misiune în deșert - acțiune, SUA, 1996
20,00 Povestea lui Jack Reed - thriller, SUA, 1996
22,10 Clip Art - rel.
22,25 Focus Plus
22,45 Revista presei
23,00 Nadine Show - rel.
0,00 Cinemagia - rel.
0,30 De colo colo - rel.
1,00 Vacanță a la Petrișor - rel.

TELE 7 ABC

8,00 Știri
8,10 Teleshopping
8,20 Țara spiridușilor - rel.
9,30 Domino - rel.
11,00 Lumea în clipa 2000 - doc.
12,00 Cântecul și casa lui
13,00 Ora unu a venit
15,45 Cinetour
16,15 Cutia muzicală
17,00 Forța destinului
18,00 Arcub live
18,55 Pariul Trio
19,00 Telejurnal
19,45 Dincolo de anul 2000 - doc.
21,00 Dintre sute de ziare
21,40 Pariul Trio
21,45 Loto
22,00 Cenaclul Totuși iubirea, cu Adrian Păunescu
0,00 Știri
0,15 Cenaclul - rel.
4,00 Telejurnal - rel.

TV ARAD

6,40 Chemarea libertății - film
8,00 Știri TVA - rel.
8,20 Anunțuri
8,30 Divertisment
9,00 Desene animate
10,00 Bărbați în negru - des. anim.
10,50 Buni prieteni
11,40 Aventurile lui Sinbad - s.
12,30 Stan și Bran
13,00 Duminica în familie
16,00 Plăceri de-o vară - film
17,40 Retrospectiva Vouă
18,00 Divertisment
18,20 Anunțuri
18,30 Știri TVA
19,00 Observator
19,50 TeleEurobingo Show
În continuare program identic cu cel al Antenei 1

TV INTERSAT

9,00 Deschiderea programului
9,05 Desene animate
9,30 Baschet masc. - rel.
10,30 Emisiune de tradiții și folclor - II - rel.
11,00 Știri - rel.
11,30 Audio Star și invitații săi - rel.
13,30 Intersat cultural - rel.
14,00 Iubiți animalele
14,20 Blanche - s.
15,00 Aventurierii
15,30 Mafia asiatică din America - film
17,00 Intersat Sport Show
18,00 Marea junglă - s.
18,30 Desene animate
18,45 Retrospectiva știrilor săptămânii
19,30 Spate în spate - film
21,00 Lumea adâncurilor
21,15 Neon Rider - s.
22,00 Camera ascunsă
22,30 Plecați acasă, marțienilor! - film
0,00 Retrospectiva știrilor săptămânii - rel.
0,30 Erotica

HBO

10,00 Panică la Hotel Majestic - comedie, SUA, 1996, cu Faye Dunaway
11,30 Doamna Dalooway - dramă, SUA, 1997, cu Vanessa Redgrave
13,15 Ghinionista - comedie, SUA, 1996, cu Cameron Diaz, Harvey Keitel
14,45 Remember Bob Marley - concert-tribut în memoria marelui Bob Marley
16,15 Cei trei mușchetari - aventuri, SUA, 1993, cu Charlie Sheen, Kiefer Sutherland, Chris O'Donnell
18,00 Ador încurcăturile - comedie, SUA, 1994, cu Julia Roberts, Nick Nolte
20,00 Il Postino - dramă, Italia, 1994, cu Massimo Troisi, Philippe Noiret
21,45 L. A. Confidential - suspans, SUA, 1997
0,00 Forrest Gump - dramă, SUA, 1994, cu Tom Hanks, Sally Field

ATOMIC TV

7,00 Selector
11,00 Cybernet
11,30 Atomic Café - rel.
12,00 Reactor
12,30 Vot - rel.
13,30 Hai Hui
14,00 Interactiv
16,00 Selector
18,30 Atomix cu Michelle - rel.
21,30 Selector
22,30 Album show
23,30 Insomnia

RADIO ARAD & RADIO CONTACT (99,1 MHz)

5,00-8,00 Lupta cu somnul; 8,00-8,30 Viața spirituală; 8,30-10,00 Dimineață de week-end; 10,00-12,00 Sfânta liturghie; 12,00-13,00 Hit interviu; 13,00-15,00 Week-end în doi: tu și noi; 15,00-16,00 Contact FM; 16,00-17,30 Radu vă propune, voi alegeți - dedicații muzicale; 17,30-18,30 Radio Cocktail; 18,30-19,00 House Mix; 19,00-19,30 Bună seara, Arad!; 19,30-20,00 Viața spirituală; 20,00-21,00 Seară de seară; 21,00-22,00 Ora de fotbal

RADIO PRO FM (92,1 MHz)

3,00 - 7,00 MUZICĂ; 7,00 - 10,00 TOATĂ LUMEA PRO FM - cu Cristian Pavel; **10,00 - 11,00 AUTOSHOW** - cu Vlad Craioveanu; **11,00 - 14,00 CheFACI ÎN WEEKEND** - cu Vali Bărbulescu; **14,00 - 17,00 HEAT PRO FM** - cu Mihai Gurci; **17,00 - 18,00 TONOMATUL PRO FM** - cu Cristi Dicianu; **19,00 - 21,00 252.26.42** - cu Călin Gheorghe; **21,00 - 23,00 TOP 30 AIRPLAY PRO FM** - cu Cristi Schnebli - rel.; **23,00 - 24,00 DEEP BEATS** - cu DJ Slick; **22,00 - 24,00 GAIȚELE DE LA MIEZUL NOPȚII** - cu Viorel Gaiță

RADIO TIMIȘOARA

6,00 Radioprogramul sătenilor; 8,00 Universul credinței; 8,30 Armonii corale; 9,00 Uniți sub tricolor; 10,00 Pop matineu; 11,00 Actualități, muzică, sport; 12,00 Duminica la prânz; 13,00 Emisiune în lb. germană; 14,00 Emisiune în lb. maghiară; 15,00 Emisiune în lb. sârbă; 16,00 Emisiune în lb. bulgară; 16,30 Emisiune în lb. cehă; 17,00 Emisiune în lb. slovacă; 18,00 Astra Română; 19,00 Radiojurnal; 19,15 Jazz Reflex; 20,05 Călătorie în lumea poveștilor; 20,15 Vă place opera?; 21,00 Curierul de seară; Știri: 6,00; 7,55; 10,00; 11,00; 12,55; 18,00; 20,00; 21,00; 21,55. Radio Jurnal: 7,00; 19,00.

RADIO SEBIȘ

6,00 Week-end matinal; 8,00 Viața spirituală; 9,00 Cafeneaua duminicală; 11,00 Show 21; 12,00 Cu cărțile pe dos - talk-show; **14,00 Duminica împreună; 15,00 Astăzi te sărbătorim** - muzică populară și dedicații muzicale; **17,00 Cutia Pandorei; 19,00 La mulți ani!** - dedicații muzicale; **20,00 Cutia Pandorei; 0,00 Insomnii**

PETRI ROMANIA S.R.L.

filială a concernului german PETRI AG

angajează

- ● sculer - matrițer
- ● modelor

Condiții:

- minim trei ani vechime
- vârsta maximă 35 ani

● **Concernul german PETRI AG**, cu sediul în Aschaffenburg, are filiale în peste 10 țări din întreaga lume având peste 5500 de angajați. Concernul lucrează pentru cele mai mari companii producătoare de automobile: VW, Audi, Opel, Ford, Fiat, Renault, Nissan, BMW, Mercedes, Honda, executând volane pentru toate tipurile de automobile, air-bag-uri pentru autoturisme și camioane și o gamă largă de piese auto din masă plastică.

● **PETRI ROMANIA S.R.L.**, înființată în Arad în anul 1996, este singura filială din România a concernului **PETRI AG**. Firma are peste 100 de angajați cu perspectiva de a se ajunge la aproximativ 200. Ea execută o parte din sculele necesare fabricării produselor concernului **PETRI AG**.

Informații suplimentare la tel. 057/289847, fax 057/272587 sau la sediul firmei, Calea Aurel Vlaicu FN (după MARMOREX). Persoana de contact Wolf Manfred.

(2967274)

S.C. „SAFILAR" S.A

Sediul: Arad, str. Câmpul Liniștii nr. 1, jud. Arad
Nr. J/02/1909/1994 la O.R.C. Arad
Capital social subscris și vărsat: 89.800.000 lei
Cod fiscal: R. 6600918/1994

CONVOCATOR

Subsemnatul DICU ALIN-CRISTIAN, în calitate de administrator unic al S.C. „SAFILAR" S.A.

În conformitate cu prevederile art. 117 din Legea nr. 31/1990, republicată și cu respectarea art. 12 din statutul de funcționare a societății, CONVOACĂ adunarea generală ordinară a acționarilor pentru ziua de 8 aprilie 2000, ora 10, la sediul societății din Arad, str. Câmpul Liniștii nr. 1, jud. Arad și adunarea generală extraordinară a acționarilor pentru ziua de 8 aprilie 2000, ora 12, la sediul societății din Arad, str. Câmpul Liniștii nr. 1, jud. Arad, cu următoarea ordine de zi:

1. Adunarea generală ordinară pentru aprobarea bilanțului, contului de profit și de pierderi, pentru anul fiscal 1999.

2. Adunarea generală extraordinară pentru modificarea art. 11 din statutul de funcționare privind delegarea de atribuții către administratorul unic al societății - Dl. Dicu Alin - Cristian, conform art. 113 și 114 din Legea nr. 31/1990, republicată.

Prezentul CONVOCATOR se transmite, prin scrisoare recomandată, tuturor acționarilor și cenzorilor societății și va fi publicat într-un ziar local.

În situația în care, din motive obiective sau pentru neîndeplinirea cvorumului legal, adunările generale nu se vor putea ține la data și orele stabilite mai sus, se convoacă o a doua adunare generală ordinară pentru ziua de 9 aprilie 2000, ora 12, la sediul societății din Arad, str. Câmpul Liniștii nr. 1, jud. Arad.

Administrator unic,
DICU ALIN - CRISTIAN
(1420080)

S.C. PRODAGRO BIAN S.R.L. ARAD

PROD AGRO BIAN

Tel/fax 057/288306

CUPOANELE ÎNCOTRO?

Pentru folosirea rapidă și eficientă a cupoanelor, **S.C. PRODAGRO BIAN S.R.L. Arad**, str. Bicaz nr. 6, stă la dispoziția agricultorilor cu:

- semințe de porumb, floarea-soarelui, soia, orzoaică primăvară, lucernă, trifoi, ghizdei, legume, iarbă gazon;
- erbicide, fungicide, insecticide - pentru toate culturile;
- îngrășăminte chimice (granulate și lichide);
- stimulatori;
- furaje concentrate pui, găini, purcei, porci.

Produsele pot fi cumpărate și de la magazinele firmei din: Arad (Calea Timișorii nr. 35); Pecica, Nădlac, Lipova, Chișineu Criș, Ineu, Beliu, Sebiș, Gurahonț; Salonta - jud. Bihor; Timișoara (str. C. Porumbescu nr. 15), Sânicolau Mare - jud. Timiș.

VĂ AȘTEPTĂM!

(1420052)

100% HARD SEX
GRATIS 20" - 7650 lei / 30"
Fă-o cu mine!
SEX PLANET
89.18.18
INTERZIS MINORILOR

SOCIETATEA COMERCIALĂ JACKSON INTERNATIONAL SRL ARAD

Achiziționează de la populație

PORUMB

Plata se face la STAS, în momentul predării.
Preț: **1650 lei/kg + 50 lei/kg transport**
Recepția în Arad, str. Turdei nr. 1 (fostul FNC) tel. 057/271712, d-na Iulia Popa.

Informații suplimentare:
ing. Roncov Francisc, tel. 094/929199
ing. Pasca Ioan, tel.: 057/257300 int. 27.

SCCA „ARTEX"

Arad, str. Văliug nr. 7

ÎNCHIRIAZĂ SPAȚIU DIN ARAD

Calea Aurel Vlaicu, bloc 9 - parter, compus din 104,22 m.p.

Informații telefon: 253461 - 253754.

(2967258)

---

891 888
GRATIS 20" - 7650 lei / 30"
SEX
ABSOLUT NOU
BIZAR

SEX - PHONE
GRATIS 20" - 7650 lei / 30"
Punemi-o! Acum!!!!
891.393
DOAR PENTRU ADULTI

S. C. „IZOLTA" S.R.L.

Str. Cocorilor nr. 4

Vă oferă

● B. C. A. la comandă 660.000 lei/mc transport gratuit în oraș

en gros

- **● Ciment - 52.000 lei/sac**
- **● Var - 24.000 lei/sac**

La cantități de peste 5 to transport gratuit în oraș. TVA inclus.

Informații tel.: 289342; 094-474016.

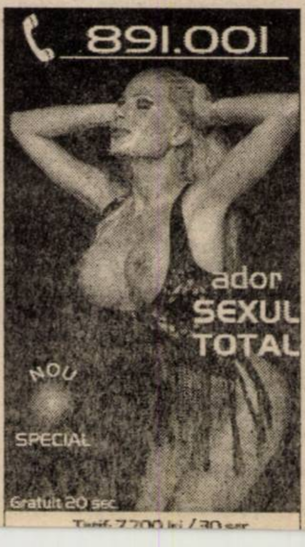

SUNĂ ACUM
NOU în ARAD
plăceri interzise
891.300
GRATUIT 20 sec
TARIF 7.650 LEI / 30 SEC.

SUNĂ ACUM
NEW-HOT
...tu ești partenerul meu...
891.666
GRATUIT 20 sec.
TARIF 7.700 LEI / 30 SEC.

ANIVERSĂRI

Cele mai alese flori, sănătate „LA MULȚI ANI" - pentru fiica mea dragă,

ALEXANDRA DAGĂU

din Arad. Cu dragoste, tati Florin. (7515)

VÂNZĂRI APARTAMENTE O CAMERĂ

Vând garsonieră, zona Mioriței. Telefon 286117, orele 19-22. (7234)

Vând apartament una cameră (ne)mobilată, Alfa, Telefon 092.457.099 sau 258861, după ora 17. (7566)

Vând garsonieră, confort I, zona Miorița, parter, toate îmbunătățirile, totul nou, 8.300 DM, negociabil. Telefon 092. 989.103. (7637)

Vând garsonieră, cameră, hol, baie duș, îmbunătățită, et. III, Vlaicu, ocupabilă imediat, 3950 DM. Telefon 237048. (7666)

Vând garsonieră, mobilată, confort I, Vlaicu, bl. Z15. Telefon 234964. (7668)

Vând garsonieră, confort I, Confecții, zugrăvită. Telefon 251796, seara. (7679)

Vând apartament 1 cameră, confort I, zona Vlaicu; balcon închis. Telefon 240975. (7703)

Vând garsonieră confort III, zona Romanilor, 3.000 DM negociabil. Telefon 231769. (7688)

Vând garsonieră, str. Bușteni. Telefon 284229. (7744)

Vând garsonieră confort I, 13.300 DM negociabil; Bușteni. Telefon 231264. (7772)

VÂNZĂRI APARTAMENTE DOUĂ CAMERE

Vând apartament 2 camere, zona Polivalentă, decomandat; 28.000 DM. Telefon 273504; 092.308.400. (7737)

Vând apartament 2 camere, zona 300 (Micălaca) Faleză, 16.000 DM negociabil. Telefon 269001. (7388)

Vând apartament 2 camere, îmbunătățit și contorizat, preț 13.500 DM, negociabil. Telefon 261866, după ora 18. (4738)

Vând apartament 2 camere, semidecomandat, parter, zonă Podgoria. Telefon 237236. (7548)

Vând apartament 2 camere, parter, Alfa, îmbunătățit. Telefon 277001. (7684)

Vând apartament 2 camere, zona 700, decomandat. Telefon 210740. (7496)

Vând 2 camere mobilate, decomandat, balcon închis, Romanilor, etaj I, 21.500 DM. Telefon 261092; 230629. (7669)

Vând apartament 2 camere, ultracentral. Telefon 276216 sau 094.568.853. (7640)

Vând apartament 2 camere, amenajat stil occidental, zona gării, etaj II, preț 23.000 DM. Telefon 094.160.581. (7635)

Vând apartament 2 camere, confort 2, parter. Telefon 057 - 273472 searam orele 19-21. (7634)

Vând apartament 2 camere, etaj 10, Vlaicu. Telefon 256859. (7720)

Vând sau schimb apartament 2 camere, ultracentral. Telefon 233536. (7735)

Vând urgent apartament 2 camere, Chișineu Criș, central, etaj I, îmbunătățit, parter, mobilat (nemobilat), lângă ASIROM; negociabil. Informații telefon 520281. (0347092)

Vând urgent apartament 2 camere, Micălaca, str. Imașului. Telefon 262205. (7774)

Vând apartament 2 camere, Polivalentă, suprafața 57 mp, vizibil numai duminica. Telefon 222318. (7777)

Vând urgent apartament 2 camere, ultracentral, bucătărie, baie, termoficat, preț avantajos. Telefon 276041. (7786)

VÂNZĂRI APARTAMENTE TREI CAMERE

Vând apartament 3 camere, ultracentral, utilat occidental, preț negociabil 63.000 DM. Telefon 092 295 320. (7425)

Vând apartament 3 camere, UTA, pre 28.000 DM, negociabil. Vând căsuță cu etaj, Insula Mureș, mobilată. Telefon 092 295 320 și 092 970 993. (7425)

Vând apartament 3 camere, Piața Miorița, decomandat. Telefon 210740. (7496)

Vând apartament 3 camere, îmbunătățit, zona Spitalului, 37.000 DM. Telefon 253282. (7641)

Vând apartament 3 camere, în zona Podgoria. Telefon 230055. (7086)

Vând apartament 3 camere, Micălaca. Telefon 092.388.166. (7539)

Vând apartament 3 camere, semidecomandat, Vlaicu, Piața Agroalimentară, bloc Z, etaj 1/4. Telefon 240690; 274561. (7058)

Vând apartament 3 din 4 camere, etaj 2, bucătărie 5/7 m, faianțat și gresiat, satelit; Piața Soarelui. Telefon 259891. (7347)

Vând apartament 3 camere, confort I, decomandat, zona Vlaicu, etaj II, negociabil. Telefon 243568. (7754)

Vând apartament 3 camere, etaj 3/4, Vlaicu (Brezoianu), zonă liniștită, parchet, lavabil alb cu bolte, geamuri termopan, boxă, preț 22.000 DM. Telefon 094.391.277. (7792)

VÂNZĂRI APARTAMENTE PATRU-CINCI-ȘAPTE CAMERE

Vând apartament 4 camere, gară, zona Bihorului. Telefon 223552. (7206)

Vând urgent (eventual rate) apartament 5 camere, îmbunătățiri, boxă, garaj, zonă liniștită. Telefon 289394. (7695)

Vând apartament 4 camere, etaj I, bloc contorizat, zona Polivalentă. Telefon 231908. (7451)

Vând apartament 4 camere, A. Vlaicu, bloc Z5. Telefon 273980. (7651)

Vând (închiriez) apartament ultracentral, 4 camere, 220 mp. Telefon 095.628.720. (7746)

Vând apartament 4 camere, Vlaicu, bloc Z26, etaj 8/8, îmbunătățit. Telefon 281479; 251438. (7762)

Vând apartament 5 camere, Polivalentă, vedere Malul Mureșului. Telefon 092.621.405; 092.469.563. (7790)

VÂNZĂRI CASE

Vând CASĂ foarte MARE cu depozite, excelent sediu firmă, birouri, en-gros, etc; 1500 mp, toate utilitățile. Telefon 092. 207.518, Aradul Nou. (7730)

Vând casă, Pîrneava, 2 apartamente, apă, baie, gaz, grădină 1.000 mp, preț convenabil. Informații telefon 094.555.452. (5208)

Vând urgent casă în Gai, str. Ion Creangă nr. 27. (6222)

Vând casă, Cuvin nr. 416, anexe, grădină 1.500 mp, 9.000 DM. Telefon 461491. (7103)

Vând casă cu toate dotările, în zonă bună, preț negociabil. Telefon 281956; 093.207.385. (7248)

Vând urgent și convenabil, casă în Felnac, nr. 669. Informații la adresă sau la magazinul pensionarilor, Piața A. Iancu, nr. 5, Arad, orele 8-16. (7272)

Vând vilă construcție nouă, parțial finisată, Aradul Nou; preț la vedere. Telefon 092.703.126; 278077. (7351)

Vând casă din cărămidă cu dependințe, grădină, garaj, baie, central, Curtici. Telefon 464292. (7358)

Vând casă mare, grădină, total 1.350 mp, Zimandul Nou nr. 81. Telefon 224322. (7453)

Vând casă 4 camere, grădină, total 720 mp, în Grădiște, str. Prunului nr. 42, 35.000 DM. Telefon 224322. (7453)

Vând casă mare, ultracentral, cu 5 apartamente, 800 mp locuibili. Telefon 092 295 320. (7425)

Vând casă mare, apă, canalizare, gaz, garaj, preț 42.000 DM. Telefon 095 611 229 (la orice oră). (7509)

Vând casă cu mansardă, str. Griviței, sau schimb cu apartament 2-3 camere + diferență. Telefon 271105. (7213)

Vând locuință RALLA urgent, preț convenabil, Adresa: str. Eftimie Murgu nr. 12, ap. 7.A. (7541)

Vând casă mare, anexe, teren 3000 mp, renovată 1998, Șiria str. Rusu Șirianu nr. 172. Telefon 094.545.778. (7526)

Vând casă în Grădiște, mobilată, mansardată, toate utilitățile. Telefon 092.275.276. (7433)

Vând urgent casă în Zerind cu 2 camere + dependințe, anexe, grădină semănată, preț 9000 DM. Informații Zerind nr. 358/A. (7551)

Vând casă mare, garaj, anexe, amenajată pentru spațiu comercial, sediu firmă, etc. str. Brezoianu nr. 1 (colț cu Poetului). Telefon 094.180.071. (7616)

Vând casă Chișineu Criș, str. A. Iancu nr. 13, Telefon 520353; 094.129.870. (0347088)

Vând casă, str. Cuza Vodă, nr. 15, Arad. Telefon 463201. (0347089)

Vând casă nou construită, 1994, 3 camere, dependințe (apă, telefon, gaz, cablu), Gai. Telefon 289667. (3659)

Vând casă nouă, 3 camere, spațiu mare, preț convenabil. Str. Hunedoarei, nr. 32. (7238)

Vând casă mare și atelier auto în Grădiște, str. Odobescu, nr. 34. Telefon 276704. (7413)

Vând casă în Șiria, 3 camere, baie, bucătărie, satelit; grădină, pomi; zonă pitorească. Telefon 240730 sau 094.597.434. (7277)

Vând casă ultracentral, apartament locuibil + apartament privatizat. Telefon 234862. (7244)

Vând casă 3 camere, apă, gaz, Pârneava. Telefon 210308. (7522)

Vând casă 5 camere + dependințe 1000 mp, Pârneava. Telefon 270789. (7571)

Vând casă comuna Semlac, nr. 806, 4 camere, bucătărie, baie, apă curentă, cămară, pivniță, 2 curți, anexe, grădină 1440 mp, cablu. Telefon 534495. (7565)

Vând casă str. Poetului, nr. 49, gaz, apă, posibil privatizare; 32.000 DM. Telefon 212847. (7698)

Vând casă în Miniș, nr. 178, cu etaj, anexe, cablu, satelit și apă curentă. Telefon 461252. (2967034)

Vând casă central. Telefon 282288. (7650)

Vând (schimb) cu apartament 2 camere Arad, casă la 27 km, grădină 2200 mp, 4 camere, baie, telefon, anexe. Telefon 057 - 536800. (7717)

Vând casă în Curtici. Telefon 536185. (7733)

Vând sau schimb casă, Arad, str. Iacob Cardoș, nr. 12, casă particulară; preț convenabil. (7739)

Vând casă cu grădină, în Vladimirescu. Telefon 514814. (7736)

Vând avantajos casă cu 3 camere, în Iratoș. Telefon 249506. (7761)

Vând casă, cu grădină cu căpșuni, localitatea Covăsânț, nr. 158. Telefon 094.181.861. (7762)

Vând casă mobilată, anexe, grădină, Bujac, str. Ulmului, nr. 15 A, neinundabil, 4.000 DM. Telefon 231985, seara. (7757)

Vând casă mare, localitatea Șofronea, nr. 64/A; convenabil. Telefon 416209. (7755)

Vând casă 5 camere, toate condițiile, centru, localitatea Frumușeni, nr. 334; 8.500 DM. (7759)

Vând casă, grădină, toate dependințele, localitatea Zimand Cuz. Telefon 283953. (7775)

VÂNZĂRI SPAȚII

Vând spațiu comercial 55 mp, dotat bar-bucătărie, în Ștrandul Neptun. Telefon 092 744 730. (4741)

Vând gheretă în Alfa, zona pieții. Telefon 257610, după ora 17. (7448)

Vând spațiu mare, super central, Ștrand Neptun. Telefon 092 828 102. (7485)

Vând spații comerciale (producție), zona Vlaicu. Telefon 092.621.961. (7655)

Vând spațiu zonă ultracentrală. Telefon 093.253.651. (7436)

Vând ieftin spațiu comercial pe ștrand. Telefon 092.301.798. (7555)

Vând spațiu comercial 10 (mp), Calea Timișorii. Telefon 221414. (7573)

Vând (schimb) spațiu ultracentral în curte, 165 mp. Telefon 094.478.575 sau 276898. (7558)

Vând spațiu comercial 250 mp, fosta brutărie, firma SC „Superpan", mașină de laborator pentru înghețată. Telefon 531610, int. 128; 461462. (7707)

Vând gheretă metalică vad bun, str. Episcopiei, 2.000 DM negociabil; accept variante. Telefon 212536. (7732)

Vând (schimb) spațiu comercial 139 mp, Micălaca 301. Telefon 094.844.356. (7779)

VÂNZĂRI TERENURI

Vând 1.000 mp grădină cu seră și cabană în comuna Păuliș. Informații telefon 210241 între orele 8-9 și 20-21. (7164)

Vând loc de casă, localitatea Mândruloc, 1500 mp. Informații Cicir nr. 263. (7543)

Vând 2,90 ha pământ arabil în sat Sânleani. Str. Alexandru Odobescu nr. 34. Telefon 276704. (7413)

Vând 1 ha pădure cu titlu de proprietate. Telefon 466465. (7600)

Vând livadă cu casă pentru demolare, Mândruloc. Telefon 221414. (7573)

Vând teren arabil. Telefon 282288. (7650)

Vând 2,3 ha intravilan, vizavi de Cazarma Vlaicu. Telefon 094.533.787.

Vând locuri de casă în Aluniș și Fântânele. Telefon 094.784.225. (7800)

VÂNZĂRI AUTO

Vând Renault 18 Break, Combi, 3 prezoane, capitală tinichigerie, CIV + verificare. Vând VW Passat I Diesel, CIV + verificare. Telefon 262824. (7810)

Vând urgent Opel Rekord Diesel, an 1985, 3.300 DM. Telefon 286211. (7236)

Vând IFA 50, vama plătită, comuna Șiria. Telefon 094 280 453. (6671)

Vând Moskvici 1500 cu motor Opel Diesel, CIV. Sunați seara, telefon 251203. (6932)

Vând combină de recoltat porumb știuleți, pe un rând, franceză, tractată, buncăr de depozitare. Telefon 057/462486. (7544)

Vând Fiat Croma 1,6 benzină, an 1990, 4500 DM. Telefon 259251 sau 094.793.940. (7542)

Vând Dacia 1310 din 1981, stare foarte bună. Telefon 253409, seara sau 094.183.059. (7510)

Vând urgent Dacia 1310, preț convenabil. Telefon 210025. (7681)

Vând autodubă 3,5 tone. Telefon 093.253.651. (7436)

Vând tractor U 650, înmatriculat și plug, localitatea Berechiu, nr. 171. (0347079)

Vând autobasculantă Saviem 6,5 to și Dacia papuc, 1990, neacoperită. Telefon 468628, 092 530 319. (4873515)

Vând Opel Vectra, Euro 2, 1991, benzină. Telefon 249484. (7417)

Vând Lancia Prisma TD cu talon, ieftin. Telefon 278091. (7417)

Vând Furgon Renault rapid benzină, 1000 cmc, an 1987, persoană fizică, 4.000 DM. Telefon 535140 sau 092.473.386. (7335)

Vând microbuz marfă Mitsubishi, stare bună. Telefon 092.388.166. (7539)

Vând Opel Ascona grav avariat. Telefon 466465. (7600)

Vând Dacia 1310 Breck, 1989, capitala motor, caroserie, preț negociabil. Telefon 285987; 257994. (7716)

Vând avantajos Furgon Iveco 4910, 1987, CIV, 16 mc, 2,5 tone și remorcă 1998, 2 axe, CIV, prelată 1,4 tone 16 mc. Telefon 094.557.948. (7709)

Vând autocamion Mark American 9 tone carosat înmatriculat, necesită reparații frâne spate; preț negociabil. Telefon 094.200.737. (7692)

Vând urgent Opel Omega Combi; Renault 19 Turbo Diesel; VW Passat Diesel. Telefon 212555 sau 259520. (7657)

Vând Renault Fuego pentru dezmembrare. Telefon 284071. (7656)

Vând Fiat 1100 D cu piese de schimb. Telefon 233903. (7648)

Vând Lada 1500, 1.800 DM, stare bună; negociabil. Telefon 094.392.557. (7725)

Nu-ți mai fă griji, CAUCIUCURILE de care ai nevoie, sunt la mine, IEFTINE și BUNE, toate dimensiunile, cu garanție, aduse din GERMANIA. Telefon 259339; 094.706.321. (7752)

Vând Audi 80 pe benzină, 1600 cmc, an 1979. Telefon 464515. (7730)

Vând Opel Vectra 1,7 TDI, fabricație 1995, persoană fizică, înmatriculat recent. Telefon 092.344.865; 092.293.806. (7723)

Vând Dacia 1310, din 1985, 1.800 DM negociabil. Telefon 289432. (7728)

Vând Dacia 1307, an 1999, stare perfectă. Telefon 094. 926.729; 289808. (7427)

Vând Dacia 1300, stare bună funcționare, CIV, preț 1200 DM negociabil. Telefon 464595; 464394. (7726)

Vând Opel Vectra GT, 8500 DM negociabil. Telefon 284229. (7744)

Vând Dacia 1400, 5 viteze, 1990, stare perfectă. Telefon 212255; 094.927.788. (7765)

Vând VW Transporter 1600 cmc 1t + 6 locuri, neânscris. Telefon 212526. (7767)

Vând Opel automatic 1,6 an 1988, octombrie, 4.000 DM. Telefon 057 - 276939. (7771)

Vând tractor U 650, remorcă 7 tone ARO IMS. Telefon 095.4116.889 sau localitatea Șicula, nr. 209. (0347471)

Vând Opel Ascona 1,6 benzină, 1984, stare bună, CIV, preț 3.000 DM. Telefon 094.391.277. (7793)

VÂNZĂRI PIESE AUTO

Ford
VOLVO
OPEL
SEAT
FIAT
CITROËN
AUDI

Magazinele CLIO&Co.

VÂND

PIESE AUTO IMPORT DIN STOC SAU LA COMANDĂ

Decupați anunțul și beneficiați de 10% reducere pentru piesele auto cumpărate

ARAD, Magazinele din:

- Calea A.Vlaicu, Bl. 6 ABC Telefon: 272525; 093333535
- Calea Victoriei, nr. 22 A/B Telefon: 254766; 093333525

VÂNZĂRI ELECTRO

Ocazie! Vând monitoare 17" modele '94-'98, preț între 220-350 DM, garanție 3 luni. Telefon 092.353.498; 092.281.515; 252983.

Vând CÂNTARE ELECTRONICE și CASE MARCAT FISCALE, omologate. Telefon 272727. (7149)

Vând TELEVIZOARE COLOR, en gros, en detail, prețuri minime, garanție. Telefon 289456; 092.239.242.

Vând TV color stereo, text, garanție; 1.500.000 lei. Telefon 212005.

Vindem TV color garanție, preț 1.000.000 lei. Telefon 244904.

Vând calculator Pentium I, cu monitor, tastatură, mouse, CD-ROM. Telefon 280260. (2967029)

Vindem televizoare color stereo 50 modele, vizibile zilnic orele 10-19. Telefon 280260. (7409)

Vând combină frigorifică. Telefon 092 970 993. (7425)

Vând mașină spălat automată; televizor color plastic; video; aspirator; boiler electric 10 l. Telefon 266414. (7798)

Vând vitrină frig și boiler magazin. Telefon 270789. (7571)

Vând TV color cu telecomandă, stereo, PHILIPS - 1.200.000 lei; GRUNDIG 2.000.000 lei; garanție. Telefon 259339; 094.706.321. (7752)

Vând LĂZI FRIGORIFICE; CONGELATOARE cu sertare; COMBINE FRIGORIFICE - 1.500.000 - 3.000.000 lei; FRIGIDERE 1.000.000 - 1.500.000 lei, mărci occidentale; garanție. Telefon 259339; 094.706.321. (7752)

Vând MAȘINI SPĂLAT automate ZANUSSI 1.500.000 lei, MIELE 3.000.000 lei; nemțești; garanție. Telefon 259339; 094.706.321. (7752)

Vând congelator Arctic și antenă parabolică. Telefon 253118. (7769)

Vând vitrină frigorifică orizontală, 1.200 DM. Telefon 520954. (9347091)

VÂNZĂRI DIVERSE

Vând garaj metalic, str. Simfoniei, bl. 242, Micălaca. Telefon 254607. (7289)

Vând MOBILIER MODERN nou, orice tip: BUCĂTĂRII de la 4.000.000 lei; SUFRAGERII de la 6.000.000 lei; DORMITOARE de la 7.000.000 lei; birouri, rafturi, pulturi etc. Telefon 256769; 092.239.242.

Vând: TABLĂ ZINCATĂ 0,4 x 1000 x 2000; PLASĂ GARD zincată, CUIE CONSTRUCȚII, PLASĂ RABITZ. Str. Vrabiei nr. 4, telefon 289997. (7323)

Vând POMI FRUCTIFERI, localitatea Dorobanți nr. 86. Telefon 535058. Sunați lung! (6905)

Vând SĂMÂNȚĂ LUCERNĂ de 7 ani, tratată, descuscutată. Telefon 219748.

Vând termoteca Ariston-Beretta 24 KW, instant pentru apă caldă 10-13 lt/min. Telefon 252313. (7191)

Vând căței Copoi ardelenesc, vârsta două luni. Telefon 093.308.263. (2967031)

Vindem soia de sământă C1. Informații telefon 466019. (7208)

Vând canapea extensibilă, 2 fotolii. Telefon 092 275 276. (7433)

Vând repatriere Arad, preț 2.900 DM. Telefon 092 709 493. (7469)

Vând congelator Arctic, 7 sertare; frigider 240 lt; canapea extensibilă. Telefon 241497. (7501)

Vând garsonieră, confort III, str. Ursului, Arad, pătuț și cărucior copil, tapet Ungaria, celular Motorola-Boch. Telefon 094. 623.755. (7521)

Ocazie! Vând sământă lucernă tratată, garantată, la cel mai convenabil preț. Telefon 094. 881.749. (7601)

Vând mobilă tineret. Telefon 246215. (7611)

Vând congelator ladă, frigider, mașină de spălat, mobilă combinată, cuier cu 2 dulapuri, ceapă de gladiole. Telefon 288089. (7694)

Vând răsad de roșii, la cub, pentru solarii. Telefon 287041. (7336)

Vând pui de carne și carneouă. Telefon 250856. (7418)

Vând frigidere, sobe pe gaz, mașini de spălat, calorifere, aragaz, vană baie și duș, toate din Germania. Informații Sânleani nr. 168. (7500)

Vând trichinoscop; Dacia papuc; mașină spălat - uscat, industrială; cuptor electronic; cântar cu ceas; aparat TEC; bazin fontă 300 litri. Telefon 270989. (7721)

(Continuare în pagina 11)

(Urmare din pagina 10)

Vând aragaz Zanussi Samus 4 ochiuri, cu grill, stare perfectă. Telefon 095.646.488. (7724)

Vând aragaz; mașină spălat; boiler; aparat echilibrat roți; biciclete. Telefon 271949. (7608)

Vând nutreț animale. Str. Iosif Lengyel, nr. 31. Telefon 278987. (7653)

Vând mobile combinate; canapele; fotolii bucătărie; aragaz; congelator; covoare. Telefon 284632. (7691)

Vând moară măcinat pentru porci. Comuna Frumușeni, nr. 328. (7693)

Vând mobiler și figider Arctic micuț; prețuri foarte avantajoase. Telefon 094.478.575; 276898. (7558)

Vând arbori și arbuști ornamentali. Telefon 267233; 095.631.272. (7574)

Vând termostate pentru incubatoare și automate pentru rotit ouă cu probă de funcționare. Telefon 232908. (7531)

Vând pian vienez Ferdinand Karl Wien, stare foarte bună. Telefon 280037. (7743)

Vând vitrină, dulap 2 uși, 1 masă TV. Telefon 257231.

Vând banzic și abricht tâmplărie. Telefon 212526. (7767)

Vând parchet fag, 125.000 lei/mp. Telefon 514322; 263222. (7773)

Vând mobilă masivă, unicat, 5 piese, scaune, 4,5 milioane lei. Telefon 264382; 231418. (7783)

Vând țevi metalice 1,5, 2,5, 3 m; porți sârmă, bucăți sârmă împletită. Telefon 211905. (7821)

CUMPĂRĂRI AUTO

Cumpăr semiremorcă frigorifică sau Izotermă de 16-20 tone. Telefon 092.731.413. (7697)

Cumpăr semănătoare porumb 4 rânduri. Telefon 513247, după ora 17. (0347470)

CUMPĂRĂRI DIVERSE

Cumpărăm PORCI grași, preț 14.000 lei/kg, localitatea Mâsca nr. 307. Telefon 057/531497; 094.774.649. (7530)

CUMPĂRĂM: CEREALE (porumb, orz), plata la ridicare. Telefon 065/163885, între orele 7-15. (f. 1287692)

Cumpăr, în vederea colecționării, USD bancnote/ monede americane. Telefon 093 408 979. (7092)

Cumpăr deșeuri și obiecte din cupru (aramă), orice cantitate. Relații și oferte telefon 280811, luni-vineri, orele 9-18; sâmbătă orele 9-13. (7167)

Cumpăr grâu panificație, în cantități mari. Telefon 253646, între orele 9-15. (7341)

Cumpăr cărți, ziare, almanahuri, reviste, cărți poștale vechi. Telefon 221560. (7676)

Cumpăr deșeu aluminiu, la preț avantajos. Telefon 092.731.413. (7697)

Cumpăr grâu pentru panificație. Telefon 247429. (4731)

CERERI ȘI OFERTE DE SERVICII

FIRMĂ angajează TINERI, 18-35 ani, cu carte de muncă. Informații, Grădiște, str. Ivrianu nr. 2, orele 12-16. (7112)

MINI ABC angajează 2 VÂNZĂTOARE. Telefon 092.810065. (7511)

SC „CARMANGERIA NELCOM" angajează MĂCELARI. Telefon 271200. (7710)

SOCIETATE COMERCIALĂ angajează OSPĂTARE - BARMANE. Informații, str. Bălcescu, nr. 2. (7750)

BLĂNARUL PÂNCOTA SCCA angajează urgent CONTABIL ȘEF. Telefon 094.773.145; 466236. (7734)

POSESOR permis categoria B, experiență 10 ani, ofer serviciile; disponibilitate permanentă. Telefon 266944. (7780)

ANGAJEZ BRUTAR COCĂTOR pe vatră; Arad, str. Rozelor, nr. 150. Telefon 276196. (7787)

PRESTĂRI SERVICII

PROIECTEZ, AMENAJEZ, întrețin SPAȚII VERZI; asigur garanție. Telefon 267233; 095.631.272. (7574)

EXECUTĂM INSTALAȚII SANITARE - întreținere, reparații. Executăm LUCRĂRI CONSTRUCȚII. Telefon 276419. (7718)

CROITOREASĂ, execut orice fel lucrări croitorie; convenabil. Informații Piața Avram Iancu, nr. 11, etaj I, ap. 5 A.

SOCIETATE, execută HIDROIZOLAȚII, TENCUIELI - ZIDĂRIE. Telefon 094.697.598. (7766)

DIVERSE

SC „IKEM INTERNAȚIONAL" SRL cu sediul în Arad, Aleea Neptun, nr. 6, bloc Y2, ap. 15 Arad, solicită acord (aviz) de mediu pentru realizarea Halei de producție „Injecție Mase Plastice" în localitatea Vinga F.N., jud. Arad. Eventualele contestații se pot depune la Agenția de Protecția Mediului Arad, Bd. Dragalina, nr. 16, jud. Arad. (7552)

Primăria comunei TÎRNOVA concesionează, închiriază și vinde prin licitație, vineri 14 aprilie 2000, ora 10, următoatele obiective: teren intravilan 0.27 ha spațiul fostei sifonării, casă și teren (la Cioacă). (7023)

Stațiunea de Cercetare și Producție Viti-Vinicolă Miniș, județul Arad, oferă spre închiriere spațiu industrial constând din HALĂ și DEPENDINȚE în suprafață de 400 mp, amplasată în localitatea Ghioroc. Licitația va avea loc la sediul SCPVV Miniș, în data de 28 martie a.c. ora 10. Informații la telefon 057 - 461426; 057 - 461108. (7690)

„AGROMEC MOCREA" vinde la licitație, atelier mecanic, utilaje, în data de 4.04.2000. Licitația se va repeta săptămânal. Telefon 512936. (0347465)

PIERDUT câine de casă roșcat, mască neagră, corcitură, răspunde BEBETO, Grădiște. RECOMPENSĂ. Telefon 234643, seara. (7763)

SC „EURO SPEED" SRL, str. Constantin Brâncoveanu, nr. 101, Arad, dorește autorizație de mediu pentru sediu firmă și spațiu parcare; aceeași adresă. Eventualele contestații se pot depune la Agenția de Protecția Mediului Arad, Bd. Dragalina, nr. 16, Arad. (7764)

Agenția Națională a Taberelor și Turismului Școlar București, organizează în parioada 4-5 aprilie 2000, la Palatul Național al Copiilor din București, Târgul de Turism „ZILELE TURISMULUI ȘCOLAR". (7768)

SC „FORADEX" SA București, str. Milcov, nr. 5, sect. I, dorește autorizație de mediu pentru Execuție sonde L8 Pâncota, L9 și L3 Pâncota Mâsca. Eventualele contestații se pot depune la Agenția de Protecția Mediului Arad, Bd. Dragalina, nr. 16. (7782)

TURISM

NOU! MARI REDUCERI DE PREȚURI!

ATLASSIB

Călătorești cu autocarele noastre moderne, în EUROPA: GERMANIA, AUSTRIA, FRANȚA, ITALIA, SUEDIA (plecări zilnice), BELGIA, OLANDA, DANEMARCA, ANGLIA, FINLANDA, NORVEGIA, SPANIA, PORTUGALIA, UNGARIA, IUGOSLAVIA.

NOU! Reduceri suplimentare pentru: elevi, studenți, pensionari și grupuri. Bd. Revoluției nr. 35, telefon 251871, 252727; Autogară, telefon 270562. O poartă deschisă spre Europa! (c.)

SCHIMBURI

Schimb apartament ultracentral, 2 camere mari, etaj I, confort I, cu apartament ori casă în Cluj-Napoca. Telefon 251680, Arad. (7729)

ÎNCHIRIERI

Închiriez apartament 3 camere, zona 300, tot confortul + garaj, 250 DM/ lună. Telefon 260716. (7492)

Închiriez cameră mobilată Aleea Azuga, nr. 3, bloc D, sc. B, ap. 7. (7572)

Închiriez ieftin bloc 2 camere, Podgoria. Telefon 274945. (7714)

Ofer spre închiriere apartament 2 camere, bloc I1 Vlaicu, mobilat; termen lung. Telefon 271666. (7683)

Ofer spre închiriere apartament 2 camere, standard occidental, ultracentral, pe termen lung. Telefon 271666. (7683)

Oferim spre închiriere apartament 2 camere, tineri căsătoriți. Telefon 532006. (7678)

Dau în chirie cameră și bucătărie (fără copii), str. Marginei, nr. 13, Arad. (7660)

Închiriez apartament mobilat o cameră, în Arad, zona Grădiște. Telefon 512221. (0347469)

PIERDERI

Pierdut certificat acționar nr. 24352, seriile 23784236-23785210, eliberate de SIF Banat-Crișana, pe numele Alban Mihai. (7696)

Pierdut legitimații eliberate de CTP Arad, pe numele Dașcău Mircea și Dașcău Mirela. Le declar nule. (7557)

Pierdut autorizație nr. 220550 eliberată de Consiliul Județean Arad, pentru AF IASMINA. O declar nulă. (7647)

Pierdut carnet șomaj nr.3383 din 20.06.1997, eliberat de DMPS Arad, Filiala Ineu, pe numele Popa Ioan Sorin. Îl declar nul. (0347466)

† DECESE †

Cu durere în suflet anunț trecerea în neființă a fratelui meu drag

NICOLAE PAC,

în vârstă de 53 ani. Înmormântarea va avea loc astăzi, 25 martie 2000, ora 13, la Cimitirul UTA. Regretăm profund moartea prematură, mama și sora Florica cu soțul Nelu Trăușan.

A încetat fulgerător din viață, scumpa noastră

BULZAN SOFIA

din ARĂNEAG, mamă, soră și bunică. Înhumarea va avea loc duminică, 26 martie 2000, ora 14, de la domiciliul defunctei, din Arăneag, nr. 221. Familia Bulzan, îndoliată.

Cu adâncă durere în suflet anunțăm încetarea din viață a celui care a fost

VŐRŐS LADISLAU (LACI)

soț, tată, frate, bunic, după o scurtă suferință, în data de 24 martie, la vârsta de 63 ani. Înmormântarea va avea loc duminică, 26 martie, ora 14, la Cimitirul Eternitatea. Familiile îndoliate: VŐRŐS și MURVAI.

Cu adâncă durere anunțăm încetarea din viață a iubitului nostru soț, tată, bunic, socru, cuscru, frate, unchi, verișor,

OCENIC GHEORGHE IOSIF

în vârstă de 77 ani. Înmormântarea va avea loc azi, 25 martie, ora 16.30, de la Capela Cimitirului Aradul Nou. Dumnezeu să-l odihnească în pace! Familia îndoliată.

Cu adâncă durere anunțăm încetarea din viață a iubitului nostru soț și tată,

BUDĂU NICOLAE,

în vârstă de 71 ani. Înmormântarea va avea loc sâmbătă, 25 martie, ora 15, din Bujac, str. Prometeu nr. 1-3, la Cimitirul GAI. Familia îndoliată.

Cu grea durere anunțăm încetarea din viață a iubitului nostru soț, tată, bunic, frate, socru,

COVACIU ILIE,

în vârstă de 78 ani. Înmormântarea va avea loc azi, 25 martie, la ora 15, de la Biserica Betania în Cimitirul Eternitatea.

† SERVICII FUNERARE †

NON STOP (la orice oră)

„RO-STYL COMPANY"

Firma noastră este PRODUCĂTOARE DE SICRIE, cu magazin în: ARAD, str. M. Eminescu nr. 4 (vizavi Cinema MUREȘUL), telefon 057-211929, 094 478 971. EFECTUĂM SERVICII: spălat, îmbrăcat, îmbălsămat și transport cu personal calificat. ASIGURĂM MINIM: 8 modele de SICRIE din LEMN MASIV (nu din PAL sau furnir); SICRIE CU MÂNERE și ȘURUB (nu se bat cuie), SICRIE LUX, 5 modele LENJERIE DECES (respete), LENJERIE DE LUX, cruci lemn și metal. ACCESORII: catafalc, steag, prosoape, etc. INTERMEDIEM: fanfară, colaci, colivă, etc. FIIND PRODUCĂTORI, AVEȚI AVANTAJUL UNOR PREȚURI MINIME și POSIBILITATEA DE A PLĂTI ÎN RATE. Ofertă: sicriu stejar (cruce, respete) - 1.000.000 lei. (c.)

SC „NOSFERATU" SRL,

ARAD, str. Ghiba Birta nr. 26, telefon 270437; Non stop 094.554.874, NĂDLAC, str. 1 Decembrie, nr. 4, telefon 092.922.337.

NON - STOP
SERVICII FUNERARE
COMPLETE.

SICRIE, RESPETE, CRUCI (prețuri de producător). ACCESORII: prosoape, batiste, panglică neagră, baticuri, mânere, lumânări, catafalc, sfeșnice, steag de doliu. SERVICII: capelă, spălat, îmbălsămat, îmbrăcat, transport intern și internațional. Asigurăm colaci, colivă, coroane, jerbe, fotografii profesionale, fanfară, organizăm pomeni. OFERTA BRAD: sicriu brad, respete, cruce - 900.000 lei. Transportul sicriului la domiciliu este gratuit!!! Angajăm ȘOFER. (c. 44)

† CONDOLEANȚE †

Suntem alături de familia Doru Raț în momentele grele prilejuite de dispariția mamei dragi. Sincere condoleanțe.

Prietenii și vecinii din Blocul 338 sc. B, Micălaca

Colectivul Grupului Școlar Economic Administrativ este alături de domnul administrator RAȚ DORU în marea durere pricinuită de moartea dragei sale mame,

RAȚ DANIȚA.

Dumnezeu s-o odihnească în pace! (7778)

Cu sufletele îndurerate îl conducem pe scumpul nostru ginere, cumnat

NICOLAE PAC.

Familiile îndurerate: Szoke Ludovic, Gherghel Mihai și Alimon Ghiță. (7761)

Copleșiți de durere plângem dispariția prematură a cumnatului și unchiului nostru

NICOLAE PAC.

Fie-i țărâna ușoară! Familiile Pac, Gheorghe și Foltuț. (7761)

Profund îndurerați plângem dispariția prematură a fratelui nostru drag

NICOLAE PAC.

Dumnezeu să-l ierte! Familiile: Pac Ioan, Pac Petru, Pac Ilie, Morodan Simion. (7761)

Colectivul ȘPIACT CFR Arad este alături de colegul lor Anghelina Ioan în greaua suferință pricinuită de moartea mamei

ANGHELINA MARIA

și-i transmite sincere condoleanțe. (7758)

Suntem alături de doamna OCENIC în marea suferință pricinuită de trecerea în neființă a soțului

OCENIC GHEORGHE.

Locatarii blocului 317, Micălaca, transmit sincere condoleanțe familiei îndoliate. (7788)

Familia IDIȚOIU ILIE și CORNELIA mulțumește cu recunoștință și căldură tuturor rudelor, prietenilor, colegilor și studenților din Universitatea de Stat „Aurel Vlaicu" din Arad și, nu în ultimul rând, conducerii acestei universități, pentru manifestările de compasiune din momentele grele ale despărțirii de măicuța noastră dragă,

IRINA ARDELEAN.

Dumnezeu s-o odihnească în pace!

† COMEMORĂRI †

Triste îmi sunt zilele, greu m-apasă dorul, nesecate îmi sunt lacrimile după tine, scumpa mea fiică

VALERICA KUPECZ.

25 martie, zi de doliu și tristețe, ziua în care moartea nemiloasă te-a luat de lângă noi, lăsând în urma ta doar lacrimi și durere. Parastasul la ora 12,30 la Catedrala Nouă Podgoria, azi 25 martie 2000. Mama Paulina, veșnic îndurerată.

Au trecut 2 ani cu nori, cu soare, gânduri, lacrimi, flori și lumânări, griji, nevoi, mult dor și resemnări..., despărțirea tot așa rău doare...Trecerea timpului nu poate șterge durerea din sufletele noastre și nu poate așterne uitarea peste amintirea ta,

KUPECZ VALERIA,

soție și mamă. În veci nemângâiați, soțul Pavel și fiul Cosmin. (7802)

Cu mare durere și dor nestins comemorăm împlinirea a 2 ani de la decesul scumpei noastre soră și mătușă

KUPECZ VALERIA.

Nici lacrimile și nici timpul nu vor putea șterge chipul tău cel blând din inimile noastre. Te plânge mereu, sora Nuți cu familia. (7737)

Se împlinesc 2 ani de durere și lacrimi de când ne-a părăsit draga noastră cumnată

VALI KUPECZ

din Arad, pe care o iubim și o păstrăm pentru totdeauna în sufletele noastre. Cu dragoste veșnică, cumnata Ițu și Mihai Kupecz. (Ag. Criș)

Pios omagiu de aducere aminte la împlinirea unui an de la trecerea în neființă a colegei naostre

TIMARIU ANA - MARIA,

plecată prea timpuriu dintre noi. Vei rămâne veșnic în amintirea noastră. Colegii de la FOTO „ENIGMA".

Se împlinește un an de la moartea celei care a fost regretata noastră

TIMARIU ANNAMARIA (PANNI).

Slujba de pomenire, joi 30 martie, ora 19, la Catedrala Catolică. Familia îndoliată. (7796)

Se împlinesc 12 luni de la decesul iubitului nostru tată

GAGEA GHEORGHE TIBERIU,

notar public. Parastasul va avea loc astăzi, 25 martie 2000, la Biserica din incinta Cimitirului Pomenirea, ora 12,30. Familia. (7770)

Azi, 25 martie, se împlinesc 2 ani de când a plecat pe drumul fără de întoarcere

GÖCZÖ KATALINA SUZANA

născută VASS, soție dragă. Odihnească-se în pace! Slujba de pomenire luni 27 martie 2000, ora 18, Biserica Catolică Vlaicu. Soțul și familia îndurerată. (7514)

In memoriam

HERBEI GHEORGHE.

Azi, 25 martie 2000, se împlinesc 2 ani de dor și tristețe de când cel care a fost soț, tată, bunic, a plecat dintre noi, lăsând un gol imens în sufletele și inimile noastre. Vei rămâne veșnic cu noi. Dumnezeu să-l odihnească în pace! Familia. (7502)

Dragul nostru

DAN TĂUCEAN,

sub pământul rece, într-un tăcut mormânt, doarme ce-am avut mai dulce și mai scump pe-acest pământ, dormi în pace, suflet cald și blând. Cu inime zdrobite de durere în veci nemângâiați ai tăi: soție, fiu, frați, mamă, nepoți, veri, verișoare, cumnată. Azi, 25 martie 2000, se vor împlini 2 ani de când te-ai dus la bunul Dumnezeu. (7467)

Pios omagiu la împlinirea unui an de la trecerea în eternitate a dragului nostru unchi, din ȘIMAND

UNGUREANU ȘTEFAN.

Vom păstra veșnic în gândurile noastre, chipul și bunătatea ta sufletească. Dumnezeu să te odihnească! Nepoata Corina Pârjol cu familia și familia Bisorca din Mediaș. (7715)

Un buchet de flori la crucea ta, mamă

NUȚI TOADER

și în loc de „La mulți ani", Dumnezeu să te ierte și să te odihnească! Ce trist e-atunci când mama nu-i/Pustie-i casa orișicui.../E-atât de gol și-atât de trist/Când mam-apare doar în vis". Nu putem exprima în cuvinte dorul și lipsa ta. Familia Ursu. (7747)

Șase săptămâni de la decesul soției, mamei și bunicii

GEORGESCU FLORICA.

Dumnezeu s-o odihnească în pace! Parastasul duminică, 26 martie 2000, ora 11, la Biserica Ortodoxă Șega - Arad. Familia îndoliată. (7760)

Tristă și neuitată va rămâne pentru noi, ziua de 17 februarie 2000, zi în care ne-a părăsit pentru totdeauna, iubita noastră soție și mamă

MOCANU TATIANA.

TITI dragă, fiecare zi ce trece, e mai grea, mai tristă fără tine. Lacrimile noastre nu te mai pot aduce înapoi, nouă ne-a rămas imaginea chipului tău frumos și drag. Te vom plânge toată viața și ne vom ruga la bunul Dumnezeu să-ți vegheze odihna sufletului tău. Parastasul de pomenire va fi oficiat duminică, 26 martie 2000, ora 12, la Biserica din Cimitirul Pomenirea. Soțul BEBE cu fiul ALEX. (7765)

✝ Tristă și neuitată este ziua de 26 martie, când se împlinesc 3 ani de la decesul, la numai 41 de ani, al celui ce a fost

ȘERBAN RADU,

fiu, soț și tată, lăsând în urma lui, numai lacrimi și durere. O lacrimă, o floare pe tristul lui mormânt. Familia îndurerată. (7794)

UȘI ȘI FERESTRE
DIN PVC ARMAT CU GEAM TERMOPAN
PROFILE TROCAL GERMANIA ☞ **LUCRU NEMȚESC**

SATLINE

SALON DE EXPOZIȚIE:
ARAD, PIAȚA MIHAI VITEAZUL
BL. M 7, PARTER
TEL./FAX. 057/25 14 61; 094 50 72 11

reportaje
foto-video
articole foto
portrete
developari - procesari
digital studio
fotografii reclama
FOTO
Video
enigma
Arad, bul. Revolutiei 80
C.A. Vlaicu Bl. I.3
tel.: 251459
GAUDEAMUS' 2000

S.C. „SPITERM“ S.A.

Convoacă ADUNAREA GENERALĂ A ACȚIONARILOR la data de 10 aprilie 2000, la sediul societății în Iratoș, Calea Variașului km 14 (în incinta Fabricii de cânepă). În situația în care la prima convocare adunarea nu este statutară, aceasta va avea loc la data de 11 aprilie 2000, la aceeași oră și în același loc.

(2967272)

SC ARSEMIN SA SEMLAC

VINDE SEMINȚE DE:

PORUMB - NSSK 375 sârbesc
NSSK 420 sârbesc
Helga
Marista
Pura

ERBICIDE pentru grâu, floarea-soarelui etc.

Vânzarea se face zilnic în comuna Semlac, nr. 733, din depozit, fost IAS.

Relații la telefon 534060, persoana de contact Ileana Constantin.

(2967256)

SC TRANS ARAD SA

Convoacă Adunarea Generală Ordinară a Acționarilor la data de 10 aprilie 2000, ora 13,00, la sediul societății, str. Ef. Murgu 82.

ORDINEA DE ZI:

1. Aprobarea raportului de gestiune a Consiliului de Administrație pe anul 1999

2. Aprobarea raportului comisiei de cenzori pe 1999

3. Aprobarea bilanțului pe 1999 și a contului de profit și pierderi

4. Analiza și aprobarea bugetului de venituri și cheltuieli pe anul 2000

5. Diverse

(2967275)

europe online network partner

elcomSky® Nou!

Internet via the Sky

www.elcomSky.ro
www.europeonline.ro

INTERNET direct prin SATELIT!

Trafic nelimitat la numai 15 USD/lună !
Viteza de receptie 400 kbs - 2 Mbs !
Ideal pentru firme, institutii si acasă !
Căutăm distribuitori !

Elcom International SA, Email: info@elcomSky.ro
Info: 063-232244, 094-196819 Vânzări: 063-232244

S.C. „TEXTIL” S.A.

ANGAJEAZĂ

EXPERT CONTABIL sau CONTABIL AUTORIZAT

Salarizare optimă.

INFORMAȚII LA TELEFON: 094-617919.

(2967263)

S.C. „BELSIRIM” S.A.

Angajează:

- ▼ **5 electricieni auto**
- ▼ **2 macaragiști auto (autorizat ISCIR)**
- ▼ **5 impiegați auto**
- ▼ **3 contabili cu studii superioare sau medii**
- ▼ **cunoștințe de operare pe calculator + Word Excel**
- ▼ **vechime minimă 5 ani**

Telefon: 284125; 275576.

(508944)

S.C. „MODA” S.A. ARAD

CONVOACĂ

Adunarea Generală a Acționarilor în data de 07.04.2000, orele 11,00, la Palatul Cultural Arad.

ORDINEA DE ZI

1. Raportul Consiliului de Administrație
2. Raportul Comisiei de Cenzori
3. Aprobarea bilanțului contabil pe anul 1999 și a contului de profit și pierderi
4. Aprobarea Bugetului de venituri și cheltuieli pe anul 2000
5. Diverse

În situația în care la prima convocare Adunarea Generală nu este statutară, aceasta se va amâna pentru data de 08.04.2000, orele 11,00, în același loc.

Director general,
ing. Fufezan Monica Diana

(2967264)

S.C. AGROINDUSTRIALA ZOOLACT S.A. SEMLAC

ADMINISTRATORUL UNIC AL .
SC AGROINDUSTRIALA ZOOLACT SA SEMLAC

Convoacă Adunarea Generală Extraordinară a Acționarilor în data de 10.04.2000, la ora 10,00, la sediul din Semlac, nr. 526, cu următoarea

ORDINE DE ZI:

1. Modificarea structurii acționariatului conform protocolului pentru transmiterea acțiunilor de la Fondul Proprietății de Stat la Ministerul Agriculturii și Alimentației.
2. Obținerea avizului pentru diminuarea capitalului social cu valoarea terenului agricol.
3. Raport de gestiune a Consiliului de Administrație și al Comisiei de Cenzori pe 1999.
4. Aprobarea bilanțului contabil pe anul 1999 și a contului de profit și pierderi.
5. Aprobarea BVC-ului pe anul 2000.
6. Diverse.

În cazul neîntrunirii cvorumului, Adunarea Generală se va ține în data de 11.04.2000.

Administrator - ing. Andreica Cristian

(2967265)

S.C. „MOBILA - TAPIȚERIE” SRL ZALĂU

Arad, Str. Ion Antonescu (Dobrogeanu Gherea) nr. 22

Vinde cu plata în rate fără dobândă

■ COLȚARE EXTENSIBILE PLUȘ
3.100.000-4.800.000 lei: mari-mijloci-mici

■ CANAPELE EXTENSIBILE PLUȘ
1.700.000-2.700.000 lei

■ FOTOLII EXTENSIBILE PLUȘ
1.000.000-1.500.000 lei

☎ **Orar zilnic 9-17; sâmbătă 9-13.**
Telefon: 092734994.

(4508916)

S.C. CARIN S.A. IRATOȘU-ARAD

cu sediul în Drumul Variașului km 14

CONVOCATOR

Administratorul S.C. CARIN S.A. convoacă Adunarea Generală Ordinară a Acționarilor la data de 10.04.2000, ora 15,00, la sediul societății, pentru toți acționarii înregistrați în registrul acționarilor la 31.03.2000.

ORDINEA DE ZI

1. Analiza și aprobarea raportului Administratorului pe anul 1999.
2. Analiza și aprobarea raportului cenzorilor privind gestionarea societății pe anul 1999.
3. Prezentarea și aprobarea bilanțului și contului de profit și pierderi pe anul 1999.
4. Diverse.

Dacă Adunarea Generală nu este legal constituită, se va reprograma pentru dada de 11.04.2000, în același loc și la aceeași oră.

Administrator unic,
ing. Buta Popa Liviu

(2967271)

NON STOP
OANA
23 ANI
JOACĂ - TE CU MINE..
SEX PLAY
891.999

LICITAȚIE

Consiliul Local al comunei Livada, județul Arad, organizează în data de 18.05.2000, ora 10,00, la sediul acestuia din Livada, nr. 106, județul Arad

LICITAȚIE PUBLICĂ DESCHISĂ în vederea concesionării unei suprafețe de 5,134 m.p. teren pentru construirea unei fabrici de prelucrare a laptelui.

Caietele de sarcini se pot cumpăra de la Primăria Livada începând cu data de 14.04.2000.

Informații se pot obține de la Primăria Livada, județul Arad, la telefoanele: 057/223460 sau 057/412155.

(2967253)

S.C. PROMES S.A. Sebiș

Convoacă Adunarea Generală Ordinară a Acționarilor în data de 07.04.2000, ora 15,00, la sediul SC PROMES SA Sebiș, str. Morii nr. 50-52, cu următoarea

ORDINE DE ZI

1. Raportul de gestiune al Consiliului de Administrație privind Bilanțul Contabil și contul de „Profit” și „Pierdere” pe anul 1999
2. Raportul Comisiei de Cenzori pe anul 1999, privind Bilanțul Contabil
3. Aprobarea Bilanțului Contabil pe anul 1999
4. Alegerea Comisiei de Cenzori
5. Aprobarea Bugetului de venituri și cheltuieli pe anul 2000
6. Diverse

În cazul în care Adunarea Generală nu va fi statutară, următoarea Adunare Generală este convocată în data de 14.04.2000, ora 15,00, în același loc și cu aceeași ordine de zi.

Președinte Consiliu de Administrație
Ec. Horga Petru

(Agenția Sebiș, 0347029)

SC VICTORIA SA ARAD

STR. MĂRĂȘEȘTI 44-46, Tel. 270367

CONVOCARE

Consiliul de Administrație al SC VICTORIA SA ARAD, convoacă Adunarea Generală a Acționarilor pentru data de 10.04.2000, ora 10,00, la sediul societății din str. Mărășești nr. 44-46, Arad.

Acționarii se vor prezenta cu certificatul de acționar și cu Buletinul de Identitate.

ORDINEA DE ZI

1. Prezentarea Bilanțului
2. Prezentarea raportului de gestiune
3. Raportul cenzorilor
4. Diverse

Consiliul de Administrație

(1420082)

SC REMAT SA ARAD

STR. CÂMPUL LINIȘTII 1, Tel. 281760

CONVOCARE

Consiliul de Administrație al SC REMAT SA ARAD, convoacă Adunarea Generală a Acționarilor pentru data de 10.04.2000, orele 15,00, la sediul societății din str. Câmpul Liniștii nr. 1.

Acționarii se vor prezenta cu certificatul de acționar și cu Buletinul de Identitate.

ORDINEA DE ZI

1. Prezentarea Bilanțului
2. Prezentarea raportului de gestiune
3. Diverse

Consiliul de Administrație

(1420082)

SOCIETATEA COMERCIALĂ JACKSON INTERNATIONAL SRL ARAD

Preia în arendă, în conformitate cu Legea arendării nr. 16/1994, teren arabil pentru producție agricolă de cereale.

Informații tel. 057/257300; 057/254342 int. 25.

Persoana de contact, dl. Bujor Jivan.

89-15-15
SEX TOTAL
SUNA ACUM !
GRATUIT 20" - 7650 lei / 30"
NON STOP
INTERZIS MINORILOR

BANCA ROMÂNĂ PENTRU DEZVOLTARE
Vă oferă carduri bancare în lei și USD pentru persoane fizice și juridice
Telefon: 253280

ADEVĂRUL
COTIDIAN INDEPENDENT ARAD
Anul XII, nr. 2958
Luni, 27 martie 2000 ● 16 pagini ● 2500 lei ● e-mail: adevarul@arad.ro
BRAT Publicație auditată în semestrul I 1998.
Tiraj mediu zilnic vândut: 35.948

WEST BANK
ARAD, B-dul Revoluției nr. 88
TELEFON: 284.888; FAX: 285.202
BANCA COMERCIALĂ WEST BANK S.A. acordă dobânzi avantajoase la depozitele la termen ale persoanelor fizice (suma minimă 500,0 mii lei)
1 lună - 50%
2 luni - 51%
3 luni - 53%

VICTOR SURDU FACE VALURI

De o vreme încoace, fostul pedearist fruntaș Victor Surdu face valuri. Stârnit, probabil, de perspectiva vreunui ciolan la viitoarele alegeri, dar mai sigur din dorința de a se pune la adăpost de hărțuirea polițienească la care a fost supus în ultimii câțiva ani, domnia-sa a hotărât să reintre în politică. Lucru nu tocmai de nerealizat într-o țară cu un număr atât de mare de partide de toate nuanțele, de la stânga la dreapta eșichierului, dar mai delicat în cazul său. Un caz mai special, să-i spunem așa, pentru că domnul Surdu a fost cândva ceea ce se cheamă un fel de mare politician dâmbovițean, în partidul agrarienilor, dar așa cum a înțeles să-l conducă în arena politică a sfârșit prin a-l dărâma. Cititorii noștri își amintesc, desigur, de fostul PDAR, unul dintre primele partide apărute după decembrie '89. O formațiune politică formată în majoritate din specialiști agricoli, agronomi, zootehniști, veterinari, tehnicieni și, nu în ultimul rând, din agricultorii simpli, foști ceapiști ori salariați ai unor întreprinderi agricole de stat. PDAR a fost o forță politică bine plasată în teren, cu priză la oameni și cu suficient credit. A fost partidul de la care lumea satelor aștepta înfăptuirea marilor transformări, revoluționare am spune, în domeniul agriculturii. PDAR ar fi trebuit să preia și să conducă în mod profesionist trecerea pământului din proprietatea obștească a fostelor ceapeuri, în cea a oamenilor, a proprietarilor de drept, desfășurând în același timp o susținută preocupare pentru reorganizarea exploatației agricole. Prost conduși de Surdu, prin anii '91-'92, activiștii PDAR au ratat ocazia unică de a-i convinge pe țărani să nu distrugă baza tehnică realizată pe vremea comunismului. Să nu fure mașinile agricole, să nu pună tractoarele pe butuci, să nu decimeze efectivele de animale, să nu dărâme construcțiile zootehnice. A fost atunci momentul implicării hotărâte a PDAR în oprirea procesului de fărâmițare mortală a agriculturii, în convingerea țărănimii să urmeze exemplul vecinilor unguri, care nu au distrus forma de exploatare centralizată a pământului, ci au consolidat-o.

Ce s-a întâmplat, se știe: țăranii noștri înșelați de agitatori politici iresponsabili de la alte partide politice, s-au dedat la jaf și distrugere a ceea ce a rămas la fostele unități agricole de la vechiul regim. S-au dărâmat adăposturile, s-au măcelărit efectivele de reproducție, s-au furat instalațiile.

ȘTEFAN TABUIA

(Continuare în pagina 4)

BODO HOMBACH, coordonatorul Pactului de Stabilitate pentru Europa de Sud-Est îi liniștește pe români

FINANȚAREA PROIECTELOR PRIORITARE PENTRU ROMÂNIA VA FI ASIGURATĂ

Pag. 6

LA ARAD, TEODOR MELEȘCANU S-A SIMȚIT CA ACASĂ

Foto: AL. MARIANUȚ

- *De ziua Bunei-Vestiri, liderul ApR a fost impresionat de căldura cu care l-au primit arădenii.*
- *Programul vizitei a fost respectat cu o rigurozitate nemțească.*
- *Mircea Roman a fost lansat oficial în cursa pentru Primăria Aradului.*

Pag. 5

MOBIL VENEZIA
■ MOBILIER MODERN LA COMANDĂ
■ AMENAJĂRI SPAȚII COMERCIALE
■ MATERIALE IMPORT
■ CALITATE SUPERIOARĂ
STR. VIȘINULUI NR. 74
TEL: 057/224885
092/777361
093/438843

◆ Vând terenuri intravilane lângă Avicola Grădiște, 2,8 ha și 2,5 ha.
◆ Vând (închiriez) spații de producție și comerciale (show-room, stații de benzină, hotel, discotecă) cu utilități complete, vizavi de Registrul Auto.
Tel.: 057/27.28.12; 094/777773

S.C. IFIM-IMPEX srl
VINDE MEMBRANĂ HIDROIZOLANTĂ IMPORT ITALIA, HIDROIZOLAȚII CONSTRUCȚII CIVILE ȘI INDUSTRIALE, CONFECȚII METALICE
GARANȚIE 10 ANI
2900 ARAD, Str. Henri Coandă nr. 23 (fosta Trestiei)
Te./Fax 057/253036, GSM 092/275563

CONSTANTINESCU MOARE DE FRICA LUI ILIESCU

Cunoscutul analist politic Ion Cristoiu comentează, în exclusivitate pentru cititorii ziarului „Adevărul", evenimentele săptămânii

- *În laboratorul de la Cotroceni, Dorin Marian fabrică fel de fel de inepții.*
- *Parlamentul a ajuns o anexă a Guvernului.*
- *Dacă Legea electorală va fi modificată printr-o Ordonanță de urgență, ne putem aștepta la o serie de mârșăvii din partea Puterii.*

Pag. 5

Interviuri în exclusivitate cu ministrul TRAIAN BĂSESCU

DEȘI NU NE PLACE, TREBUIE SĂ DUCEM GUVERNUL ĂSTA ÎNTREG PÂNĂ LA ALEGERI

- Pag. 5

BANII DIN BUGETUL DE STAT NU SE DUC ÎN DEZVOLTARE DE SRL-URI ALE MINIȘTRILOR

- Pag. 6

BASCHETUL MASCULIN ARĂDEAN S-A ACOPERIT DE GLORIE

Foto: ȘT. MATYAȘ

■ West Petrom - calificată în finala Campionatului Național de baschet ■ Neputință - numele tău e UTA! ■ Suporterii UTA-ei au cerut demisia conducerii ■ În Divizia C, pentru Universitatea tot una-i... ■ Poloiștii de la Astra Arad au terminat campionatul pe locul V ■ Cronici, rezultate, clasamente

Pag. 7-8-9-10

● FERESTRE ȘI UȘI DIN ALUMINIU ȘI P.V.C.
STR. ROȘIORI 26 TEL/FAX: 289053
ALGLASS
● GEAM TERMOPAN ● FIRME ȘI RECLAME
● MOBILIER LA COMANDĂ
PIAȚA SPITALULUI BL. 1 D, TEL/FAX: 253868

CALENDAR

◆ Astăzi, Soarele răsare la ora 7 și 29 de minute și apune la ora 19 și 27 de minute.

◆ Au trecut 87 de zile din acest an. Au mai rămas 279 de zile până în 2001.

◆ **Praznicul zilei: Biserica Ortodoxă**: Ioan din Egipt; **Biserica romano-catolică:** Sf. Mc. Matroana din Tesalonic; **Biserica greco-catolică**: Sf. M. Matroana din Tesalonic

A venit BARZA!

La Arad: Lascu Florica, Colompar Camelia, Mateș Daniela Larisa, Manguț Petre Viorel, Mișcu Ramona, Lole Erik Florin, Muntean Adrian, Andrea Vilmoș, Nădăban Maria, Lipitor Fernando, Lingurar Pavel Eugen, Neamțu Carina Cristina,

La Chișineu-Criș: Covaciu Natalia.

Comisia de Dialog Social

TEMA ZILEI - RESTRUCTURAREA SISTEMULUI ENERGETIC

Mâine, miting în Piața Revoluției

La Prefectura Arad a avut loc întâlnirea Comisiei de Dialog Social. Tema zilei: restructurarea sistemului energetic. La discuții, au participat parlamentarii arădeni, conducerea Prefecturii Arad, directorul Electrocentrale Arad, ing. Lucian Barniciu, liderii Sindicatului Liber Independent „Energia" Arad, sindicaliști din ramura de distribuție a energiei electrice și Vasile Domocoș, președintele Federației Naționale „Energetica", din cadrul ramurii de producție.

Liderul Domocoș a spus că: „Restructurarea pe care o gândește Ministerul Industriilor, va însemna moartea a 60-70% din termocentralele din România". Se făcea referire la contestata, de către sindicaliști, a H.G. 138/2000.

În opinia lor, concedierea a 10.000 de salariați din sistemul energetic nu a condus la o situație mai bună. Dimpotrivă, creanțele clienților față de CONEL au crescut. În ipoteza în care termocentralele vor produce independent de hidrocentrale, energia termică nu va mai putea fi compensată. Deci, gigacaloria ar fi mai scumpă.

Întâlnirea de ieri, a avut drept scop o informare a parlamentarilor în chestiunea restructurării și implicit a cunoașterii punctului de vedere al sindicaliștilor, pornind de la faptul că „industria energetică nu e una oarecare, ea având impact atât în întreaga economie, cât și în rândul consumatorilor casnici." Mâine, Sindicatul „Energia" Arad va protesta în cadrul unui miting în Piața Revoluției.

G. CONSTANTINESCU

ADEVĂRUL
COTIDIAN INDEPENDENT ARAD

Editor: S.C. ADEVĂRUL S.R.L. Arad
● COD FISCAL R 1681938 ● COD SICOMEX 19.604 ● CERTIFICAT J 02/1886 din 31 X 1991 ● COD SIRUES 020956601 ● ISSN 1220 - 7489

Redacția și administrația: 2900 Arad, Bd. Revoluției nr. 81. **Telefoane:** SECRETARIAT - **281802**, fax **280655**, **280625**; MICA PUBLICITATE - **210775**. MAREA PUBLICITATE - **280904**; ADMINISTRAȚIE - CONTABILITATE - **281797**; CLUBUL PRESEI - **280989**.

Consiliul de administrație: președinte - **DOREL ZĂVOIANU**, telefon 281802, 280625; **vicepreședinte - MIRCEA DORGOȘAN**, telefon 210776; **membri: DOREL BARBU**, telefon 281797; **NICU COJOCARU**, telefon 280904; **MIRCEA CONTRAȘ**, telefon 281802, 280854.

Colegiul de redacție: MIRCEA CONTRAȘ (redactor-șef); AUREL DARIE (secretar general de redacție) **telefon 281802, 280854**; MIRCEA DORGOȘAN (șef secție actualități); telefon 281855; 280003; IOAN IERCAN (șef secție politică), telefon 280943; DORU SAVA (șef secție social-economic), telefon 281738; VASILE FILIP (șef secție cultură-învățământ), telefon 281855; 280003; ALEXANDRU CHEBELEU (șef secție sport), telefon 281701; SORIN GHILEA (șef secție tineret) **telefon 281855, 280003**; MARCEL CANCIU (șef secție foto), telefon 281701; NICU COJOCARU (șef secție publicitate) telefon/fax: 280904.

Tiparul executat la Imprimeria S.C. MEDIAGRAF S.A. ARAD, str. Feleacului F.N., telefon 250902, fax 250920.

Cotidianul „Adevărul" poate fi citit și pe **Internet** la adresa **http://adevarul.arad.ro**

HOROSCOP

Luni, 27 martie

BERBECUL (21.03-20.04). Vă gândiți cu melancolie la cele câteva șanse bune care vi s-au oferit și de care nu v-ați folosit. Nu disperați, deoarece în orice clipă poate apărea o nouă ocazie.

TAURUL (21.04-20.05). Chiar dacă sunteți suprasolicitat, nu trebuie să vă pierdeți buna dispoziție.

GEMENII (21.05-20.06). Acționați repede atunci când știți că vă aflați într-o situație periculoasă. Orice întârziere ar fi în dezavantajul dvs.

RACUL (21.06-22.07). Sunteți un om inteligent care gândește și acționează în același timp. Citiți mult și sunteți interesat de toate noutățile care au apărut în domeniul dvs. de activitate.

LEUL (23.07-22.08). Capacitatea dvs. de muncă și cunoștințele acumulate vă sunt de mare folos.

FECIOARA (23.08-22.09). Vă aflați într-o situație foarte bună. Ați reușit să culegeți roadele muncii pe care ați depus-o, pe când alte persoane nu au realizat nimic.

BALANȚA (23.09-22.10). Vi se oferă o șansă foarte bună care nu va mai apărea foarte curând. Profitați de ea din plin!

SCORPIONUL (23.10-21.11). Vă puteți considera fericit că o anumită persoană a venit la dvs. pentru a-și expune ideile. Recunoașteți că aveți toate calitățile necesare pentru a rezolva cu succes tot ceea ce vi se cere.

SĂGETĂTORUL (22.11-21.12). În ultimul timp viața dvs. intimă a fost foarte agitată și tensionată. Acum situația s-a calmat, astfel că puteți realiza tot ceea ce v-ați propus.

CAPRICORNUL (22.12-19.01). Ați acceptat o muncă dificilă și acum vă dați seama că sunteți suprasolicitat. Nu vă faceți prea multe gânduri din această cauză, deoarece, foarte curând, întreaga problemă se va rezolva în favoarea dvs.

VĂRSĂTORUL (20.01-19.02). Ar fi mai bine să nu vă amestecați într-o situație neplăcută. Cu timpul veți reuși să vă retrageți fără a avea neplăceri. Pe viitor este indicat să fiți mai reținut în anumite cazuri.

PEȘTII (20.02-20.03). Veți avea o discuție cu un partener de afaceri și ar fi bine să clarificați anumite lucruri. Folosiți-vă de tot talentul de negociator pe care-l aveți.

MOCHETA
Arad, Piața Gării
Telefon 235221
Vinde și montează mochetă la prețuri cu o reducere de
10-20%

METEO

Vremea se menține caldă pentru această dată. Cerul va fi temporar noros. Local va ploua. Vântul va sufla moderat din sud.

Temperaturi maxime: 14 la 17°C; Temperaturi minime: 4 la 7°C

Meteorolog,
PETRU DĂNUȚ

CURSURI

Casa de Cultură a Municipiului Arad anunță înscrieri la următoarele cursuri: l. germană, l. italiană, l. engleză, secretariat- dactilografie.

. Înscrierile se fac zilnic, la sediul instituției din str. Gh. Lazăr nr. 1, între orele 10-13. Informații la telefon 211918.

Luna curățeniei la Șiria

În comuna Șiria, luna aprilie de care ne mai despart câteva zile, a fost declarată Luna curățeniei.

În acest scop au fost organizate echipe care vor acționa pe porțiuni bine delimitate pentru a îmbunătăți aspectul localității.

Pentru această perioadă a anului mai sunt prevăzute o serie de lucrări privind extinderea rețelei de apă și a celei de gaz metan. De asemenea, momentan se desfășoară o acțiune de pietruire de străzi, piatra fiind adusă de cariera de la Galșa care, după o perioadă de 10 ani în care a fost închisă, s-a redeschis în luna februarie.

S. A.

AU PLECAT DINTRE NOI!

✝ **Lupău Constantin (1928); Panea Domnica (1920); Kölö Antal (1909); Ciobanu Ecaterina (1932); Curta Ioan (1938); Menschel Catalin Paula (1921); Doța Petru (1928); Precup Irina (1912); Șandor Vasile (1924); Comprath Nicolae Francisc (1949).**

Lansare de carte

Marți, 28 martie a.c., ora 13,00, la Librăria „Ioan Slavici" din Arad, sub egida Fundației Nipponica Arad, va avea loc lansarea volumului bilingv „Spiritul Japoniei medievale - The Spirit of Mediaeval Japan" de Mihnea Voicu Șimăndan, apărut la Editura Nipponica din București. Prezintă scriitorul Gheorghe Schwartz și doamna profesoară Desdemona Nagy-Vizitiu. Volumul a fost lansat pentru prima dată la București, în data de 16 decembrie 1999, cu ocazia „Zilei Naționale a Japoniei", în prezența Excelenței sale domnul ambasador Yoshiaki Koyama și a atașatului cultural doamna Mayo Nishiike.

CINEMATOGRAFE

Dacia: Lumea e prea mică - James Bond 007 (SUA) 9,30; 11,45; 14; 16,30; 19

Mureșul: Al șaselea simț (SUA) 10; 12; 14; 16; 18

Arta: Evadata (SUA) 15; 17; 19

Sala mică: Gorila Joe (SUA) 15,30

Felix și Otilia (România) 18

Progresul: Apocalipsa (SUA) 17

Piața Auto - Hipodrom

Mititeii, la mare trecere...

Odată cu încălzirea vremii, Piața Auto - Hipodrom capătă tot mai mult atmosfera unei sărbători câmpenești, din cauza puterii de cumpărare reduse a populației. Concret, cea mai bună afacere s-a dovedit comerțul mititeilor, cârnăciorilor și berii. Iată prețurile orientative, culese din puzderia de mașini:

Străine: Skoda Octavia (1997) - 18.500 DM; **Mitsubishi Eclipse (1996) - 24.000 DM**; Ford Escort (1985) - 3.400 DM; Ford Mondeo 1,8 TD (1995) - 12.400 DM, Audi A4 1,9 TDI (1999) - 32.500 DM; Audi 100 (1984) - 4.800 DM; VW Passat 1,9 TD (1991) - 11.500 DM; VW Golf III TD (1995) - 14.900 DM; VW Vento (1998) - 19.000 DM; Opel Astra Caravan (1992) - 10,800 DM; Opel Astra (1994) - 12.450 DM; Opel Kadett Cabrio (1995) - 5.500 DM; Mercedes 190E (1987) - 4.600 DM; Mercedes 240D (1978) - 3.300 DM; Renault 25TX (1990) - 9.900 DM; Renault 21 TD (1989) - 7.900 DM; Lancia Thema (1989) - 8.500 DM; BMW 524 TD (1985) - 3.100 USD; BMW 525I (1987) - 9.900 DM; Mitsubishi Pajero TD (1988) - 12.000 DM; Volvo 340 DL (1985) - 5.800 DM; Cielo (1998) - 10.500 DM; Tico (1998) - 6.200 DM.

Autohtone: Dacia 1310 (1985) - 2.000 DM; Dacia Break (1995) - 3.900 DM; Dacia 1310 TX (1985) - 1.850 DM; Dacia 1410 (1997) - 4.400 DM; Dacia 1300 (1980) - 1.150 DM; Dacia papuc (1999) - 6.000 DM.

Diverse: Aro 320 (1989) - 4.000 DM; Aro 244D (1986) - 4.000 DM; Tractor U650 (1991) - 6.300 DM; Camion Zuk Diesel (1986) - 3.200 DM; Autofurgon DAC (1997) - 16.500 DM; Camion AVIA Diesel (1987) - 6.000 DM.

A. IOSIF

Obor - Piața chilipirurilor

Cu 10 mii baticu'!

Comerț abundent, frenetic și profund balcanic duminică dimineața, în Piața Obor. Nici că se potrivește mai bine zicala „Aici găsești, ce nici cu gândul nu... gândești". Ne facem datoria precizând că se impune mărirea spațiului pieții, comercianții întinzându-se deja până la poarta dinspre depozitul de scânduri. Iată oferta: pantofi piele - 150.000-350.000 lei; pantofi sport „Adidas" - 150.000-180.000 lei; costumaș copii - 120.000 lei; bluze „stretch" fete - 130.000-190.000 lei; blugi LORD'S - 145.000 lei; blugi OMENT - 135.000 lei; treninguri fâș - 160.000 lei; pantaloni stofă - 90.000-100.000 lei; costume de damă - 250.000-300.000 lei; antenă TV 8 canale - 150.000 lei; cauciucuri bicicletă 3/4 - 70.000 lei; masă + 2 tabureți - 600.000 lei; joc video - 90.000-150.000 lei; combină audio Phillips - 150 DM; mașină de scris - 200.000 lei; biciclete Mountainbike - 100-180 DM; Pegas - 600.000 lei; ciorapi damă - 25.000-35.000 lei; cazan de cupru - 3 milioane lei; ceasuri de perete - 40.000-60.000 lei; ceasuri de mână - 35.000-180.000 lei; drujbă CLEO-MAC (Italia) - 3 milioane lei.

Nu în ultimul rând, am remarcat oferta stridentă a comercianților țigani, o mostră de acest gen cuprinzând-o în titlu...

A. IOSIF

Există și... Piața neagră

Foto: ONORIU FELEA

UTILITARE

PIEȚE, TÂRGURI

Astăzi este zi de piață la Curtici, Nădlac, Bocsig, Gurahonț, Moneasa, Pilu, Vladimirescu. Tot astăzi se organizează târg săptămânal la Gurahonț, și Bârzava.

Mâine, marți, este zi de piață la Sebiș, Almaș, Apateu, Semlac, Sântana, Șilindia, Vârfurile.

FARMACIA DE SERVICIU

Farmaciile **„Sinapis"**, B-dul Revoluției, nr. 88, lângă Noul Stil, telefon 282369 și **„Noua Farmacie"**, str. Andrei Șaguna, nr. 15, telefon 948, sunt de serviciu cu program non-stop.

CABINET STOMATOLOGIC

Cabinet stomatologic privat, B-dul Revoluției nr. 62, telefon 256.665, deschis zilnic între orele 8,00-12,00 și 14,00-20,00.

CURSUL VALUTAR*

- VALORI ÎNREGISTRATE IERI, LA SFÂRȘITUL SĂPTĂMÂNII

Denumirea valutei	BNR	BCR		BRD		Banca Transilvania		Banca Agricolă		BIR		Bursa neagră	
		C	V	C	V	C	V	C	V	C	V	C	V
Dolar	19366	19275	19400	19230	19390	19100	19380	19210	19410	19350	19700	19400	19500
Marca germană	9600	9289	9636	9376	9551	9340	9540	9390	9555	9350	9670	9400	9500

Echipa de serviciu
IOAN TULEU
-secretar de redacție.
Ioan Leac,
Ramona Vidulescu
– tehnoredactare computerizată.
Ioana Frățilă,
Aurica Telcian
– corectură.

Încă o dată, „Adevărul“ a avut dreptate

DUPĂ 15 ANI, DOCTORUL CELUS CIOBANU A FOST REANGAJAT LA „MUNICIPAL“

Mai nou, în sistemul sanitar arădean legea începe să-și spună cuvântul. Adică să fie respectată și aplicată, altfel spus se (re)intră în normalitate. Astfel, în urma cererii de executare silită, doctorul CELUS CIOBANU, medic primar chirurg, este (re)angajat la Spitalul Municipal Arad pe post de medic la secția clinică de chirurgie a acestei unități.

După cum cititorii noștri își amintesc, în urmă cu circa 3 săptămâni, am prezentat pe larg „cazul" doctorului Ciobanu. Deși câștigase dreptul de intrare în Spital acum 17 ani, la 2 ani după concurs, printr-o dispoziție nelegală doctorul Ciobanu este „transferat" la Policlinica Municipală. Acolo, el așteaptă liniștit 15 ani vacantarea postului. După care apare, din nou, o dispoziție curioasă care-l trimite înapoi la ... concurs! Dr. Ciobanu dă în judecată Spitalul Municipal, Direcția de Sănătate și câștigă. Nu este repus însă în drepturi până nu face cerere de executare silită.

Recent, inevitabilul s-a produs făcându-se dreptate. Chiar dacă acest act reparator vine după ... 15 ani, el mai înseamnă ceva. Întărind încrederea oamenilor în justiție și sentimentul că scurgerea anilor n-a împiedicat aflarea adevărului.

O dată în plus, realitatea a confirmat faptul că investigația făcută de ziarul nostru în „cazul dr. Ciobanu" a fost veridică și imparțială.

C. TRIF

Repetiție la BACALAUREAT

Sâmbătă, aproape 7.000 de elevi din anii terminali de liceu au participat la simularea examenului de bacalaureat. Acțiunea s-a desfășurat în întreaga țară în aproximativ 300 de centre școlare. Serviciul național de evaluare și examinare a planificat din timp această acțiune, după consultarea tuturor inspectorilor școlari generali, ei primind listele cu disciplinele prevăzute pentru simulare, precum și informațiile privind numărul elevilor ce trebuie implicați în pretestare. Participarea cadrelor didactice și a elevilor a fost benevolă. În Arad, Bacalaureatul experimental s-a desfășurat în patru centre, participând 167 de elevi din județ. Potrivit inspectorului general adjunct **Mihai Matekovits** „bacalaureatul" a decurs bine la Arad, fiecare profesor de specialitate făcând un raport scris în care și-a expus părerea, făcând diverse recomandări Ministerului Educației Naționale (M.E.N.) pentru îmbunătățirea procesului de examinare. Sâmbătă, la ora 15,00, inspectorul acreditat al M.E.N. la Arad a plecat cu lucrările la București, unde vor fi examinate, urmând ca rezultatele să fie comunicate ulterior.

OLIMPIU BULZAN

Până când (?) va începe reactualizarea

Pensiile nu se mai indexează lunar

Foarte mulți pensionari ne-au sunat la redacție plângându-se de faptul că pe luna în curs au primit o pensie mai mică decât în februarie.

Așa după cum am mai arătat, NU MAI EXISTĂ ACT NORMATIV PENTRU INDEXAREA LUNARĂ A PENSIILOR. Hotărârea de Guvern nr. 44/2000, pe baza căreia pensionarii au primit în februarie indexarea de 1,7%, se referă la luna ianuarie a acestui an și atât.

Strategia guvernanților e clară: banii pe care pensionarii îi primeau lunar până acum nu se mai dau. Banii vor fi adunați grămadă și, în preajma alegerilor, când va începe reactualizarea (recorelarea) pensiilor, îi vor da odată pensionarilor.

Despre disperarea la care au ajuns milioane de pensionari, nimeni nu mai pomenește nimic. În aprilie toate prețurile explodează din nou. În calculul electoral lacrimile bătrânilor nu intră (deocamdată) !

Să nu mire situația pentru că fostul ministru al protecției sociale (Alexandru Athanasiu) i-a considerat pe pensionari „cenușă a istoriei"! Fără comentarii.

N. OPREAN

POLIȚIA ARĂDEANĂ A TRECUT LA „SALUBRIZAREA“ ORAȘULUI...

DE LA O SĂPTĂMÂNĂ LA ALTA

◆ Precum în toată țara, Poliția arădeană a trecut fără menajamente la „curățirea" orașului. O idee salutară care nu trebuie să contenească. ◆ Conform Registrului Comerțului în România există un număr tot mai mare de firme comerciale intitulate „Cosa Nostra", „Mafia", „Comorra" sau ... „Faliment" SRL, ◆ Supărat nevoie mare pe țiganii din Anglia pentru că strică „firma" României, regele Cioabă i-a amenințat: „Ori veniți acasă, ori, vă purtați civilizat ori veți fi sever pedepsiți". ◆ Pe 17 martie a expirat termenul până la care noua lege electorală trebuie să fie aprobată de Parlament, lege care n-a trecut însă nu de o cameră sau alta, dar nici măcar de dezbaterea ei în comisii... ◆ Cristian Tudor Popescu, redactor-șef al ziarului „Adevărul", a fost achitat de către Tribunalul București în procesul cu Petre Roman. Sentința este definitivă ◆ Fapt incredibil nu numai în România, ci în întreaga lume: ajunși la capătul oricărei răbdări minerii disponibilizați își toarnă pe ei benzină și își dau foc! Acesta este rezultatul „înțeleptei" politici a fostului premier Victor Ciorbea, felicitat la vremea respectivă de către amicii de partid ◆ Într-un recent interviu ambasadorul Germaniei la București reamintește tranșant că **„invitația Comisiei Europene pentru demararea negocierilor de aderare la Uniunea Europeană a fost adresată României și nu unuia sau altuia dintre partidele politice"** ◆ Alegerile locale vor costa, una peste alta, circa 354 (!) miliarde de lei, în această sumă uriașă intrând tot felul de cheltuieli începând cu tipărirea buletinelor de vot și terminând cu diurnele miilor de băgători de seamă ◆ În Brunei a început procesul împotriva fratelui sultanului acuzat de prea mare risipă din fondurile statului. De menționat că nepotul trebuie să explice de unde și-a procurat bani pentru cele **2000 de mașini pe care le deține** (ați citit bine, două mii), **3 vapoare și 17 (!) avioane.** La toate acestea să mai adăugăm și cheltuielile de „regie" pentru întreținerea celor **4 neveste și 35 de copii!** ◆ Zilele trecute guvernul italian s-a decis să legalizeze nudismul. Altfel spus, de acum înainte italienii vor putea face plajă așa cum i-a făcut mama lor... ◆ La Deva s-a pensionat unul dintre bucătarii lui Nicolae Ceaușescu pe nume Gheorghe Țapu. Acesta povestește că nea Nicu prefera Coniacul Hennesy și Galbena de Obobești, în vreme ce taraful îi susura în ureche melodia „La fereastra unde doarme o pisică"...

MIRCEA DORGOȘAN

„ELLIS“ A RIDICAT ȘTACHETA FOARTE SUS

„Ellis“ - merită să-i treceți pragul!

Prin magazinul inaugurat sâmbătă seara, în municipiul Arad, pe str. Lucian Blaga, **Casa de modă „Ellis“** a ridicat ștacheta foarte sus pentru ceea ce înseamnă casă de modă, în Arad. Cu un design în care bunul gust este ridicat la superlativ, magazinul Casei Ellis, poate rivaliza cu cele ale marilor case de modă din lume. Prima impresie pe care o încerci intrând aici este că te afli într-o galerie de artă. Și nici nu ești departe de adevăr, pentru că fiecare creație a Elenei Lăslean, expusă aici, este unică, fascinantă.

Cu deschiderea acestui magazin Elena Lăslean nu i-a lăsat deoparte nici pe bărbați. „No. 2", situat în același spațiu, esté un magazin adresat bărbaților. Bărbaților de succes, puternici și ... rafinați. „No. 2" pentru că așa după cum spunea Elena Lăslean „pentru un astfel de bărbat femeia e pe locul unu!".

La deschiderea oficială au fost alături de cunoscuta creatoare de modă personalități arădene ale momentului de față, clienți fideli ai casei dar și VIP-uri din media națională. O amintim aici în primul rând pe Alexandra Stoicescu, prezentatoarea Observatorului, care, de regulă, apare pe ecran, în vestimentație purtând semnătura „Ellis".

Practic, Elena Lăslean, ne-a arătat încă o dată, că atunci când vrei cu adevărat poți reuși!

DANA LASC

Foto: **ONORIU FELEA**

Marius, fiul Elenei Lăslean, a tăiat panglica la „No.2“

Pentru o piesă de schimb necertificată

Amenda poate ajunge până la 6 milioane lei

Domnul ing. **Marcel Onaga**, specialist la Registrul Auto Român, filiala Arad, ne-a informat că începând de săptămâna viitoare se va declanșa o amplă acțiune de control privind comercializarea pieselor de schimb și a materialelor utilizate la vehiculele rutiere. Astfel, agenții economici vor fi verificați dacă respectă prevederile Ordinului Ministrului Transporturilor nr. 536 din 2 decembrie 1997, care reglementează certificarea și (sau) omologarea echipamentelor, pieselor de schimb și a materialelor utilizate la vehiculele rutiere.

Deși legea stipulează faptul că piesele de schimb aflate spre comercializare trebuie să fie certificate, omologate și să posede certificat de garanție, în realitate acest lucru nu se întâmplă întotdeauna.

Ca unitățile economice să nu fie luate prin surprindere - cu toate că legea ar trebui să fie cunoscută și aplicată de toată lumea - acestea sunt înștiințate de RAR despre aceste aspecte. Mai mult, RAR le aduce la cunoștință că există o listă cu piesele de schimb care trebuie să fie certificate și (sau) omologate. Din această categorie amintim: ferodouri, discuri de frână, plăcuțe cu saboți (sistemul de frânare), faruri, proiectoare, relee de semnalizare (instalația de iluminare), materiale de exploatare, cum ar fi benzina, motorina, uleiul etc.

Potrivit Ordonanței Guvernului nr. 44 din 28 august 1977, comercializarea acestor produse (piese de schimb și materiale) fără respectarea prevederilor legale se sancționează cu amendă cuprinsă între 1,6 și 2 milioane lei la persoane fizice, în timp ce la agenții economici suma se triplează.

În acest mod se speră că măcar o parte din comerțul cu piese de schimb pirat, care se pare că a invadat orașul nostru, va fi diminuat.

C. TRIF

190 LOCURI DE MUNCĂ DISPONIBILE

Agenția Județeană de Ocupare și Formare Profesională (str. Gh. Lazăr nr. 20) ne-a informat cu privire la situația locurilor de muncă vacante la data de 27 martie 2000:

Agent asigurare 8; Agent vânzare 3; Barman 2; Bucătar 3; Coafeză 1; Confecționer îmbrăcăminte 90; Consultant asigurări 25; Consultant financiar asigurări 10; Director vânzări 1; Lăcătuș confecții metalice 1; Manichiurist-pedichiurist 1; Mecanic auto 8; Muncitoare necalificată 1; Ospătar 5; Patiser 2; Preparator pufuleți 5; Prestator (bobinaj) 20; Rectificator 1; Tinichigiu auto 2; Vânzătoare 1.Pentru săptămâna în curs, oferta locurilor de muncă a scăzut de la 307 (câte locuri vacante au fost zilele trecute) la 190.

Se poate alege din 20 de meserii.

Monoxidul de carbon face victime

Duminică dimineață, pe strada Ioan Păun Pincio, din Arad, s-a mai petrecut o tragedie. Un tânăr de 20 de ani a fost găsit mort în baie, iar un prieten de-al lui de aceeași vârstă era în comă.

Așa după cum ne informa dl. Ciprian Iacob, asistent în cadrul Serviciului de ambulanță, se pare că tinerii au fost victimele intoxicării cu monoxid de carbon. Urmează ca legiștii să se pronunțe asupra cauzelor exacte ale acestei tragedii.

Decedatul era soldat în termen, la o unitate militară din Timișoara. Sâmbătă a depus jurământul și a primit o învoire. Prietenul lui care a scăpat, a fost transportat de urgență la Spitalul Județean la reanimare.

La sfârșitul săptămânii trecute, altre trei persoane din Arad au murit din cauza intoxicării cu monoxid de carbon.

N.O.

Fondul Național de Investiții
Valoarea la zi a UF: 90.650 lei
Creșterea față de 01.01.2000: 28,40%
Creșterea față de săptămâna precedentă: 2,03%
Activ net: 3.064.088.932.800 lei
Numărul de UF în circulație: 33.801.312
Depuneri la Agențiile FNI-FNA din incinta Casei de Cultură a Sindicatelor Arad, str. Lacului nr. 8 bis, tel. 270237.
FNI FONDUL NAȚIONAL DE INVESTIȚII

FNA FONDUL NAȚIONAL DE ACUMULARE
Data lansării: 3 februarie 1999
Valoarea la zi a Unității de Fond: 28.030 lei
Numărul de UF în circulație: 4.442.476
Activ net: 124.522.602.280 lei
Creșterea față de săptămâna precedentă: 1,48%
Creșterea față de 01.01.2000: 19.79 %.
Depuneri la Agențiile FNI-FNA din incinta Casei de Cultură a Sindicatelor Arad, str. Lacului nr. 8 bis, tel. 270237.
FONDUL NAȚIONAL DE ACUMULARE
(1287471)

Scrutin validat în Rusia

Scrutinul din Rusia a fost validat, rata de participare la vot depăşind 50 la sută. Primul tur al alegerilor prezidenţiale anticipate din Rusia, desfăşurate duminică, a fost validat, întrucît rata de participare la vot a depăşit pragul necesar 50 la sută, au anunţat surse oficiale, citate de AFP.

Participarea la vot a fost de 54 la sută, "cu puţin timp după ora 19.00" (15.00 GMT)", a anunţat Olga Volkova, membră a Comisiei Electorale Centrale.

Singurul aspect care mai rămîne de clarificat este dacă va fi necesar sau nu un al doilea tur de scrutin.

Participarea la vot, în primele ore ale scrutinului, a fost destul de slabă, cei 108 milioane de alegători ai unei ţări care numără 11 fuse orare negrăbindu-se să-şi exercite dreptul constituţional, în ziua în care Rusia a trecut la ora de vară.

Scrutinul a început sîmbătă seara, potrivit orei GMT, în Extremul-Orient rus şi va lua sfîrşit duminică, la ora 17.00 GMT (20.00, ora României), cînd se vor închide ultimele secţii de votare din enclava vestică Kaliningrad.

SRI ŞI-A PREZENTAT BILANŢUL ANUAL

Şedinţa de bilanţ anual asupra activităţii SRI a avut loc, sîmbătă, la sediul central al instituţiei, se arată într-un comunicat remis agenţiei MEDIAFAX.

La şedinţa desfăşurată cu o zi înaintea aniversării a zece ani de la înfiinţarea SRI au participat, în calitate de invitaţi, preşedintele României, Emil Constantinescu, premierul Mugur Isărescu, preşedintele Comisiei comune permanente pentru exercitarea controlului parlamentar asupra activităţii Serviciului Român de Informaţii, deputatul Nicolae Ionescu-Galbeni, ministrul Justiţiei, Valeriu Stoica, generalul de corp de armată Constantin Degeratu, consiler prezidenţial, procurorul general al României, Mircea Criste, directorul SIE, Cătălin Hamagea, şeful Statului Major General al Armatei, general de divizie Mircea Chelaru, general de corp de armată Mircea Mureşan, secretar de stat la Ministerul de Interne. De asemenea, au fost prezenţi membri ai Comisiei parlamentare de control, cadre de conducere din structurile Sistemului Naţional de Apărare, precum şi doi veterani din fostul SSI.

Comunicatul nu precizează care a fost conţinutul bilanţului prezentat sau care sunt concluziile acestuia.

Congresul Extraordinar al Partidului Socialist

PLEDOARIE PENTRU „STEAUA SPERANŢEI"

Congresul Extraordinar al Partidului Socialist a fost unul „liniştit", nefiind vorba despre alegeri, alianţe controversate, ciocniri de orgolii etc. A fost unul de imagine, menit să ridice suportul moral al socialiştilor, în perspectiva alegerilor locale. Cum a spus Florin Remeţan, preşedintele organizaţiei judeţene Arad, care a participat la Congres împreună cu alţi 11 delegaţi, a fost „o **pledoarie pentru Steaua Speranţei**" (semnul electoral al PS). * Tudor Mohora a vorbit mai bine de o oră în faţa delegaţilor şi invitaţilor de la toate partidele din ţară şi partidele de centru-stânga din străinătate. * Punctele principale din Raportul lui Tudor Mohora au fost trei: o analiză a societăţii româneşti, cu tendinţele manifestate pe parcursul a zece ani; opţiunea fermă a Partidului Socialist pentru integrarea României în structurile europene; oferirea de soluţii şi profesionişti capabili să pună în practică „Oferta electorală" sub deviza „Democraţie fără sărăcie". * Mohora nu a fost de acord cu trecerea pe ordinea de zi a unui punct privind desemnarea unui candidat la Preşedinţia României, această problemă urmând a fi discutată după alegerile locale. De altfel, Mohora va propune Parlamentului un proiect de lege care să prevadă că la Preşedinţia României vor avea dreptul să candideze doar cei care au minimum 300.000 de semnături probate prin rezultate la alegerile locale.

* Au fost adoptate mai multe modificări şi completări ale Statutului, cel mai disputat fiind articolul 7, care oferă organelor superioare de conducere posibilitatea de a dicta suspendări sau eliberări din funcţii ale cadrelor subordonate. Au fost operate modificări în alcătuirea forurilor conducătoare, asupra cărora vom reveni.

* A fost prezentat „Planul renaşterii, reconstrucţiei şi umanizării societăţii româneşti - orizont 2004", care - ca şi Raportul - va fi instrument de lucru al organizaţiilor.

SIMION TODOCA

PENTRU ELUDAREA SISTEMATICĂ A LEGII

20 DE MILIOANE LEI - AMENDĂ!

Există, din păcate, unii care mai cred că îşi pot permite la infinit să încalce prevederile actelor normative în vigoare, să încalce în mod repetat recomandările organelor de specialitate aflate în acţiuni de control, în speţă, de această dată cele efectuate de Inspecţia Sanitară de Stat Arad. În rândul acelor „unii" se numără şi cei care răspund de **„DEPOZITUL EN GROS DE MEDICAMENTE şi PRODUSE COSMETICE"** din Arad, str. M. Eminescu nr. 4, aparţinând **S.C. „FILDAS TRADING" SRL din Bucureşti, Calea Giuleşti nr. 333!**

De mai bine de o jumătate de an, specialiştii I.S.S. Arad au solicitat să li se prezinte avizul sanitar (al Ministerului Sănătăţii) pentru produsele cosmetice - **cu atât mai mult cu cât amintitele produse sunt de producţie nouă şi importate pentru prima dată în ţară!** - dar în tot acest răstimp a fost evitată, de către cei de la amintitul depozit, prezentarea documentului respectiv; domniile lor permiţându-şi pe mai departe să comercializeze... „cosmeticalele" fără aviz sanitar! Date fiind repetatele avertismente fără... ecou, s-a procedat, zilele trecute, la aplicarea unei amenzi contravenţionale **în valoare de 20 de milioane de lei!** pentru - citām din procesul verbal încheiat - **„eludarea în mod sistematic a Normelor Ministerului Sănătăţii nr. 536/1997 şi a prevederilor Legii nr. 98/1994, modificată şi completată prin Ordonanţa de Guvern nr. 108/1999".**

Sperăm că... ecoul la această măsură să nu se lase prea mult aşteptat. Altfel... controalele continuă!

CONSTANTIN SIMION

VICTOR SURDU FACE VALURI

(Urmare din pagina 1)

Conducătorii de unităţi agricole, mulţi dintre ei pedearişti de vază în „armata" d-lui Surdu, în loc să intervină cu toată autoritatea în curmarea jafului, s-au aşternut şi ei pe furat, falimentând în scurt timp baza producţiei agricole. Roadele „înţeleptei" politici agrare duse de dl. Surdu împotriva PDAR le culegem astăzi, când agricultura românească este la pământ, iar noi suntem nevoiţi să împrumutăm dolari în condiţii înrobitoare pentru a cumpăra produse agricole aduse din Ungaria. Ratându-şi misiunea istorică şi cu obiectul muncii pierdut, Surdu s-a trezit scos din preocuparea electoratului. De la vreo 6-7 la sută, obţinute de partidul său la începuturi, a ajuns - într-o vreme - la câteva zecimale. Din zeci de mii de membri înscrişi cândva la agrarieni, dacă au mai rămas câţi să umple vreo remorcă - două! Drept urmare, Victor Surdu, fost cândva preşedinte de colhoz, om de viaţă, petrecăreţ, vestit în toată ţara noastră românească, s-a trezit, cum era de aşteptat, cu partidul risipit. Cei rămaşi fără „structură", specialiştii, s-au văzut nevoiţi să pornească unde or vedea cu ochii. Unii au migrat spre PD, alţii s-au înscris în PDSR ori ApR (după ce Teodor Meleşcanu a înfiinţat această formaţiune politică).

Rămas fără partid, bossul Surdu a stat o vreme la cutie, cuminte, văzându-şi de procesele în care a fost cercetat de poliţiştii stârniţi de Emil Constantinescu împotriva celor socotiţi ca făcând parte din lumea corupţilor. Încolţit din toate părţile, iată-l acum, revenind în forţă - crede el - în politică. Refuzat de partide cu oarece trecere la electorat, fostul lider agrarian şi-a găsit un locşor călduţ pe la PSDR-ul d-lui Atanasiu - un partid „sub prag electoral", căruia i-a promis întărirea rândurilor cu vreo câteva sute de mii de foşti agrarieni. În căutarea acestora, Surdu colindă ţara în lung şi în lat. Bate tarlalele judeţene, cutreieră organizaţiile politice. Lăudăros şi guraliv, agrarianul şef bifează prin presă false migrări de foşti ortaci spre PSDR. Numai că raportările sunt pe cât de spectaculoase, pe atât de imaginare. Ceea ce îl duce la disperare: dintr-un „vip" jovial şi bine dispus, Surdu a redevenit ceea ce a fost o viaţă: şef de ceape. Pe foştii camarazi care refuză să-l urmeze, îi gratulează cu epitetul de trădători.

Ce noroc că nu mai suntem pe vremea când trădătorii politici sfârşeau în ştreang. Ori cu un glonţ în ceafă...

TRAGERILE LOTO

6/49

30 11 23 1 6 43

NOROC

9621747

LUNI, 27 MARTIE 2000

TVR 1

12,00 Surprize, surprize - rel.
14,00 Jurnal
14,15 TVR Craiova
15,00 Pro Patria
16,00 Emisiune în limba maghiară
17,30 Agenţia de plasare
18,00 Corect!
18,05 Blossom - s.
18,40 Bine şi rău - s.
19,05 Avanpremieră Ştiri
19,10 Sunset Beach - s.
20,00 Jurnal * Meteo * Sport
20,55 Justiţie militară - s.
21,45 Cu ochii'n 4
22,15 Cazuri ciudate - s.
23,05 Jurnalul de noapte
23,20 Recurs la morală
0,05 Marele Jazz

TVR 2

12,00 Tip-top, minitop - rel.
13,00 Desene animate
13,30 La noi, la români!
14,00 Toţi, împreună
14,45 Ştiri
14,50 Desene animate
15,15 Care pe care, o nouă provocare!
16,00 Trupa DP 2
17,30 Femeia misterioasă - s.
18,15 Se întâmplă acum!
18,45 Telejurnal TVR 2
19,20 Virtuozi ai instrumentelor populare
19,35 Punct şi de la capăt
21,10 E dreptul tău!
21,40 Afaceri la cheie
22,00 Sport Plus
0,30 TVM * Mesager

PRO TV

5,00 Decernarea premiilor Oscar, live
7,00 Bună dimineaţa, Pro TV e al tău!
10,00 Tânăr şi neliniştit - rel.
10,45 Pensacola - s.
11,30 Diagnostic: crimă! - s.
12,15 Reţeaua morţii - acţiune, SUA, 1987
14,05 Seven - s. rel.
16,10 Tânăr şi neliniştit - s.
16,55 Sens unic
17,00 Ştirile PRO TV
17,30 Cursa cea mai lungă - s.
18,20 Dădaca - s.
18,50 Chestiunea zilei
19,00 Ştirile Pro TV
19,50 Chestiunea zilei
20,00 Procurorii - dramă, SUA, 1996
21,55 Ştirile Pro TV
22,00 Chestiunea zilei
23,30 Ştirile Pro TV
0,00 **Fotbal** - Rezumat Divizia A
1,00 Diagnostic: crimă! - s. rel.
2,00 Ştirile PRO TV - rel.
2,30 Reţeaua morţii - s.
4,00 Cursa cea lungă - s.
4,45 Babylon 5 - s.
5,45 Miracolul tinereţii - s.
6,15 Aripile pasiunii - s.

TV ACASĂ

6,00 Acasă la români - rel.
7,30 Căsuţa poveştilor - rel.
8,00 Micuţele doamne - rel.
9,45 Floare de aur - rel.
11,20 Guadalupe - s.
12,15 Timpul amintirilor - f., rel.
14,00 Antonella - s.
14,45 Verdict: crimă! - s.
15,35 Dragoste şi putere - s.
16,00 Copilul adus de mare - s.
17,00 Desene animate
17,10 Acasă la români - muzică populară
17,15 Acasă la bunica - reţete culinare
17,30 Pentru iubirea ta - s.
18,30 Ştirile de Acasă
19,00 Vremea de acasă
19,05 Sânge din sângele meu - s.
19,55 Vremea de acasă
20,00 90-60-90 Fotomodele - s.
21,00 Femeia vieţii mele - s.
21,55 Vremea de acasă
22,00 Meteor - SF SUA, 1979, cu Sean Connery
0,00 Dragoste şi putere - rel.
0,25 Verdict: crimă! - rel.
1,15 Profesiunea mea: Cultura
2,40 Ştirile de Acasă - rel.

ANTENA 1

7,00 Observator
8,00 Dimineaţa devreme
10,00 Ştiri
10,10 Burlacul - s.
10,30 Fără obligaţii - s.
11,00 Centurion Force - act. SUA, 1995
13,00 Ştiri
13,15 L.A. Doctors - s.
14,00 Decepţii - s.
15,00 Scandalul - s.
16,00 Suflet rebel - s.
17,00 Ştiri
17,20 Divertisment Vouă
17,25 Intrigi în Paradis - s.
19,00 Observator
19,55 Divertisment Vouă
20,00 Operaţiunea „Thunderball" - acţiune, Marea Britanie, 1965
22,00 Observator
22,25 Divertisment Vouă
22,30 Marius Tucă Show
1,00 Navarro - s.
2,30 Scandalul - rel.
3,15 Intrigi în Paradis - rel.

PRIMA TV

7,00 Karaoke show - rel.
8,00 Dimineaţa cu Prima
12,00 Celebri şi bogaţi - rel.
13,00 Sport magazin - rel.
15,00 Chic - magazin de modă - rel.
15,30 Cinemagia - rel.
16,00 Nadine Show - rel.
17,00 Celebri şi bogaţi - s.
18,00 Focus * Sport * Meteo
18,30 Clip Art
18,35 Poză la minut - s.
19,00 Frontal
20,00 Dosarele Y
21,00 Brooklyn South - s.
22,00 Frasier - s.
22,45 Special
0,30 SUA în pericol - acţiune, SUA
2,00 Focus - rel.

TELE 7 ABC

7,00 Ştiri
7,10 Bună dimineaţa, România
9,00 Forţa destinului - rel.
10,00 Ştiri
10,15 Teleshopping
10,30 Dintre sute de ziare - rel.
11,30 Rendez-vous la Tele 7 - rel.
12,30 Ora unu a venit - rel.
15,00 Ştiri
15,10 Teleshopping
15,45 Post Meridian
18,00 Documentar
18,55 Loto
19,00 Dincolo de anul 2000 - doc.
20,00 Telejurnal
20,30 Economic ABC
20,50 Gura lumii
21,00 Dintre sute de ziare
22,00 Dincolo de stadion
23,30 Cutia muzicală - rel.
0,00 Ştiri
0,30 Concert
1,35 Teleshopping
2,10 Telejurnal - rel.

TV ARAD

7,00 Observator
8,00 Ştiri TVA - rel.
8,30 Anunţuri
8,40 Divertisment
10,00 Ştiri
10,10 Burlacul - s.
10,30 Fără obligaţii - s.
11,00 Centurion Force - act. SUA, 1995
13,00 Ştirile amiezii
13,15 L.A. Doctors - s.
14,00 Decepţii - s.
15,00 Scandalul - s.
16,00 Suflet rebel - s.
17,00 Ştiri
17,20 „Vouă"
17,25 Divertisment
18,20 Anunţuri
18,30 Ştiri TVA
19,00 Observator
20,00 Arena
21,20 Anunţuri - rel.
21,30 Ştiri TVA - rel.
22,00 Observator
22,25 Divertisment „Vouă"
23,00 Marius Tucă Show
În continuare programul este identic cu cel al Antenei 1.

TV INTERSAT

9,00 Deschiderea programului
9,15 Revista presei
9,45 Horoscop
9,50 Dulce ispită - s.
10,30 Des. animate - Cartuna show
11,00 Retrospectiva ştirilor săptămânii
11,30 Mistere, farmece şi miracole
12,00 Plecaţi acasă, marţienilor! - film
13,30 Marea junglă - s.
14,00 Lumea adâncurilor - rel.
14,15 Neon Rider - s.
15,00 Intersat Sport show
16,00 Des. animate
16,30 Micuţii cavaleri ai mesei rotunde - film
18,00 Săptămâna sportivă arădeană
18,30 Haideţi să ne jucăm
18,45 Ştiri * Meto *Sport * Vocea străzii
19,30 Aradul prin gaura cheii
20,30 Farmacia de serviciu - s.
21,00 Din nou acasă - film
22,30 Profenitura - f. horror
0,00 Ştiri
0,30 Erotica
1,30 Închiderea programului

HBO

10,00 Acea pisică blestemată - acţ., SUA, 1997
11,30 Stupizii - comed., SUA, 1996
13,00 Des. animate - **Războinicii stelari**
13,30 Viaţa în roz- dramă, Franţa, 1997
15,00 Un tată în plus - comedie, SUA, 1997
16,45 Dragă, am mărit copilul! - comedie, SUA, 1992
18,15 La pândă - comedie, SUA, 1993
20,00 Te iubesc, nu te iubesc - dramă, SUA, 1996
21,30 Totul despre sex - s.
22,00 Desene animate - Spawn
22,30 Un vârcolac american la Paris - horror, SUA, 1997
0,15 Cetăţeanul X - suspans, SUA, 1995

TVR INTERNAŢIONAL

21,30 S-a întâmplat... azi
21,35 Revista presei
21,40 Practic Info
22,00 Jurnal * Curs valutar * Meteo
22,30 În flagrant
23,00 Destinul unei naţiuni
23,30 Ora planetei
23,50 Studioul şlagărelor
0,20 A-Facerea

ATOMIC TV

7,00 Selector
10,00 Reactor - rel.
10,30 Hai Hui - rel.
11,15 Atomix cu Oana - rel.
14,00 Interactiv
15,55 Reactor
16,00 Romanian Top 100 cu Oana - rel.
18,00 Selector
19,00 Atomix cu Ina
21,55 Reactor
22,00 Gogs - des. anim.
22,30 File de poveste - rel.
23,00 Aria 52
0,00 Insomnia

RADIO ARAD & RADIO CONTACT (99,1 MHZ)

5,00 - 8,00 Lupta cu somnul
8,00 - 10,00 BUNĂ DIMINEAŢA, ARAD!
10,00 - 12,00 Tovarăşii mei
12,00-14,00 Pulsul zilei
14,00-16,00 Contact FM
16,00-17,00 Aradul sportiv
17,00-18,30 Fresh
18,30-19,00 Radio Magazin Deutsche Welle
19,00 Bună seara, Arad!
19,30-20,00 Viaţa spirituală
20,00-22,00 Seară de seară
22,00-24,00 Contact FM
24,00-1,00 România-Bosnia, via satelit

RADIO PRO FM (92,1 MHz)

0,00 - 2,00 ZONA LIBERĂ cu DJ Vasile
2,00 - 5,00 MUZICĂ
5,00 - 5,30 BULETIN DE ŞTIRI la fiecare sfert de oră; **5,30 - 8,00 PRO FM PÂNĂ LA UNU** - cu Nono Semen şi Laura Călăceanu
8,00 - 10,00 PRO FM PÂNĂ LA UNU - cu Cătălin Lăpuşcă; **10,00 - 13,00 PRO FM PÂNĂ LA UNU** - cu Mihai Dobrovolschi
13,00 - 14,00 13-14 CU ANDREI - cu Andrei Gheorghe; **14,00 - 17,00 POFTIM PRO FM** - cu Cristian Pavel; **17,00 - 19,00 ARBEMA PREMIUM MUSIC** - cu Cătălin Lăpuşcă
19,00 - 22,00 ASCULTĂ-ŢI MUZICA! - cu Andi Moisescu; **22,00 - 23,00 SPORT SHOW** - cu Ovidiu Ioaniţoaia; **23,00 - 1,00 RONDUL DE NOAPTE** - cu Răzvan Exarhu

RADIO TIMIŞOARA

[illegible] Ceasurile dimineţii
[illegible] Muzică populară cu dedicaţii
[illegible] Cânt din suflet
[illegible] Radio-circuit
[illegible] Gramofon
[illegible] Miez de zi la polul vest
[illegible] Emisiune în limbile minorităţilor
[illegible] Radio-cocktail
[illegible] Actualitatea radio
[illegible] Orele cetăţii
[illegible] Radiojurnal; 19,15 Civica
[illegible] Călătorie în lumea poveştilor
[illegible] Conexiuni rock; 21,00 Curierul de [illegible]
Ştiri: 6,00; 7,55; 9,00; 11,00; 12,50; [illegible] 21,00; 21,55.
Radio Jurnal: 7,00; 16,00; 19,00.

RADIO SEBIŞ

6,00 - 8,00 Detaşamentul de trezire
8,00 - 9,00 Cântă-mi lăutare - muzică populară
9,00 - 10,00 Alo, tu alegi!
10,00 - 12,00 Cafeaua de zece
12,00 - 13,00 La porţile dorului - muzică populară; **13,00 - 14,00 FM-ul de prânz**
14,00 - 15,00 Poesis; 15,00 - 16,00 Astăzi te sărbătorim - muzică populară şi dedicaţii muzicale
16,00 - 18,00 După patru
18,00 - 19,00 Telefonul cu butoane
19,00 - 20,00 La mulţi ani! - dedicaţii muzicale
20,00 - 22,30 Pas montan
20,30 - 21,00 Secretele vieţii
21,00 - 23,00 Fotbal Club 21 - talk-show
23,00 - 24,00 Ascultă şi tu!; 0,00 - 2,00 92,1 Insomnii; 2,00 - 6,00 Nocturna muzicală

LA ARAD TEODOR MELEȘCANU S-A SIMȚIT CA ACASĂ

Sâmbătă, președintele ApR Teodor Meleșcanu a fost oaspetele județului nostru. Deoarece în această zi creștinii sărbătoreau Buna-Vestire - momentul când Arhanghelul Gavril îi vestea Fecioarei Maria că-l va naște pe Iisus - liderul ApR le-a adus arădenilor vestea cea bună: se poate trăi mai bine, alegerile vor avea loc la termenul constituțional și Legea alegerilor va fi modificată printr-o Ordonanță de urgență. În rest, relatăm doar momentele vizitei.

Liderul ApR cumpără piparcă din piața de la Pâncota

PIPARCA DE LA PÂNCOTA

Prima oprire pe traseul arădean al lui Teodor Meleșcanu a fost la Primăria din Pâncota. Aici, în sala de ședință, actualul viceprimar Nicușor Lazea a fost lansat oficial în cursa electorală pentru obținerea funcției de primar.

După lansarea candidatului de primar, Teodor Meleșcanu a vizitat piața de la Pâncota. Mii de oameni l-au văzut pe liderul ApR, l-au salutat și și-au plâns necazurile: **„Trăim rău! Nu-i bine-n țară! Faceți ceva!“** Tututor acestor semnale disperate, Teodor Meleșcanu le-a răspuns: **„Putem trăi mai bine. Știm cum să facem acest lucru.“** Ca să nu se spună că a vizitat piața și n-a târguit nimic, președintele ApR a cumpărat o pungă de piparcă: **„o duc la București, să-mi mai amintesc de -acasă“...**

CARTEA DE ONOARE DE LA INEU

La Ineu, Teodor Meleșcanu s-a oprit la Primărie, unde era așteptat de câteva zeci de simpatizanți. Fiind invitat să semneze în cartea de onoare a orașului, Teodor Meleșcanu a întrebat: **„Cine a semnat înaintea mea?“** Viceprimarul i-a răsuns prompt: **„Virgil Măgureanu“**. Până la urmă, Teodor Meleșcanu a semnat, primind și medalia de onoare a orașului Ineu.

CĂLĂREȚII, ȚUICA, PÂINEA ȘI SAREA DE LA BOCSIG

Deși Bocsigul nu era trecut în program, bocsiganii l-au întâmpinat pe Teodor Meleșcanu cu cinci călăreți îmbrăcați în costume naționale, cu țuică, pâine și sare. Impresionat de această primire, președintele ApR l-a prezentat bocsiganilor pe Ioan Belean - candidatul de primar - concluzionând: **„De vorbe, toată lumea s-a săturat. Faptele contează!“**

LA BELIU - UN PRIMAR CARE RĂMÂNE

La Căminul Cultural din Beliu, peste două sute de simpatizanți l-au primit pe Teodor Meleșcanu, în frunte cu Pavel Țica actualul primar și candidatul ApR pentru această funcție în mandatul viitor. În sală, alături de locuitorii comunei erau prezenți și candidații de primar din comunele apropiate: profesorul SIRCA de la Sebiș, CONSTANTIN STANA din Cermei, AUREL POPA de la Hășmaș, NICOLAE PANTEA de la Archiș, IOAN VALEA din Cărand, IOAN MANEA de la Bârsa și PETRONEL MĂRCUȚA de la Buteni.

Împreună cu locuitorii comunei Beliu

LANSAREA CANDIDATULUI MIRCEA ROMAN

După ce ne-am întors de la Beliu, Teodor Meleșcanu s-a îndreptat înspre Teatrul de Stat Arad unde, într-o sală arhiplină, a fost lansat candidatul ApR-ului pentru funcția de primar al Aradului. În fața alegătorilor, inginerul Mircea Roman și-a prezentat programul electoral: **„Recâștigarea încrederii cetățenilor în instituțiile locale, elaborarea unei strategii de dezvoltare a municipiului pe o perioadă de patru ani, sprijinirea IMM-urilor, finalizarea podurilor - rutier și CFR - înspre Aradul Nou și Timișoara, îmbunătățirea salubrizării orașului, reabilitarea rețelelor de apă-canal etc.“**

Adresându-se arădenilor - după prezentarea listei de candidați pentru funcția de consilier municipal - Teodor Meleșcanu le-a mulțumit președintelui ApR Arad Ioan Biriș și staff-ului local pentru **„excelenta organizare a vizitei“**. În continuare, liderul ApR a arătat că **„legislația trebuie îmbunătățită, chiar și cea electorală. Noi sprijinim un Parlament unicameral și votul uninominal, deoarece astăzi românii votează, dar nu aleg. Nu vrem să se spună despre noi, românii, că după ce-am compromis ideea de comunism, o compromitem și pe cea de capitalism.“**

CONFERINȚA DE PRESĂ

În finalul vizitei, președintele ApR, Teodor Meleșcanu a susținut o conferință de presă. La întrebarea noastră privitoare la data alegerilor locale, Teodor Meleșcanu ne-a declarat: **„Noi susținem data de 4 iunie. În acest sens, am avut joi o întâlnire cu premierul Mugur Isărescu. Deoarece modificarea Legii electorale nu mai are timp pentru a urma un parcurs parlamentar, suntem de acord să fie inițiată o Ordonanță de Urgență în acest sens, dar numai după consultarea și avizul partidelor din opoziție.**

Referitor la declarațiile lui Victor Surdu, care aprecia că „ApR-ul este un partid de trădători“, Teodor Meleșcanu a fost de părere că **„Surdu, chiar dacă-i surd, are dreptul să se exprime. Ne interesează prea puțin ce scoate pe goarnă un președinte de colhoz, care făcea politică pe balta Bahluiului, avându-l ca mentor pe prim-secretarul Iașilor acelor vremi, Ion Iliescu.“**

După conferința de presă, în finalul vizitei pe care a făcut-o în județul nostru, Teodor Meleșcanu a participat la cinstirea hramului Bisericii ortodoxe din Lipova (Șoimuș), unde s-a întâlnit cu P.S. Timotei Seviciu, episcopul Aradului.

DORU SINACI

Foto: **AL. MARIANUȚ**

„DEȘI NU NE PLACE, TREBUIE SĂ DUCEM GUVERNUL ĂSTA ÎNTREG PÂNĂ LA ALEGERI...“

Interviu în exclusivitate cu Traian Băsescu, ministrul Transporturilor și vicepreședintele Partidului Democrat

– Considerați că s-a încheiat criza generată de ministrul Babiuc?

– Da!

– Ce a câștigat și ce a pierdut PD-ul din această criză?

– PD-ul n-a avut decât de pierdut. A fost implicat într-o dispută politică publică prelungită pentru un lucru care i se cuvenea. Bineînțeles, în calitate de partid care trebuie să ne respectăm alegătorii eram obligați să ne apărăm ceea ce am dobândit prin vot popular. Chiar dacă am câștigat, n-a fost de natură să ne aducă creștere de popularitate.

– Mai este posibilă la această dată destrămarea coaliției și care ar fi urmările pentru partidele care o alcătuiesc?

– Cred că ne place, nu ne place și pot să vă spun că nu ne place, trebuie să ducem guvernul ăsta întreg până la alegeri.

– Cum credeți că percepe electoratul plecarea unor lideri importanți din partid și care ar fi replica dumneavoastră în explicarea cauzelor ce au generat aceste plecări?

– N-o percepe bine! În mod categoric nu ne poate face bine că foști lideri de talia lui Severin și Babiuc au plecat din partid. Nu putem însă să nu observăm că unii dintre cei care au plecat au ținut să se dea în stambă. Adică să spună foarte multe minciuni despre realitățile Partidului Democrat. O recunosc, o repet, nu suntem perfecți, dar nu suntem nici așa cum ne-a zugrăvit domnul Babiuc. Apreciez corectitudinea lui Severin în relațiile cu PD-ul după ce a fost exclus din Partidul Democrat decât lichelismul lui Babiuc după ce a plecat din PD. A avut un comportament care nu are nimic comun cu un om fair-play, atâta timp cât pentru acest partid nu a făcut mai nimic. Dânsul venea și prezenta materiale politice pe care de fapt și le însușea și pe care i le făcea Pasti și Codiță (cei doi analiști de serviciile cărora a beneficiat). Materialele le prezenta ca și contribuții personale, bineînțeles noi râdeam că știam că nu sunt ale dânsului.

– Vedeți o polarizare a social-democrației în România? Dacă da, când se va întâmpla acest lucru și cine trebuie să dispară dintre liderii social-democrați pentru a se putea închega ceva în acest sens?

– În mod categoric sunt un mare suporter al existenței polului social-democrat. O spun la fel de categoric că el nu trebuie creat doar de dragul de a fi creat. Este greu să întrezărești alianțe cu partide care au filozofii economice care nu au nimic comun cu social-democrația modernă. Nu mai poți să pleci de la principiul care s-a utilizat într-o anumită perioadă: „dă economiei minereu și țiței și PIB-ul crește, crește producția...“ Asta s-a făcut o perioadă, am plătit factura acestui tip de politică și este clar că fără modificarea acestei mentalități puternic industriale în defavoarea eficienței și a economiei de piață este greu să presupui că te poți alia cu partide care se declară social-democrate. Deși nu declară toate partidele ce se revendică social-democrate o abordare către piață și încă propovăduiesc economia de tip comunist și cu puternică implicare a statului, speranța mea este că între timp - în trei ani de opoziție - a început să înțeleagă care sunt comandamentele economice ale viitorului.

– V-ați remarcat prin politica lucrurilor concrete, adică până în prezent o mare parte a promisiunilor au fost duse la bun sfârșit sau măcar s-a început să se pună bazele la ceva concret. Veți continua tot în această direcție?

– Categoric, da! Nici n-aș putea să fac altfel, este motivul pentru care vă spuneam că nu am mari aptitudini de lider politic. Eu sunt mai mult un tehnician pragmatic care ține foarte mult și la ideile lui politice, dar eu trăiesc din fapte. Ba mai mult, aș face un comentariu care iese din întrebare...

– Vă rog!

– Mă uit la înverșunarea cu care s-a lansat din sânul unor centre de putere o campanie extraordinară de denigrare a unor personalități politice. Printre care îi includ pe Petre Roman, Iliescu și alți lideri politici. Cei care lansează astfel de teme de dezbatere, generând scandaluri publice în fapt sunt politicieni care nu pot spune „eu am făcut“ și cu asta să se ducă în alegeri. Sunt politicieni care mai au o singură șansă, să-și câștige electorat nu prin propria lor acțiune probată populativ ci prin denigrarea altora. Aici nu susțin că spre exemplu în scandalul „firului roșu“ în care este implicat în momentul de față președintele Iliescu nu e un sâmbure de adevăr. E clar, au fost discuții, au fost protocoale făcute, dar nu s-au finalizat. Unii spun că s-au finalizat, n-am actele. Dar cei care spun că s-a finalizat și s-a ajuns la nu știu ce înțelegere, de ce Dumnezeu stau cu telefonul ăla pe masă din '97 până acum, e greu de înțeles. Și e clar că s-a urmărit un joc politic. Iar dacă telefonul nu este pe masă, atunci nu înțeleg de ce e scandalul. Și se observă o încercare de reglare prin scandal public a problemei, când de fapt dacă se urmărea rezolvarea problemei, se rezolva instituțional. Adică acel organism ce se numește CSAT care a aprobat începerea negocierilor era singurul care trebuie să spună am constatat că s-au început negocieri pentru un fir roșu, un fir albastru... Ele au fost începute prin hotărârea CSAT cu numărul... Peste trei săptămâni CSAT, în forma lui actuală va veni și va spune până unde a mers, dacă sunt vinovați, dacă nu sunt vinovați. Este exact tipul de acțiune care s-a utilizat în lupta anti-corupție. Fie că ea a fost condusă de Iliescu sau Constantinescu, s-a urmărit strict scandal și denigrare de personalități politice și nu s-a făcut nimic acolo unde furturile s-au produs. Din Bancorex s-au furat 120 milioane dolari și nu-i întreabă nimeni nimic, au vile, dar au fost arestați cei care locuiesc încă în apartamente cu două camere, iar problema firului roșu e tratată absolut la fel. Se denigrează, dar nu se urmărește rezolvarea problemei. Adică un raport tehnic al CSAT... La fel a eșuat și marea bătălie anticorupție anunțată de domnul președinte Constantinescu pentru simplul motiv că s-a urmărit efect politic și nu rezolvarea problemei. Și dacă vreți, circul pe care îl vedem de trei zile cu țiganii și prostituatele arestate e la fel, seara sunt toți puși în libertate. Asistăm la carnavaluri politice.

– După alegeri vedeți PD-ul la guvernare?

– Am să fiu unul dintre cei care va lupta pentru ca PD-ul să se afle la guvernare. Am asigurat bani la minister pentru încă patru ani să se lucreze în infrastructurile românești. Aș vrea să fiu cel care și termină ce am început în acest ciclu electoral.

– Vă doresc succes, mulțumesc!

– Și eu vă mulțumesc!

A consemnat **SORIN GHILEA**

Foto: **VIOREL MUSCA**

CONSTANTINESCU MOARE DE FRICA LUI ILIESCU

– D-le Ion Cristoiu, alegerile locale bat la ușă iar Legea electorală nu mai poate fi modificată în regim parlamentar...

– Dincolo de faptul că încă nu cunoaștem cu certitudine data alegerilor locale, se pare că modificarea Legii electorale nu se mai poate face decât în regim de urgență, printr-o Ordonanță guvernamentală. Ei bine, tocmai de acest lucru mi-era teamă, deoarece am mari rețineri în ceea ce privește faptul că partidele din opoziție vor fi cel puțin consultate în legătură cu aceste modificări.

– Și-atunci?

– Atunci am putea să ne trezim cu o acțiune de forță a Puterii care, de dragul rămânerii la guvernare, va căuta fel de fel de chichițe în vederea promovării unei Legi electorale care să-i convină. Legat de această temere, nu trebuie să pierdem din vedere nici inepțiile pe care Dorin Marian le fabrică în laboratorul de la Cotroceni, inepții care vor rămâne înscrise „cu litere de aur“ în istoria gafelor românești. Mă refer la deja celebra dispută în legătură cu „firul roșu“.

– Care este părerea d-voastră în legătură cu acest traseu telefonic moscovit și ultra-secret?

– Mă apucă râsul când mă gândesc la analfabetismul celor care-au produs acest scandal. Păi dacă Iliescu ar fi făcut o legătură directă și secretă cu Moscova, România n-ar fi avut decât de câștigat. Atunci premierii români, în frunte cu Radu Vasile, nu s-ar mai fi dus cu căciula-n mână la Moscova pentru a negocia cota de gaz... Aceste trucuri ieftine - gen „firul roșu“ sau „întâlnirea secretă dintre Putin și Iliescu“ - nu fac decât să-i sporească popularitatea lui Ion Iliescu.

– Totuși, există și o motivație a acestor gesturi cotroceniste...

– Există! Emil Constantinescu moare de frica lui Ion Iliescu. În consecintă, recurge la fel de fel de trucuri pentru a bloca accesul acestuia la Cotroceni. La fel s-a întâmplat și cu cei doi demnitari americani care - în Congresul SUA - și-au exprimat temerea în legătură cu revenirea lui Iliescu în fruntea României și, implicit, în fruntea OSCE. Cred că Adrian Năstase a caracterizat excepțional această situație, demascându-i pe cei doi ca fiind „agenți electorali pentru Constantinescu“. Ideea că România, cu Iliescu în frunte, ar constitui un pericol pentru interesele SUA este o aberație. Nu România, ci Europa, Rusia, China sau Japonia pot fi pericole pentru americani... Noi, care nu putem asigura nici măcar siguranța prostituatelor, nu contăm în acest calcul.

Una peste alta, dacă Ion Iliescu și PDSR-ul au demonstrat în 1996 că pot preda puterea în condiții absolut democratice, mi-e teamă că Emil Constantinescu și CDR-ul nu vor proceda la fel.

– Vom asista la o campanie electorală murdară?

– A și început. Cred că vom mai asista la atacuri sub centură, serviciile secrete vor mai scoate la iveală documente compromițătoare și actuala putere se va crampona de guvernare cât mai mult.

– N-am putea asista și la diversiuni provocate în rândul opoziției?

– N-ar fi exclus, cu toate că PDSR-ul - de exemplu - are tot interesul să rămână unitar. Chiar și liberalii au trecut recent peste o încercare de acest gen... Nu de aici trebuie să purceadă temerile noastre, ci din zona puterii. Deocamdată, cea mai mare dramă a noastră este că Parlamentul a ajuns doar o anexă a Guvernului. Dacă în patru ani de zile au apărut peste patru sute de Ordonanțe de urgență, atunci putem trage concluzia că forul legislativ nu mai are nici un rost. O concluzie extrem de gravă pentru democrație...

DORU SINACI

MINISTRUL TRANSPORTURILOR ÎN VIZITĂ LA ZONA LIBERĂ CURTICI - ARAD

Traian Băsescu, ministrul Transporturilor s-a aflat, la sfârșitul săptămânii trecute la Arad. Sâmbătă, 25 martie, ministrul, însoțit de conducerea PD Arad a organizat o conferință de presă. În stilu-i caracteristic, Băsescu a intrat direct în subiect: „Sunt satisfăcut de ritmul lucrărilor de consolidare la podul de cale ferată peste râul Mureș și cred că circulația va fi reluată în luna octombrie a acestui an. Vor fi luate și măsuri pentru protecția locuitorilor din cartierul Micălaca, din punct de vedere al poluării fonice."

Și podul rutier de la Lipova a fost unul din punctele vizate de ministrul Transporturilor, „unde trebuie să găsim soluții pentru ca și drumurile de acces să fie tot atât de bune". Amintim că acest pod a fost dat în folosință în cursul lunii februarie 1999.

Zona Liberă Curtici - Arad este un obiectiv economic, la a cărui realizare PD a pus serios umărul. De altfel, ministrul a apreciat că: „Acum sunt mai convins decât la început că am făcut o alegere bună. Zona Liberă Curtici - Arad cred că va fi un centru de mare atracție pentru investitori. Trebuie să ne gândim deja cum am putea extinde această zonă, mai ales că previziunile arată faptul că terenul va fi ocupat de firme în scurt timp. Z. L. Curtici - Arad este cea mai dinamică dintre toate zonele libere din țară."

În ce privește S.C. Astra-Călători SA, ministrul Băsescu a precizat: „Nu a fost un proces transparent de privatizare. Noi (Ministerul Transporturilor - n.n.) ca și constructori de politică de transporturi trebuie să știm cum, cui și în ce condiții se vinde cel mai important producător de vagoane pentru călători din România. În plus, nu știu în ce măsură numele unui SRL asociat cu numele Astra poate să fie un partener viabil, care să dea o șansă în plus societății arădene."

G. CONSTANTINESCU

În viziunea PD, neplata obligațiilor față de stat va fi criminalitate economică

„BANII DIN BUGETUL DE STAT NU SE DUC ÎN DEZVOLTARE DE SRL-URI ALE MINIȘTRILOR"

● Interviu cu dl. Traian Băsescu, ministrul Transporturilor

– Există o inițiativă a Partidului Democrat prin care neplata obligațiilor față de bugetul de stat - fie că e vorba de firme de stat, fie private - este considerată infracțiune, termenul fiind „criminalitate economică". Care este motivația acestei măsuri?

– Motivația este furtul pe care îl fac managerii din banii bugetului de stat și din banii populației. Foarte multe societăți consideră că „cel mai bun și inteligent" lucru pe care îl au de făcut este să nu plătească datoriile la stat, în condițiile în care statul trebuie să asigure sănătatea, internele, armata și multe alte cheltuieli bugetare. Oricum, suntem anacronici în abordarea noastră. Uitați-vă în Germania, în Statele Unite, în Olanda, în Franța, oriunde cei care nu-și plătesc datoriile către stat sunt tratați ca oameni sau manageri care se înscriu în zona criminalității economice. Aduceți-vă aminte de marea Steffi Graf, al cărei tată a fost băgat în închisoare pentru că n-a plătit impozitele. Nu mai vorbim de o societate, e de neconceput ca o societate din Germania să nu-și plătească datoriile. La noi însă, dl. Stroe spre exemplu, directorul general de la Automobile Pitești, încasează de la cetățeni pe mașinile vândute 5% din contravaloarea mașinilor, pe care trebuie să ne-o dea să mai astupăm din gropi, însă nu o dă. La 31 decembrie avea furat de la populație 150 miliarde de lei.

– Desigur, exemplele ar putea continua...

– Da, însă aici (Automobile Pitești - n.n.) lucrurile sunt mai grave. A venit marele Renault, care s-a pretat la a continua să fure din banii contribuabilului român. Este regretabil, pentru că Renault trebuia să-i spună lui Stroe „alo, domnule director de tip comunist, eu sunt Renault, sunt o societate care vine dintr-un mediu economic cinstit și nu-mi murdăresc numele cu apucăturile tale."

– Are suport constituțional măsura aceasta? Adică de ce să primeze interesul statului înaintea intereselor unei firme private, în ceea ce privește datoriile?

– Așa este tratată peste tot, pentru că aceste datorii către stat sunt de fapt datorii către cetățeni. Banii din bugetul de stat nu se duc în dezvoltare de SRL-uri ale miniștrilor, se duc în sistemul de sănătate, în apărare, în cultură. Aceste zone rămân neacoperite dacă toți managerii înțeleg că trebuie să fure. Cine e beneficiarul sistemului? Populația în ansamblul ei.

– Ați afirmat că personal veți veni, în scurt timp, cu un act normativ în acest sens. Există deja acest act?

– Lucrăm la proiect și în mod cert până la sfârșitul săptămânii îl vom depune la Parlament sau îi dăm drumul în circuitul guvernamental de avizare.

– În ceea ce privește privatizarea regiilor - gen CONEL, ROMGAZ - reacțiile sindicatelor n-au întârziat să apară. În ce măsură vor conta părerile lor?

– Aici vom găsi soluții în simpozionul pe care, în calitate de coordonator al programului cu Banca Mondială, îl organizez luni și marți, cu participarea tuturor autorităților de reglementare în energia electrică, în gaze, în transport feroviar, rutier, cu participarea experților Băncii Mondiale care au întocmit niște rapoarte, cu participarea producătorilor de utilități publice. În momentul de față sunt niște studii făcute de experții Băncii Mondiale, studii ce vor fi în dezbaterea structurilor românești. Se vor trage concluziile și ele devin plan de acțiune pentru Guvernul României. Aș aștepta, deci, cu răspunsul până marți seara.

– Vă întreb asta pentru că sindicatele din CFR au fost tot timpul puse la punct.

– Sindicatele din calea ferată și-au făcut datoria să-și manifeste nemulțumirea, dar au respectat decizia administrativă - restructurare, reorganizare, și cu asta, basta.

– Va însemna privatizarea regiilor și o demonopolizare a acestora?

– Este o întrebare la care trebuie să dea răspuns viitorul, pentru că ne putem afla în situația în care ne aflăm cu Romtelecom-ul. Am privatizat un monopol. Ce s-a întâmplat? Ni s-a făcut demonstrația că monopolul privat este de necontrolat, pe când monopolul de stat mai poate fi controlat. Deci, aici, Guvernul trebuie să decidă ce face cu monopolurile naturale, cum își menține controlul dacă privatizează sau dacă este cazul să privatizeze.

– Mulți români consideră că strategia de dezvoltare a României pe termen mediu este doar o înșiruire de cifre și bune intenții. Este această strategie într-adevăr realizabilă, având în vedere faptul că în ultimii zece ani faptele au contrazis conceptele teoretice?

– Categoric da, ea este realizabilă, eu am citit-o și am analizat-o cu seriozitate. Strategia prezentată de Guvern la Bruxelles prezintă numai acele sectoare pentru care toate părțile s-au înțeles (Guvern, partide aflate la putere, partide din opoziție, sindicate - n.n.). Segmentele de activitate economică asupra cărora nu s-a găsit un consens nu au fost incluse în strategie. Strategia prezentată la Bruxelles este un document valoros pentru că arată sectoarele prioritare așa cum le văd ansamblul politic - putere și opoziție - plus societate civilă. Acolo se află trasate enunțuri de care România se poate prevala oricând, în solicitările ei de finanțare, pentru a reuși să îndeplinească condițiile de integrare în Uniunea Europeană.

GERLINDE KNAP

Aflat la Arad, Bodo Hombach, coordonatorul Pactului de Stabilitate pentru Europa de Sud-Est, îi liniștește pe români

FINANȚAREA PROIECTELOR PRIORITARE PENTRU ROMÂNIA VA FI ASIGURATĂ

Bodo Hombach - coordonatorul Pactului de Stabilitate pentru Europa de Sud-Est, a făcut sâmbătă, o scurtă escală la Arad. La aeroport, oficialul UE a fost așteptat de ministrul Traian Băsescu, cu care urma să survoleze teritoriul românesc pentru a evalua traseul coridorului paneuropean 4, dintre Dresda - Viena - Szeged - Nădlac - Arad - Deva - Valea Jiului - Calafat - Salonic - Istanbul. De altfel, demnitarul român a spus că va promova o serie de proiecte, pentru infrastructură de căi ferate și rutiere, pentru finanțare din fonduri ale UE.

Bodo Hombach, însoțit de câtiva tehnicieni străini, a spus, în brifingul său: „Colaborarea în cadrul Pactului de Stabilitate cu parteneri români merge foarte bine. Pactul este un element real și important pentru integrarea europeană. Coridorul 4 înseamnă foarte mult: căi de comunicație feroviare, rutiere, energetice și de telecomunicații. Avem în vedere construirea unui pod între Calafat și Vidin (Bulgaria), pod ce va aduce foloase tututor."

În ce privește banii pentru aceste lucrări, Bodo Hombach nu a avansat nici o cifră, spunând totuși că „finanțarea este reală și va fi asigurată. Podul este un proiect prioritar, iar lucrările pot începe într-un an. Întotdeauna se spune că noi așteptăm banii, iar eu spun depuneți proiecte. Când se va face colectarea și evaluarea proiectelor vom avansa și cifre."

Podul ar putea fi botezat Apollo Dua, după numele arhitectului care a proiectat unul, dar pe timpul împăratului Traian.

„Dacă romanii au putut face un pod, putem să facem și noi unul. O Dunăre care pe 500 de kilometri n-are un pod, înseamnă pentru mine Ev Mediu. În mod sigur și drumurile de acces vor fi realizate, căci atunci am face doar un monument al eroilor. Nu vrem așa ceva", a conchis oficialul U.E.

Pentru reconstrucția zonei Balcanilor, va fi alocată, se pare, suma de 1,5 miliarde de Euro, din care României iar reveni circa o cincime.

Ce este însă acest Pact de Stabilitate pentru Europa de Sud-Est? Inițiativa comunității internaționale, de anul trecut, viza ca acesta să fie un alt Plan Marshall pentru Balcani. Până acum însă s-au semnat doar acorduri și acte uzuale. Bani nu s-au mișcat deloc.

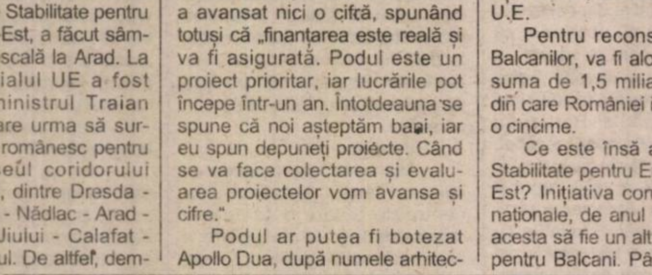

FOTO: VIOREL MUSCA

În prezent statele și instituțiile donatoare analizează circa 130 de proiecte, a căror valoare se ridică la 11 miliarde de dolari.

Pe 29 și 30 martie, la Bruxelles, va avea loc Conferința donatorilor Pactului. Probabil atunci vor fi, avansate și cifre concrete, pentru diferite proiecte. Proiecte la care și România este parte și sunt prioritare pentru noi. Căci altfel, vorba lui Traian Băsescu - „Pactul va rămâne o poveste frumoasă, și o mângâiere pe creștet a României, din partea țărilor UE".

G. CONSTANTINESCU

ÎNGRIJORĂRI COTIDIENE

Aflată cu puțin înaintea alegerilor locale și generale, România pare o țară ieșită din minți. Disperarea celor de la putere nu se concretizează, nici măcar acum, pe ultima sută de metri, în muncă, în dorința de-a face vreun lucru bun pentru țară, ci, neputincioși, răi și proști, mintea le stă la cele mai jegoase încercări de diversiune. Nu contează că n-au făcut nimic pentru țară în cei patru ani pe care i-au avut la dispoziție, ei vor să rămână la putere, vor să se înfrupte în continuare din toate deliciile puterii. Și pentru asta nu se dau în lături de la absolut nimic. Nu există porcărie, mizerie sau ticăloșie pe care n-ar face-o...

Una dintre cele mai cretine diversiuni încercate în ultimele săptămâni, cea a firului roșu cu Moscova, a reușit, o vreme, să abată atenția oamenilor de la greutățile zilnice. O zi sau două, până ce românii au înțeles că totul nu este decât o porcărie, încă una, cu care suntem intoxicați mai nou aproape zilnic. Și ce mare lucru era - vezi Doamne! - dacă avea Cotroceniul fir direct cu Moscova? Ar fi suferit imaginea noastră pe plan extern, ne spun gravi și caraghioși domnii de la putere... Hai să fim serioși! Atâta doar că am fi putut comunica mai repede cu rușii. Amintindu-ne de conflictul din Iugoslavia, unde am pierdut o extraordinară șansă de-a fi mediatori, firul cu Moscova ar fi fost chiar util...

În timp ce domnii care ne conduc se ocupă de rahaturi, în țară haosul devine stăpân absolut. Tinere fete sunt răpite și obligate să se prostitueze, bande de ticăloși, tot mai numeroase, fac legea în nenumărate orașe din România, trenurile nu mai sunt sigure, te poți trezi oricând cu un cuțit la gât și buzunarele golite de grupuri de derbedei pe care se pare că nu-i mai stăpânește nimeni. Dacă nu ești omorât pe stradă sau în tren, ai toate șansele - mai ales dacă ești pensionar - să mori în propria-ți casă de frig, de foame, într-un cuvânt, de sărăcie.

Nenumărați observatori și comentatori ai societății române de azi au afirmat și afirmă că țara arată ca după un război nimicitor. E adevărat! Țara este cuprinsă de haos, pare neguvernată, lăsată la voia întâmplării. Sub presiunea presei și-a indignării opiniei publice, mai marii zilei au poruncit poliției să iasă din amorțeală și să întreprindă câteva acțiuni de anvergură. Nu de alta, dar vin alegerile și cetățenii României sunt tot mai nemulțumiți. Foarte bine că a făcut poliția respectivele acțiuni în forță. Însă ele nu vor rezolva nimic. Pentru siguranța cetățenilor aceste demonstrații pompieristice nu înseamnă prea mult... Este nevoie de-o acțiune continuă, profesionistă pentru a stăpâni elementele agresive din societate, pentru a asigura liniștea plătitorului de impozite. Dar când polițiștii sunt plătiți prost, când sunt echipați cum sunt echipați, când, uneori, n-au nici benzină să-i urmărească pe suspecți, la ce să te aștepți? Fac și ei ce pot... și nici măcar nu-ți mai vine să-i acuzi...

Degradarea societății românești din ultimii patru ani este fără precedent și ea, după cum se vede, începe să fie o primejdie națională. Ea amenință viața românului, a celui care plătește impozitele din care huzuresc actualii guvernanți ai României. Dar cui îi pasă?

Niciodată forțele politice aflate la putere n-au eșuat mai clar și mai convingător ca actualii guvernanți ai României. Însă ei continuă să trăiască în altă lume, indiferenți la îngrijorările noastre cotidiene, singura lor grijă fiind aceea de-a păstra puterea. Cu orice preț! De parcă nu ne-ar fi făcut destul rău...

DUMITRU TOMA

Conferința Municipală UFD

TOTUL, DE LA CAPĂT

Conferința Municipală UFD, desfășurată sâmbătă la Teatrul de Marionete a constituit pentru organizația municipală momentul adevărului. Un adevăr destul de dur, dacă avem în vedere faptul că în sală s-au aflat doar 39 de membri din cei 200 de semnatari de adeziuni. **„Tot răul spre bine. Acum știm exact de unde pornim și pe ce să ne bazăm"**, a spus președintele organizației județene Gelu Roman. Francisc Szöcs, vicepreședinte, care a ocupat până sâmbătă și funcția de președinte interimar la municipiu, a spus că doar cei prezenți în sală au fost membri activi, cu cotizația plătită la zi. Comitetul Executiv Municipal care a fost ales sâmbătă (7 membri) va analiza situația și va decide dacă restanțierii vor putea plăti retroactiv. Condiția este ca aceștia să devină adevărați membri, nu doar pe hârtie. Sarcina cea mai grea o are proaspătul președinte, Mihai Costea. Domnia-sa a fost ales sâmbătă cu un singur vot împotrivă. **„Avem încredere în dl. avocat Mihai Costea, un om tânăr și energic. Suntem siguri că va reuși să facă o organizație puternică"**, a spus Dan Antoci, purtător de cuvânt. Pe această idee, vicepreședintele Francisc Szöcs a declarat presei că dacă în 60 de zile organizația nu va avea 150 de membri cu cotizația la zi, va demisiona din funcție și va rămâne simplu membru.

S. TODOCA

ADEVĂRUL SPORTIV

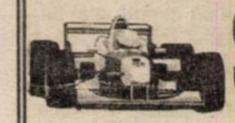

PERFORMANȚA

Jucăm finala! Nu la fotbal, unde UTA e departe de așa ceva, din păcate, nu la baschet feminin, unde fetele noastre au fost prezente de cinci ori, din care trei le-au câștigat, ci la baschet masculin. O performanță fără precedent în istoria de decenii a echipei arădene, care a evoluat mai tot timpul în eșalonul secund. O zvâcnire de orgoliu au avut băieții în 1961, când pentru un an au jucat în Divizia A, după care au urmat din nou ani de anonimat. Și asta până în 1994, când echipa a revenit pe prima scenă baschetbalistică a țării, an în care fetele noastre câștigau primul lor titlul de campioane. De atunci și până acum, băieții au făcut parte din elita baschetului nostru, dar până acum nu au reușit să urce mai sus de locul 9. Anul acesta, însă, au întrecut toate așteptările, prin faptul că au intrat în grupa valorică 1-8, iar în play-off au trecut de „sferturi“ învingând SOCED-ul, iar în semifinale, pe campioana en-titre CSU Sibiu. Acum urmează finala. Un parcurs excepțional al acestor băieți, care, suntem siguri, vor mai umple de multe ori tribunele Sălii Sporturilor, așa cum au făcut-o în aceste ultime meciuri. Publicul arădean s-a dovedit încă o dată pasionat de jocul de sub panouri, un fin cunoscător al acestui sport, trăind cu intensitate maximă fiecare fază. Spectacolul a fost total, cu reflectoare, artificii, „Talisman“, într-o organizare de zile mari, printre cei 2000 de spectatori numărându-se prefectul Gh. Neamțiu și președintele CJA, Dan Ivan. Poate la meciurile cu piteștenii îl vom avea printre noi și pe primarul Aradului, nu de alta, dar e vorba de o finală de campionat național.

Bravo, băieți! Toți componenții echipei merită felicitări, la fel conducerea clubului care a depus o activitate managerială de înalt nivel, iar corpul de antrenori, în frunte cu „principalul“ Dragan Petricevic a adus, prin munca depusă cu echipa, un suflu nou în baschetul românesc. BC West Petrom Arad fiind, după SOCED, cea mai tânără echipă, cu o medie de vârstă de 21 ani și șase luni. De subliniat contribuția antrenorului Dragan Petricevic la saltul valoric al baschetului masculin arădean, care iată, după „U“ Cluj și Poli Iași își demonstrează profesionalismul și la Arad. Nu-i de mirare, deci, că imediat după ultimul meci antrenorul arădenilor a fost cel dintâi asaltat de „vânătorii“ de autografe. E și acesta un semn al valorii.

Urmează ultimul act al campionatului, finala dintre BC West Petrom și CSU Pitești, cu primele două meciuri jucate pe malul Argeșului. Ce ar fi ca băieții noștri să-i surprindă pe adversari într-unul din meciuri, la fel cum au făcut-o la Sibiu? În acest caz următoarele două partide de la Arad ar fi la fel de incendiare ca în semifinala cu sibienii. Hai, băieți!

ALEX. CHEBELEU

Dragan Petricevic:
„CHEIA VICTORIILOR - FANATISMUL“

Antrenorul principal al B. C. West Petrom, Dragan Petricevic, a dedicat victoriile lui Alexander Nicolic, pe care l-a numit „creatorul baschetului modern” și alături de care a învățat acest sport. Referindu-se la semifinala cu sibienii, „principalul” ne-a declarat: „Au fost confruntări foarte echilibrate și disputate, în ciuda diferenței de 21 de puncte din meciul doi. Băieții au jucat mai bine și mai constant, cu o dăruire nemaiîntâlnită, la limita fanatismului. Calificarea este meritul acestor jucători. În finală nu avem obiectiv deși, normal, încercăm să învingem. Per ansamblu, arbitrajele au fost competitive. Regret că nu ne-am întâlnit în finală, fiindcă sibienii ar fi meritat, la rândul lor, să se califice. Au avut ghinion că au ajuns să joace cu noi.”

ADRIAN HĂRȚĂU
Foto: ȘT. MATYAȘ

MIRCEA VULC RECUNOAȘTE JUSTEȚEA CALIFICĂRII

După ce arădenii i-au barat drumul spre marea finală, antrenorul CSU Petrom Sibiu, Mircea Vulc, a recunoscut, cu sportivitate, justețea calificării echipei adverse. „Au învins pe merit. Țin să îi felicit pentru calificare și să le urez succes în finală. La Arad există o emulație benefică, iar publicul este formidabil. Rezultatele sunt normale, în aceste condiții. Remarc întreaga echipă arădeană. Ar fi trebuit să câștigăm întâlnirea întâi, însă nu ne-a funcționat jocul de trei puncte. Astăzi (sâmbătă) arbitrajul lui Viorel Constantinescu a fost sub orice critică. A inventat un regulament nou. Radu Vaida a arbitrat bine. În finală, Aradul are șanse mai mici. Dar nu se știe niciodată, cele două formații fiind sensibil egale. În plus, rezervele grupării arădene sunt mai bune” - apreciază antrenorul actualilor campioni.

ADRIAN HĂRȚĂU
Foto: ȘT. MATYAȘ

„AM CREZUT ÎN CALIFICARE“

Adrian Budurean - antrenor secund: „Este o mare victorie a baschetului masculin arădean. Am crezut în calificare, mai mult decât sibienii. Cu un asemenea public, ar fi fost păcat să o ratăm. În finală avem șanse (puțin) mai bune. Sperăm să le valorificăm.“

A. HĂRȚĂU

„NU NE ESTE FRICĂ DE PITEȘTENI“

● susține Emeric Dávidházy

„În special ultimul meci a fost echilibrat, înregistrându-se două reveniri ale sibienilor, a doua la un singur punct. Prospețimea și forța psihică a jucătorilor noștri au făcut ca această calificare să se realizeze, sibienii cedând. Evidențiez întregul lot. Cât despre finală... chiar dacă antrenorul piteștenilor, Constantin Ziguli, a afirmat că nu îi este frică de nimeni, eu cred că același lucru este valabil pentru noi. Șansele sunt împărțite, de 50-50%. Va decide factorul psihic” - spune directorul tehnic, Emeric Dávidházy.

ADRIAN HĂRȚĂU

Banii sunt pregătiți pentru titlu

În picioare, lângă banca de rezerve a echipei sale, cu sufletul strâns gata să „explodeze” de bucurie ori necaz, după ultimul semnal al sirenei, domnul Dinu Puf a devenit un președinte fericit. Fericit, pentru că și-a văzut visul cu ochii, fericit pentru că jucătorii în care a avut încredere nu i-au înșelat asteptările, dar mai ales fericit că a contribuit la fericirea unui oraș întreg, care a trăit în aceste zile și pentru baschet. Aflat încă sub euforia victoriei, dl. Puf ne-a declarat: **„Echipa a realizat o performanță deosebită prin calificarea în finala campionatului național, un obiectiv la care nu îndrăzneam să ne gândim la începutul sezonului. Performanța este cu atât mai mare cu cât ea a fost obținută cu niște jucători foarte tineri, care nu au avut niciodată experiența unui play-off, spre deosebire de CSU Petrom Sibiu, formație ce a fost mai mereu prezentă în fazele superioare ale competiției. Ideea noastră este că niciodată nu abandonăm lupta, pentru că ar fi în contradicție cu spiritul sportiv, pe care noi considerăm că l-am implementat în mentalitatea jucătorilor noștri. Cât privește onorariul jucătorilor, de la calificarea în semifinale, băieții au o primă de obiectiv crescătoare și eu sper să se oprească la suma maximă, cuvenită campionilor. Noi suntem pregătiți să facem față oricăror surprize.“**

CĂLIN MNERIE

JUCĂM FINALA!

BASCHETUL MASCULIN ARĂDEAN S-A ACOPERIT DE GLORIE

S-a scris istorie sâmbătă, la Arad. După o evoluție magnifică, baschetbaliștii de la West Petrom și-au încununat parcursul din play-off. Fără îndoială, un traseu extraordinar, la care nici cei mai optimiști suporteri nu visau. Iată însă că arădenii au dus la bun sfârșit o misiune aproape imposibilă - intrarea în finala Campionatului Național. Au avut parte, din plin, de bucurie stropită cu șampanie. Evenimentul era singular, iar performanța se cerea sărbătorită. Publicul s-a dovedit mai fierbinte ca niciodată, purtându-și favoriții spre calificare. Astfel încât, înclinarea balanței a venit firesc, iar campionii au recunoscut superioritatea echipei noastre. Urmează finala. Indiferent de rezultatul acesteia, un lucru e sigur - colectivul grupării arădene și-a făcut datoria cu brio. Ne referim aici la absolut toți jucătorii, la antrenorii Dragan Petricevic, Adrian Budurean și Emeric Davidhazy precum și la conducătorii Dinu Puf și Dan Gabriel Boric. Felicitări Baschet Club West Petrom și succes în fața piteștenilor!

ADRIAN HĂRȚĂU

CAZANUL POLIVALENTEI I-A „ÎNGHIȚIT“ PE CAMPIONI

B.C. West Petrom Arad - CSU Petrom Sibiu 89-68 (45-37)

Ultima partidă dintre arădeni și sibieni va rămâne în memoria suporterilor de la Sala Sporturilor. Într-o ambianță incandescentă, jucătorii noștri au susținut un meci teribil de greu, chiar dacă scorul final indică altceva. Dificultatea întâlnirii a fost sporită de faptul că mai mulți baschetbaliști arădeni au acumulat, prea repede, câte trei-patru greșeli personale, s-au comis erori datorate mizei, iar în privința recuperărilor sub propriul panou, s-au pierdut unele mingi prețioase. Mai mult, sibienii au avut puterea să revină în câteva rânduri pe tabelă, dându-ne motive de îngrijorare. Din fericire, însă, valoarea și uriașa ambiție a arădenilor au ieșit la iveală. Într-un final apoteotic, campionii au fost „înghițiți“ de cazanul Polivalentei. Debutul este favorabil oaspeților, care vor conduce la diferențe mici, maxima consemnându-se în minutul 4 (4-8). La rampă va trece apoi Marjanovic, prin splendide coșuri de trei puncte. După 12-12 (min. 8) urmează distanțarea formației noastre: 26-20 (min. 13), 33-22 (min. 15). Sibienii nu renunță și se apropie - pe fondul bătăliei crâncene dintre pivoți - la 37-34 (min. 18). După pauză, West Petrom se desprinde din nou (48-37, min. 21). Dar calificarea... se joacă. Pelger și Tordai ne dau fiori (48-47, min. 24). Moment crucial. Cu Marjanovic ușor accidentat, va fi 54-47 (min. 26). Răspunde Pelger printr-o aruncare de trei puncte. Și vine dulcea detașare. La situația de 58-50, Szijarto reușește o triplă. Apoi, cursă de zile mari a lui Veres, pasă cu fentă, prin spate pentru Marjanovic, boltă adresată lui Burlacu și... slam-dunk al acestuia! (Fază-școală, de spectacol, care ridică spectatorii în picioare). Încă o triplă, a cincea a lui Marjanovic. Sala este în delir, iar sibienilor - însoțiți și încurajați de o galerie frumoasă, de 50 de persoane - nu le vine să creadă. Situația devine 66-52 (min. 33). În corzi, campionii nu mai au tărie. Dragan Petricevic rulează lotul, pentru ca fiecare jucător să guste calificarea. În sală spectatorii aclamă, cântă, dansează, plâng de fericire. Cu steagul clubului în mâini, antrenorii și jucătorii fac tururi de onoare. Frenezia nu poate fi măsurată în cuvinte. O încântare.

Coșurile lui Marjanovic au declanșat fiesta

* * *

West Petrom: Marjanovic 32 (5x3), Kmezic 18, Veres 11 (2x3), Burlacu 11, Szijarto 5 (1x3), Apostol 4, Nicolici 4, Ifrim 3 (1x3), Dehelean 1, Spătar, Muntean.

CSU Petrom: Tordai 18, Pelger 13 (4x3), Spasojevic 11, Alecu 10, Kovacs 6, Muntean 4, Lăpădat 3 (1x3), Rubint 3 (1x3), Crăciun.

A arbitrat cu inexactități cuplul Viorel Constantinescu (Cluj) - Radu Vaida (Oradea). Comisar FRB: Ion Olaru (București).

ADRIAN HĂRȚĂU
Foto: ȘT. MATYAȘ

CE SPUN EROII

Asaltați, pe coridorul de la vestiare, de copiii dornici de autografe, eroii Aradului ne-au declarat următoarele:

Miljan Marjanovic: „Primul meci de la Sibiu a fost extrem de important. Aici nu le-am lăsat șanse, deși vineri disputa a fost mai dificilă. Accidentarea suferită nu este, din fericire, gravă”.

Emil Spătar: „Foarte greu și echilibrat. Mulțumim acestui public fenomenal. Suntem nespus de bucuroși și nădăjduim să obținem nu argintul, ci aurul. Pornim cu șansa a doua, dar avem puterea să ne impunem”.

Levente Szijarto: „Sper că am reușit să joc destul de bine. Lupta a fost mare, mai ales sub panouri, la recuperări. S-a comis multe greșeli, voința noastră fiind hotărâtoare. Nu m-aș supăra ca în primul meu an la West Petrom, să devin campion național.”

Cristian Muntean: „Mă simt extraordinar. Sunt satisfăcut de realizarea echipei. În privința finalei nu mă pronunț. Ar fi bine să fie... bine.”

Attila Veres: „Prima partidă a fost complicată. De obicei, fiecare echipă încearcă să își adjudece, în deplasare, meciul de debut. Azi (n.a. - sâmbătă), lucrurile au funcționat mai bine pentru noi. Se vede pe tabelă. Încercăm să repetăm figura și în finală, adică să câștigăm un joc la Pitești.”

Nicola Nicolici: „Nu a fost ușor. Sunt mulțumit de reușită, am fost tot timpul alături de băieți. Publicul m-a entuziasmat. Cred că nu este exclus să învingem în fața Piteștiului.”

Rareș Apostol: „Asemenea atmosferă nu am văzut niciodată. Este cea mai bună performanță pentru mine. Vrem să învingem și în finală. Se poate!”

Cosmin Dehelean: „Bineînțeles, sunt fericit. Am jucat foarte bine și meritam această calificare. Am muncit pentru ea.”

Cătălin Burlacu: „Au fost meciuri cu încărcătură psihologică imensă. Dorința de a juca finala și forma noastră optimă și-au spus cuvântul. În fața piteștenilor suntem mai slab cotați, însă putem răsturna pronosticurile. Mulțumesc spectatorilor minunați.”

Milorad Kmeznic: „Consider că această echipă are mari posibilități și în ultimul act. Publicul a fost super, atmosfera excelentă, ajutându-ne în depășirea dificilelor întâlniri.”

Călin Ifrim: „Meciul doi de la Arad l-am câștigat detașat. Am prins o zi foarte bună. Cred că am izbutit să ne impunem valoarea. În finală va fi greu. Dar... dacă am învinge acolo o dată, s-ar putea să ocupăm locul I.”

ADRIAN HĂRȚĂU

DEMISIA, O SOLUȚIE?

Am urmărit UTA în toate cele cinci jocuri din această primăvară. Că a dezamăgit nu mai e o noutate. O știm cu toții, iar rezultatele vorbesc de la sine. Aceeași echipă- mai puțin Claudiu Drăgan - care ajungea să joace barajul de promovare pentru Divizia A, cu Feri Tisza la timonă, se comportă acum lamentabil. Adus cu surle și trâmbițe, prezentat drept cel mai tânăr antrenor profesionist din Italia, Lorenzo Rubinacci nu a convins. A pierdut tot ce se putea pierde în duelurile directe cu contracandidatele principale la promovare. Demiterea a venit ca o consecință logică. Numai că Luigi Piedimonte - omul de încredere a lui Gandolfi - a mai greșit odată, aducând la cârma echipei un anonim, care s-a apucat de experimente ciudate, semn clar al diletantismului său. Cică, italienii nu au încredere în antrenorii români. Asta nu ar fi o problemă, dacă cei aduși din „Cizmă“ ar avea câte ceva în comun cu sportul rege. Numai că, ei nu prea au. Suporterii UTA-ei, al căror vis a mai fost „curmat“ o dată, cer demisia conducerii clubului. Nu negăm că președintele Lupaș nu are și el partea lui de vină pentru „debusolata UTA“. Nu negăm că nu a greșit grav în fața suporterilor. Nu negăm că prin UTA își rezolvă unele probleme pro-Romvest. Dar, ne punem, întrebarea: **Demisia lui Lupaș este o soluție?** Aceasta să fie salvarea UTA-ei? Cinstit vorbind, nu cred că demisia președintelui Lupaș ar schimba în bine lucrurile. Din contră, s-ar crea un haos și mai mare. S-ar deschide o prăpastie periculoasă între italieni și români, cu un final previzibil și deloc dorit.

Noi, presa și ei, suporterii ar trebui să încercăm să îi convingem pe italieni, să-și schimbe mentalitatea față de noi, românii. Să îi facem să priceapă că noi trăim și iubim UTA mai mult decât oricine și o vrem în elita fotbalului românesc. Ne-am săturat de matineu și dilentatism. Vrem profesioniști în adevăratul sens al cuvântului.

Cine crede că demisia lui Lupaș din funcția de președinte al clubului rezolvă probleme de la FC UTA se înșeală amarnic. Bine, să zicem că mâine, președintele UTA-ei își dă demisia. Ce am rezolvat? Cum se schimbă în bine situația? Pe cine numesc italienii în această funcție de răspundere, când ei nu cunosc pe nimeni în domeniu? Îl pun pe Piedimonte și ce am câștigat. Vom continua că experimentele, cu antrenori amatori, cu ... alți nervi.

Așa că, soluția cu demisia nu „e a bună“. Mai bine luptăm cu mentalitatea italienilor. Veți vedea, că doar așa, avem o șansă. Altfel...

DANIEL SCRIDON

Neputință - numele tău e UTA!

F. C. UTA - U. M. TIMIȘOARA 1-3 (1-0)

Stadion UTA. Timp ideal pentru fotbal. Teren bun. Spectatori: 1.000. **Șuturi la poartă** 10-10. **Șuturi pe poartă**: 4-4. **Cornere**: 3-2. **Au marcat**: Kent - min. 6, respectiv A. Kovacs - min. 55 și min. 68, Fogoroși - min. 88.

Formații: F. C. UTA: Huțan-Crăciunescu, Botiș, Găman, Panin-Ciubăncan (min. 53 - Ciba), Todea, Almășan, Diaconescu (min. 72 - Popescu) - Kent, Mariș (min. 44 - Mărginean). **Antrenor:** A. Antonucci. **U. M. Timișoara**: Almășan-Luca, M. Kovacs (min. 44 - S. Bar), Mada, Călin - C. Bar, Paleacu, Fogoroși, Nincovics (min. 89 - Marinescu) - Vasko (min. 89 Samargi), A. Kovacs. **Antrenor:** A. Șunda.

Au arbitrat bine: Cristian Istrate - centru; Constantin Vărzaru și Valeriu Boștină - asistenți (toți din București). **Obs. FRF**: Nicolae Pantea (București).

Cartonașe galbene: Almășan, Todea, Kent și Botiș, respectiv C. Bar, Fogoroși și Almășan.

Cartonaș roșu: Todea min. 44 (FC UTA)

Jucătorul meciului: Alexandru Kovacs (UMT)

S-au scurs cinci etape din acest miniretur, iar bilanțul unei pretendente la promovare - FC UTA - este catastrofal: patru înfrângeri și o victorie chinuită. Mai rău de-așa, zău că nu se putea. Este inadmisibil, inacceptabil, inuman ce se întâmplă în aceste zile în curtea „Bătrânei Doamne". Lumea s-a săturat de amatorismul conducerii, neputința jucătorilor și diletantismul italienilor. Dovadă stau reacțiile lor din timpul și de după jocul cu UMT. După cum a început partida, cu „alb-roșii" atacând în valuri, nimeni și nimic nu anticipa dezastrul. Mai mult, UTA deschide repede scorul, în min. 6. **Centrare Diaconescu, bâlbâială a defensivei oaspete și Kent împinge mingea în poartă și, cu puțin noroc, 1-0**. Min. 21 ar fi putut aduce liniștea în tabăra noastră, dar Kent este blocat in extremis de portarul timișorean. Treptat, oaspeții prind curaj și ies la atac, arădenii fiind nevoiți să apeleze tot mai des la faulturi, pentru a stopa elanul timișorenilor. În min. 37, arbitrul Istrate îl iartă pe Almășan de al doilea galben și UTA rămâne în „11". Urmează două ratări rarisime, „semnate" Mariș, care este huiduit de întreg stadionul și se cere schimbarea lui. În min. 43, Vasko se află în fața golului egalizator, dar Huțan se descurcă bine. Când toată lumea aștepta pauza, Todea intră „criminal" la M. Kovacs (care, cu capul crăpat, este dus de urgență la spital), vede al doilea „galben" și este eliminat just.

Repriza secundă nu are istoric. F. C. UTA nu mai are puterea de a ataca, în timp ce „morișca" de pase a UMT-ului se pune în mișcare cu folos. În min. 55 se va restabili egalitatea. **Centrare plouată Călin, gafă dublă Găman-Botiș și A. Kovacs primește „cadou" o minge în 6 m și nu poate rata, 1-1**. Era primul șut pe poartă al vizitatorilor. **Peste 13 minute, același A. Kovacs trece pe lângă bulversata apărare arădeană și înscrie pe sub portarul Huțan, pentru 1-2.**

Tribunele își „exprimă" nemulțumirea, se scandează: **„Demisia"**; **„Lupaș, mulțumim!"**; **„Lupaș și cu trupa lui, mafia Aradului"**, iar jucătorii sunt fluierați copios. În min. 78, A. Kovacs trece și de Huțan și cu poarta goală șutează pe lângă. Incredibilă ratare. Două minute mai târziu, căpitanul UTA-ei, Cătălin Almășan, își pierde răbdarea și se ia „în clanță" cu spectatorii, care îl „taxează" prompt pentru ieșirea sa necontrolată.

În timp ce, scârbit, publicul pleacă de la stadion, UMT-ul înscrie și golul trei. **Era min. 88, când centrarea lui Vasko era reluată ca la antrenament de Fogoroși și 1-3, rezultat final**. Aplauze la sfârșit pentru timișoreni și cor de fluierături pentru favoriți. Din păcate, căderea UTA-ei continuă, sub ochii nepăsători ai italienilor.

Mai grav este că neputința și-a găsit un „culcuș" la F.C. UTA. Trist, dar adevărat.

DANIEL SCRIDON

Botiș și Antonucci încearcă să-l calmeze pe căpitanul Almășan, supărat pe suporteri și.... pe propria neputință. Fază din jocul: F. C. UTA-U. M. Timișoara (scor 1-3)

Foto: **ONORIU FELEA**

Suporterii UTA-ei au cerut demisia conducerii

Atmosferă încordată în tribunele stadionului UTA înaintea jocului de sâmbătă dintre formația locală și UMT. Plutea în aer scandalul. Răbdarea suporterilor a atins punctul maxim. Încă din timpul meciului, grupuri de susținători ai „alb-roșiilor" l-au luat „în vizor" pe președintele Lupaș. Era limpede pentru toată lumea că „porumbelul" scăpat după jocul de la Târnăveni își arată „colții". După miștocăreala cu **„Lupaș-Lupaș“**, a urmat: **„Demisia, demisia“**; pentru ca, în final să auzim și scandări de genul: **„Lupaș și cu trupa lui, mafia Aradului.“** .

După meci, circa 100 de fani ai „Bătrânei Doamne" s-au postat în fața sediului clubului, cerând socoteală conducerii clubului fanion al Aradului, pentru halul în care se prezintă echipa în această primăvară. Dacă „vicele" Ioan Ienciu a suportat cu stoicism, în fața mulțimii, atacurile verbale și criticile acide ale suporterilor UTA-ei, președintele Lupaș stătea ascuns în biroul său. Nici purtătorul de cuvânt al UTA-ei, Ioan Kocsis Josan nu a reușit să-i tempereze pe fanii echipei, care scandau: **„Demisia; „Lupaș ieși afară“; „Să plece italienii“; „Mulțescu“; „Tisza antrenor“**, ori, **„Faur-președinte“**.

În jurul orei 13,45, la fața locului au sosit două dube ale Poliției, chemate, probabil, de președintele Lupaș. În huiduielile mulțimii, polițiștii au pătruns în sediul clubului, de unde au revenit repede, dar nu singuri, ci însoțiți de președintele Lupaș. Acesta a încercat să poarte un dialog cu asistența, dar nu a fost lăsat, suporterii acuzându-l de lașitate, frică și porniri anti-UTA. Pe ritmuri de **„Demisia - demisia“**, Marin Lupaș a bătut în retragere, intrând din nou în sediul clubului.

Marin Lupaș pare a se întreba: „Să-mi dau sau nu, demisia?"

Încet-încet, grupuri - grupuri, susținătorii UTA-ei au plecat spre casele lor, dar sunt deciși să poarte până la capăt acest „război", pentru a schimba în bine fața „Bătrânei Doamne".

DANIEL SCRIDON

Bomba bombelor

Drăgan a fost vândut prin Romvest

Prins la mijloc de susținătorii adevărați al UTA-ei, vicepreședintele Ioan Ienciu a recunoscut că vârful de atac Claudiu Drăgan a fost vândut la Dinamo pe „filiera Romvest". Mai concret, înainte cu câteva zile de semnarea actelor cu Dinamo, jucătorul UTA-ei a fost transferat la AS Romvest. La prima vedere, nu pare un lucru ciudat, dar, dacă lucrurile stau așa, e mai mult decât grav. **În ce condiții a fost făcut transferul lui „Iedu“ de la UTA la Romvest și, cine a participat la negocieri? Cum este posibil ca președintele Lupaș de la UTA să-l dea pe Drăgan vicepreședintelui Lupaș de la Romvest? Or, invers, cum e posibil ca „vicele“ Ineciu de la UTA să negocieze cu președintele Ienciu de la Romvest?** Sunt doar câteva întrebări nevinovate, în condițiile în care lucrurile stau în acest mod. Noi sperăm ca „vicele" UTA-ei să fi afirmat „povestea cu Drăgan" sub presiunea fanilor și adevărul să fie altul, că de nu..., o să revenim noi, „Adevărul", cu o altfel de poveste legată de... legislația comercială din România.

D. SCRIDON

Un ziarist luat la „11 metri“

De furia suporterilor echipei UTA nu a scăpat nici colegul nostru de breaslă Sebastian Șiclovan, care a fost acuzat de **„partizanat scârbos“** față de conducerea clubului. Acesta a fost ținta și unor altor atacuri verbale de genul: **„Pentru un grătar și o bere ești sluga lui Lupaș“. „Dacă mergi în deplasări numai cu Mercedesul, nu poți fi obiectiv.“; „Pe când și o critică la adresa lui Lupaș sau Ienciu?** și altele.

Luat la „11 metri“, Sebastian a încercat să mute „polul" discuției spre partea italiană și spre Piedimonte, în opinia lui, principalii vinovați de starea actuală a echipei fànion a Aradului. „Șmecheria" n-a ținut, replica suporterilor venind prompt: **„Dar rolul lui Lupaș și Ienciu care este?“; „Dacă sunt simple marionete să plece“; „Deocamdată, Lupaș e președintele, cel puțin pe hârtie“.**

Poate, era mai indicat pentru colegul nostru să evite o „confruntare" de acest gen, din care nu a avut decât de pierdut...

D. SCRIDON

Declarații după meci

Antonio Antonucci (antrenor FC UTA): „Până la eliminarea lui Todea echipa mea a jucat bine, dar în repriza a doua nu a mai avut forță. La pregătirea fizică nu am timp să lucrez, încerc câte ceva la jocul echipei, căci programul este foarte încărcat. Echipa mea are o nervozitate excesivă și toate se trag de la înfrângerea cu Mediașul. De-atunci, echipa nu mai joacă nimic, parcă s-a blocat. Mariș s-a zbătut mult dar nu a înscris și a trebuit să îl scot din teren la presiunea publicului. E clar că UTA-ei îi lipsește un mijlocaș central, un coordonator de joc. Sunt supărat pe comportamentul publicului din prima repriză, când echipa a jucat bine. Trebuie ca lumea să înțeleagă că eu sunt doar de 12 zile aici și nu sunt vinovat pentru ce joacă UTA acum. Eu am preluat echipa din mers și am nevoie de acomodare. În deplasare voi continua să merg pe mâna juniorilor, deoarece, acolo nu joc sub presiunea publicului și al rezultatului."

Aurel Șunda (antrenor UM Timișoara): „Astăzi a fost un joc între o echipă mai puțin motivată, UTA și una, UMT, care joacă mai bine în deplasare. Să știți că în ciuda înfrângerii, UTA are o echipă bună, dar echilibrul s-a rupt la eliminarea lui Todea. În repriza a doua, superioritatea numerică și-a spus cuvântul. Ne merităm aceste puncte. Nu am jucat pe o primă specială, ci pe una normală, de meci în deplasare."

Ioan Kocsis Josan (purtător de cuvânt FC UTA): „Vrem să felicităm echipa vizitatoare pentru victorie. Față de public am rămas datori, dar nu putem fi de acord cu răfuielile personale și atacurile la persoană. Vrem, nu vrem, trebuie să recunoaștem că datorită Romvestului, FC UTA a ajuns aici și facem apel la înțelegere și răbdare. Trebuie să fim lăsați să lucrăm în liniște, să construim o echipă de viitor. Nu avem nevoie de răfuieli echipă-suporteri ori ziariști-conducere." **(n.a. - Dacă a spune lucrurilor pe nume, înseamnă a te răfui, vai de geografia, pardon, româna, noastră...)**

DANIEL SCRIDON

Fotbal - Divizia B, seria a II-a

Rezultatele etapei a 24-a

Jiul Petroșani-ASA Tg. Mureș 2-0; Poli Timișoara-„U" Cluj Napoca 3-1; **F. C. UTA-U. M. Timișoara 1-3**; Aro Câmpulung Muscel-Apullum Alba-Iulia 1-0; Minerul Motru-Flacăra Vâlcea 0-1; Olimpia Satu Mare-F. C. Bihor 2-0; Inter Sibiu-Electro Bere Craiova 3-1; Corvinul Hunedoara-F. C. Drobeta Turnu Severin 1-0; Gaz Metan Mediaș-Chimica Târnăveni 3-0

Etapa viitoare (sâmbătă 1 aprilie): „U" Cluj Napoca-Aro Câmpulung; Electrobere Craiova-Corvinul Hunedoara; UM Timișoara-Gaz Metan; ASA Tg. Mureș-Inter Sibiu; Apullum Alba-Iulia - Jiul Petroșani; Chimica Târnăveni-Minerul Motru; Flacăra Vâlcea-Olimpia Satu Mare; F. C. Bihor-Poli Timișoara; F. C. Drobeta Turnu Severin-F. C. UTA.

CLASAMENT

1. Gaz Metan	24	16	5	3	39-14	53	(+17)
2. Corvinul H.	24	14	3	7	40-19	45	(+9)
3. Aro	24	14	3	7	36-16	45	(+6)
4. Drobeta	24	13	3	8	38-25	42	(+6)
5. F. C. UTA	**24**	**12**	**3**	**9**	**33-22**	**39**	**(+3)**
6. Apullum	24	11	3	10	39-31	36	(0)
7. U. M. T.	24	9	8	7	42-35	35	(+2)
8. Inter Sibiu	24	10	4	10	28-34	34	(-2)
9. Jiul	24	10	4	19	22-31	34	(-5)
10. ASA	24	9	5	10	31-31	32	(-4)
11. Electrobere	24	10	2	12	35-40	32	(-4)
12. Olimpia	24	8	6	10	23-21	30	(-6)
13. Flacăra	24	8	6	10	26-25	30	(-3)
14. Poli Timiș	24	8	4	12	37-43	28	(-11)
15.Chimica	24	8	3	13	23-40	27	(-6)
16. F. C. Bihor	24	6	8	10	19-40	26	(-10)
17. „U" Cluj	24	6	5	13	25-45	23	(-13)
18. M. Motru	24	5	4	15	24-48	19	(-17)

FOTBAL - DIVIZIA C

Ori retragere, ori retrogradare, e același lucru

UNIVERSITATEA ARAD - CAROMET CARANSEBEȘ 1-1 (1-0)

Stadion „Motorul", teren moale, timp excelent pentru fotbal, spectatori 150. Au marcat: Blăniță - min. 8, respectiv Arnăut - min. 65.

Șuturi 12-8, pe poartă 11-2. Cornere 8-2, ofsaiduri 2-5.

Universitatea: Rusu - Oprean, Zamă (min. 45 - Alexoaie), Chirilă, Leucean - Folea (min. 64 - Aldea), Iftimie, Szilyer, Chetronie - Blăniță, Hada (min. 74 - Georgiu).

Caromet: Doran - Zbenghea, Bufanu (min. 89 - Neagu), Ciobanu, Veche - Slătaru (min. 18 - Păuliș, min. 45 - Puiu), Feneș, Dogaru, Arnăut - Cuc, Lazici.

Au arbitrat slab: Adrian Voinea - la centru, Nicolae Popescu (ambii din Bistrița) și Florin Budurcă (Satu Mare) - asistenți.

Observator FRF: Teofil Nan - Tg. Jiu.

Cartonașe galbene: Doran, Dogaru, Arnăut.

Cartonaș roșu: Rusu.

E adevărat că meciul de ieri se anunța destul de dificil pentru gazde, care aveau -6 în clasamentul adevărului, dar de aici și până la ce s-a întâmplat în Aradul Nou e cale destul de lungă.

În primul rând, victoria le-a scăpat elevilor antrenați de Marius Demian și Mihai Jivan, ceea ce este foarte important, atâta timp cât retrogradarea e pe aproape, iar pericolul retragerii echipei din campionat planează și acum, Senatul Facultății de Drept „Vasile Goldiș" oferind un ultimatum cu două săptămâni în urmă. Apoi, evenimentele petrecute pe finalul primei reprize au făcut ca partida să nu se înscrie în tiparele obișnuite.

Dar, să vedem ce s-a întâmplat până atunci. După foarte puțină tatonare, Blăniță a deschis scorul, cu capul, la o centrare a lui Folea, venită din corner. Era min. 8 și se părea că vom asista la un „galop de sănătate" al Universității, mai ales că - imediat - Hada și Folea au ratat ocazii cât „roata carului".

În min. 28, nou-intratul Păuliș (ce nume...) a dat un avertisment apărării gazdă, când - de la 8 m - a șutat alături de poartă, deși era singur - singurel. Dar, toți au crezut că a fost un simplu „foc de paie", lucru ce s-a dovedit a fi fals. Și asta, pentru că - în min. 44 - plecat dintr-un ofsaid de doi metri, nesemnalizat de asistentul Budurcă, același Păuliș a scăpat spre gol, dar a fost faultat de Rusu. În primă fază, arbitrul Voica a dictat penalty - just - și cartonaș galben portarului arădean, după care - la vreo trei minute - când a văzut că Păuliș este accidentat grav, i-a arătat lui Rusu cartonașul roșu. Fază în care „fluierașul" a cam făcut-o „de oaie", însă - culmea - lovitura de pedeapsă a fost ratată cu seninătate de Dogaru, mingea expediată de acesta de pe punctul cu var trecând alături de buturile nou-intratului Alexoaie.

În repriza secundă, oaspeții - cu un om în plus - au trecut la cârma jocului, în ciuda faptului că Hada - în min. 56 - a ratat o ocazie rarisimă.

În min. 58, Blăniță l-a lovit pe Bufanu - în plină figură - cu pumnul, dar arbitrul s-a făcut că nu vede. După ratarea incredibilă a lui Puiu, din min. 59, în min. 65 a venit egalarea, șutul lui Arnăut - de la 17 m - oprindu-se la vinclul porții lui Alexoaie: 1-1.

După gol, oaspeții nu au forțat prea mult, prilejuind lui Aldea să aibe în bocanc golul victoriei, însă acesta s-a complicat la 8 m de poartă, fază rămasă fără urmări pe tabela de marcaj.

Deși controlau tactic partida, cei de la Caromet Caransebeș au făcut inutil pasul înapoi, conservând rezultatul de egalitate, lucru care i-a cam enervat pe studenți, aceștia forțând victoria după min. 80. Chetronie - de trei ori - și Blăniță puteau înscrie, dar portarul advers, Doran s-a dovedit a fi un adevărat „înger păzitor". Lovitura decisivă putea fi dată de Puiu, în min. 86, când a scăpat singur spre poartă - pe contraatac - dar Alexoaie a fost de netrecut, același lucru întâmplându-se în min. 93, atunci când singur - în fața porții - Lazici a șutat alături. Halal !

Pentru gazde, situația devine - practic - dramatică, iar oaspeții au profitat de naivitatea studenților, care au rămas repetenți la acest meci. Retragerea, ori retrogradarea înseamnă același lucru, așa că norii negri s-au strâns deja deasupra echipei.

LEO SFÂRA

Rezultatele etapei a 24-a:

Aurul Brad - Cuprirom Abrud 0-0; **Universitatea Arad - Caromet Caransebeș 1-1**; Minerul Certej - CFR Timișoara 2-0; Metalurgistul Cugir - Electrica Timișoara 2-0; Inter Petrila - Minerul Lupeni 2-1; Gloria Reșița - Minerul Uricani 1-2; **Cetate Deva - „U" West Petrom Arad 2-1**; Telecom Timișoara - Minaur Zlatna 2-2; **Telecom Arad - a stat**.

Clasament

1. Cetate Deva	24	18	2	4	58-22	56	(+17)
2. Telecom Timiș	24	16	4	4	38-13	52	(+16)
3. Min. Certej	24	13	2	9	43-35	41	(+2)
4. Gl. Reșița	24	12	3	9	27-18	39	(0)
5. Electrica	24	12	2	10	42-40	38	(+2)
6. M. Zlatna	24	11	4	9	41-34	37	(+4)
7. Cuprirom	24	11	3	10	37-38	36	(0)
8. M. Uricani	24	11	3	10	37-41	36	(0)
9. M. Lupeni	24	10	3	11	36-27	33	(0)
10. Telecom Arad	**24**	**10**	**3**	**11**	**31-34**	**33**	**(-3)**
11. West Petrom**	**24**	**11**	**3**	**10**	**30-25**	**32**	**(0)**
12. Caromet	24	10	2	12	28-33	32	(-1)
13. Aurul Brad	24	8	7	9	26-29	31	(-5)
14. I. Petrila	24	8	6	10	31-36	30	(-6)
15. Met. Cugir	24	9	2	13	28-36	29	(-7)
16. „U" Arad	**24**	**8**	**4**	**12**	**27-36**	**28**	**(-8)**
17. CFR Timiș	24	7	3	14	23-49	24	(-12)
18. Inter Arad*	**24**	**2**	**2**	**20**	**23-60**	**8**	**(-28)**

* Inter Arad s-a retras din campionat

** „U" West Petrom Arad este penalizată cu 4 (patru) puncte

Etapa viitoare (sâmbătă, 1 aprilie): Minerul Lupeni - Universitatea Arad; Telecom Arad - Aurul Brad; Electrica Timișoara - Cetate Deva; Minaur Zlatna - Metalurgistul Cugir; Caromet Caransebeș - Telecom Timișoara; Cuprirom Abrud - Inter Petrila; **„U" West Petrom Arad - Minerul Certej**; CFR Timișoara - Gloria Reșița; Minerul Uricani - stă.

Fotbal - Divizia D - Rowo

VICTORIA NĂDLAC - SEMLECANA MACEA 0-1 (0-1)

Nădlac. Stadion: „Victoria", spectatori aproximativ 100, teren denivelat, timp frumos. **A marcat**: Monea (min. 41).

Nădlac: Kovacs (min. 46 Baciu) - Pește, Suchansky, Vărșendan, Lakatos - Fabian, Becan, Kukucska, Fătu - Vlădău, Ilea. **Antrenor**: Nicolae Roșca.

Macea: Grec - Vidican, Gera, Scrob, Croitoru - Șimăndan, Borlea, Vuin, Păscuț (min. 64 Martincsek) - Leucea (min. 80 Șiel), Monea. **Antrenor**: Gheorghe Secui.

Cartonașe galbene: Fabian respectiv Vidican și Gera.

Au arbitrat foarte bine: M. Gornic - V. Ștrengar - M. Toderici jr..

Observator A.J.F.: Dan Alexandru

La juniori: 2-0

Aflate într-o mare criză de puncte, cele două echipe urmăreau în acest joc „totul sau nimic", egalul neavantajând pe nimeni. După ce în toamnă nădlăcanii au furnizat mari surprize, învingând chiar și liderul, iată că în sezonul de primăvară ei nu au acumulat nici un punct. Normal, toate speranțele și le puneau în acest joc, cu o altă echipă candidată serioasă la retrogradare, Semlecana Macea. Oaspeții veneau la Nădlac cu moralul „la pământ" după ce în etapa precedentă, „fluierașul" Cadar le-a furat două puncte în minutele de prelungire ale jocului cu Crișul. Jocul a fost anost, mai ales în prima parte. Deși gazdele au avut mult timp posesia mingii, mai periculoși au fost oaspeții, care, au tras un prim semnal de alarmă în minutul 25, când portarul Kovacs intervine providențial la șutul lui Leucea, aflat singur cu acesta. **Nădlăcanii nu și-au creat efectiv nici o șansă de a marca și drept urmare în minutul 41, sunt penalizați de vizitatori, același Leucea așezând foarte bine mingea pentru Monea, „nouarul" măcean trage în bară de unde „obiectul buclucaș" revine tot la el și acum nu mai ratează, 0-1.**

Partea secundă se desfășoară sub același aspect, jucătorii gazdă încercând să atace se lovesc însă de o apărare foarte bine organizată, în care a excelat Gera (supranumit Duro). Aplicând foarte bine lecția contraatacului, echipa din Macea trece de două ori pe lângă majorarea scorului, același Monea ratând de puțin ținta în minutele 63 și 70, spre disperarea antrenorului Gheorghe Secui. Și în loc de 0-2, putea fi 1-1, dar Grec a ținut să se remarce la șutul excelent trimis de Kukucska în minutul 77. Astfel, la fluierul final al lui Mircea Gornic care a condus excelent partida, Semlecana Macea s-a văzut cu „toate punctele în traistă", înfundându-i serios pe nădlăcani care au ajuns la -7, la „adevăr", și lupta pentru evitarea retrogradării se complică tot mai mult.

LUCIAN DĂNILĂ

CRIȘUL CHIȘINEU CRIȘ - FRONTIERA CURTICI 0-1 (0-0)

Sâmbătă, ora 15,00, teren foarte bun, timp ideal, spectatori 50. **A marcat**: Sinescu (min. 88).

Crișul: Burian - Chiș, Balint, Bembe, Lasc, Julian, Buliga, Stănel, Vinter, Hidiș (cpt.), Anghel. **Au mai jucat**: Mihoc, Ardelean, Gomoi. **Antrenor**: Radu Țurcaș.

Frontiera: Dobra - Bucur, Dogaru, Barbu, Olteanu, Suciu (cpt.), Sârbuț, Pădurean, Ciumedean, Iancu, Sinescu. **Au mai jucat**: Duma, Leva, Mladin, Andea. **Antrenor**: Petru Mocuța.

Cartonașe galbene: Olteanu, Stănel, Pădurean, Barbu, Julian (2), Leva, Chiș, Dogaru, Mladin, Bembe. **Cartonaș roșu**: Julian (min. 43).

Au arbitrat satisfăcător: Mircea Bondar, asistat de Eugen Roșu și Nicușor Forton. **Observator AJF**: Nicu Ardelean. **La juniori**: 0-1.

Deși au fost nevoiți să-și plătească biletul de intrare la meci, oficialii oaspeților au fost mulțumiți de deznodământul unei partide, care din fericire nu s-a dovedit a fi „strategică". De cealaltă parte, jucătorii gazdă au fost mai mult cu gândul la acordurile muzicii populare de la nunta care se desfășura în apropiere. Totuși, elevii lui Radu Țurcaș puteau deschide scorul încă din minutul 19, când Vinter trece de Suciu, iar Barbu îl faultează în careu. Penalty-ul este ratat de Lasc, care trage pe lângă poartă. Cu două minute înainte de pauză, Julian îl faultează în postură de ultim apărător pe Sârbuț și primește al doilea galben, luând mai repede drumul vestiarelor. Surprinzător, deși în inferioritate numerică, începutul mitanului secund aparține gazdelor, care ratează două oportunități de a deschide scorul prin Anghel și Lasc (din lovitură liberă de la 20 m trimite în vinclu, dar Dobra, printr-o robinsonală de efect acordă corner).

Oaspeții, impulsionați de prezența în tribună a lui Adrian Nițu (responsabil cu Zona Liberă Curtici) puteau deschide scorul prin Sârbuț, în min. 63, lansat de Iancu, printr-o minge de urmărire, care trage pe lângă poartă, singur cu Burian. Cu două minute înainte de concluzia partidei, Sinescu avea să răzbune ocazia ratată în min. 68: corner „bătut" de Bucur pentru Suciu, care se înalță și reia cu capul pentru fostul vârf al Păulișanei, aflat la 1 m de linia porții, îndeplinind o simplă formalitate.

Agonie în tabăra gazdelor, care se văd cu un picior în „Onoare", bucurie pentru „vameși", care dedică victoria fostului lor antrenor - jucător Doru Balaș, care va pleca în aceste zile spre ținuturi mai calde.

SORIN CAZAN

PODGORIA GHIOROC-COMERA 1-3 (0-3)

Partidă disputată sâmbătă la Ghioroc. Presărată cu ocazii, goluri și eliminări. Gazdele nu au făcut altceva decât să se apere, reușind să iasă de câteva ori pe contraatac. Oaspeții deschid scorul în minutul 5 prin Botezatu și își măresc avantajul trei minute mai târziu, autorul golului fiind Balaj. Pe rând ratează Sănduleanu (min. 21), Balaj (min. 24), Olariu (min. 25) și Botezatu (min. 26). În minutul 42, Sănduleanu combină cu Balaj și acesta înscrie pentru 3-0. Gazdele au o răbufnire în repriza a doua, Orban I. marcând pentru Ghioroc. Cios putea duce scorul la 2-3 în minutuul 73, dar acesta trimite mingea în bară.

În minutul 75 spiritele se încing când Damian vede cartonașul roșu pentru injurii la adresa centralului Dumitru, două minute mai târziu Popa primește și el foarte repede cartonaș roșu, după două cartonașe galbene primite în interval foarte scurt. Lovasz ar fi putut relansa partida cu 5 minute înainte de final, însă acesta ratează lovitura de la 11 m, acordată de central pentru un fault în careu la același Lovasz. Pe final de meci Balaj irosește trei ocazii de gol și partida se încheie cu „huiduieli" la adresa centralului Dumitru.

Au arbitrat bine: Florin Dumitru la centru, asistat la cele două linii de Vasile Toderici și Antoniu Teglaș

Formații: Podgoria: Duc-Delamarian (min. 70 Căprar), Sârbu, Ardelean, Orban I., Sofronici (min. 45 Lovasz), Păcurar (min. 63 Kato), Damian, Krafcic, Cios, Orban L. **Comera**: Fador-Gherase (min. 70 Todea), Popa, Fekete, Bangău, Ardelean, Botezatu (min. 85 Lețu), Olariu, Sănduleanu, Balaj, Ghimbir (min. 65 Stein).

Observator AJF: V. Rachinoiu

La juniori: 2-1

PAUL ALTMAN

F.C. INEU - CRIȘANA SEBIȘ 0-0

Teren „Armonia", gazon moale, timp închis, spectatori 200.

F.C. Ineu: R. Huțu - S. Herman, N. Jurcă, Foltean, Avram, Matei, Mițiți, Ursoi, Goldiș, Balaci, Voica. **Au mai jucat:** Tudor, Bun. **Antrenor:** Ioan Sas.

Crișana: Laza - T. Jurcă, G. Olariu, Fericean, Negru, Sas, Șaba, Cândea, Cimbrea, Lupșa, Moțiu. **Au mai evoluat:** Luca, Dimoiu, Rotari. **Antrenor:** Sandu Gaica.

Au arbitrat bine: D. Buică - la centru, ajutat la cele două linii de Gh. Petrișor și E. Cristea.

Observator A.J.F.: Corneliu Tiulea.

La juniori: 7-0.

Cartonașe roșii: Avram - min. 54 respectiv Fericean - min. 58.

◆ Joc de tradiție în fotbalul județean între două formații de topul clasamentului. ◆ Prima repriză a fost la discreția gazdelor, însă barele s-au opus în trei rânduri deschiderii scorului. ◆ Cea de-a doua parte a jocului a fost mai alertă, cele trei puncte puse în joc putând poposi în oricare din cele două tabere. ◆ De reținut că primarul orașului Ineu, Petru Feieș, deși se află în suferință a ținut să fie prezent alături de echipa pe care a condus-o atâta timp.

GELU GROZA

Rezultatele etapei a 25-a:

CPL Arad - Șoimii Lipova 3-0; Podgoria Ghioroc - Comera Arad 1-3; FC Ineu - Crișana Sebiș 0-0; Crișul Chișineu Criș - Frontiera Curtici 0-1; Victoria Nădlac - Semlecana Macea 0-1; Păulișana Păuliș - Tricoul Roșu Arad 0-0; Dacia Beliu - Șoimii Pâncota 1-3. Jocul: Motorul Astra - Romvest a fost amânat; Gloria Arad - a stat.

Etapa viitoare (31 martie - 2 aprilie): Crișana Sebiș - Motorul Astra Arad; Tricoul Roșu - FC Ineu; Romvest - Podgoria Ghioroc; Gloria Arad - Dacia Beliu; Comera Arad - CPL Arad; Șoimii Pâncota - Crișul Chișineu Criș; Frontiera Curtici - Victoria Nădlac; **Semlecana Macea - Păulișana Păuliș; Șoimii Lipova - stă.**

Clasament

1. Motorul Astra	23	18	2	3	71-23	56	(+23)
2. Șoimii Pâncota	23	15	4	4	53-23	49	(+16)
3. FC Ineu	23	15	3	5	49-21	48	(+12)
4. Tricoul Roșu	23	11	7	5	46-23	40	(+7)
5. Cr. Sebiș	24	11	6	7	48-31	39	(+3)
6. Șoimii Lipova	24	10	4	10	43-45	34	(-2)
7. P. Păuliș	23	10	4	9	38-40	34	(-2)
8. CPL Arad	24	10	3	11	46-34	33	(-3)
9. Gloria Arad	22	10	3	9	49-30	32	(-1)
10. Comera	24	9	4	11	50-61	31	(-2)
11. Fr. Curtici	23	9	3	11	41-58	30	(-4)
12. V. Nădlac	23	9	2	12	31-35	29	(-7)
13. S. Macea	23	7	6	10	35-44	27	(-6)
14. Romvest	22	8	2	12	20-39	26	(-7)
15. Crișul Criș	24	6	6	12	31-51	24	(-12)
16. Dacia Beliu	24	5	2	17	23-68	17	(-22)
17. P. Ghioroc	24	4	2	18	25-75	14	(-25)

Superliga Națională de polo

CRIȘUL A CURS MAI REPEDE CA MUREȘUL!

Sâmbătă și duminică, bazinul olimpic „Delfinul" din orașul nostru a găzduit dubla confruntare din cadrul Superligii Naționale de polo, care a opus formațiile Astra Arad și Crișul Oradea. Meciurile au contat pentru ultima etapă a campionatului, înaintea începerii turneului pentru locurile 1-4. Din păcate pentru arădeni, campionatul s-a încheiat acum, locul cinci din clasament trimițându-i în vacanță. Cele două partide cu Crișul au demonstrat motivația mai mare a orădenilor, care și-au dorit două victorii pentru obținerea locului trei. Lucru pe care l-au și reușit...

Astra Arad-Crișul Oradea
7-12 (2-4; 3-1; 1-3; 1-4)

Prima partidă a demonstrat faptul că echipa arădeană a intrat în apă fără o motivație deosebită. Crișul a dominat clar ostilitățile, răbufnirea de orgoliu a arădenilor din repriza a doua nefiind suficientă pentru a împiedica succesul oaspeților. În ultimele două runde Crișul s-a distanțat, dovedind mai multă prospețime și clarviziune în situațiile de superioritate. **Marcatori**: Ștrifler 2, Ștefănescu 2, Gepian 1, Urs 1, Bella 1 respectiv Băcuț 3, Kadar 3, Diaconu 2, Martin 2, Dunca 1, Țârlea 1

Astra Arad-Crișul Oradea
7-8 (2-3, 1-0; 3-4, 1-1)

Mult mai echilibrat s-a dovedit cel de-al doilea joc, în care arădenii puteau reuși victoria, însă au fost și lipsiți de șansă. Au fost numeroase atacurile gazdelor în care portarul oaspeților, Boroș, și barele porții acestuia, s-au opus oportunităților de desprindere ale Astrei. Din nou orădenii au fost mai lucizi, înscriind în momentele cheie și apropiindu-și victoria. Oricum, Crișul a demonstrat că merită să joace în turneul 1-4, în timp ce Astra trebuie să strângă rândurile pentru a pregăti un sezon viitor cât mai bun. **Marcatori**: Ștrifler 2, Huber 2, Ștefănescu 1, Ionescu 1, Broșovszki 1, respectiv Șarga 3, Băcuț 2, Kadar 2, Diaconu 1.

Au arbitrat cele două partide: Radu Nichita - Cluj-Napoca și Mihai Simion București.

DACIAN TODUȚA

La Naționalele de Cadeți

Dana Dodean „agață" argintul

Sâmbătă și duminică s-a desfășurat la Bistrița faza finală a Campionatului Național de Cadeți (copii de 14-15 ani) la tenis de masă. Deși este mai tânără cu 2 ani, sportiva clubului arădean, CSM Conar, Dana Dodean a reușit să câștige medalia de argint la dublu fete, având-o ca parteneră pe Adriana Beca (CSM Bistrița). Din păcate, ceilalți sportivi arădeni prezenți la competiție nu au atins fazele superioare. În seara zilei de ieri s-a disputat concursul la individual, unde aceeași Dana Dodean ne dă speranțe pentru o altă medalie. Vom reveni.

C. MNERIE

Încă un boxer la Sydney

Pugilistul român Adrian Diaconu (categoria 75 kg) a cîștigat turneul internațional de la Liverpool, deoarece adversarul său din finală, ungurul Zsolt Erdei, nu s-a mai prezentat sîmbătă, la cîntarul oficial, din cauza unei accidentări la mîna stîngă.

Diaconu s-a calificat, joi, la Jocurile Olimpice de la Sydney, după ce l-a învins în semifinalele turneului internațional de la Liverpool, cu scorul de 13-1, pe englezul Carl Froch. Pugilistul Gheorghe Napoleon (categoria 71 kg), care a participat la acest turneu pentru calificarea la Campionatul European, a fost eliminat, marți, de letonianul Alexandes Bodemecs, după ce a fost oprit de medic în prima repriză, la scorul de 1-1, deoarece și-a spart arcada.

Delegația României va reveni la București duminică, la ora 14.30. Trei pugiliști români, Bogdan Dobrescu (cat. 51 kg), Victor Puiu (cat. 63 kg) și Constantin Onofrei (cat. 91 kg) urmează să participe, începînd de luni, la un turneu internațional la Veneția, care este criteriu de calificare pentru J.O Sydney.

Formula 1

MICHAEL SCHUMACHER CONFIRMĂ ȘI ÎN BRAZILIA

Ieri seară, circuitul „Juan Carlos Pace" - Interlagos din Brazilia a fost gazda celei de-a doua curse a sezonului 2000 al Formulei 1. A fost o cursă extraordinară, presărată de numeroase abandonuri și incidente, condiționate de pista extrem de grea și de slaba fiabilitate a unor monoposturi. Michael Schumacher și al său Ferrari au fost, ca și în urmă cu două săptămâni la Melbourne, „number one". Germanul a impresionat din nou, conducând perfect și impunându-se fără probleme. Plecat din poziția a treia a grilei de start, Schumacher i-a depășit pe rând pe rivalii de la McLaren, după care și-a conservat o victorie deosebit de importantă. Din nou campionul mondial Mika Hakkinen a avut probleme cu mașina, abandonând după 30 de tururi. Aceleași probleme și pentru Barrichello (Ferrari), Villeneuve (BAR) sau Herbert (Jaguar). Pe locul doi s-a clasat scoțianul David Coulthard, după o foarte bună cursă. Giancarlo Fisichella confirmă startul bun în noul sezon prin urcarea pe podium. De remarcat că cele două monoposturi Sauber nu au concurat după problemele avute în calificări.

Clasament M. P. Interlagos:

1. Michael Schumacher (Ferrari); 2. David Coulthard (McLaren) la 4,302 sec; 3. Giancarlo Fisichella (Benetton) la 39,8 sec; 4. Heinz-Harald Frentzen (Jordan) la 42,2 sec; 5. Jarno Trulli (Jordan) la 1,12 min; 6. Ralph Schumacher (Williams) la un tur.

Clasamentul general piloți:

1. M. Schumacher (GER) 20 p.; 2-4. R. Barrichello (BRA), D. Coulthard (SCO); G. Fisichella (ITA) - 6 p.; 5. R. Schumacher (GER) 5 p.; 6-7. J. Villeneuve (CAN); H. H. Frentzen (GER) 3 p.

Clasament general constructori:

1. Ferrari 26 p.; 2-3. McLaren Mercedes și Benetton - Supertec 6 p.; 4-5. Jordan Mugen - Honda și Williams BMW 5 p.; 6. BAR - Honda 4 p.

DACIAN TODUȚA

Handbal

Rapid - în semifinale

Echipa feminină de handbal Rapid CFR București s-a calificat în semifinalele Cupei Orașelor, după victoria obținută duminică, pe teren propriu, cu scorul de 28-23 (14-10), în compania formației franceze Dijon Bourgogne.

Pentru formația Rapid CFR au marcat Monica Iacob (10), Alina Dobrin (6), Cristina Mihai (4), Elena Năpar (2), Iuliana Gheorghe (2), Elena Maria Iorgu-Moise (2) și Adina Mărgulescu (2).

În partida tur, jucătoarele rapidiste au învins, cu scorul de 23-20 (13-12).

On
ON CLINIC LTD.
CENTRU MEDICAL INTERNAȚIONAL
oferă soluția pentru
DISFUNCȚII SEXUALE MASCULINE
INCLUSIV PENTRU DIABETICI, CARDIACI ȘI HIPERTENSIVI DAR ȘI PENTRU AMELIORAREA VIEȚII SEXUALE A FIECĂRUIA

Tratamentul este unic în lume, nu presupune limită de vârstă și are rezultate imediate.

Camerele de așteptare sunt private, iar discreția este garantată.

Timișoara: 056-134.888
București: 01-311.19.29
Baia Mare: 062-433.303, Iași: 032-113.022
(45087743)

Handbal - juniori

Pe lângă baschet, Sala Sporturilor din Arad a fost în acest weekend gazda și a două meciuri de handbal masculin și feminin la juniori. Rezultatele înregistrate au fost următoarele:

juniori II

LPS CSȘ Arad - AS Marta Baia Mare: 15 - 17 (7-8)

A fost un meci palpitant, chiar dacă finalul nu a adus victoria mult dorită, și de ce nu, meritată, echipei noastre, LPS CSȘ Arad. Prima repriză face ca jucătoarele arădence să se afle la conducere până în ultimele secunde dinaintea pauzei, când scorul va deveni favorabil oaspetelor. Junioarele băimărene se vor menține în frunte și în cea de-a doua repriză, pentru ca în final să câștige partida cu scorul de 17-15.

Formația arădeană le-a avut în componență pe: Stroie, Lazăr, Buhai, Moț (2) Herțeg (4), Armaș (1), Orădan (1), Popa, Cioban (4), Weber (2), Gugescu, Morar (1). **Antrenor**: A. Inoan. **Au arbitrat**: C. Lascu și O. Fânață din Arad.

juniori III

LPS CSȘ Arad - CSȘ Baia-Mare: 6-0 (0-0)

Formația arădeană LPS CSȘ Arad a câștigat cu 6-0 meciul datorită neprezentării la joc a echipei adverse CSȘ Baia-Mare.

Lotul arădean a fost compus din: Unguraș, Avram, Flonța, Sărăndan, Dermendjein, Hanciuța, Versan, Ciulea, Silaghi, Buboi - Popa, Susan, Laurențiu.

* * *

juniori II

CSȘ Turda - LPS CSȘ Arad: 14-18 (8-9)

Tot acest weekend, a a avut loc la Cluj prima etapă din retur a juniorilor II la handbal. Deplasarea la Cluj a handbaliștilor arădeni de la LPS CSȘ Arad conduși de Ioan Buruc s-a dovedit a fi de bun augur. Așadar, aceștia au învins cu scorul final de 18-14; la pauză: 9-8.

Formația arădeană i-a avut în componență pe: Buftea, Chindriș (4), Peter (5), Toma, Dărăbuț (4), Biriș (4), Sami, Bojiu (1), Neag.

Au arbitrat: M. Petruș și D. Cristea din Cluj.

ALINA BUTACI

Fotbal

Astăzi, de la ora 11

ROMÂNIA - UNGARIA, LA JUNIORI

În continuarea programului de pregătire a turneului final al Campionatului European de fotbal, juniori, under 18, reprezentativa de juniori a României (antrenor: Mihai Ianovschi) se pregătește de câteva zile în orașul nostru.

Sâmbătă, naționala UEFA '2001 a întâlnit juniorii de la AS Romvest, pregătiți de Feri Tisza. Partida s-a încheiat la egalitate 0-0.

Astăzi, de la ora 11,00, pe stadionul UTA se dispută jocul amical internațional dintre reprezentativele UEFA '2001 ale României și Ungariei. Partida revanșă se va disputa la sfârșitul acestei săptămâni în Ungaria.

D. SCRIDON

DIVIZIA A - URSUS

Rezultatele etapei a XXV-a

Rapid-Extensiv Craiova 4-2; F. C. Brașov-Petrolul 0-1; Astra Ploiești-FCM Bacău 1-0; Rocar-Dinamo 1-2; FC Onești-Oțelul Galați 0-3; FC Farul-FC Argeș 1-0; „U" Craiova-Ceahlăul 0-2; CSM Reșița-Steaua -2-0; F. C. Național-Gloria Bistrița 3-1.

CLASAMENT

1. Dinamo	15	22	2	1	70-20	68	(+32)
2. Rapid	25	17	4	4	46-26	55	(+19)
3. Ceahlăul	15	14	4	7	40-33	46	(+6)
4. F. C. Argeș	25	14	3	8	35-23	45	(+9)
5. Astra	25	11	5	9	36-28	38	(-1)
6. Gloria	25	12	2	11	36-35	38	(+2)
7. Steaua	24	11	3	10	44-45	36	(-3)
8. FCM Bacău	25	10	6	9	27-28	36	(-3)
9. F. C. Național	25	10	4	11	42-33	34	(-5)
10. Oțelul	25	10	3	12	40-38	33	(-3)
11. Petrolul	25	9	5	11	31-36	32	(-4)
12. F. C. Brașov	25	9	3	13	36-35	30	(-6)
13. „U" Craiova	25	8	6	11	27-29	30	(-9)
14. Farul	25	8	6	11	28-37	30	(-9)
15. Rocar	24	9	0	15	33-42	27	(-6)
16. F. C. Onești	25	7	3	15	26-58	24	(-15)
17. CSM Reșița	25	5	6	14	30-53	21	(-18)
18. Extensiv	25	4	3	18	18-46	15	(-21)

Etapa viitoare: 31 martie-2 aprilie

Oțelul-Farul; Extensiv-F. C. Național; Gloria-F. C. Onești; Rocar-F. C. Brașov; Petrolul-Rapid; Ceahlăul-Astra; F. C. Argeș-C. S. M. Reșița; Dinamo-F. C. M.Bacău; Steaua-„U" Craiova.

Fotbal internațional

Germania - etapa a 26-a

Unterhaching - SSV Ulm 1-0; Arminia Bielefeld - Hansa Rostock 2-2; MSV Duisburg - Wolfsburg 2-3; Bayern München - F.C. Kaiserslautern 2-2; VFB Stuttgart - Hertha Berlin 1-0; Hamburg - 1860 München 2-0; Leverkusen - Freiburg 1-1; Werder Bremen - Borusia Dortmund 3-2; Schalke 04 - Eintracht Frankfurt 0-0.

În clasament: 1. Bayern München 54 p.; 2. Leverkusen 54 p.; 3. Hamburg 48 p.

Anglia - etapa a 30-a

Aston Villa - Derby County 2-0; Bradford - Manchester United 0-4; Chelsea - Southampton 1-1; Liverpool - Newcastle Utd 2-1; Middlesbrough - Sheffield Wed 1-0; Sunderland - Everton 2-1; Watford - Tottenham 1-1; Arsenal - Coventry 3-0; Leicester - Leeds United 2-1; West Ham - Wimbledon 2-1.

Pe primele trei locuri: 1. Manchester Utd 67 p.; 2. Leeds 60p; 3. Liverpool 56 p.

Franța - etapa a 29-a

Metz - St. Etienne 1-1; Paris S.G. - Le Havre 2-1; Bordeaux - Nancy 2-1; Strasbourg - Marseille 3-1; Montpellier - Auxerre 2-0; Troyes - Bastia 1-0; Rennes - Lens 3-0.

În clasament: 1. Monaco 58 p; 2. PSG 47 p; 3. Lyon 45 p.

Italia - etapa a 27-a

Milan - Juventus 2-0; Bologna - Udinese 2-1; Cagliari - Parma 2-3; Lazio - Roma 2-1; Lecce - Inter 1-0; Perugia - Fiorentina 1-2; Piacenza - Venezia 2-2; Reggina - Bari 1-0; Torino - Verona 0-3.

Pe primele trei locuri: 1. Juventus 59 p.; 2. Lazio 53 p.; 3. Milan 49 p.

Rezultatele concursului Pronosport din 26 martie 2000 sunt: Atalanta - Monza 3-1; Cesena - Pistoiese 3-1 (0-1); Chievo - Sampdoria 3-2 (2-0); Empoli - Cosenza 3-2 (3-1); Genoa - Alzano 1-0 (0-0); Napoli - Ternana 2-0; Salernitana - Savoia1-3 (1-1).

Spania - etapa a 30-a

Espanyol - Racing Santander 1-0; Alaves - Zaragoza 0-2; Valladolid - Real Sociedad 2-1; Real Madrid - Rayo Vallecano 0-0; Numancia - Atletico Madrid 3-0; Athletic Bilbao - F.C. Sevilla 1-1; Malaga - F.C. Barcelona 1-2; Valencia - Mallorca 1-0; Betis Sevilla - Celta Vigo 0-0.

În clasament: 1. Barcelona 53 p.; 2. La Coruna 52 p; 3. Zaragoza 51 p.

C. M.

♦ Dealer autorizat al UZINEI DACIA PITEȘTI
♦ Service autorizat de Registrul Auto Român

S.C. AUTOSERVICE CÂMPUL LINIȘTII S.R.L.

Arad. Str. Câmpul Liniștii Nr. 1
(vizavi de Vama de interior Arad)
Telefoane: 212.995; 212959; 092-826559

Numai în perioada februarie - martie pentru fiecare autoturism cumpărat primiți cadou 400 litri benzină

VÂNZĂRI ÎN RATE
MONTĂM SUPRASTRUCTURI

(1287344)

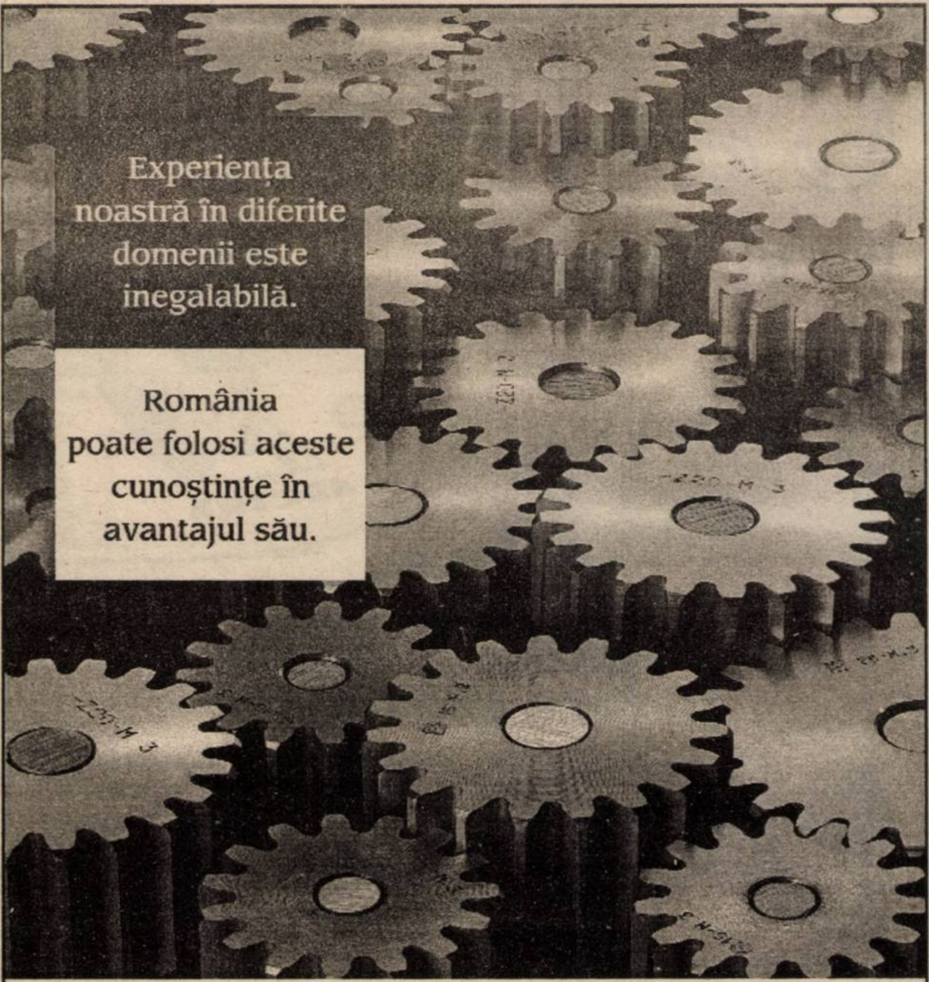

Experiența noastră în diferite domenii este inegalabilă.

România poate folosi aceste cunoștințe în avantajul său.

De-a lungul anilor, ne-am preocupat de cunoașterea unei mari varietăți de sectoare, precum și de modul lor de funcționare. De aceea, ABN AMRO Bank Romania, ABN AMRO Securities Romania și ABN AMRO Corporate Finance Romania sunt experți recunoscuți în diverse domenii, precum telecomunicații, energie electrică, aeronave, instituții financiare și bunuri de larg consum. România poate folosi această experiență pentru a-și crea un avantaj puternic din oportunități complexe de afaceri.
Pentru informații suplimentare, puteți contacta ABN AMRO în: București - (40 1) 20 20 400, Arad - (40 57) 213 222, Brașov - (40 68) 472 240, Constanța (40 41) 611 020, Cluj - (40 64) 413 300, Ploiești - (40 44) 111 233, Timișoara - (40 56) 290 777.

ABN·AMRO · *The Network Bank* ·

PROTECȚIA PLANTELOR

Aramo50 FRONTIER 900 Stroby DF

SIGURANȚA RECOLTELOR DUMNEAVOASTRĂ

Aramo 50

[illegible]

Porumb Floarea Soarelui Soia Cartof Sfeclă de zahăr

FRONTIER 900
+

Împotriva bolilor din plantațiile de pomi și viță de vie:
Stroby DF *+Kumulus DF, Polyram DF, Bavistin DF*

BASF s.r.l., București, sector 1, Calea Victoriei Nr. 155, Bl. D1, Et. 6 Tel: (01) 310 23 42, Fax: (01) 310 07 62, Tlx: 11695 basf r, **BASF s.r.l., Timișoara,** Tel: (056) 29 16 19, **BASF s.r.l., Târgu Mureș,** Tel: (065) 25 25 41, Mobil 094 505 379

CaliPEST

Fii strângător

5.000
AECTRA
CaliPEST
5.000

AECTRA

te face câştigător

NOU!

AECTRA Agrochemicals lansează extraordinarul program **CaliPEST** pentru cei care îşi desfăşoară activitatea în agricultură. Achiziţionează produse distribuite de **AECTRA**, strânge bancnotele **AECTRA** şi devii participant la programul **CaliPEST**. Fără tragere la sorţi poţi câştiga un autoturism Renault sau poţi merge într-o excursie acolo unde doar miliardarii ajung.

Şi asta nu-i tot!

Programul **CaliPEST** se desfăşoară pe o perioadă de 5 ani, ceea ce înseamnă şanse de a câştiga mai multe premii importante.

Detaliile suplimentare, condiţiile de participare şi regulamentul programului **CaliPEST** se pot obţine din pliantul distribuit de reprezentanţii zonali ai companiei **AECTRA Agrochemicals**.

Participă la **CaliPEST**!

Achiziţionează pesticidele distribuite de **AECTRA** şi alege-ţi premiul.

AECTRA AGROCHEMICALS
Sediul central: (01) 312.27.89
Reprezentant local: Gheorghe Benea 094.657.710

CREŞTE ŞI OCROTEŞTE AECTRA Agrochemicals

INSTITUTUL DE CERCETĂRI PENTRU VITICULTURĂ ȘI VINIFICAȚIE VALEA CĂLUGĂREASCĂ

Organizează concurs pentru ocuparea postului de

INGINER ȘEF AL STAȚIUNII DE CERCETARE-DEZVOLTARE MINIȘ

CONDIȚII DE PARTICIPARE:

- studii superioare de horticultură
- vechime în viticultură cel puțin 10 ani
- titlu științific

Concursul va avea loc în data de 04 mai la sediul Institutului de Cercetări pentru Viticultură și Vinificație Valea Călugărească, orele 9,00.

Dosarele pentru înscrierea la concurs vor cuprinde:

- cerere de înscriere la concurs, adresată directorului general al I.C.V.V. Valea Călugărească
- curriculum vitae
- copii după foile matricole și diplomele de absolvire a cursurilor preuniversitare și universitare
- copie după carnetul de muncă
- copie după documentul care etestă titlul științific
- cazier judiciar

Acestea vor fi depuse la registratura stațiunii până cel târziu joi - 27 aprilie a.c.

Prin grija directorului stațiunii vor fi depuse în timp util la I.C.V.V. Valea Călugărească.

Relații suplimentare la telefon: 057/561.012; 044- 235.988.

(2967276)

SOCIETATEA COMERCIALĂ JACKSON INTERNATIONAL SRL ARAD

Achiziționează de la populație

PORUMB

Plata se face la STAS, în momentul predării.
Preț: **1650 lei/kg + 50 lei/kg transport**
Recepția în Arad, str. Turdei nr. 1 (fostul FNC) tel. 057/271712, d-na Iulia Popa.

Informații suplimentare:
ing. Roncov Francisc, tel. 094/929199
ing. Pasca Ioan, tel.: 057/257300 int. 27.

HÂRTIE AMBALAJ

Vindem

HÂRTIE AMBALAJ

pentru împachetat produse alimentare și nealimentare

TELEFON: 094-853847.

SOCIETATEA COMERCIALĂ JACKSON INTERNATIONAL SRL ARAD

Preia în arendă, în conformitate cu Legea arendării nr. 16/1994, teren arabil pentru producție agricolă de cereale.

Informații tel. 057/257300; 057/254342 int. 25.
Persoana de contact, dl. Bujor Jivan.

S.C. „Supersem-Arad“ S.A.

VINDE

- ■ Semințe, legume și flori - producție proprie
- ■ Sămânță ceapă - indici calitativi superiori
- ■ Sămânță porumb - gamă mare de hibrizi
- ■ Îngrășăminte chimice
- ■ Pesticide microambalate

prin magazinul din Calea Timișorii nr. 212
Informații la tel. 287 691, 287861
Acordăm gratuit consultanță de specialitate

S.C. TRANSDARA S.A.

ANGAJEAZĂ: conducător auto transport călători.
Condiții: - domiciliul în Lipova și Nădlac
- să nu aibe contractul de muncă desfăcut disciplinar

Informații zilnic între orele 8,00 - 11,00 la sediul societății sau la telefon 057/256 308.

EFECTUEAZĂ: - Inspecții tehnice la toate tipurile de autovehicule

OFERĂ SPRE ÎNCHIRIERE: - Spații pentru birouri și magazii în Arad și Chișineu Criș

Relații la tel: 256 308, 256 309 sau la sediul societății, str. Liviu Rebreanu nr. 95

---

eta - 2u computer

OFERTĂ SPECIALĂ
475 USD + TVA
CARCASĂ AT 200W
AMD K6-2 450MHz
HDD 4,3GB UDMA
PLACA VIDEO 4MB AGP
FDD 3,5"/1.44MB
SDRAM 32MB Pc100
MONITOR 15" Color
TASTATURA
MOUSE + PAD

- CALCULATOARE
- IMPRIMANTE
- RETELE
- SOFT
- SERVICE

ARAD, CLOSCA 2
Tel./Fax.: 251838
INTRARE DE PE B-DUL REVOLUTIEI

... si in rate pina la 36 luni cu doar 10% AVANS !!!!!!!

SEX - PHONE
Punemi-o Acum!!!!
GRATIS 20" - 7650 lei/30"
891.393
DOAR PENTRU ADULTI

SUNĂ ACUM
NOU în ARAD
plăceri interzise
891.300
GRATUIT 20 sec.
Tarif: 7.650 Lei / 30 sec.

100% HARD SEX
GRATIS 20" - 7650 lei / 30"
Fă-o cu mine!
SEX PLANET
89.18.18
INTERZIS MINORILOR

891.001
ador SEXUL TOTAL
NOU
SPECIAL
Gratuit 20 sec.
Tarif: 7.700 lei / 30 sec.

89-15-15
SEX TOTAL
in direct !!! NON STOP
INTERZIS MINORILOR
SUNA ACUM !
GRATUIT 20" - 7650 lei / 30"

NON STOP
OANA
23 ANI
JOACĂ - TE CU MINE...
SEX PLAY
891.999

S.C. ECOS-IMPEX S.R.L.

Arad, Calea A. Vlaicu 257 (lângă Peco) tel. 289740

DEPOZIT MATERIALE DE CONSTRUCŢII

Vinde din stoc şi preia comenzi la:

- ţigle indigene şi din import Ungaria
- cărămidă indigenă şi import Ungaria
- B. C. A. şi bolţari din beton
- oţel beton
- var, ciment, ipsos, glet, adezivi
- plasă gard, rabitz, cuie
- diferite materiale de construcţii
- bolţari 30x25x20 - 532.500 lei/mc pentru 20 buc/m^2 zidărie de 30 cm
- bolţari 30x15x20 - 609.500 lei/mc pentru 16 buc/m^2 zidărie de 15 cm

O soluţie la cheie

Preia comenzi pentru orice tip de mobilă din pal melaminat import, bucătărie, birotică, camere copii, sufragerii.

TRANSPORT ŞI MONTARE LA DOMICILIU GRATUIT

(4873577)

S.C. „BELSIRIM" S.A.

Angajează:

- ▼ 5 electricieni auto
- ▼ 2 macaragişti auto (autorizat ISCIR)
- ▼ 5 impiegaţi auto
- ▼ 3 contabili cu studii superioare sau medii
- ▼ cunoştinţe de operare pe calculator + Word Excel
- ▼ vechime minimă 5 ani

Telefon: 284125; 275576.

(508944)

---

891 888
SEX
BIZAR
ABSOLUT NOU

SUNĂ ACUM
NEW-HOT
...tu eşti partenerul meu...
891.666
GRATUIT 20 sec.
TARIF: 7.700 LEI / 20 SEC.

DEPOZITUL CONSTRUCTION HOUSE

Arad, str. Pădurii nr. 49, tel.:254457

VINDE DIN STOC LA PREŢURI DE DEPOZIT!

☐UŞI METALICE (UŞI BLINDATE) ☐Tablă zincată ☐Oţel beton ☐P.C. ☐Placaj ☐PFL ☐PAL ☐BINALE (uşi, ferestre - peste 20 modele) ☐Podele şi lambriuri din brad ☐Parchet - fag ☐CAHLE TERACOTĂ (mecanice şi manuale) ☐Cărămidă şamotă ☐ŢIGLĂ - Târnăveni ☐Plăci azbociment ☐Bitum ☐Carton asfaltat ☐Carbid ☐Electrozi

Ofertă specială

- LAMBRIURI PVC
- RIGIPS Import
- VATĂ MINERALĂ Import

PROGRAM:
LUNI-VINERI 8.00-17.00
SÂMBĂTĂ: 8.00-12.00

VIZITÂND DEPOZITUL NOSTRU VĂ PUTEŢI CONSTRUI O CASĂ LA UN PREŢ ACCESIBIL

DORIŢI O TÂMPLĂRIE MODERNĂ PENTRU CASA DVS.?

Tel. 210280

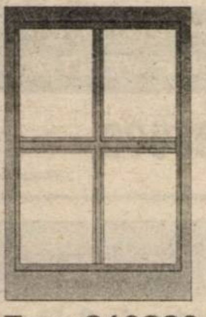

Preferaţi ca această tâmplărie PVC cu sticlă termopan să fie de calitate şi din import?

Apelaţi la:

EXCLUSIV AL - PLAST

Casa dvs. poate avea de astăzi:

UŞI, FERESTRE CU STICLĂ TERMOPAN!

Arad, str. Pădurii nr. 91A, tel./fax: 210280

AICI TOTUL ESTE IEFTIN ŞI DE O CALITATE DEOSEBITĂ!

Fax: 210280

S.C. INSTALSAN CONSTRUCTION COMPANY

ARAD, STR. PĂŞUNII
(spre Piaţa Soarelui) nr. 13,
MICĂLACA (aproape de cimitir)
a deschis un

DEPOZIT DE MATERIALE DE CONSTRUCŢII:

■ PAL ■ PFL ■ PLACAJ
toate grosimile
■ SOBE TERACOTĂ ■ UŞI ■ FERESTRE
■ BITUM ■ CARTON ASFALTAT
■ ŢIGLE ■ COAME ■ UŞI METALICE

INSTALAŢII SANITARE:

■ GRESIE ■ FAIANŢĂ
■ OBIECTE SANITARE

TELEFON 259088

sc INSTAL - SAN
CONSTRUCTION COMPANY srl

PROGRAM zilnic: 8,00 - 16,00
sâmbătă: 8,00 - 13,00

---

mi&coor

Vă oferă:
materiale de construcţii
instalaţii sanitare
instalaţii electrice
profile laminate
oţel beton

VÂNZĂRI EN-GROS ŞI EN-DETAIL

Arad Str. I.B.Deleanu Nr.4 (Grădişte)
Telefon: 057/276556

BIROTICĂ

Leximis Splaiul Gen. Gh. Magheru Bl. 329B (Micalaca)
Tel./Fax: 057/270111; 270100, Arad

- ☞ Tehnică de calcul
  - PC Garanţie 3 ani compace COMPUTERS
  - imprimante HP, EPSON
- ☞ Copiatoare MINOLTA
- ☞ Seifuri
- ☞ Mobilier de birou
- ☞ Maşini de numărat bancnote
- ☞ Centrale telefonice SOLOMON

FLODRAVIN 3000

UTIL ŞI ECOLOGIC - APARATUL PENTRU DISTRUGEREA CALCARULUI

FLODRAVIN3000 este inamicul apei dure

* PROTEJEAZĂ TOATE INSTALAŢIILE, MAŞINILE DIN GOSPODĂRIE

Calcarul se depune în interiorul maşinilor, aparatelor şi instalaţiilor care vin în contact cu apa, afectând longevitatea şi buna funcţionare a acestora. În primul rând însă calcarul "lucrează" buzunarul consumatorului, pentru că toate cheltuielile cauzate de sedimente apasă asupra acestuia. Astfel, pretenţia consumatorilor de a găsi un aparat care să îi protejeze de efectele dăunătoare şi păgubitoare a pietrei de apă este justificată. "De aceea existăm noi, care am găsit soluţia ieftină şi nepoluantă pentru gospodăria dumneavoastră: un aparat electric, care evită depunerile de calcar şi previne formarea pietrei de apă: FLODRAVIN 3000! Cu o investiţie inspirată vă ajutăm să faceţi o mare economie" - ne declară Tiberiu Kovacs, directorul SC INSTAL IMPEX SRL din Arad.

- Domnule director, credeţi că arădenii au nevoie de FLODRAVIN 3000?

- Da, în măsura în care vor să să scape de efectul izolant şi destructiv al depunerii de calcar. Da, dacă au nevoie de un aparat care să le protejeze instalaţiile, utilajele şi armăturile din locuinţele lor. Esenţa dispozitivului comercializat de noi este că împiedică sedimentarea fără adaos de chimicale (folosite de alte sisteme de dedurizare). Nu se mai creează depuneri de culoare gălbuie pe vană, pe faianţă, în interiorul toaletei.

- Pe piaţă există deja mai multe produse anti-calcar. Ce oferă în plus FLODRAVIN 3000?

- Avantajul îl reprezintă, fără doar şi poate, costul de funcţionare foarte redus: numai 10 000 de lei/an, la preţurile actuale. Aparatul nostru nu solicită întreţinere, ocupă un loc minimal (30-50 cm), funcţionează fără adaos de produse sau substanţe chimice deci nu schimbă calitatea, componenţa şi proprietăţile organoleptice ale apei. Tratează cu eficienţă maximă întregul flux de apă ce trece prin conductă, indiferent de temperatura sau presiunea apei şi oricare ar fi materialul ţevii sau conductei. FLODRAVIN 3000 protejează şi împotriva depunerilor de calcar din sistemele de încălzire, alimentare cu apă, de răcire şi condiţionare inclusiv instalaţiile acestor sisteme. Dizolvă treptat piatra de apă deja formată şi depunerile de calcar DEJA existente.

- Montarea aparatului nu presupune un deranj mare în gospodărie?

- Nu, fiindcă nu pretinde specialist sau calificare profesională. FLODRAVIN 3000 se poate monta foarte simplu, fără desfacerea sau tăierea ţevii sau a conductei, prin aplicare în exterior. Se poate folosi şi la tratarea apelor termale.

În vederea asigurării randamentului optim, se recomandă ca FLODRAVIN 3000 să fie instalat imediat după apometru pe coloana principală de apă, asigurându-se astfel protecţia eficace a întregii instalaţii. Poate fi folosit în orice domeniu de temperatură, cu condiţia ca apa să fie în stare lichidă. Aparatul nu are nici un element mobil, nu solicită supraveghere şi întreţinere. Consumă o energie de 1,5 W. FLODRAVIN 3000 are o greutate de 0,5 kg şi un potenţial tehnic de 200 l/min.

- Apa potabilă tratată cu FLODRAVIN 3000 primeşte un gust specific?

- Nu. După tratament apa îşi păstrează culoarea şi gustul original. Cantitatea şi calitatea substanţelor minerale folositoare rămâne aceeaşi.

- Ce avantaje are FLODRAVIN 3000 asupra buzunarului consumatorului?

- Apa dură ajungând în contact cu maşinile, aparatele şi instalaţiile din gospodărie conduce cu timpul la un consum mărit de energie şi la o reducere a perioadei de funcţionare a acestora. Depunerea de calcar are un efect izolant, ceea ce conduce la un consum de energie mărit. Cu cât apa este mai dură, cu atât mai mult creşte consumul de detergent pentru obţinerea aceleeaşi calităţi a procesului de spălare. Astfel, în loc să protejăm viaţa şi mediul care ne înconjoară, prin apele reziduale produse devenim proprii noştri duşmani. Experimentele au demonstrat că utilizarea Flodravin duce la o micşorare a cantităţii de detergent consumat în timpul spălării, de aceea recomandăm aparatul pentru toate gospodinele. Merită subliniat aspectul că o economie substanţială se realizează dacă Flodravin este montat de către asociaţiile de locatari pe conducta principală de apă, fiindcă astfel nu mai este necesar câte un dispozitiv în fiecare apartament.

- FLODRAVIN 3000 este singurul produs comercializat de firma Instal Impex?

- Suntem o firmă tânără, dinamică şi am înţeles că nu ne putem limita la o gamă restrânsă de produse. De accea, ca importator direct, oferim materiale, furnituri şi echipamente pentru instalaţii tehnico-sanitare, gaze şi încălzire centrală de cea mai înaltă calitate, produse în străinătate printr-o tehnologie modernă: În depozitul şi magazinele noastre de pe strada Dorobanţilor nr. 55 (tel. 211.292) şi str. Episcopiei nr. 24 (tel. 270091) puteţi cumpăra ţevi şi fitinguri din cupru ¤15- ¤28, ţevi multistrat, fitinguri zincate 3-8"-2", radiatoare din oţel Dunaferr, pompe Grundfoss, tuburi izolatoare pentru ţevi Thermaflex, robineţi cu sfera 1/2"-2", coliere ţeavă cu diblu 3/8"-2", spume de etanşare, silikon alb şi transparent, căzi şi cabine de duş.

Noi vă oferim produse de calitate la preţ de importator!

(2967184)

Nu sta că-ţi stă norocul!

Nu sta! Înscrie-te în Pagini Aurii de Arad, ediţia 2000 - 2001 şi norocul în afaceri îţi va ieşi în cale.

Nu sta!
Cu cât te înscrii mai repede cu atât mai bine pentru că

17 aprilie este ultima zi de înscriere.

Mai stai?

PAGINI AURII
GOLDEN PAGES

Eşti în Pagini Aurii, deci exişti.

Pentru mai multe informaţii, contactaţi-ne telefonic la (01) 20.20.900 / (056) 19.40.49 sau vizitaţi-ne la www.paginiaurii.ro

D'art str. Mărășești nr. 5, telefon 280858

Dacă nu ești conectat încă la **INTERNET**, să știi că aproape **1000** de arădeni ți-au luat-o deja înainte.

Nu e frumos să rămâi în urmă.

Vino repede la **D'art** și fă-te cu un abonament !

Ai 60 de linii digitale dial-up cu viteză de transmisie de 56 kbps !

Ai o lună abonament gratuit !

Firma de renume în domeniul confecțiilor textile, localizată în Timișoara,

ANGAJEAZĂ:

DIRECTOR OPERAȚII

CONDIȚII:

- studii superioare tehnice de specialitate confecții
- minim 2 ani experiență în domeniu
- vârsta maximă 35 ani
- cunoștințe de lb. engleză sau germană

SE OFERĂ:

- salarii extrem de motivate
- mașină de serviciu
- posibilități de dezvoltare profesională și promovare
- alte pachete salariale compensatorii

Cei interesați sunt rugați să trimită o scrisoare de intenție și C.V. prin fax la nr. 056-190190 până la data de 28.03.2000.

(1287678)

În Aradul Nou, Calea Timișoarei, nr. 49

ALIMENTARA VIMONA

Vinde produse alimentare și nealimentare la prețuri promoționale

VIZITÂND MAGAZINUL NOSTRU VĂ VEȚI CONVINGE DE

● CALITATEA PRODUSELOR ● ELEGANȚĂ ● SERVIRE IREPROȘABILĂ

și, nu în ultimul rând, de prețuri decente!

NOU

De la VIMONA puteți cumpăra concentrate: PURINA, EAPLE, HYRATION și HILL'S - toate pentru animale și păsări.

S.C. ARCONSERV S.A.

VINDE AUTODUBE 10 TONE ȘI DULAPURI METALICE DE VESTIAR

TELEFON 288803

(1420022)

C. C. BANCA POPULARĂ FAMILIA

acordă împrumuturi tip **C.A.R.** cu **18%** dobândă anuală și credite pe maxim **5 ani** cu dobândă anuală între **32%** și **52%**

Relații suplimentare: ▸ ARAD, str. Bușteni, nr. 5
tel. 057 / 235.982
▸ PECICA, nr. 6
tel. 478 505

AGEXIMCO

MOTOROLA
Distribuitor autorizat

- *Statii radio emisie-receptie*
- *Sisteme de radiocomunicatii*
- *Proiectare retele si sisteme de radiocomunicatii*
- *Operator public de radiocomunicatii*
- *Service autorizat*

Professional Radio

Professional Radio Contact & Control!

Reprezentant Arad:
Tel.: 092-318730 / 057-257879

(c.b)

Telefoane

de la 12$! * *

OFERTA CONNEX, valabilă până la 2 aprilie :

PRIMA LUNĂ FĂRĂ ABONAMENT

Infoton România
Lucian Blaga 2-4
tel.:057/281800

dealer autorizat CONNEX

Numai cu conectare la CONNEX și în limita stocului disponibil;
Prețul nu include TVA;
Conectarea gratuită nu se aplică serviciilor de date și fax;.

S.C. „SPITERM" S.A.

Convoacă ADUNAREA GENERALĂ A ACȚIONARILOR la data de 10 aprilie 2000, ora 10, la sediul societății în Iratoș, Calea Variașului km 14 (în incinta Fabricii de cânepă). În situația în care la prima convocare adunarea nu este statutară, aceasta va avea loc la data de 11 aprilie 2000, la aceeași oră și în același loc.

(2967272)

ANIVERSĂRI

Cele mai alese flori, sănătate, „LA MULȚI ANI!", pentru fiul meu drag, ALEXANDRU DAGĂU, din Arad. Cu dragoste, tati Florin. (7515)

VÂNZĂRI APARTAMENTE O CAMERA

Vând garsonieră, zona Mioriței. Telefon 286117, orele 19-22. (7234)

Vând apartament una cameră (ne)mobilată, Alfa, Telefon 092.457.099 sau 258861, după ora 17. (7566)

Vând garsonieră, confort I, zona Miorița, parter, toate îmbunătățirile, totul nou, 8.300 DM, negociabil. Telefon 092.989.103. (7637)

Vând garsonieră, cameră, hol, baie duș, îmbunătățită, et. III, Vlaicu, ocupabilă imediat, 3950 DM. Telefon 237048. (7666)

Vând garsonieră, str. Bușteni. Telefon 284229. (7744)

Vând apartament 1 cameră, zona UTA, 12.500 DM. Telefon 212922. (7562)

Vând garsonieră, confort I, îmbunătățită, zona Confecții. Telefon 221954. (7607)

Vând urgent apartament 1 cameră, decomandat, Telefon 057/279157, orele 12-18. (7644)

Vând garsonieră cf. I, Micălaca, 6.500 DM. Telefon 270872. (7784)

Vând garsonieră Lacului, fără îmbunătățiri, cf. I. Telefon 253326. (7784)

VÂNZĂRI APARTAMENTE DOUĂ CAMERE

Vând apartament 2 camere, zona Polivalentă, decomandat; 28.000 DM. Telefon 273504; 092.308.400. (7737)

Vând apartament 2 camere, zona 300 (Micălaca) Faleză, 16.000 DM negociabil. Telefon 269001. (7388)

Vând apartament 2 camere, amenajat stil occidental, zona gării, etaj III, preț 23.000 DM. Telefon 094.160.581. (7635)

Vând urgent apartament 2 camere, Micălaca, str. Imașului. Telefon 262205. (7774)

Vând apartament 2 camere, Podgoria, proaspăt renovat, etaj 4, acoperiș garantat; 18.400 DM negociabil. Telefon 250966; 092.344.621. (7343)

Vând 2 camere, central, confort I, etaj intermediar, negociabil. Telefon 270856. (7205)

Ocazie! Vând apartament 2 camere, Vlaicu, 9.800 DM. Telefon 270856. (6614)

Vând apartament 2 camere, parter, balcon, Vlaicu. Telefon 251551; 095.614.121. (4720)

Vând urgent apartament 2 camere, decomandate, Alfa, 11.500 DM. Telefon 253326. (7784)

Vând apartament 2 camere, I. Antonescu, et. II, bloc contorizat. Telefon 270872. (7784)

Vând apartament 2 camere, parter. Telefon 241619. (7431)

VÂNZĂRI APARTAMENTE TREI CAMERE

Vând apartament 3 camere, confort I, decomandat, zona Vlaicu, etaj II, negociabil. Telefon 243568. (7754)

Vând apartament 3 camere, etaj 3/4, Vlaicu (Brezoianu), zonă liniștită, parchet, lavabil alb cu bolte, geamuri termopan, boxă, preț 22.000 DM. Telefon 094.391.277. (7792)

Vând apartament 3 camere, Alfa, etaj inferior, 14.700 DM. Telefon 253364. (7205)

VÂNZĂRI APARTAMENTE PATRU-CINCI-ȘAPTE CAMERE

Vând apartament 4 camere, gară, zona Bihorului. Telefon 223552. (7206)

Vând (închiriez) apartament ultracentral, 4 camere, 220 mp. Telefon 095.628.720. (7746)

Vând apartament 5 camere, Polivalentă, vedere Malul Mureșului. Telefon 092.621.405; 092.469.563. (7790)

VÂNZĂRI CASE

Vând CASĂ foarte MARE cu depozite, excelent sediu firmă, birouri, en-gros, etc; 1500 mp, toate utilitățile. Telefon 092.207.518, Aradul Nou. (7730)

Vând casă, Pîrneava, 2 apartamente, apă, baie, gaz, grădină 1.000 mp, preț convenabil. Informații telefon 094.555.452. (5208)

Vând urgent casă în Gai, str. Ion Creangă nr. 27. (6222)

Vând casă cu toate dotările, în zonă bună, preț negociabil. Telefon 281956; 093.207.385. (7248)

Vând urgent și convenabil, casă în Felnac, nr. 669. Informații la adresă sau la magazinul pensionarilor, Piața A. Iancu, nr. 5, Arad, orele 8-16. (7272)

Vând vilă construcție nouă, parțial finisată, Aradul Nou; preț la vedere. Telefon 092.703.126; 278077. (7351)

Vând casă cu mansardă, str. Griviței, sau schimb cu apartament 2-3 camere + diferență. Telefon 271105. (7213)

Vând casă mare, anexe, teren 3000 mp, renovată 1998, Șiria str. Rusu Șirianu nr. 172. Telefon 094.545.778. (7526)

Vând casă în Grădiște, mobilată, mansardată, toate utilitățile. Telefon 092.275.276. (743[illegible])

Vând casă mare, garaj, anexe, amenajată pentru spațiu comercial, sediu firmă, etc. str. Brezoianu nr. 1 (colț cu Poetului). Telefon 094.180.071. (7616)

Vând casă Chișineu Criș, str. A. Iancu nr. 13, Telefon 520353; 094.129.870. (0347088)

Vând casă ultracentral, apartament locuibil + apartament privatizat. Telefon 234862. (7244)

Vând casă 5 camere + dependințe 1000 mp, Pârneava. Telefon 270789. (7571)

Vând casă în Miniș, nr. 178, cu etaj, anexe, cablu, satelit și apă curentă. Telefon 461252. (2967034)

Vând sau schimb casă, Arad, str. Iacob Cardoș, nr. 12, casă particulară; preț convenabil. (7739)

Vând avantajos casă cu 3 camere, în Iratoș. Telefon 249506. (7761)

Vând casă, cu grădină cu căpșuni, localitatea Covăsânț, nr. 158. Telefon 094.181.861. (7762)

Vând casă mobilată, anexe, grădină, Bujac, str. Ulmului, nr. 15 A, neinundabil, 4.000 DM. Telefon 231985, seara. (7757)

Vând casă mare, localitatea Șofronea, nr. 64/A; convenabil. Telefon 416209. (7755)

Vând casă 5 camere, toate condițiile, centru, localitatea Frumușeni, nr. 334; 8.500 DM. (7759)

Vând căsuță locuit, ieftin, cu teren construcții aproape șosea națională, posibilități apă, canalizare, gaz, Chișineu Criș str. Dragoș Vodă nr. 2. Telefon 521186. (0347074)

Vând casă, Chișineu Criș, preț 9.000 DM. Telefon 094 959 057. (03470802)

Vând CASĂ MARE la MORODA, drum asfaltat sau schimb cu apartament Arad. Telefon 466369. (3036943)

Vând casă 5 camere, bucătărie, baie, cămară aliemnte, pivniță, garaj cu canal, grădină 1.500 mp, apă curentă, la șosea, în Sânmartin nr. 396. (7719)

Vând casă cu grădină în Curtici. Informații la telefon 465248. (3231543)

Vând casă 3 camere, bucătărie, baie, dependințe. singur în curte, Biserica Sârbească, 16.000 DM. Telefon 092 351 270. (7791)

Vând casă în Lipova. Telefon 562691, după ora 17. (2967036)

Vând urgent casă cu grădină, suprafața 670 mp, Bujac; 11.000 DM negociabil. Telefon 223740. (7826)

Vând casă, localitatea Vladimirescu, str. Cloșca, nr. 38. (7828)

VÂNZĂRI SPAȚII

Vând spațiu comercial 55 mp, dotat bar-bucătărie, în Ștrandul Neptun. Telefon 092 744 730. (4741)

Vând spatiu mare, super central, Ștrand Neptun. Telefon 092 828 102. (7485)

Vând (schimb) spațiu ultracentral în curte, 165 mp. Telefon 094.478.575 sau 276898. (7558)

Vând spațiu comercial 250 mp, fosta brutărie, firma SC „Superpan", mașină de laborator pentru înghețată. Telefon 531610, int. 128; 461462. (7707)

Vând gheretă metalică vad bun, str. Episcopiei, 2.000 DM negociabil; accept variante. Telefon 212536. (7732)

Vând (schimb) spațiu comercial 139 mp, Micălaca 301. Telefon 094.844.356. (7779)

Vând casă de vacanță cu grădină și spațiu comercial. Telefon 221169. (7829)

VÂNZĂRI TERENURI

Vând locuri de casă în Aluniș și Fântânele. Telefon 094.784.225. (7800)

VÂNZĂRI AUTO

Vând urgent Opel Rekord Diesel, an 1985, 3.300 DM. Telefon 286211. (7236)

Vând IFA 50, vama plătită, comuna Șiria. Telefon 094 280 453. (6671)

Vând urgent Dacia 1310, preț convenabil. Telefon 210025. (7681)

Vând Furgon Renault rapid benzină, 1000 cmc, an 1987, persoană fizică, 4.000 DM. Telefon 535140 sau 092.473.386. (7335)

Vând avantajos Furgon Iveco 4910, 1987, CIV, 16 mc, 2,5 tone și remorcă 1998, 2 axe, CIV, prelată 1,4 tone 16 mc. Telefon 094.557.948. (7709)

Vând Lada 1500, 1.800 DM, stare bună; negociabil. Telefon 094.392.557. (7725)

Nu-ți mai fă griji, CAUCIUCURILE de care ai nevoie, sunt la mine, IEFTINE și BUNE, toate dimensiunile, cu garanție, aduse din GERMANIA. Telefon 259339; 094.706.321. (7752)

Vând Dacia 1310, din 1985, 1.800 DM negociabil. Telefon 289432. (7728)

Vând Dacia 1300, stare bună funcționare, CIV, preț 1200 DM negociabil. Telefon 464595; 464394. (7726)

Vând Opel Vectra GT, 8500 DM negociabil. Telefon 284229. (7744)

Vând Opel Ascona 1,6 benzină, 1984, stare bună, CIV, preț 3.000 DM. Telefon 094.391.277. (7793)

Vând talon și Dacia pentru dezmembrare; negociabil. Localitatea Apateu, nr. 411. (7273)

Vând combină păioase Kola Favorit, masa 2,4 m, motor Parkins, preț negociabil. Telefon 466144. (3036945)

Vând urgent Dacia Papuc, 1994. Telefon 236390. (7806)

Vând Dacia 1300, stare perfectă. Informații la telefon 464176. (3231544)

Vând ieftin Oltcit, în stare de funcționare, cu CIV. Telefon 270599, seara. (7811)

Vând ieftin utilaje agricole. Telefon 270599, seara. (7811)

Vând Grand Kceroche, 1996, înmatriculat, 35.000 DM. Telefon 092 260 110. (7818)

VÂNZĂRI PIESE AUTO

Magazinele CLIO&Co.

VÂND

PIESE AUTO IMPORT DIN STOC SAU LA COMANDĂ

Decupați anunțul și beneficiați de 10% reducere pentru piesele auto cumpărate

Audi CITROEN Ford VOLVO OPEL SEAT FIAT

ARAD, Magazinele din:
Calea A.Vlaicu, Bl. 6 ABC
Telefon: 272525; 093333535
Calea Victoriei, nr. 22 A/B
Telefon: 254766; 093333525

(Continuare în pagina 15)

(Urmare din pagina 14)

VÂNZĂRI ELECTRO

Ocazie! Vând monitoare 17" modele '94-'98, preț între 220-350 DM, garanție 3 luni. Telefon 092.353.498; 092.281.515; 252983.

Vând CÂNTARE ELECTRONICE și CASE MARCAT FISCALE, omologate. Telefon 272727. (7149)

Vând TV color stereo, text, garanție; 1.500.000 lei. Telefon 212005.

Vindem TV color garanție, preț 1.000.000 lei. Telefon 244904.

Vindem televizoare color stereo 50 modele, vizibile zilnic orele 10-19. Telefon 280260. (7409)

Vând mașină spălat automată; televizor color plastic; video; aspirator; boiler electric 10 litri. Telefon 266414. (7798)

Vând TV color en-gros, en-detail; prețuri minime; garanție. Telefon 289456; 092.239.242. (6409)

Vând vitrină frig și boiler magazin. Telefon 270789. (7571)

Vând TV color cu telecomandă, stereo, PHILIPS - 1.200.000 lei; GRUNDIG 2.000.000 lei; garanție. Telefon 259339; 094.706.321. (7752)

Vând LĂZI FRIGORIFICE; CONGELATOARE cu sertare; COMBINE FRIGORIFICE - 1.500.000 - 3.000.000 lei; FRIGIDERE 1.000.000 - 1.500.000 lei, mărci occidentale; garanție. Telefon 259339; 094.706.321. (7752)

Vând MAȘINI SPĂLAT automate ZANUSSI 1.500.000 lei, MIELE 3.000.000 lei; nemțești; garanție. Telefon 259339; 094.706.321. (7752)

Vând diferite TELECOMENZI pentru televizor (165.000 lei), video, satelit; transformatoare linii. Telefon 092 368 868. (5857)

Vând mașină de spălat Daewoo, tip mic. Telefon 092.487.076. (7561)

Vând PC 486, ieftin și PC 396, foarte ieftin. Telefon 271652; 094.271.652. (7677)

Vând vitrină frigorifică orizontală, 2 m, 1.500 DM, negociabil. Telefon 092 569 883. (7781)

Vând TV color Grundig, Siemens, Telefunken, stereo, telecomandă. Telefon 264004. (7822)

Vând mașină automată BOCH, PRIVILEG, SIEMENS, performantă, consum redus de curent, cu uscător, 1.400 rotații/minut, fabricată 1999. Telefon 274118. (7831)

Vând cuptor cu microunde MOULINEX, PHILIPS. Telefon 289667. (7831)

Vând FRIGIDERE, CONGELATOR, COMBINĂ FRIGORIFICĂ, cu garanție. Telefon 289667. (7831)

Vând TV color cu diagonala 37, 51 cm. Telefon 274118. (7831)

Vând CUPTOR cu MICROUNDE, capacitate mare, inox, pentru restaurant. Telefon 274118. (7831)

VÂNZĂRI DIVERSE

Vând MOBILIER MODERN nou, orice tip: BUCĂTĂRII de la 4.000.000 lei; SUFRAGERII de la 6.000.000 lei; DORMITOARE de la 7.000.000 lei; birouri, rafturi, pulturi, etc. Telefon 256769; 092.239.242.

Vând garaj metalic, str. Simfoniei, bl. 242, Micălaca. Telefon 254607. (7289)

Vând: TABLĂ ZINCATĂ 0,4 x 1000 x 2000; PLASĂ GARD zincată, CUIE CONSTRUCȚII, PLASĂ RABITZ. Str. Vrabiei nr. 4, telefon 289997. (7323)

Vând POMI FRUCTIFERI, localitatea Dorobanți nr. 86. Telefon 535058. Sunați lung! (6905)

Vând SĂMÂNȚĂ LUCERNĂ de 7 ani, tratată, descuscutată. Telefon 219748.

Vând termoteca Ariston-Beretta 24 KW, instant pentru apă caldă 10-13 lt/min. Telefon 252313. (7191)

Vând congelator Arctic, 7 sertare; frigider 240 lt; canapea extensibilă. Telefon 241497. (7501)

Vând aragaz Zanussi Samus 4 ochiuri, cu grill, stare perfectă. Telefon 095.646.488. (7724)

Vând mobiler și figider Arctic micuț; prețuri foarte avantajoase. Telefon 094.478.575; 276898. (7558)

Vând parchet fag, 125.000 lei/mp. Telefon 514322; 263222. (7773)

Vând EUROBOLȚARI termoizolanți cu garanție, 300x 250x200 la 5.000 lei/buc; 1mc-350.000 lei. Telefon 281491; 092.381.750. (7134)

Vindem făină albă BL 550, la preț de 4.800 lei/ kg, făină neagră, la preț de 3.800 lei/ kg; tărâțe, la preț de 1.700 lei/ kg. Informații telefon 462342. (4932768)

Vând MAȘINI și AGREGATE folosite pentru PREPARAREA CĂRNII, import Germania, stare funcțională bună, garanție 6 luni. Telefon 094.626.118. (7293)

Vând pui mici de găină, rasă comună, toate culorile, sub prețul pieții. Telefon 261430, 094 137 857. (7727)

Vând răsad de roșii, timpurii, Șiria, str. Crișan nr. 1019. Telefon 531371. (7801)

Vând ștraf mare, localitatea Căprioara nr. 21, comuna Săvârșin. (7799)

Vând produse naturiste pentru slăbit. Telefon 237566. (7795)

Vând betonieră fără motor. Telefon 094 777 081. (7785)

Vând haine second hand, preț 13.000-18.000 lei. Telefon 092 569 883. (7781)

NOU! Vând BCA, 690.000 lei; CIMENT, VAR. Informații telefon 094 524 456 sau 054-211807. CALITATE GARANTATĂ. (f.14220083)

Vând scaune și mese tip restaurant, butelii aragaz, pahare, candelabre, plite electrice, etc. Telefon 092.684.643. (7835)

Vând LEMNE FOC, la domiciliu; 175.000 lei/mc. Telefon 214010. (7833)

Vând cățeI Copoi ardelenesc, vârsta două luni. Telefon 093.308.263. (2967031)

Vând cărucioare pentru copii, nemțești (inclusiv gemeni); crocodil hidraulic pentru ridicat greutăți până la 2 tone; instalații sanitare (ventile, termostate); frigider; mașină de spălat; mașină de sport Bosh. Telefon 289544 (lăsați mesaj pe robot, orele 15-22). (7839)

CUMPĂRĂRI TERENURI, IMOBILIARE

Cumpăr urgent apartament 2-3 camere, Vlaicu-UTA. Telefon 253326. (7784)

CUMPĂRĂRI DIVERSE

Cumpărăm PORCI grași, preț 14.000 lei/kg, localitatea Mâsca nr. 307. Telefon 057/ 531497; 094.774.649. (7530)

CUMPĂRĂM: CEREALE (porumb, orz), plata la ridicare. Telefon 065/163885, între orele 7-15. (f. 1287692)

Cumpăr deșeuri și obiecte din cupru (aramă), orice cantitate. Relații și oferte telefon 280811, luni-vineri, orele 9-18; sâmbătă orele 9-13. (7167)

Cumpăr grâu panificație, în cantități mari. Telefon 253646, între orele 9-15. (7341)

Cumpăr cărți, ziare, almanahuri, reviste, cărți poștale vechi. Telefon 221560. (7676)

Cumpăr grâu de panificație, în cantități mari, la preț de 2.300 lei/ kg. Informații telefon 462342. (4932768)

CERERI ȘI OFERTE DE SERVICII

Școala Fotomodel „CRISTINE" selectează tineret - VINERI 31 MARTIE, ora 16, Discoteca LASER. (7834)

SC „CARMANGERIA NELCOM" angajează MĂCELARI. Telefon 271200. (7710)

SOCIETATE COMERCIALĂ angajează OSPĂTARE - BARMANE. Informații, str. Bălcescu, nr. 2. (7750)

„TOLEDO" angajează în Sânicolaul Mic, CONFECȚIONERE TEXTILE mașiniste și manual, telefon 288972; în zona Vlaicu, mașiniste, telefon 275375. (7285)

SC ARGENTA SERVICE SRL ARAD, lângă pod Aradul Nou, angajează ECONOMIST cu cunoștințe PC și DISTRIBUITOR cu carte de muncă, carnet conducere, categoria B. Telefon/ fax 286760. Rugăm CV până la 1 aprilie 2000. (7803)

MAGAZIN PIESE AUTO, deținător străin, caută COLABORATORI cu experiență în valorificări și/ sau reparații auto. CONDIȚII: cunoștințe limba maghiară, tipuri auto și piese, carnet conducere. AVANTAJ: practică domeniu, operare PC. CV - limba maghiară, fotografie. Telefon 095 645 500. (7807)

Căutăm: ACHIZITOR ZONAL CEREALE (porumb, orz). Telefon 065-163885, orele 7-15. (f.)

„TUTIMEX" angajează urgent VÂNZĂTOARE. Telefon 270621, orele 8-16. (7820)

PRIMĂRIA SÂNTANA scoate la concurs un post de REFERENT. Condiții de înscriere: studii medii, domiciliul în Sântana, vârsta între 20-35 ani. Concursul va avea loc în data de 17 aprilie 2000, ora 10, la sediul Primăriei. Bibliografia se găsește la sediul Primăriei. Relații telefon 462117. (4932771)

PRESTĂRI SERVICII

RECTIFICĂM ARBORI COTIȚI în incinta AUTOSERVICE MICĂLACA. Telefon 219747. (7143)

„SILDOR PROD" execută REPARAȚII FRIGIDERE, CONGELATOARE; garanție 2 ani pentru compresoarele noi, înlocuite. TRANSPORT GRATUIT! Telefon 057 - 270622. (f, 12887687)

REPARĂM mașini spălat automate, domiciliul clientului, garanție. Telefon 259146; 094.241.398. (6845)

Școala de șoferi „ROSTEMA" face înscrieri. Telefon 256519; 232402; 094.888.871. (7507)

EXECUT, urgent și de calitate, lucrări de combatere a șoarecilor, șobolanilor, hârciogilor de câmp, gândacilor de bucătărie. DEZINFECTĂM depozite agricole și mori. Telefon 094 507 233. (6527)

PARCHETĂRI (inclusiv podele laminate), RAȘCHETĂRI, preț rezonabil. Telefon 235271, 094 555 338. (7620)

REPARAȚII: mașini de spălat, electrocasnice, instalații electrice. Telefon 273983. (7706)

RENOVĂRI INTERIOARE: zugrăveli, zidărie, gresie, etc. Telefon 277353; 094.909.535. (7824)

DIVERSE

SC WEST HOUSE MODUL SA din PÂNCOTA organizează ADUNAREA GENERALĂ A ACȚIONARILOR cu următoarea ordine de zi: 1) Aprobarea bilanțului contabil la 31 decembrie 1999. 2) Aprobarea raportului de gestiune; 3) Aprobarea raportului cenzorilor; 4) Diverse. Ședința va avea loc în data de 3 aprilie 2000, la sediul firmei, ora 10, iar dacă nu este statutară, a doua zi, la aceeași oră. Conducerea. (3036944)

SC „VULCAN VEST" SA convoacă ADUNAREA GENERALĂ A ACȚIONARILOR în data de 5 aprilie 2000, ora 11, la sediul societății din Arad, str. Agricultorilor nr. 12. În cazul în care adunarea nu este statutară, se va reprograma pe data de 6 aprilie 2000. (7808)

SOCIETATEA AGRICOLĂ „16 DECEMBRIE" PECICA convoacă ADUNAREA GENERALĂ A ACȚIONARILOR, la data de 29 martie 2000, ora 9.30, la Sala Forum. Dacă prezența nu este statutară, se amână pentru data de 1 aprilie 2000. Consiliul de administrație. (7797)

OFER ÎMPRUMUT VALUTĂ, garanții imobiliare în Arad. Telefon 092 294 842. (7816)

CITAȚII

Se citează pe data de 3 aprilie 2000, ora 10, la BIROUL NOTARIAL PUBLIC din str. I. Vidu nr. 2, în succesiunea după DÂRLEA ELENA, decedată la data de 23 septembrie 1989, fost cu ultimul domiciliu în ARAD, str. Hatman Arbore nr. 27-30, numitul DÂRLEA MARIN, cu domiciliul necunoscut. (7311)

TURISM

NOU! MARI REDUCERI DE PREȚURI!

ATLASSIB

Călătorești cu autocarele noastre moderne, în EUROPA: GERMANIA, AUSTRIA, FRANȚA, ITALIA, SUEDIA (plecări zilnice), BELGIA, OLANDA, DANEMARCA, ANGLIA, FINLANDA, NORVEGIA, SPANIA, PORTUGALIA, UNGARIA, IUGOSLAVIA.

NOU! Reduceri suplimentare pentru: elevi, studenți, pensionari și grupuri. Bd. Revoluției nr. 35, telefon 251871, 252727; Autogară, telefon 270562. O poartă deschisă spre Europa! (c.)

NOU!!! REDUCERI DE PREȚURI

„Pletl"

vă oferă:

zilnic spre Germania

PASSAU - REGENSBURG - NURNBERG - HEILBRONN - STUTTGART - KARLSRUHE - HEIDELBERG - WURZBURG -FRANKFURT - MAINZ - GIESSEN.

SERVICII: călătorie în autocare noi, moderne; 2 bagaje gratuite; însoțitoare de bord; o masă caldă în Ungaria.

Informații și înscrieri la AGENȚIILE PLETL: ARAD, telefon 057-252291, LIPOVA telefon 057-561377, 057-563011; TIMIȘOARA, telefon 056-200119; LUGOJ, telefon 056-359651; REȘIȚA, telefon 055-224904. (c. 18)

ÎNCHIRIERI

Ofer spre închiriere apartament 2 camere, bloc I1 Vlaicu, mobilat; termen lung. Telefon 271666. (7683)

Ofer spre închiriere apartament 2 camere, standard occidental, ultracentral, pe termen lung. Telefon 271666. (7683)

Oferim spre închiriere apartament 2 camere, tineri căsătoriți. Telefon 532006. (7678)

Închiriez apartament mobilat o cameră, în Arad, zona Grădiște. Telefon 512221. (0347469)

Doresc să închiriez apartament 1-3 camere (ne)mobilat. Telefon 210555. (7132)

Ofer spre închiriere apartament 1-3 camere (ne)mobilat. Telefon 210555. (7132)

Închiriez garsonieră mobilată, Grădiște, decomandată, anticipat 3 luni, 90 DM lunar + cheltuieli. Informații telefon 462342. (4932768)

Primesc în gazdă, cameră separată, 1-2 fete. Telefon 244007. (7809)

Închiriez garaj, zona Miorița (bl. 152). Informații telefon 094 295 963. (7815)

Ofer spre închiriere urgent, garsonieră confort I, Micălaca. Telefon 251183. (7832)

Închiriez apartament 2 camere, mobilat, Micălaca, str. Abrud, parter. Telefon 094.958.818. (7825)

† SERVICII FUNERARE †

NON STOP (la orice oră)

„RO-STYL COMPANY"

Firma noastră este PRODUCĂTOARE DE SICRIE, cu magazin în: ARAD, str. M. Eminescu nr. 4 (vizavi Cinema MUREȘUL), telefon 057-211929, 094 478 971. EFECTUĂM SERVICII: spălat, îmbrăcat, îmbălsămat și transport cu personal calificat. ASIGURĂM MINIM: 8 modele de SICRIE din LEMN MASIV (nu din PAL sau furnir); SICRIE CU MÂNERE și ȘURUB (nu se bat cuie), SICRIE LUX, 5 modele LENJERIE DECES (respete), LENJERIE DE LUX, cruci lemn și metal. ACCESORII: catafalc, steag, prosoape, etc. INTERMEDIEM: fanfară, colaci, colivă, etc. FIIND PRODUCĂTORI, AVEȚI AVANTAJUL UNOR PREȚURI MINIME și POSIBILITATEA DE A PLĂTI ÎN RATE. Ofertă: sicriu stejar (cruce, respete) - 1.000.000 lei. (c.)

SC „NOSFERATU" SRL,

ARAD, str. Ghiba Birta nr. 26, telefon 270437; Non stop 094.554.874, NĂDLAC, str. 1 Decembrie, nr. 4, telefon 092.922.337.

NON - STOP

SERVICII FUNERARE COMPLETE.

SICRIE, RESPETE, CRUCI (prețuri de producător). ACCESORII: prosoape, batiste, panglică neagră, baticuri, mânere, lumânări, catafalc, sfeșnice, steag de doliu. SERVICII: capelă, spălat, îmbălsămat, îmbrăcat, transport intern și internațional. Asigurăm colaci, colivă, coroane, jerbe, fotografii profesionale, fanfară, organizăm pomeni. OFERTA BRAD: sicriu brad, respete, cruce - 900.000 lei. Transportul sicriului la domiciliu este gratuit!!! Angajăm ȘOFER. (c. 44)

† DECESE †

Cu inimile împietrite de durere, anunțăm plecarea în eternitate, după o lungă și grea suferință, a iubitului nostru fiu, soț și tată

IOAN MEDREA,

la numai 50 de ani. Înhumarea a avut loc la Julița, în ziua de 26 martie 2000. Dormi în pace, dragul nostru! Tata, soția și fiii Dan și Cătălin.

Cu adâncă durere anunțăm încetarea din viață a iubitului nostru tată și socru

LUPĂU CONSTANTIN,

în vârstă de 71 ani, Înmormântarea va avea loc azi, 27 martie 2000, ora 14, de la domiciliul din str. Trenului, nr. 52. Dumnezeu să-l odihnească în pace! Familia îndoliată.

Un suflet trist și-ndoliat anunță încetarea din viață, la numai 50 de ani a celui care a fost soț fidel,

KOMPRATH NICOLAE (DRAGHI).

Înmormântarea va avea loc azi, la ora 16.00, la cimitirul „UTA". Dumnezeu să-l ierte. Soția Doina.

Cu adâncă durere în suflet anunțăm dispariția prematură a celui care a fost soț, tată, frate, ginere și bunic

DRAGOȘ GHEORGHE,

la numai 54 ani.

Înmormântarea va avea loc azi, ora 14, la cimitirul din Chișineu-Criș. Familia îndoliată.

† CONDOLEANȚE †

Mulțumim SC „CTP" SA, colegilor, prietenilor și tuturor celor care au fost alături de noi la marea durere pricinuită de moartea celui care a fost un om deosebit și un adevărat prieten,

HANGA MIHAI.

Nu-l vom uita niciodată! Soția și copiii veșnic nemângâiați și îndoliați.

Mulțumim din suflet rudelor, colegilor de muncă de la ASTRA TRINITY și IMAR, prietenilor, vecinilor, Primăriei orașului Curtici, tuturor celor care l-au condus pe ultimul drum pe unicul și mult iubitul nostru fiu,

FLORIN DOBO.

Dumnezeu să-l odihnească în pace! Părinții: Florin și Irina; bunicii Florian și Livia. Dumnezeu să-l odihnească în pace! (7756)

Cu nemărginită durere anunțăm trecerea prea timpurie la cele veșnice, a scumpului nostru ginere, unchi, cumnat și verișor

IONUȚ MEDREA

și suntem alături de Dan, Cătălin și Nuți Medrea, în clipele de grea cumpănă prin care trec. Fie-i țărâna ușoară! Familiile Strătilă, Budileanu și Gabor.

Un ultim omagiu celui care a fost OM de înaltă ținută și colaborator de excepție

LADISLAU VÖRÖS.

Transmitem sincere condoleanțe familiei îndoliate. Colectivul SC „CHRIS" SRL.

Transmitem condoleanțe domnului MEHELEAN MOISE, la decesul mamei sale. Colegii de serviciu. (7827)

Un gând bun și-o lacrimă pe mormântul tău Draghi! Iulia.

† COMEMORĂRI †

S-au scurs doi ani de la dispariția dragului nostru soț, tată, socru și bunic,

BALAJ TERENTE.

Nu te vom uita niciodată! Familia îndoliată mulțumește și pe această cale familiilor: Csek Geza, Bumb Viorel, Hunyadi Janos pentru ajutor. (7503)

Astăzi, în loc să-ți spunem „La mulți ani!" draga noastră

SELEGEAN (CERB) PAULINA,

rugăm pe bunul dumnezeu să-ți dea odihnă veșnică. „S-au scuturat toți trandafirii/ S-a scuturat și floarea ta/ Rămase dorul și suspinul/ Măicuță dragă-n urma ta." Te plângem mereu: fiica Liliana, ginerele Adi, nepoții Manuela, Valentin, Adi și soțul Vălean din Zăbrani. (2967033)

„În fața mea te-ai stins/ Și greu mi-a fost să te privesc/ Te-ai stins precum o lumânare/ Și n-am putut să te salvez." Tu cel care ai fost

IVAȘCU TOADER,

din Lipova, la împlinirea unui an de lacrimi și dor de când a plecat prea devreme dintre noi. Dumnezeu să-i odihnească sufletul lui bun și blând. Soția Lămâița, copiii: Adrian și Adina cu soacra Ana. (2967035)

O tristă aducere aminte și un nestins dor la împlinirea unui an de când ne-a părăsit cel care a fost

NYARI ZOLTAN.

Fiecare cilpă din viața noastră poartă cu ea chipul tău drag. Soția Margareta, familia Bakacs și familia Foltean. (7837)

UȘI ȘI FERESTRE .

DIN PVC ARMAT CU GEAM TERMOPAN

PROFILE TROCAL
GERMANIA

☞ LUCRU NEMȚESC

SATLINE

SALON DE EXPOZIȚIE:
ARAD, PIAȚA MIHAI VITEAZUL
BL. M 7, PARTER
TEL./FAX. 057/25 14 61; 094 50 72 11

S.C. INPES SA ARAD

Convoacă Adunarea generală ordinară a acționarilor la data de 8 aprilie ora 10 la sediul societății, Str. Pădurii nr. 6.

Ordinea de zi:

1.- Raportul de gestiune a Consiliului de Administrație pe anul 1999.

2.- Raportul Comisiei de cenzori.

3.- Aprobarea bilanțului contabil și a contului de profit și pierderi pe anul 1999.

4.- Diverse.

Președintele Consiliului de Administrație
Pohaci Ioan
(2967277)

NEUROMED TIMIȘOARA

INVESTIGAȚII MEDICALE DE ÎNALTĂ PERFORMANȚĂ PRIN REZONANȚĂ MAGNETICĂ NUCLEARĂ
UNICUL CENTRU DIN TIMIȘOARA ȘI VESTUL ȚĂRII

Cea mai modernă metodă de investigație din lume, metodă neinvazivă, fără raze X.

Se folosește în:

- Neurologie	- Endocrinologie
- Neurochirurgie	- Gastroenterologie
- Ortopedie	- Urologie
- Oftalmologie	- Chirurgie
- Oncologie	- Ginecologie

Programări zilnice 24 ore/zi

Se efectuează investigații în regim de urgență, la orice oră.

ADRESA: B-DUL 16 DECEMBRIE 1989 NR. 43, TIMIȘOARA
TEL/FAX: 056-292637; 056-194403.

(2967267)

S.C. „BENDEA" SRL

VINDE PRIN MAGAZINELE

din B-dul Revoluției 26 - 38
Telefon: 231853
Liviu Rebreanu 68 - Telefon: 250905

- ■ GRESIE color cal. I - 105.000 lei/m2
- ■ FAIANȚĂ color cal. I - 83.000 - 106.000 lei/m2
- ■ BATERII BAIE ■ Obiecte sanitare ■ Căzi baie
- ■ BOILER ■ Fitinguri
- ■ ȚEAVĂ ZINCATĂ ȘI NEAGRĂ
- ■ ȚEAVĂ PVC colac PE 20-63 și fitinguri aferente
- ■ TABLĂ ZN decapată și NG
- ■ CARBID ■ TUBURI PVC ■ ȚEAVĂ DIN CUPRU și fitinguri din cupru

---

CÂND COMISIONUL BĂNCII ESTE ZERO, DOBÂNDA TA ESTE SUBSTANȚIALĂ!

Certificatele sunt confidențiale și le poți achiziționa în câteva minute.
Alege termenele propuse sau stabilește chiar tu orice alt termen (37 zile, 52 zile etc.)

	USD	DEM	LEI
1 lună	6,75%	4,50%	49%
3 luni	7%	4,70%	51%
6 luni	7,25%	5%	48%
9 luni	7,50%	5,20%	47%
12 luni	7,80%	5,50%	46%

Notă: Dobânzile sunt exprimate în procente pe an.

BTR
O atitudine diferită

CU TERRA CÂȘTIGI DE DOUĂ ORI !

TERRA

Premii de 10 milioane în fiecare lună cu produsele
TERRA

5 PREMII X 1.000.000 LEI

10 PREMII X 500.000 LEI

Regulament de participare la concurs:

Cumpără acum zahăr, orez sau gris TERRA, pune două ambalaje într-un plic și trimite-l pe adresa MIBO IMPEX, O.P. 8 C.P. 140 Arad, cu mențiunea "Concursul TERRA", sau pune plicul într-una din urnele pe care le vei găsi în magazine, pentru a participa la extragerea lunară, unde poți câștiga unul din cele 15 premii în valoare totală de 10 MILIOANE LEI !

Un produs
MIBO IMPEX

Câștigătorii vor fi prezentați în mass-media locală.

DEZNA CONSULTING S.R.L.

Arad, str. Antonescu, nr. 42, ap. 2, tel. 057-251792, Fax: 057 - 250756

UNIC IMPORTATOR AL PRODUSELOR SIFRA ITALIA
TIESSE, MURAL CASA, SIFRASTUC ETC.

Anunță ONORATA CLIENTELĂ
deschiderea unui nou magazin

Arad - A. Vlaicu, Bloc Z 20a - parter
(lângă casieria - Reňel)

(2967155)

OFERTA SPECIALA!

S.C. A PLUS COMPUTER SRL

435$ + TVA

CARCASA AT 200W
AMD K 6-2 380MHz
PLACA VIDEO 4MB AGP
CD, RAM 32 MB PC.100
MONITOR 14" SVGA COLOR
TASTATURA
MOUSE

Arad, Micalaca bloc 338 PARTER
tel. 057/259 804
e-mail aplus@inext.ro
a_plus@arad.ro

MEDIASOFT

Arad, str. Av. Ioan Sava nr. 5, tel/fax 057-255886

Organizează CURSURI

1. Operare pe calculator și rețele de calculatoare
(Windows, NC, Ms-DOS, aplicație contabilitate, Word) serie din 3.04.2000, dimineața și după masa

2. Secretariat computerizat - serie din 10.04.2000

3. Contabilitate - după-masa - 29.03.2000

4. Programator ajutor - 4.04.2000

5. Estetician coafor (clasic, estetică pe calculator)

6. Utilizare Word - după masă - 10.04.2000

7. Utilizare Excel - după masă - 20.04.2000

8. Proiectare asistată (AutoCad 2000) - 1.04.2000

Diplome eliberate de **Ministerul Muncii.**

Nou!!! Workshop *Servicii de selectare și plasare* **forță de muncă.**

Baza de date *cuprinde ofertă de forță de muncă.*

Include automat cursanții MediaSoft.

Se pot înscrie cei ce doresc un loc de muncă.

Agenții economici sunt invitați să consulte baza de date în vederea recrutării de personal.

(2967181)

S.C. AGRO-HOLDING

ARAD, str. Andrei Mureșanu nr. 9
SINGUR IMPORTATOR AUTORIZAT ÎN ROMÂNIA DE INSTITUTUL NOVI-SAD IUGOSLAVIA

VINDE

PORUMB SĂMÂNȚĂ NSSK 420
(porumb sârbesc)
PORUMB SĂMÂNȚĂ NSSK 375
(porumb sârbesc mai timpuriu)

Punct de desfacere:
SEDIUL UNITĂȚII, Str. Andrei Mureșanu nr. 9.
Porumbul este tratat cu fungicide.
Plata se poate face în numerar, ordin de plată sau cupoane agricole.
STOC LIMITAT.

INFORMAȚII LA
TEL. 057/236244, 236348.

(2967270)

PENTRU DUMNEAVOASTRĂ
UN NOU ȘI AVANTAJOS

SISTEM DE RATE FĂRĂ AVANS PÂNĂ LA 36 LUNI

NOU!

la CORAURA

DE LA 1.000.000 LA 30.000.000 PUTEȚI CUMPĂRA

ORICE PRODUS

COMERCIALIZAT DE CORAURA

IMPORTANT

ACORDĂM CREDITE PENTRU CUMPĂRĂRI DE MARFĂ: LA PERSOANE FIZICE CÂT ȘI LA SOCIETĂȚI

LA NOI PUTEȚI SUPLIMENTA CREDITUL ȘI PE PARCURSUL RATELOR.

CORAURA

- ■ Biciclete pentru copii și adulți
- ■ Folie pentru solar 10 și 4 m lățime
- ■ Incubatoare 100 și 60 ouă
- ■ Plasă geam import pentru țânțari
- ■ Plasă rabitz, plasă gard diferite mărimi
- ■ Cuie construcții, scoabe, sârmă zincată, electrozi
- ■ Sobe de gătit cismă și tip menaj
- ■ Motoare electrice, pompe apă, hidrofoare
- ■ Betoniere, motocultor, motocositoare
- ■ Scări duble din lemn și aluminiu
- ■ Cabluri, conductori și aparataj electric
- ■ Scule și unelte agricole
- ■ Gresie, faianță, adezivi și obiecte sanitare
- ■ Vopsele lavabile de interior și exterior
- ■ Vopsele de ulei, diluanți, lacuri, pigmenți de zugrăvit
- ■ Pânze abrazive și discuri
- ■ Acumulatori auto și butelii
- ■ Sfoară tapițerie și arcuri
- ■ Pânze fierăstrău circular, aparat sudură, pompe zugrav
- ■ Televizoare color
- ■ Frigidere, congelatoare, combine și lăzi frigorifice
- ■ Aragaze și hote
- ■ Boilere, cazane pentru baie
- ■ Aspiratoare

(4873577)

ASIGURĂM TRANSPORT GRATUIT!

ARAD, B-DUL REVOLUȚIEI, BL. 10
VIS-A-VIS DE BANK POST
TEL. 270.525, 270.424

ARAD, MICĂLACA, BL. 602
PIAȚA SOARELUI
TEL. 259.884, 259.373, 259.721

LIPOVA,
LÂNGĂ PIAȚĂ
TEL. 561.804

NOV! NOV! NOV! NOV! NOV! NOV! NOV! NOV! NOV!

teraplast gp PRIN DEPOZITELE

GROMETAL

VINDE:

ȚEVI - FITINGURI
- ▶ PVC
- ▶ POLIETILENĂ
- ▶ POLIPROPILENĂ

PROFILE DIN PVC
extrudat
- ▶ **PERETE**
- ▶ **LAMBRIURI**

pentru canalizări, instalații electrice, telecomunicații, alimentare cu apă rece, apa caldă şi gaz.

DEPOZIT GROMETAL, str. Eftimie Murgu
tel. 280 430

BANCA ROMÂNĂ PENTRU DEZVOLTARE
BRD
Vă oferă azi cardul **VISA CLASSIC LEI**, card de credit pentru persoane fizice, cu posibilitatea obținerii de credit până la 1000 USD echivalent în lei, la cursul zilei.

ADEVĂRUL
COTIDIAN INDEPENDENT ARAD
Anul XII, nr. 2959
Marți, 28 martie 2000 ● 16 pagini ● 2500 lei ● e-mail: adevarul@arad.ro
BRAT Publicație auditată în semestrul I 1998. Tiraj mediu zilnic vândut: 35.948

WEST BANK
B-dul Revoluției nr. 88
2900 ARAD
AGENT WESTERN UNION ‖ MONEY TRANSFER
Cel mai rapid mod de a primi bani din întreaga lume

RAPTUL ȘI ESCROCHERIA - MIJLOACELE REALIZĂRII ÎN ROMÂNIA

Guvernanții noștri, în frunte cu gașca de „golani" de la Cotroceni nu au decât un scop: **jefuirea în continuare a bogățiilor țării în propriul interes sau în cârdășie cu unii străini. Pentru aceasta** nu se dau în lături de la nimic pentru a-și menține pozițiile și, respectiv, a câștiga alegerile. Din cele văzute se pare că demascarea unui plan al Cotrocenilor de lichidare a opozanților nu este o gogoriță, cum s-a încercat de o parte a liderilor sau reprezentanților puterii și de presa aservită să o prezinte. Din nou umblă prin capul unor retardați politic, cu grave devieri comportamentale datorită refulării, stafia comunismului, vorbind de nostalgici, de neo- și criptocomuniști care se opun reformei. Tot în această categorie sunt situați și cei care conchetează cu Rusia, de parcă această țară ar mai fi U. S. și bastionul socialismului. Se uită că Rusia este o mare putere, cu potențial economic uriaș, care dacă nu știm să o atragem de partea noastră ne poate înghiți economic. **Diversiunile Cotroceniului cu „firul roșu", cu telefoanele criptice, cu axa Moscova-București-Belgrad, cu faptul că după cum afirmau Diaconescu Ion, Constantinescu Emil venirea altora la putere, respectiv Ion Iliescu și PDSR ar bloca intrarea noastră în UE și NATO sunt gogorițe. Preocupați de denigrarea adversarilor, acești indivizi iresponsabili, cu sprijinul unor miniștri și persoane cu funcții din clientela politică au făcut cel mai mare jaf în România, cum nu au făcut nici turcii, nici rușii și nici austriecii.**

România, cu un potențial agricol imens, a fost adusă în starea de a importa toate produsele agricole de bază, de la grâu, porumb, carne, la preparate, ca urmare a lichidării industriei alimentare ca nerentabilă. În loc de o reformă reală, care să ducă la restructurarea industriei, la alegerea și menținerea unor întreprinderi viabile, la încurajarea și dezvoltarea întreprinderilor mici și mijlocii, la retehnologizarea a ceea ce era eficient pentru export, s-a mers la lichidări, fără discernământ și la vânzarea unor unități profitabile unor persoane indigene sau locale contra unor comisioane însușite de camarila politică, angajată de Cotroceni.

D. ZĂVOIANU

(Continuare în pagina 5)

„STĂ ÎN PUTEREA NOASTRĂ CA ROMÂNIA SĂ FIE TRANSFORMATĂ ÎNTR-O ȚARĂ BOGATĂ"

Interviu cu domnul TEODOR MELEȘCANU, președintele ApR

– Domnule președinte, vă rog să mai precizați încă o dată pentru cititorii ziarului nostru, de unde sunteți, unde ați făcut școala primară, liceul și apoi facultatea, pentru a lămuri și a evita orice ale interpretări.

– Sunt născut într-o localitate lângă Gura Barza și înregistrat la primăria din orașul Brad, care este singura primărie din raza noastră. Tata a lucrat la exploatarea minieră, Societatea „MICA", din Gura Barza. Am fost botezat la biserica Sf. Nicolae din Brad. Școala primară am făcut-o în comuna natală a mamei - Buteni, până în clasa a VI-a, după care am venit la Arad, unde am făcut clasa a VII-a și liceul la Arad, Facultatea de Drept din București, Universitatea din Geneva, doctoratul în științe politice etc. Dar pe dv. vă interesează partea locală.

– Adevărat. S-au spus multe despre dv. Inclusiv despre originea dv. etnică.

– Ce anume?

– Faptul că nu ați fi român. S-au făcut afirmații, nu aici, pentru că în Arad oamenii, în general, vă cunosc, dar în unele publicații centrale.

– A! Că aș fi evreu.

– Da. Asta era.

– De-astea o să mai aud eu multe. Maică-mea, familia mea, nu intră în discuție. Dar eu nu cred că este o rușine, ci consider că este o rușine să-ți fie rușine de ceea ce ești. Să nu recunoști ceea ce ești. Asta e într-adevăr o mare rușine. Dar pentru mine nu este nimic rău că ești de o etnie sau alta, atât timp cât ești un cetățean loial statului român și faci tot ce crezi că depinde de tine să dovedești această loialitate. Din punctul meu de vedere n-aș avea nici cea mai mică rezervă să recunosc dacă aș fi de altă etnie decât cea românească. Dar nu e cazul, fără să fac din asta o calitate.

– Nu vă întreb despre „firul roșu", despre telefoanele criptate, pentru că o consider o mare măgărie și diversiune (și dv. v-ați exprimat punctul de vedere în acest sens) acum când sunt alte priorități care afectează serios viața oamenilor. Dar e interesant de știut cum ați ajuns în diplomație, ce misiuni ați îndeplinit, inclusiv ca ministru de externe?

– Sunt de acord cu prima parte a afirmației că oamenii o duc greu, sunt la limita suportabilității și considerați că am spus-o eu. Trecând la partea a doua, la întrebare, când am terminat facultatea am participat la un concurs pentru admiterea la niște cursuri, care se numeau cursurile post-universitare de relații internaționale de la București. Am terminat aceste cursuri și am intrat în Ministerul de Externe în anul 1966 și am parcurs toată scara, până la ambasador. Cadoul când am împlinit 30 de ani de diplomație a fost plecarea mea din minister pentru că a coincis cu încheierea mandatului de ministru de externe, în 1996. Misiunile pe care le-am făcut sunt multe: 30 de ani de diplomație este totuși o viață de om. Am fost la misiunea permanentă românească de la Geneva între 1978-1985, m-am ocupat de problemele de dezarmare. E singura dată când am lucrat permanent. Am fost în foarte multe delegații la ONU, Organizația pentru Securitate și Cooperare în Europa, la multe comitete și comiții, cum se zice. Ca ministru de externe e greu să fac în câteva cuvinte un bilanț. Aș spune că am semnat admiterea României în Consiliul Europei, am semnat parteneriatul pentru pace, prima țară din zona noastră care a semnat această asociere la programele NATO, am fost alături de primul-ministru când a semnat Acordul de asociere la Uniunea Europeană. Eu le spun așa pentru că ele dau o idee foarte clară despre obiectivul principal pe care l-am avut în calitate de ministru de externe.

A consemnat
D. ZĂVOIANU

(Continuare în pagina 5)

SPORT

De ieri, MARCEL CORAȘ este noul antrenor al echipei FC UTA

Pag. 11

OFERIM
pentru închiriere (sau variante)
SPAȚIU COMERCIAL ULTRACENTRAL
dotat cu tot ce-i trebuie.
Telefon: 281.797

Sănătate

Pag. 9

La cei peste 150 de ani de existență, Băile Lipova renasc încet, greu, dar sigur!

PLAJA LIPOVA

Pag. 6

Foto: V. MUSCA

◆ Vând TERENURI INTRAVILANE lângă Avicola Grădiște, 2,8 ha și 2,5 ha.
◆ Vând (închiriez) SPAȚII DE PRODUCȚIE și comerciale (show-room, stații de benzină, hotel, discotecă) cu utilități complete, vizavi de Registrul Auto.
Tel.: 057/17.28.12; 094/777773

MOBIL VENEZIA
■ MOBILIER MODERN LA COMANDĂ
■ AMENAJĂRI SPAȚII COMERCIALE
■ MATERIALE IMPORT
■ CALITATE SUPERIOARĂ
STR. VIȘINULUI NR. 74
TEL: 057/224885
092/777361
093/438843

S.C. IFIM-IMPEX srl
VINDE MEMBRANĂ HIDROIZOLANTĂ IMPORT ITALIA, HIDROIZOLAȚII CONSTRUCȚII CIVILE ȘI INDUSTRIALE, CONFECȚII METALICE
GARANȚIE 10 ANI
2900 ARAD, Str. Henri Coandă nr. 23 (fosta Trestiei)
Tel/Fax 057/253036, GSM 092/275563

ALGLASS
MOBILIER DIN PAL LA COMANDĂ
● BUCĂTĂRII ● DORMITOARE ● CAMERE DE ZI
● MOBILIER SPAȚII COMERCIALE
Calea Timișorii nr. 53; Tel./Fax: 278820
Piața Spitalului Bl. 1D; Tel/Fax: 253868

CALENDAR

■ Astăzi, Soarele răsare la ora 7 și 28 de minute și apune la ora 19 și 25 de minute.

■ Au trecut 88 de zile din acest an. Au mai rămas 278 de zile până în 2001.

■ **Praznicul zilei: Biserica Ortodoxă**: Sf. Cuv. Ștefan și Ilarion cel Nou; Sf. Mc. Filiz și Lidia; **Biserica romano-catolică:** Sixt al III-lea; **Biserica greco-catolică**: Cuv. Ștefan Taumaturgul și Ilarion cel Nou.

A venit BARZA!

La Arad: Cârpaci Crenguța, Cârpaci Samariteanca Tabita, Marandici Ruben, Chie Denisa, Lupșa Teodor, Mihu Denis Sergiu, Ivan Ana-Maria, Mance Andreas Sebastian, Sturzu Sebastian, Szellelky Mark Zoltan, Voștinar Ioan, Tinca Georgiana Emilia, Șipoș Iosif, Șeran Claudiu Florin, Mânzatu Lavinia Daniela, Cohan Paticia Lorena, Potoreț Luisa Anemona, Doboș Bogdan Iulian, Bader Andreea Nicoleta, Gruescu Călin, Dănilă Alex Beniamin, Bodea Lisias, Gașpar Nicolae Adrian, Sârbuț Ana-Maria, Bâtea Darius Daniel, Kiuda Noemi, Gabor Andreea Paula, Câmpan Alexandru Georgian, Biț Denis Ovidiu.

METEO

Vremea se menține caldă pentru această dată și va fi în general instabilă. Cerul va fi mai mult noros. Local, se vor semnala ploi, care vor avea și caracter de aversă. Vântul va sufla moderat din sector sudic, cu intensificări trecătoare în zona montană.

Temperaturi maxime: 14 la 17°C; Temperaturi minime: 4 la 7°C.

Meteorolog,
EUGENIA RUS

PREȚUL AURULUI

BANCA NAȚIONALĂ. Pentru gramul de aur de 24K: prețul cu ridicata - 177.387 lei, iar prețul de achiziție - 159.648 lei. Prețuri valabile ieri. **PIAȚA NEAGRĂ - Aur 14 K** cumpărare: 90.000 lei/g, vânzare: 110.000 lei/g. **Aur 18 K** cumpărare: 110.000 lei/g, vânzare 140.000 lei/g.

ADEVĂRUL
COTIDIAN INDEPENDENT ARAD

Editor: S.C. ADEVĂRUL S.R.L. Arad
● COD FISCAL R 1681938 ● COD SICOMEX 19.604 ● CERTIFICAT J 02/1886 din 31 X 1991 ● COD SIRUES 020956601 ● ISSN 1220 - 7489

Redacția și administrația: 2900 Arad, Bd. Revoluției nr. 81. Telefoane: SECRETARIAT - **281802**, fax **280655**, **280625**; MICA PUBLICITATE - **210775.** MAREA PUBLICITATE - **280904**; ADMINISTRAȚIE - CONTABILITATE - **281797**; CLUBUL PRESEI - **280989**.

Consiliul de administrație: președinte - **DOREL ZĂVOIANU,** telefon 281802, 280625; **vicepreședinte - MIRCEA DORGOȘAN,** telefon 210776; **membri: DOREL BARBU,** telefon 281797; **NICU COJOCARU,** telefon 280904; **MIRCEA CONTRAȘ,** telefon 281802, 280854.

Colegiul de redacție: MIRCEA CONTRAȘ (redactor-șef); **MARCEL CANCIU** (șef secție foto), telefon **281701; ALEXANDRU CHEBELEU** (șef secție sport), telefon **281701; NICU COJOCARU** (șef secție publicitate) telefon/fax: **280904; AUREL DARIE** (secretar general de redacție) telefon **281802, 280854; VASILE FILIP** (șef secție cultură-învățământ), telefon **281855; 280003; SORIN GHILEA** (șef secție tineret) telefon **281855, 280003; IOAN IERCAN** (șef secție politică), telefon **280943; DORU SAVA** (șef secție social-economic), telefon **281738; ȘTEFAN TABUIA** (șef secție actualități), telefon **281855; 280003; DOREL ZĂVOIANU** (președinte al Consiliului de administrație), telefon 281802, 280625.

Tiparul executat la Imprimeria S.C. MEDIAGRAF S.A. ARAD, str. Feleacului F.N., telefon 250902, fax 250920.

Cotidianul „Adevărul“ poate fi citit și pe **Internet** la adresa **http://adevarul.arad.ro**

ACTUALITATEA CULTURALĂ

CINEMATOGRAFE

Dacia: Lumea e prea mică - James Bond 007 (SUA) 9,30; 11,45; 14; 16,30; 19
Mureșul: Al șaselea simț (SUA) 10; 12; 14; 16; 18
Arta: Evadata (SUA) 15; 17; 19
Sala mică: Gorila Joe (SUA) 15,30
Felix și Otilia (România) 18
Progresul: Apocalipsa (SUA) 17

TEATRU

Teatrul de Stat Arad prezintă joi, 30.03., ora 18, spectacolul cu piesa „Vârstele dragostei" de Tudor Mușatescu. Regia Tudor Petruț, scenografia Onisim Colta.

Absolvenții Liceului „Elena Ghiba Birta“ (fost „Miron Constantinescu“)

promoția 1975, sunt invitați vineri, 26 mai 2000, la întâlnirea de 25 de ani.

Confirmarea participării și relații organizatorice, zilnic între orele 8-20, la telefonul 279900.

UTILITARE

● PIEȚE, TÂRGURI

Astăzi este zi de piață la Sebiș, Almaș, Apateu, Semlac, Sântana, Șilindia, Vârfurile. Târguri săptămânale se desfășoară astăzi la Chișineu Criș, Almaș, Șilindia și Vârfurile (sat Avram Iancu - Tăcășele).

Mâine, miercuri, va fi zi de piață la Pâncota, Beliu, Buteni, Șiclău, Macea, Vânători, Pecica, Șiria și zi de târg la Beliu și Buteni.

● FARMACIA DE SERVICIU

Farmaciile **„Sinapis"**, B-dul Revoluției, nr. 88, lângă Noul Stil, telefon 282369 și **„Noua Farmacie"**, str. Andrei Șaguna, nr. 15, telefon 948, sunt de serviciu cu program non-stop.

● CABINET STOMATOLOGIC

Cabinet stomatologic privat, B-dul Revoluției nr. 62, telefon 256.665, deschis zilnic între orele 8,00-12,00 și 14,00-20,00.

● ÎNTRERUPERI DE CURENT

Miercuri: Sere I, Sere 5, blocurile cuprinse în perimetrul str. Ștefan cel Mare, Muncii, Bicaz, blocurile cuprinse în perimetrul str. Ștefan cel Mare, Gogol, Caransebeș.

„Filtru"

Polițiștii și-au continuat acțiunile pe traseul Arad-Hanul de la Răscruce, în vederea depistării persoanelor care nu respectă prevederile legale privind activitatea de import-export. Ca urmare, au fost depistați **Deva Virgil**, de 31 ani, din Ștei, județul Bihor; **Agoston Alexandru**, din Hațeg, județul Hunedoara și **Pop Constantin**, din Deva, asupra cărora au fost găsite produse pentru care nu aveau acte legale de proveniență, fiind sancționați conform Legii 12/1990 cu suma de 300.000 lei, dispunându-se ridicarea în vederea confiscării a unor bunuri în valoare de 8.000.000 lei.

Au plecat dintre noi!

Furdui Zamfira (1947), Gergely Gheorghe (1939), Bătrân Ecaterina (1920), Gherle Flavius Ionel (1979).

IN MEMORIAM

învățător IOSIF DOHANGIE

(1922-2000)

Ne-a părăsit de curând, învățătorul Iosif Dohangie, custode al Muzeului din Săvârșin. După ce a profesat mai bine de trei decenii, pe Valea Troașului, ca învățător, și-a încheiat activitatea și viața la acest muzeu din Săvârșin, la a cărui constituire a contribuit din plin.

Nimeni și niciodată n-a cutreierat cu atâta pasiune Valea Troașului, făcând săpături arheologice în punctul Gomile și pe dealul Cetățeaua din Săvârșin. A adunat pentru muzeu relicve ale săpăturilor ca și unelte casnice, icoane și altele.

Pentru toate acestea acum, la strămutarea spre alte tărâmuri, noi, cei ce te-am prețuit, îți spunem cu inima îndurerată: Bun rămas, Dodele!

Prof. SEPTIMIUS PĂCURARIU

Ziarul „ADEVĂRUL" utilizează informații transmise de agențiile de presă MEDIAFAX și ROMPRES.

ECHIPA DE SERVICIU
AUREL DARIE
- secretar de redacție.
Bianca Felea,
Adela Homorâceanu,
Ioan Leac,
Ramona Vidulescu
– tehnoredactare computerizată.
Ioana Frățilă,
Doina Jurcă,
Aurica Telcian
– corectură.

HOROSCOP

Marți, 28 martie 2000

BERBECUL (21.03-20.04). Aveți o rezistență fizică și psihică ieșită din comun. Altul aflat în locul dvs., în aceleași condiții, n-ar fi fost în stare să reziste.

TAURUL (21.04-20.05). Răbdarea și meticulozitatea vă sunt doi aliați de nădejde în rezolvarea sarcinilor de serviciu.

GEMENII (21.05-20.06). Ar fi grozav să puteți găsi pe cineva dispus să meargă în locul dvs. într-o deplasare în interes de serviciu. Altfel, va trebui s-o amânați. În actualul context de împrejurări ar fi o imprudență să plecați, deoarece în lipsa dvs. s-ar putea ca evoluția lucrurilor să scape de sub control.

RACUL (21.06-22.07). Poate că nu vă convine ceea ce trebuie să faceți, dar dacă acestea sunt dispozițiile...

LEUL (23.07-22.08). Faptul că vă pricepeți la multe, vă dezavantajează în această perioadă, deoarece sunteți obligat să vă implicați în rezolvarea unor probleme ce aparțin de domenii diferite, lucru care vă răpește mult timp și vă consumă energia.

FECIOARA (23.08-22.09). Pentru activitățile prestate în ultimul timp nu trebuie să vă așteptați să fiți recompensat în vreun fel, căci șeful dvs. nu consideră că ați făcut cine știe ce fapte deosebite.

BALANȚA (23.09-22.10). Relațiile dvs. cu membrii din familie sunt excelente. O dată cu schimbarea strategiei de lucru, încep să apară și primele rezultate favorabile. Se confirmă astfel că măsurile adoptate s-au dovedit corecte și binevenite.

SCORPIONUL (23.10-21.11). Vă dați seama că terenul pierdut nu poate fi recuperat dintr-o dată, ci treptat. Aveți pregătite, pentru a fi demarate, o mulțime de proiecte, însă fără un sprijin financiar consistent ele nu pot fi puse în practică și momentan, duceți o lipsă acută de fonduri.

SĂGETĂTORUL (22.11-21.12). Ca o regulă generală, nu vă amestecați în treburi care nu vă privesc și dacă puteți să-i faceți cuiva bine, nu ezitați!

CAPRICORNUL (22.12-19.01). Vă faceți că nu vedeți că se uneltește în spatele dvs., dar sunteți la curent cu pregătirile care se fac pentru a vă compromite imaginea și luați măsurile de rigoare care le vor dejuca planurile celor care v-au pus gând rău.

VĂRSĂTORUL (20.01-19.02). Eforturile dvs. sunt îndreptate în direcția realizării unei situații materiale stabile, lucru care contează în acest moment foarte mult pentru dvs.

PEȘTII (20.02-20.03). Când e vorba de anumite subiecte cu greu ajungeți la un numitor comun cu membrii familiei.

MOCHETA
Arad, Piața Gării
Telefon 235221
Vinde și montează mochetă la prețuri cu o reducere de
10-20%

După doi ani de pușcărie

CLAUDIU TODOCA A FOST PUS ÎN LIBERTATE

■ Curtea Supremă de Justiție a hotărât - Parchetul trebuie să ia totul de la capăt

Prin două hotărâri judecătorești, una pronunțată de Tribunalul Arad și cealaltă de Curtea de Apel Craiova, Claudiu Todoca a fost condamnat la șapte ani închisoare. Cele două instanțe au considerat că el se face vinovat de moartea tatălui său, Simion Todoca, fost director la Indagrara Arad. Sesizată, Curtea Supremă de Justiție a casat cele două hotărâri și considerând că probele care întemeiază sentințele sunt insuficiente, a dispus restituirea dosarului organelor de urmărire penală pentru adâncirea probațiunii. Soluția CSJ este definitivă și irevocabilă.

După doi ani, Claudiu Todoca a fost pus în libertate de la Penitenciarul Arad.

D. S.

CONVOCARE

Se convoacă Adunarea Generală a Cadrelor Militare în Rezervă și în Retragere din M.I. – Filiala municipiului Arad și comunele arondate.

Ședința va avea loc în data de 31 martie a.c., ora 10, la sediul Inspectoratului Județean de Poliție Arad.

CONSILIUL DE CONDUCERE

„ADEVĂRUL" VĂ ASCULTĂ

La telefonul dimineții, 280944, între orele 9,00-12,00

■ **Nu se strâng gunoaiele.** Dl. Blaga, administratorul blocului B, din strada Petru Rareș, ne sesizează că de aproape trei săptămâni coșurile de gunoi din stația de tramvai Grădiște (piață) nu au fost golite. „De trei săptămâni coșurile sunt arhipline, gunoaiele s-au împrăștiat pe jos în toată stația de tramvai. Am fost neoviți să strângem gunoaiele și să le dăm foc. De plătit însă îi plătim pe cei care ar trebui să facă această muncă, dar ei nu ne asigură nici un serviciu. Cum e posibil așa ceva?" Ne întrebăm și noi același lucru.

■ **Cumpărători înșelați.** D-na Aviad Alma ne semnalează că în Piața Fortuna sunt câțiva vânzători care procedează mai puțin ortodox. „Am cumpărat de acolo 500 de g de castraveți pe care însă vânzătoarea mi i-a cântărit cu coșuleț cu tot. Deci, în loc să plătesc 500 de g, a trebuit să plătesc 650 g. Și când am protestat, a avut tupeul să mă înjure. Oare cei de la OJPC nu se sesizează?"

■ **Abonament TV obligatoriu.** D-na Felnecan Ileana, domiciliată în cartierul Vlaicu, întreabă de ce trebuie plătit abonamentul TV la poștă, dacă are și cablu pentru care plătește abonament. Vă informăm că abonamentul TV pe care-l plătiți la poștă este pentru televiziunea națională și achitarea lui este obligatorie pentru toată lumea.

Redactor de serviciu
S. A.

La telefonul după-amiezii, 280003, între orele 15,00 - 18,00

■ **Dl. Iuliu Mihai,** domiciliat în str. Tudor Vladimirescu, nr. 11, ne semnalează o situație puțin mai deosebită. „Eu am un contract încheiat cu societatea Intersat care-mi asigură vizionarea posturilor prin cablu. Eu nu sunt mulțumit de serviciile lor. De aceea am fost să plătesc rata pe primul trimestru dar nu mi-au prmit banii, pe motiv că trebuie să-mi reînnoiesc contractul cu noua firmă care a cumpărat acțiunile". Dacă doriți să plătiți și să renunțați la serviciile firmei, o puteți face fără probleme, dar trebuie să specificați acest lucru. În schimb, dacă nu doriți să renunțați la serviciile respective trebuie într-adevăr să faceți un alt contract cu noua firmă.

Redactor de serviciu,
S. AMBRUȘ

În weekend

Cinci incendii pe raza județului

În timpul acestui weekend, pompierii militari din județul nostru au identificat și stins cinci incendii.

■ **Vineri, 24 martie, în jurul orei 15, în apropierea comunei Gurahonț, Garda 2 a intervenit pentru stingerea unui incendiu ce a cuprins două hectare de pășune. Incendiul a fost provocat de persoane necunoscute care au lăsat nesupravegheat un foc aflat în apropierea vegetației.**

■ **Tot vineri, dar în jurul orei 18, același echipaj de pompieri a intervenit și a stins un incendiu care a acaparat șase hectare de pădure lângă comuna Pleșcuța.**

■ **Duminică, 26 martie, Secția de pompieri militari Sebiș a intervenit cu o autospecială la livada pomicolă Donceni, unde au ars două hectare de vegetație.**

■ **În aceeași zi, la orele 21, în Arad pe str. Giordano Bruno nr. 2, a ars locuința lui Petre Muszunea, autorul incendiului fiind chiar proprietarul apartamentului. Pagubele sunt de doar două milioane de lei, datorită intervenției prompte a Detașamentului de Pompieri militari Arad.**

■ **Duminică noaptea, în jurul orei 3, pompierii arădeni au intervenit și au stins un incendiu la SC Mini-Maxi SRL. Pagubele au fost evaluate la aproximativ 15.000.000 lei. Incendiul fiind produs de un scurt circuit la un corp de iluminat improvizat.**

Ș. TUDOSE

CURSUL VALUTAR*

- VALORI ÎNREGISTRATE IERI, 27 MARTIE 2000

Denumirea valutei	BNR	BCR		BRD		Banca Transilvania		Banca Agricolă		BIR		Bursa neagră	
		C	V	C	V	C	V	C	V	C	V	C	V
Dolar	19375	19300	19425	19270	19410	19120	19390	19250	19450	19350	19750	19200	19400
Marca germană	9649	9394	9744	9479	9645	9350	9620	9460	9645	9500	9750	9300	9600

HAI LA FILM, CĂ SE DĂ LA BAC!

Rezultatele obținute la examenul de bacalaureat au o importanță crescândă în vederea admiterii la facultate. Elevii fac ore suplimentare de pregătire la școală, unii se și meditează la materiile de examen. Iată, așadar, că în goana după note și medii cât mai mari, timpul elevului a devenit extrem de prețios. Atât de prețios, încât își permite cu greu să strecoare printre activitățile sale lectura unui roman din programa de literatură română. Pentru un cititor rapid, lectura unui roman ca **Ion**, de exemplu, înseamnă sacrificarea a cel puțin două după-amieze. Pe când filmul... filmul durează cel mult trei ore și este - în același timp - o activitate socială. Tinerii se întâlnesc, discută, merg la un suc după film... e plăcut.

Cinematograful „Arta" a venit în sprijunul acestor tineri, prin filmele - subiecte de bacalaureat. Astfel, în ultimele două săptămâni, la „Arta" au fost programate ecranizări după romanele **Ion** de Liviu Rebreanu („Blestemul pământului, blestemul iubirii") și **Enigma Otiliei** de G. Călinescu („Felix și Otilia"), două filme românești deja clasice, care au valoare în sine, independent de romanele de la care au pornit. O inițiativă pentru care merită să îl felicităm pe dl. Petre Bărbosu, directorul filiale Arad a RADEF „Romaniafilm", o inițiativă pe care ne-am dori-o cât mai prolifică.

Pentru că, vorba aceea, „N-am citit cartea, dar am văzut filmul" ... Sau, poate, mai există și elevi pentru care o ecranizare înseamnă ceva mai mult decât economie de timp.

CĂTĂLINA LATU

S.C. ADEVĂRUL S.R.L.

Vinde Dacia furgonetă, la preț convenabil. Licitația va avea loc în data de 4 aprilie 2000, la sediul S.C. Adevărul din B-dul Revoluției nr. 81.

Informații suplimentare la telefon 281.797.

Din acest an
SEMLACUL ARE INVESTITORI STRĂINI

Până nu demult, Semlacul se număra printre comunele care nu erau „curtate" de nici un investitor străin. Și acest lucru nu pentru că Primăria sau locuitorii comunei nu ar fi dorit acest lucru sau pentru că nu ar fi existat condiții.

Anul acesta se pare, însă, că este unul favorabil în ceea ce privește investițiile străine în comună. Un investitor italian și unul german sunt pe punctul de a începe activitatea. **Letiția Stoian,** primarul comunei Semlac, spune: „Discutăm cu un patron din Italia care va deschide o secție de croitorie și va asigura locuri de muncă pentru 40 de femei. Vor face lenjerie intimă pentru export, iar în timp, patronul și-a exprimat intenția de a mări numărul locurilor de muncă până la 100." În ceea ce privește celălalt investitor este vorba de un neamț care va deschide o secție de tâmplărie. „Așteptăm utilajele și specialistul care le va instala. Vor lucra aici 25 de oameni, iar de produs, vor produce mobilă pentru export. Este un început", precizează Letiția Stoian.

A. BUGARIU

RUTIERE

* În data de 25.03.a.c., în jurul orelor 14,30, **Dehelean Marius-Claudiu**, de 19 ani, din Arad, în timp ce conducea autoturismul 2-AR-2802, la coborâre de pe Podul Decebal a surprins și accidentat grav pe minorul **Petruță Iosif-Bogdan**, de 10 ani, din Arad. Acesta se angajase în traversarea străzii prin loc nepermis și fără să se asigure.

* Tot în aceeași zi, **Marc Ionel**, de 18 ani, din Arad, în timp ce conducea autoturismul AR-04-ASV, din cauza vitezei excesive a pierdut controlul volanului, intrând cu autoturismul într-un gard de beton. În urma impactului, au fost accidentați ușor **Lascu Flaviu**, de 19 ani și **Popa Ioan**, de 20 ani, ambii din Arad, pasageri în autoturism.

* În data de 26.03.a.c., în jurul orelor 16,30, pe raza municipiului Arad, în timp ce **Iovi Octavian-Adrian**, de 24 ani, din Arad, conducea autoturismul AR-04-JWO, într-o curbă la dreapta a pierdut controlul volanului și s-a tamponat cu autoturismul AR-03-HSB, condus regulamentar din sens opus de către **Popa Viorel-Vasile**. În urma impactului, a fost accidentată grav **Olaru Maria**, de 22 ani, din Fântânele, pasageră în cel de-al doilea autoturism.

CORPUL EXPERȚILOR CONTABILI ȘI CONTABILILOR AUTORIZAȚI DIN ROMÂNIA - FILIALA ARAD

ANUNȚĂ

În data de 30 martie a.c., ora 15,00, se va organiza în sala „Iuliu Maniu" a Universității „Aurel Vlaicu" din Arad, B-dul Revoluției nr. 81, întrunirea membrilor înscriși în Tabloul Corpului, experți contabili și contabili autorizați ce-și desfășoară activitatea în condițiile Legii 186/1999.

Cu această ocazie se va prezenta și dezbate problemele reieșite din lucrările și hotărârile Conferinței Naționale a C.E.C.C.A.R. ce a avut loc la Sibiu în data de 25.03.2000.

Totodată vor fi prezentate pentru dezbateri actele normative specifice activității experților contabili și contabililor autorizați, emise și publicate în perioada 25.02-29.03.2000.

LA ÎNCHISOARE

În urma măsurilor specifice întreprinse de polițiștii arădeni au fost identificați și încarcerați: **Negoi Ioan**, de 46 ani, din Streșnicu, județul Prahova, urmărit general, care are de executat un mandat de 1,6 ani închisoare pentru săvârșirea infracțiunii de furt; **Colompir Ioan**, de 34 ani, din Arad, urmărit general, care are de executat un mandat de 1 an închisoare, pentru trecere frauduloasă a frontierei de stat; **Lukacs Istvan**, de 34 ani, din Vatra Dornei, județul Suceava, care are de executat un mandat de 1 an închisoare, pentru trecere frauduloasă a frontierei de stat; **Ardelean Petru**, de 36 ani, din Pilu, care are de executat un mandat de 2,6 ani închisoare, pentru conducere pe drumurile publice a unui autoturism în stare de ebrietate și **Crepcea Iosif**, de 40 ani, din Vața de Jos, județul Hunedoara, care are de executat 40 de zile închisoare contravențională, conform Legii 61/91.

Distribuitor Autorizat dialog
EURO - GSM
ÎNFLORESC OFERTELE !
49 $
ALCATEL OTE Dual Band
la abonament de 4 $
DIVERSITATE MAXIMĂ
DE ACCESORII ȘI TELEFOANE GSM
Bd. Revoluției 95 / Str. Mețianu 7

POLIȚIA PE SCURT

* Este cercetat în stare de reținere **Botca Attila**, de 24 ani, din Pecica, în sarcina căruia s-a stabilit că este autorul furtului comis în data de 03.03.a.c. din locuința lui **Chiriac Vasile** din localitate. Autorul urmează a fi prezentat Parchetului de pe lângă Tribunalul Arad.

* **Cârpaci Aurel**, de 30 ani, din Chier, recidivist, fără ocupație, este autorul furtului comis în data de 20.03.a.c. de pe raza localității Târnova.

* Este cercetat pentru săvârșirea infracțiunii de abandon de familie, **Covaci Alexandru**, de 27 ani, din Uricani, județul Hunedoara, care cu rea credință nu a plătit pensia de întreținere pentru copilul său minor.

* **Farago Mihai**, de 30 ani, din Ineu, autorul furtului comis în cursul lunii decembrie 1999 de la Casa de Copii din localitate.

* Au fost identificați autorii furtului comis în 22.03.a.c. de la o cabană din Ghioroc, în persoana numiților **Maxim Gabriel**, de 10 ani și **Balaș Pavel**, de 13 ani, elevi, ambii din Arad.

* Este cercetat de Poliție **Dragoș Aurel-Ștefan**, de 62 ani, din Rănușa, care în cursul anului 1994 și-a falsificat permisul de conducere, atribuindu-și și categoria „B", deși în realitate avea doar categoria „C".

* **Beleanu Marius-Gabriel**, de 25 ani, din Sântana, este autorul furtului comis în 23.03.a.c. din locuința lui **Palcu Gheorghe**, din localitate.

* **Dumitru Ana**, de 24 ani, din Arad, a obținut în baza unei declarații false un pașaport, deși în realitate avea pașaport dar era reținut de către Serviciul de Pașapoarte Bistrița-Năsăud, fiind expulzată din Ungaria. Este cercetată în stare de libertate.

* **Vîncu Rita**, de 18 ani și **Iova Lenuța**, de 19 ani, ambele din Semlac, sunt cercetate în stare de libertate. Pe 24.03.a.c., acestea au sustras 20 kg țeavă din aluminiu de la Ferma S.C. „Legumicola" din Pecica.

* Este cercetat pentru lovire **Csank Attila**, de 42 ani, din Șofronea, care a lovit-o pe **Burta Magdalena** din localitate.

* A fost depistat conducând pe drumurile publice un autoturism fără a poseda permis de conducere **Filipescu Ioan**, de 19 ani, din Șofronea.

* Este cercetată pentru săvârșirea infracțiunii de violare de domiciliu, **Gabor Ana**, de 28 ani, din Zimandul Nou, care în 25.03.a.c. a intrat fără consimțământ în locuința lui **Ban Ștefan** din localitate.

* **Cîrpaci Teodor**, de 49 ani, din Pecica, care în 23.03.a.c. a primit de la **Zappa Alicia**, patroana firmei S.C. „Fordprod" SRL Cluj suma de 70.000.000 lei, în vederea achiziționării de material lemnos, pe care nu l-a cumpărat. Prejudiciul a fost recuperat, iar Cîrpaci este cercetat în stare de libertate.

S-A ÎNTÂMPLAT ACUM 10 ANI

File pentru o viitoare istorie

Doina Cornea cere...

Într-un interviu publicat la 10 februarie 1990 de ziarul „La Tribune de Geneve", Doina Cornea **cere comunității internaționale suspendarea ajutorului economic pentru România** pe motiv că „revoluția română a fost confiscată." D. C. solicită această măsură până când - zice ea - în țară va fi instalată o putere democratică.

Tratatul de la Varșovia (încă) trăiește

La 11 februarie a avut loc o întâlnire a Miniștrilor Afacerilor Externe ai statelor participante la Tratatul de la Varșovia, la care au participat miniștri R. P. Bulgaria, R. S. Cehoslovacia, R. D. G., R. P. Polone, Republicii Ungare, URSS. România a fost reprezentată la întâlnire de Ministrul Afacerilor Externe - Sergiu Celac.

Trecerea la săptămâna de lucru de 5 zile

„La propunerea guvernului, CPUN a decis ca începând cu 1 martie 1990 să se treacă la săptămâna de lucru de 5 zile, în zilele de sâmbătă și duminică, urmând a se lucra numai în mod excepțional. În acest fel România intră și ea în rândul țărilor civilizate."

Bulevardul Timișoara la... Paris

„În semn de omagiu și de veșnică aducere aminte a ceea ce a însemnat Timișoara pentru Revoluția română și pentru România, Primăria Parisului a hotărât ca un bulevard să poarte, deacum înainte numele de Timișoara!" (Agerpress R.)

Datoria României - 1 miliard de dolari

„Conform raportului Organizației pentru Cooperare Economică și Dezvoltare a ONU, datoriile externe ale țărilor est-europene la data de 1 martie 1990 erau următoarele: URSS - 48 miliarde dolari, Polonia - 41 miliarde dolari, RDG - 21,2 miliarde dolari, Ungaria - 20,6 miliarde dolari și România - 1 miliard dolari." (Agerpress)

Târgu Mureș ia foc!

Rompres, 20 martie 1990: „Potrivit informărilor primite de la Inspectoratul general al Poliției între demonstranții români și cetățeni de naționalitate maghiară din Tg. Mureș au avut loc ieri după-amiază altercații. În timpul audierii unor cuvântări ale membrilor CPUN al județului și ale altor personalități politice, unul dintre manifestanții români a fost lovit cu cuțitul în zona capului, fiind transportat de urgență la spital. După acest incident un grup de 60-70 de persoane de naționalitate maghiară s-a baricadat în sediul partidelor politice. În acest moment atât din curtea interioară a imobilului, cât și de la primul etaj, aceștia au început să arunce cu pietre și cărămizi în manifestanții români aflați în stradă. Organele de ordine au intervenit și au început să evacueze cetățenii români de naționalitate maghiară... Confruntările dintre cele două tabere s-au reluat înspre seară. Rezultatul: 6 morți, 296 de răniți și 38 răniți grav."

Sondaj de opinie mai 1990

1. Ce formă politică doriți în România?
- Republică parlamentară - 79,1%
- Monarhie -4,3%
- Republică prezidențială - 14%

2. Ce părere aveți despre manifestația din Piața Universității din București?
- Trebuie să înceteze - 61,9%
- Este necesar un dialog - 17,5%
- Trebuie să continuie - 8,4%

3. Sunteți de acord cu trecerea la economia de piață?
- Da, treptat - 39,4%
- Da, imediat - 20,6%
- Să mai așteptăm - 14,1%
- Nu sunt de acord - 6,7%

Cum a pierdut regele Mihai cetățenia română

Deși s-a vorbit mult despre felul în care fostul rege Mihai a pierdut cetățenia română, de-abia după Revoluție presa a intrat în posesia actului oficial legat de acest eveniment, de fapt o Deciziune a Consiliului de Miniștri pe care o publicăm mai jos.

„Consiliul de Miniștri, în ședința sa din 22 mai 1948, a decis retragerea cetățeniei române următoarelor persoane:

- Mihai de Hohenzollern, fost rege al României

- Elena, mama fostului rege Mihai
- Elisabeta de Hohenzollern
- Ileana de Habsburg
- Nicolae de Hohenzollern

Semnează:
C. I. Parhon
Avram Bunaciu.
Ministrul Justiției

n. n. Oare a fost abrogată, și dacă da, când această decizie?

MIRCEA DORGOȘAN

Vladimir Putin este viitorul președinte al Federației Ruse

Vladimir Putin, președintele interimar al Federației Ruse, în vîrstă de 47 de ani, a fost ales, duminică, președinte al țării, încă din primul tur al prezidențialelor din această țară, obținînd 52,32 la sută din sufragii, potrivit rezultatelor obținute în urma numărării a 91,08 la sută din voturi, informează AFP.

Candidatul comunist Ghennadi Ziuganov, principalul contracandidat al lui Putin, a obținut numai 29,61 la sută din voturi, ceea ce înseamnă că un al doilea tur de scrutin nu va mai avea loc. Reformatorul Grigori Iavlinski, candidatul cotat al treilea în topul șanselor pentru funcția supremă în stat, nu a obținut decît 5,83 la sută din sufragii, potrivit cifrelor oficiale difuzate luni dimineață de Comisia Electorală Centrală. Rata de participare la scrutin a fost de 68,86 la sută, potrivit aceleiași surse. "Potrivit rezultatelor preliminarii se poate spune că Putin a cîștigat deja și că nu va mai avea loc și un al doilea tur de scrutin", a anunțat expertul-șef al Comisiei Electorale ruse, Dmitri Oreșkin.

Rata de participare la scrutin, de 68,85 la sută, este considerată normală pentru prezidențialele ruse. Pentru aceste alegeri au fost chemați la urne 108 milioane de alegători, scrutinul desfășurîndu-se de-a lungul a 11 fuse orare, pentru întreg teritoriul Federației Ruse.

Ziuganov și membrii anturajului său au denunțat o serie de fraude electorale, dar observatorii internaționali care au supravegheat acest scrutin menit a-l desemna pe succesorul fostului președinte Boris Elțîn, care a demisionat la 31 decembrie 1999, nu au făcut nici un comentariu negativ la adresa acestor alegeri.

SIMȚI CE MIROSURI ? VINE PRIMĂVARA!
KO-DAC

PROSTITUATE

În urma unei acțiuni efectuată de polițiști în parcările de TIR de pe raza municipiului și a județului, pe linie de prostituție și proxenetism, au fost depistate un număr de 31 de tinere, care acostau bărbați, în vederea întreținerii cu aceștia de raporturi sexuale, în scopul obținerii unor foloase materiale. Respectivele au fost sancționate conform art. 2 pct. 6 din Legea 61/1991 cu amenzi în valoare de 13.500.000 lei.

Anul acesta, la Universitatea „Aurel Vlaicu"

ADMITEREA SE VA FACE PE BAZA MEDIEI DE LA „BAC"

Zilele trecute, la Universitatea „Aurel Vlaicu" s-a definitivat procedura de admitere care va fi cu totul nouă în acest an. Astfel, la cursurile de zi și la cele fără frecvență admiterea se va face în baza notelor obținute la examenul de Bacalaureat. Și asta nu e valabil doar pentru cei care sunt absolvenți ai examenului de BAC din 2000 ci și pentru cei din anii precedenți. „Mai trebuie adăugat că această procedură va fi valabilă doar la Facultățile de Inginerie și Științe Economice, la Teologie păstrându-se forma tradițională de admitere prin examen...", ne-a declarat rectorul universității, doamna Lizica Mihuț.

Pentru cei interesați să acceadă la una din formele de învățământ superior de stat arădean, vom reveni cu amănunte.

O.B.

Șase soldați și un ofițer

IMPLICAȚI ÎNTR-O BĂTAIE ÎN DISCOTECĂ LA HOREA

În noaptea de sâmbătă spre duminică, șase militari în termen însoțiți de un ofițer, întorcându-se din Tauț s-au oprit în localitatea Horea unde au intrat în discoteca „Ruxandra-Petrică". Aici, în urma unor discuții aprinse cu tinerii localnici s-a iscat o bătaie, în urma căreia trei dintre săteni au rămas la pământ.

După incident militarii s-au îndreptat spre Arad, unde au fost prinși și predați organelor abilitate.

Până ieri nu a fost depusă nici o plângere. În cazul în care vreuna dintre victime o va face, cei șapte militari vor fi anchetați de Parchetul Militar.

Ș. T.

POLIȚIA, PE ȘOSELE

În puncte fixe și pe trasee polițiștii de la Circulație au testat și verificat 6.883 autovehicule în trafic și ca urmare s-au reținut 21 certificate de înmatriculare pentru defecțiuni tehnice, au fost aplicate 267 amenzi pentru încălcarea Legii circulației, în valoare de 73.150.000 lei și s-au ridicat în vederea suspendării 42 permise de conducere, din care 3 pentru conducere sub influența băuturilor alcoolice, respectiv cele ale lui Andraș Gavrilă, din Arad, cu autoturismul 1-AR-8643; Stan Giani Alin, din Chisindia; Kelemen Balasz, din Arad, cu autoturismul AR-03-WDH.

WEEKEND POLITIC ARĂDEAN

PNR - candidat de primar la Păuliș

În prezența președintelui Teodor Mara și a primvicepreședintelui Constantin Buzatu, la Păuliș a fost lansat candidatul de primar Nicolae Miculiță. Deși are doar 31 de ani, lucrează în primărie de 10 ani! Actualmente este viceprimar.

PNL - nevoia de strategie națională

Deputatul Titus Gheorghiof s-a întâlnit cu reprezentanții sindicatelor din domeniul energetic. Domnia-sa, făcând un joc de cuvinte, a spus că este nevoie de o strategie națională și rațională în domeniul energetic.

Ecologiștii s-au reunit!

Ecologiștii arădeni vor participa pe lista Alianței „Ecologiștii" la alegerile locale, având ca siglă bradul cu inimă. Alianța FER cu PAVE a fost „bătută în cuie" la sfârșitul acestei săptămâni.

PSM - surpriză la Bocsig!

A fost prezentat candidatul PSM pentru primăria Bocsig: Teodor Dragoș. D-l Dragoș este președintele organizației municipale Arad a PSM. * Teodor Pătrăuță, președinte al organizației județene și membru în Comitetul Director Național, a fost prezent atât la Bocsig, cât și la Craiva, localități în care s-au definitivat listele de candidați ale PSM.

Partidul Pensionarilor - filială la Grăniceri

A fost creată organizația Partidului Pensionarilor Grăniceri, președinte fiind ales Irimia Ștefan.

T.S.

P.D. A LANSAT NOI CANDIDAȚI DE PRIMAR...

La acest sfârșit de săptămână pediștii au continuat acțiunea de lansare a candidaților la funcția de primar în județ. La **Șicula** a fost lansat în cursa pentru primărie tânărul **Aurel Mircea Raduța.** Din partea Biroului Permanent Județean au participat **Gheorghe Bănățean, Gheorghe Falcă**, senatorul **Ioan Crețu, Minerva Ianchici** și **Nicu Ioțcu**. Candidatul și-a prezentat programul iar liderii PD au răspuns la întrebările celor prezenți.

CHIȘINEU-CRIȘ

Cea mai importantă lansare din județ s-a petrecut la **Chișineu-Criș,** acolo unde a fost prezent tot staff-ul Partidului Democrat, în frunte cu **Gheorghe Seculici, Dan Ivan, Gheorghe Bănățean, Gheorghe Falcă, Corneliu Matica, Adrian Nițu.** Candidatul PD la funcția de primar în orașul Ch. Criș a fost desemnat prof. **Iosif Matula,** un om de o calitate excepțională. După ce și-a prezentat platforma program, în acordurile imnului PD, mulțimea de oameni prezentă în sala de ședințe a Primăriei a participat la un cocktail oferit în cinstea lansării candidaturii d-lui **Matula**. Cât despre organizare, a fost o adevărată lecție de perfecțiune dată celor care se ocupă cu astfel de evenimente.

MARȚI, 28 MARTIE 2000

TVR 1

7,00 Matinal național
9,00 TVR Iași
10,00 Bine și rău - rel.
10,30 Puncte cardinale
10,50 Drumul spre Europa
11,00 TVR Cluj-Napoca
12,05 Justiție militară - rel.
12,55 TVR Timișoara
14,00 Jurnal
14,15 CiberFan
14,30 Repere sacre
15,00 Oameni ca noi
15,30 Conviețuiri... sub aripa muzei
16,00 Emisiune în limba maghiară
17,00 Dor
17,30 Scuzați! Pardon! Mersi!
18,00 Corect!
18,05 Blossom - s.
18,40 Bine și rău - s.
19,05 Avanpremieră Știri
19,10 Sunset Beach - s.
20,00 Jurnal * Meteo * Sport
20,55 Dick Tracy - suspans, SUA, 1990
22,40 Nu trageți!
22,55 Jurnalul de noapte
23,05 A-Facerea
23,50 7 arte
0,35 Hiturile anului 1999

TVR 2

7,00 Femeia misterioasă - rel.
7,45 Documentar istoric - rel.
8,40 Care pe care - rel.
9,20 Veni, vedi, civi! - rel.
9,35 Arta autoapărării - rel.
10,10 Buzunare mari și mici - rel.
11,25 Atlas - rel.
11,30 Super curier de ambe sexe
12,45 Virtuozi al instrumentelor populare - rel.
13,00 Desene animate
13,30 Tribuna partidelor parlamentare
14,00 Toți, împreună
14,45 Știri
14,50 Desene animate
15,15 Care pe care!
16,00 Trupa DP 2
17,30 Femeia misterioasă - s.
18,15 Se întâmplă acum
18,45 Telejurnal TVR 2
19,20 Nouă meșteri mari
19,35 Credo
20,40 Enigmatica Terra
21,10 Puls 2000
21,55 Călătorind prin țară
22,10 Alfred Hitchcock prezintă... „Încă zece minute" - s.
23,00 Știri
23,05 Știri bancare
23,10 Lentila de contact
0,10 Desene animate
0,35 TVM Mesager

PRO TV

7,00 Bună dimineața, Pro TV e al tău!
10,00 Tânăr și neliniștit - rel.
10,45 Cursa cea mai lungă - s.
11,30 Diagnostic: crimă! - s.
12,20 Dădaca - rel.
12,55 Știrile Pro TV
13,05 Trecătoarea - dramă, SUA, 1979
14,45 Procurorii - rel.
16,10 Tânăr și neliniștit - s.
16,55 Sens unic
17,00 Știrile Pro TV
17,30 Cursa cea mai lungă - s.
18,20 Dădaca - s.
18,50 Chestiunea zilei
19,00 Știrile Pro TV
19,50 Chestiunea zilei
20,00 Nikita - s.
21,00 Melrose Place - s.
21,55 Știrile Pro TV
22,00 Chestiunea zilei
23,30 Știrile ProTV
0,00 Diagnostic: crimă! - rel.
1,00 America mea - dramă, SUA, 1992
3,00 Știrile ProTV
3,30 Cursa cea lungă - s.
4,30 Babylon V - s.
5,30 Miracolul tinereții - s.
6,15 Aripile pasiunii - s.

TV ACASĂ

6,00 Verdict: crimă! - rel.
6,50 Dragoste și putere - rel.
7,15 Acasă la bunica - rel.
7,30 Căsuța poveștilor - rel.
7,45 Copilul adus de mare - rel.
8,30 Pentru iubirea ta - rel.
9,15 90-60-90 Fotomodele - rel.
10,15 Femeia vieții mele - rel.
11,10 Sânge din sângele meu - rel.
12,00 Meteor - rel.
14,00 Antonella - s.
14,45 Verdict: crimă! - s.
15,35 Dragoste și putere - s.
16,00 Copilul adus de mare - s.
17,00 Desene animate
17,10 Acasă la români
17,15 Acasă la bunica
17,30 Pentru iubirea ta - s.
18,30 Știrile de Acasă
19,00 Vremea de acasă
19,05 Sânge din sângele meu - s.
20,00 90-60-90 Fotomodele - s.
21,00 Femeia vieții mele - s.
22,00 Dezonorata - suspans, SUA, 1931
23,40 Dragoste și putere - rel.
0,05 Verdict: crimă! - rel.
1,00 Profesiunea mea, cultura
2,00 Știrile de Acasă - rel.

ANTENA 1

7,00 Observator
8,00 Dimineața devreme
10,00 Știri
10,10 Burlacul - s.
10,30 Fără obligații - s.
11,00 Spuma zilelor - f. Franța, 1968
13,00 Știri
13,15 L.A. Doctors - s
14,00 Decepții - s.
15,00 Scandalul - s.
16,00 Suflet rebel - s.
17,00 Știri
17,20 Divertisment Vouă
17,25 Intrigi în Paradis - s.
19,00 Observator
19,55 Divertisment Vouă
20,00 Subiect de conversație - f. SUA, 1995
22,00 Observator
22,25 Divertisment Vouă
22,30 Marius Tucă Show
1,00 Navarro - s.
2,30 Scandalul - rel.
3,15 Intrigi în Paradis - rel.
5,00 Hombres - războiul sexelor - s.

PRIMA TV

7,00 Karaoke Show - rel.
8,00 Dimineața cu Prima
12,00 Celebri și bogați - s.
13,00 Special - rel.
15,00 Motor - rel.
15,30 Real TV - rel.
16,00 Viața în direct
17,00 Celebri și bogați - s.
18,00 Focus * Sport * Meteo
18,30 Clip Art
18,35 Poză la minut - s.
19,00 Real TV
19,30 Exploziv
20,00 Un alt fel de înger - comedie, SUA, 1996, cu Dolly Parton
21,30 Bilanț
22,00 Frasier - s.
23,00 Special
0,30 Sub paza îngerului - comedie, SUA, 1946
2,00 Focus - rel.

TELE 7 ABC

7,00 Știri
7,10 Bună dimineața, România
9,00 Dincolo de anul 2000 - doc.
10,00 Știri
10,15 Teleshopping
10,30 Dintre sute de ziare
11,30 Economic ABC - rel.
11,50 Gura lumii - rel.
12,30 Studioul Tudor Vornicu - rel.
14,00 Cinetour - rel.
15,00 Știri
15,10 Teleshopping
15,45 Post Meridian
18,00 Documentar
19,00 Dincolo de anul 2000
20,00 Telejurnal
20,35 Economic ABC
20,50 Gura lumii
21,00 Dintre sute de ziare
22,00 Cutia Pandorei
22,45 24 din 24
23,15 Arcub live
0,00 Știri
0,30 Concert

TV ARAD

7,00 Observator
8,00 Știri TVA - rel.
8,30 Arena
9,50 Anunțuri
10,00 Știri
10,10 Burlacul - s.
10,30 Fără obligații - s.
11,00 Spuma zilelor - fantastic, Franța, 1968
13,00 Știrile amiezii
13,15 L.A. Doctors - s.
14,00 Decepții - s.
15,00 Scandalul - s.
16,00 Suflet rebel - s.
17,00 Știri
17,20 „Vouă"
17,25 Divertisment
18,00 Mileniul trei
18,20 Anunțuri
18,30 Știri TVA
19,00 Observator
20,00 Poliția 955
21,20 Anunțuri - rel.
21,30 Știri TVA - rel.
22,00 Observator
22,25 „Vouă"
23,00 Marius Tucă Show
În continuare programul este identic cu cel al Antenei 1.

TV INTERSAT

9,00 Deschiderea programului
9,15 Revista presei
9,45 Horoscop
9,50 Dulce ispită - s.
10,30 Cartuna Show
11,00 Știri - rel.
11,30 Mistere, farmece și miracole
12,00 Din nou acasă - rel.
13,30 Săptămâna sportivă arădeană - rel.
14,00 Videoclipuri
14,15 Maeștrii cascadoriei- rel.
15,00 Aradul prin gaura cheii - rel.
16,00 Desene animate
16,30 Să bei prea mult - f.
18,00 Emisiune în limba sârbă
18,30 Haideți să ne jucăm
18,45 Știri * Meteo *Sport
19,30 Zona politică
20,30 Farmacia de serviciu - s.
21,00 Amintiri din anul 1975
22,00 HI-TECH
22,30 Ucigaș în serie - f.
0,00 Știri - rel.
0,30 Erotica
1,30 Închiderea programului

HBO

10,00 Bomba - comed., SUA, 1995
11,30 Sanctuarul - acț., SUA, 1997
13,15 Trezirea lui Horton - comedie, SUA, 1995, cu Barbara Carrera
14,45 Jocuri periculoase - f. SUA, 1998, cu Matt Dillon
16,30 Păzind-o pe Tess - comed., SUA, 1994
18,15 Un război vesel - comedie, SUA, 1997
20,00 Star Trek: Primul contact - SD, SUA, 1996
21,45 Reacție în lanț - acțiune, SUA, 1996
23,30 Interogatoriul - thriller, SUA, 1998
1,15 Coliziunea - thriller, SUA, 1997

ATOMIC TV

7,00 Selector
10,25 Reactor - rel.
10,30 File de poveste - rel.
11,00 Atomix cu Ina - rel.
14,00 Interactiv
15,55 Reactor
16,00 Aria 52 - rel.
17,15 Selector
19,00 Atomix cu Tudor
21,55 Reactor - rel.
22,00 Cinematomic
22,30 Best of Extreme Sports - rel.
23,00 Rockada
0,00 Insomnia

RADIO ARAD & RADIO CONTACT (99,1 MHz FM)

5,00-8,00 Lupta cu somnul; 8,00-10,00 Bună dimineața, Arad!; 10,00-12,00 Tovarășii mei; 12,00-14,00 Pulsul zilei; 14,00-16,00 Contact FM; 16,00-17,00 Pentru dvs., doamnă!; 17,00-17,30 Albumul săptămânii; 17,30-18,30 Dialoguri neconvenționale; 18,30-19,00 Radio Magazin Deutsche Welle; 19,00-19,30 Bună seara, Arad!; 19,30-20,00 Viața spirituală; 20,00-22,00 Seară de seară; 22,00-23,00 Fabrica de hituri; 23,00-24,00 Contact Gold; 24,00-3,00 Super 50 (reluare)

RADIO PRO FM (92,1 MHz)

1,00 - 2,00 TOP 10 PRO FM - rel.; **2,00 - 3,00 PRO FM EXPLORER** - rel.; **5,00 - 5,30 BULETIN DE ȘTIRI** la fiecare sfert de oră; **5,30 - 8,00 PRO FM PÂNĂ LA UNU** - cu Nono Semen și Laura Călăceanu; **7,00 - 10,00 PRO FM PÂNĂ LA UNU** - cu Cătălin Lăpușcă; **10,00 - 13,00 PRO FM PÂNĂ LA UNU** - cu Mihai Dobrovolschi; **13,00 - 14,00 13-14 CU ANDREI** - cu Andrei Gheorghe; **14,00 - 17,00 POFTIM PRO FM** - cu Cristian Pavel; **17,00 - 19,00 ARBEMA PREMIUM MUSIC** - cu Cătălin Lăpușcă; **19,00 - 22,00 ASCULTĂ-ȚI MUZICA!** - cu Andi Moisescu; **22,00 - 23,00 CSVD LA RADIO** - cu Ada Rosetti; **23,00 - 1,00 RONDUL DE NOAPTE** - cu Răzvan Exarhu

RADIO TIMIȘOARA

6,00 Ceasurile dimineții; 8,00 Muzică populară cu dedicații; 9,00 Cânt din suflet; 10,00 Radio circuit; 11,00 Gramofon; 12,00 Miez de zi la polul vest; 13,00 Emisiune în limba germană; 14,00 Emisiune în limba maghiară; 15,00 Emisiune în limba sârbă; 16,00 Radio cocktail; 18,00 Actualitatea radio; 18,10 Familia; 19,00 Radiojurnal; 19,15 Vârsta a treia; 20,05 Călătorie în lumea poveștilor; 20,15 Contemplații simfonice; 21,00 Curierul de seară. Știri: 6,00; 7,55; 9,00; 11,00; 12,50; 17,00; 20,00; 21,00; 21,55. Radio Jurnal: 7,00; 16,00; 19,00.

RADIO SEBIȘ

6,00-9,00 Matinal „21"
9,00-10,00 Alo, tu alegi!
10,00-12,00 Cafeaua de zece
12,00-14,00 Magazin „21"
14,00-15,00 Astăzi te sărbătorim - muzică populară cu dedicații
15,00-18,00 Unu plus doi
18,00-19,00 La mulți ani! - dedicații muzicale
19,00-20,00 Hit-uri „21"
20,00-22,00 Expresul de seară
22,00-24,00 Club „21"
0,00-2,00 92,1 Insomnii

„STĂ ÎN PUTEREA NOASTRĂ CA ROMÂNIA SĂ FIE TRANSFORMATĂ ÎNTR-O ȚARĂ BOGATĂ”

Interviu cu domnul TEODOR MELEȘCANU, președintele ApR

(Urmare din pagina 1)

Aș mai adăuga ceva în relațiile bilaterale. Am negociat și semnat primul tratat de prietenie între România și Ungaria.

– De ce nu s-a semnat și tratatul cu Rusia?

– Tratatul cu Rusia nu s-a semnat pentru că, în opinia mea, acest tratat trebuia să conțină o clauză referitoare la Pactul Ribbentrop-Molotov și repararea, mai ales, a urmărilor sale. Acest lucru nu a fost posibil atunci, pentru că am considerat că fără această clauză nu era potrivit să-l semnăm. Același raționament a stat și în ce privește Tratatul cu Ucraina. Sunt două tratate pe care nu le-am finalizat. Sper, cu ajutorul lui Dumnezeu, să le finalizăm în perioada următoare.

– Tratatul cu Ucraina s-a finalizat în condițiile cunoscute.

– Dar nu cu mine!

– Da. Cu experiența pe care o aveți, ați simțit că există un plan secret privind România și, în general, țările desprinse din blocul socialist. Au occidentalii un asemenea plan?

– În mod foarte cinstit nu am elemente care să-mi permită să spun că a existat un scenariu foarte bine stabilit privind România. Ceea ce pot să vă spun este că în opinia mea există foarte multe interese divergente privind zona noastră, inclusiv în ceea ce privește România. Și aș spune că nu atât scenariile străine ne-au jucat nouă feste, cât incapacitatea noastră de a folosi o situație care se schimba în zona noastră și de a ne realiza mai bine interesele. Eu aș zice că vina este mai mult a noastră că n-am reușit să scoatem mai mult din ce s-a întâmplat în această zonă, decât a altora. Dar, repet, avem și oameni care nu ne iubesc, care nu ne sunt prieteni, avem și asemenea forțe politice care activează și în Europa, pornind de la ideea că lumea e așa cum e, cu oameni buni, mai puțin buni, cu unii chiar dușmani. Dar trebuie să știm să tragem mai mult folos din orice situație ce apare pe plan internațional, în interesul României.

– Afirmațiile care sunt foarte intens mediatizate, cu linia sau axa Moscova-București-Belgrad și inclusiv „firul roșu”, după părerea dvs. au o acoperire sau sunt electorale?

– În mod foarte cinstit nu văd argumente serioase. Ungaria era ca și noi, făcea parte din sistemul de conectare al țărilor CAER, cred că mai fac parte și astăzi, Polonia și Cehia de asemenea. Și au fost admise în NATO. Nu cred că există nici cel mai mic argument pentru a spune că păstrarea unor contacte cu Rusia este un element care ne poate aduce urmări negative. Pentru obiectivul integrării în NATO, o relație bună cu Rusia este un element cheie ca să rezolve problema integrării noastre în NATO.

– Dar în ce privește așa-zisa axă Mosova-București-Belgrad, de care s-a vorbit și se vorbește...

– În legătură cu axa de care s-a vorbit este foarte puțin probabil, sigur, noi avem unele elemente comune și religia ortodoxă face parte din acestea, dar avem și foarte multe elemente care ne separă. Suntem, așa cum știe toată lumea, de fapt, o insulă de latinitate, într-adevăr populată de slavi, cumani, unguri, dar, după părerea mea, faptul că avem în comun religia ortodoxă și o anumită istorie nu poate fi un element care să ne conducă la niște judecăți atât de categorice. Dimpotrivă, România a jucat întotdeauna un rol stabilizator în ce privește Balcanii, și eu sunt convins că acesta este rolul care ni se va potrivi și pe viitor. În momentul în care nu mai jucăm acest rol și devenim parte a unei axe, cred că România își pierde menirea ei de a fi în zonă. Mie mi se pare greșit că încercăm să asociem Rusia cu U. S. Este una din erorile care la noi se fac conștient sau inconștient, dar care ne poate costa. Și spun că ne poate costa pentru că piața Rusiei este o piață importantă pentru România. Foarte puțină lume știe că peste un miliard de dolari din deficitul nostru bugetar este legat de relațiile cu Federația Rusă, mai ales importul de gaze și produse energetice. Tot așa mă mir că foarte puțină lume înțelege că, desigur, în Rusia sunt și comuniști, este un nucleu dur al forțelor armate, fostul KGB, acum Serviciul Federal de Securitate, și multe altele. Aș vrea să vă spun că în Rusia există și oameni care sunt capitaliști, oameni care gândesc de pe principii democrate viitorul țării lor, deci e o țară care suferă o evoluție la fel ca România. Deci, a pune, după mine, semnul egalității între U. S. și Rusia e greșit și contraproductiv pentru România.

– Legat de ceea ce spuneați, ar mai fi o nuanță. Un economist occidental, mai zilele trecute, vorbea despre capitalismul rapace care se dezvoltă în Rusia și care este tot așa de periculos ca bolșevismul pentru țările din jur.

– Culoarea ideologică predominată, cum să spun, este culoarea verde, nu culoarea roșie, culoarea dolarului. Vreau să spun că un capitalist rus nu este nici mai bun, nici mai rău decât capitalistul din altă parte. Poate că e mai la început de carieră și este mai dinamic decât alții. Fără îndoială, capitalul rus va avea tendința firească de a-și extinde activitatea și în afara frontierelor. Nu România este cea mai amenințată la ora actuală. Dacă vă uitați puțin, vedeți că mulți ruși cumpără proprietăți în Franța, Italia, în toată lumea. Capitalul rus va ieși din frontierele lui. Dar va începe cu țările mai interesante decât România. Dar probabil ne va veni și nouă rândul și ne vom confrunta cu implantarea capitalului rus și în România. Acest capital nu mai are culoare politică, are culoarea pe care o dau regulile economiei de piață, reguli foarte dure.

– Vă rog să-mi permiteți să trecem la altă problemă, aceea privind partidul. ApR se consideră un partid social-democrat sau liberal? Dacă vă considerați social-democrați, care este orientarea dvs. Credeți în constituirea polului social-democrat?

– În mod foarte cinstit, dacă ar fi să definesc de o manieră mai ideologizantă partidul, aș spune că este un partid social-liberal, pentru că este un partid care se inspiră din principiile social-democratice moderne europene, de factură laburistă și social-democrate germane, dar un partid care este conștient că în economie este nevoie de măsuri liberale foarte serioase, pentru a putea pune în mișcare mecanismul economic. Suntem un partid care se inspiră și promovează valorile social-democrației, repet, moderne europene, în același timp un partid care este foarte preocupat de politica noastră economică, de măsurile cu caracter liberal. Dați-mi voie să vă dau un exemplu. Nu este măsură mai specific liberală decât **reducerea fiscalității**, care dă posibilitate economiei să se desfășoare. **Această măsură o regăsiți în programul nostru**. Dar această măsură tipic liberală nu o regăsiți în activitatea ministrului Remeș, care este liberal. Deci, din punctul nostru de vedere nu suntem un partid atât de mult preocupat de ideologie, cât de capacitatea de a veni cu soluții.

Eu pornesc de la o expresie a lui Tony Blair, care a spus în Parlamentul francez: „Eu nu consider că există o politică economică de dreapta sau una de stânga." El sublinia că există politică economică bună și politică economică proastă. Noi dorim să facem în România o politică economică bună.

Acum, în legătură cu polul social-democratic. Cred că este un lucru firesc să se consolideze și partidele la noi pe mari curente doctrinare.

– Credeți că este posibil în viitorul apropiat? Avem peste 100 de partide, se creează haos, cu accente negative în societate.

– Chiar mai grav. Nu mai se dă posibilitatea oamenilor să aleagă. Pentru că la o sută și ceva de partide nu mai vezi nuanțele, deosebirile. Cred că este un fenomen de durată, nu se va realiza foarte repede. Dar după următoarele alegeri, dacă se creează o majoritate bazată pe o abordare ideologică, cred că aceasta ar putea contribui la coagularea anumitor forțe social-democrate. Pentru mine elementul esențial este în ce măsură aceste forțe vor conveni negocierea unui program de guvernare credibil și care să realizeze împreună, dintr-o perspectivă social-democrată, dezvoltarea României. Noi n-am avut până acuma o alternativă social-democrată în materie de reformă economică și de tranziție în România, cel puțin nu una deschisă, modern europeană, repet acest nou centru, cum numește Schroeder social-democrația germană.

– Ați creat panică în PNL. Ați avut discuții cu dl. Valeriu Stoica, care a fost mustrat serios de dl. Quintus. Ce s-a întâmplat?

– Da. Am văzut și eu prin presă că i s-a reproșat aceasta domnului Stoica. Eu am consultări firești cu toți liderii politici, inclusiv cu dl. ministru Stoica și nu vă ascund că există posibilitatea pentru mine să văd ce s-ar putea face împreună după alegeri. România va avea nevoie de o majoritate stabilă, de o majoritate care să dea perspectivă României în ceea ce face. Și eu nu exclud ca într-o asemenea majoritate să ne regăsim și noi, și partidul liberal.

– Domnule președinte, de ce ați plecat din PDSR? De fapt, într-un fel, ați și răspuns, datorită abordării mai liberale a problemelor.

– Da, e una dintre explicații, dar nu e singura.

– Ați rămas cam singur cu un partid înșurubat la vârf. Ce veți face după alegerile locale? Nu vă e teamă de aceste sondaje care vă plasează pe un loc fruntaș, că sunt contrafăcute?

– La noi problema e simplă. Mi-a mai spus cineva că la noi sondajele în ce privește ApR sunt umflate. Chestiunea este că dacă sunt umflate de la cine luăm, poate de la aceia care se plâng că sunt umflate la noi! Când cineva critică sondajele, le critică numai atunci când el nu stă bine. Astea sunt explicații de oameni care nu au mesaj politic și nu se bucură de aderență la electorat. Sondajul nu trebuie absolutizat. El arată o tendință, și pentru noi importantă este tendința de creștere.

– Am pus această întrebare și în sensul că există diferență între dvs. și partid, în ce privește procentajul din sondaje...

– A doua chestiune este cu privire la partid, la rolul meu, la relația cu partidul. Și vreau să vă spun un lucru. Explicația este că partidul nostru nu a fost niciodată la guvernare și nu are oameni cunoscuți. Deci noi avem o echipă de oameni buni, tineri, dar care n-au fost la guvernare. Așa e România făcută, așa e viața. Dacă un partid n-a fost la guvernare, este foarte greu ca liderii săi să fie cunoscuți. La noi lumea e cunoscută când e în executiv, ministru, secretar de stat, director de bancă etc. Cine cunoaște militanții străluciți pe care îi avem noi? E o problemă de percepție la noi pentru că, cu excepția mea, a dlui Tinca, a câtorva colegi care au fost cunoscuți și dinainte, în rest sunt oameni tineri, noi, și unii chiar cunoscuți, ca Vladimir Pasti, Paula Iacob și alții.

Ambiția noastră este ca la aceste alegeri locale să avem cinci-șase primari în jur de 30 de ani, care să fie membri ai ApR, care au intrat în politică în partidul nostru, și care pe parcursul a patru ani cât vor fi primari, vor deveni și personalități cunoscute pozitiv, care să ne permită să dovedim că avem foarte mulți oameni tineri bine pregătiți, dar care au nevoie de o șansă să vină la guvernare.

– Ce loc acordați protecției sociale? Situația în România este disperată. Nu a fost sau nu cunosc să mai fi trecut printr-o asemenea perioadă în care oamenii se zbat între viață și moarte. Cum vedeți relansarea economiei naționale, ce priorități aveți, ce resurse, cu ce capital și cu ce oameni?

– Dvs. aveți dreptate și pe mine ce mă îngrijorează în perspectiva unei campanii electorale foarte murdare, cum se anunță, este faptul că o asemenea campanie distrage atenția de la problemele reale cu care oamenii sunt confruntați și care sunt probleme extrem de grave, de viață și de moarte, în condițiile în care în loc să ne centrăm în campania electorală pe problemele acestea și pe soluțiile pe care le putem oferi, noi facem din nou o campanie în care ne dăm „la cap" unii altora. Lumea se uită la noi și nu înțelege nimic. Consideră că la nivelul ăsta al clasei politice e o lipsă totală de înțelegere față de suferințele și problemele lor.

– Venim în contact cu oamenii. Nu-i interesează nici firul roșu, nici alte chestii de senzație, îi interesează viața lor.

– Asta este după părerea mea cea mai mare greșeală ce se poate face în campania electorală, să nu ne referim la aceste probleme concrete. Dar mă întrebați și cum, care sunt posibilitățile. Prima și cea mai importantă este prioritatea pe care o acordăm agriculturii și industriilor legate de agricultură. Nu mai trebuie să bântuie în România spectrul foametei. Doresc să-mi leg numele că vom scăpa pe români de spectrul mâncării, pentru că este un lucru esențial. Dacă în timpul comunismului aveam spiritul acesta și ne burdușeam frigiderele pentru că nu găseai, acum găsești de toate, dar lumea nu are bani. Deci, România este o țară unde mâncarea nu mai trebuie să reprezinte o problemă pentru nimeni, ceea ce nu înseamnă că toată lumea va mânca fripturi și icre negre. Asta înseamnă că România este o țară capabilă să ofere fiecărui cetățean pe masa lui o bucată de pâine pentru el și copiii lui. Asta este prima prioritate pentru noi. Și mă bucur că este aici dl. Chiper, un agrarian de tradiție, pentru că agricultura și industriile legate de ea sunt, în opinia mea și a partidului, cea mai mare prioritate pe care trebuie să o rezolve România imediat. Și pentru faptul că este cea mai importantă resursă pe care o avem - pământul arabil. Mare lucru nu prea ne-a mai rămas. România este o țară foarte bogată în resurse sărace.

M-ați întrebat și de relansarea economică. Foarte puțină lume se gândește că domeniul în care România poate avea rapid – 6-9 luni – rezultate concrete este agricultura. În al doilea rând, un element esențial este cel pe care l-am spus. Trebuie să înțelegem că România nu are bani, nu are bani cât ne-ar trebui. Deci noi trebuie să mergem să luăm bani acolo unde sunt. Să construim în România o economie care să fie orientată ferm spre export. Noi trebuie să mergem pe piețele unde sunt bani, în Occident, în Rusia, în Orientul Mijlociu. Deci noi trebuie să facem o politică care să ne orienteze spre export. Dar pe lângă aceasta există și alte multe surse. Și una din sursele importante este reducerea fiscalității. Creșterea bazei numărului celor care plătesc impozit. Există o vorbă: dacă vrei să iei mai multă lână de pe o oaie o tunzi mai des, n-o belești. Asta se întâmplă la noi, atâta pun pe om până îl termină, sau intră în economia subterană, care este altă sursă de venit - 50% din economia românească, spun americanii, nu plătește impozite. Altă sursă de bani o constituie o serie de modalități de atragere a economiilor populației, care există în toate țările capitaliste. Așa sunt fondurile de investiții, fondurile private de pensii, toate sistemele care colectează bani de la populație, pentru a le investi în economie. La noi circuitul economic nu este normal, este scurt-circuitat, datorită faptului că banca finanțează direct deficitul bugetar al statului. În România nu se poate lua un credit de la bănci.

Acestea sunt mijloacele pe care contăm: să luăm banii de unde sunt, reducerea fiscalității și creșterea bazei de impozitare, reducerea economiei subterane, crearea unor sisteme de reinvestire a banului.

– Ați avut o întâlnire importantă cu presa locală care deține pe județe ponderea. La ora actuală suntem tratați ca orice langoșerie sau birt, supuși la TVA și tot felul de impozite. Nu suntem luați în seamă. Cum ne veți trata, ajunși la guvernare?

– În primul rând eu pornesc de la ideea că trebuie tratată în mod egal presa locală și presa centrală. Trebuie ajutată presa locală să beneficieze de un statut similiar și din punct de vedere al tarifelor care se oferă pentru publicități și din punct de vedere al invitării de către președinte a unor ziariști din presa locală, atunci când pleacă în străinătate .

Noi am propus o serie de măsuri pentru reducerea TVA-ului, a altor fiscalități, pentru că presa nu poate fi tratată ca orice SRL.

– În ziua vizitei dv. (sâmbătă) este Bunavestire. Ce mesaj aveți pentru arădeni, cu ce vești bune veniți?

– Vestea bună este că există speranță că România are un viitor și că stă în puterea noastră, a tuturor care dorim să facem ceva pentru această țară, să construim împreună acest viitor. Un viitor mai bun pentru noi și pentru copiii noștri. Vestea bună pe are o dau este că stă în puterea noastră ca România să fie transformată într-o țară bogată, cu oameni bogați.

– Domnule președinte, vă mulțumim și vă dorim succes!

RAPTUL ȘI ESCROCHERIA - MIJLOACELE REALIZĂRII ÎN ROMÂNIA

(Urmare din pagina 1)

Agricultura lichidată, industria alimentară și celelalte ramuri lichidate sau vândute fără nici un discernământ, au dus la o creștere a fiscalității pentru a susține un aparat birocratic parazitar, care a fost creat pentru a se baza pe o economie înfloritoare.

Mineritul s-a considerat că nu mai este viabil, deși multe unități energetice au fost create și continuă să funcționeze pe baza cărbunelui românesc. Dacă restructurarea mineritului s-ar fi făcut pe baza unor criterii științifice nu era nevoie să aducem cărbune din import la prețuri mai ridicate, am fi avut energie suplimentară și am fi exportat energie. În plus, nu am fi avut armata de șomeri, de oameni deveniți fără căpătâi, condamnați să moară ei și familiile lor, să fure sau să dea în cap. Același lucru s-a întâmplat în siderurgie, în industria petrolului, lichidându-se rafinării de mare randament.

În agricultură, „Legea Lupu" dă pământ unor indivizi care, practic, nu mai au nici un drept nici asupra pădurilor, nici asupra pământului, pentru că în cei peste 50 de ani s-au efectuat modificări pe harta pădurilor și a suprafețelor arabile din România. Cui i se dau, sau cât reprezintă cei care au avut 50 ha de pământ sau 30 ha de pădure? Nu reprezintă în România și nu au reprezentat mai mult de 5%, având în vedere că media pe gospodăria țărănească a fost înainte de 1945 și după 1990 de 1,8 ha. Atunci ce problemă țărănească au rezolvat, când oamenii au ajuns la nivelul dintre cele două războaie mondiale, să lucreze pământul cu forța brațelor, cu animale, cai și boi, să producă pentru autoconsum, pentru că nu a fost stimulată și încurajată strângerea și valorificarea producției țărănești.

Pe acest fond, în care oamenii, chiar și cei ce muncesc din greu, au un venit ce depășește un milion pe lună, în agricultură nici vorbă de așa ceva, învățământul, sub masca reformei, este într-o criză profundă, încât tinerii noștri, la terminarea școlii, vor deveni niște oameni fără căpătâi. Nu se face nici școală clasică, nici școală practică cu scopuri pragmatice. Se face un învățământ în sine, condus de un individ care este dușmanul tinerilor români, Andrei Marga. În sănătate, cultură, situația este și mai gravă. Oamenii mor pe capete, bolile de inimă, neuropsihice, tuberculoza, cancerul, diabetul, SIDA, sifilisul fac ravagii sub ochii neputincioși ai medicilor. Cultura națională este compromisă metodic. Pe hârtie s-au mărit salariile la toți bugetarii, în realitate orice mărire este suportată de noi toți, cu efecte dezastruoase asupra veniturilor noastre. De fapt, nu s-a schimbat nimic, în afară de scurgerea în buzunarele puterii și a acoliților lor a banilor populației, a celor care revin sănătății, culturii, învățământului. Baza de impozitare s-a redus în acești ani, bugetul s-a împuținat, iar numărul celor cu pretenții la venituri mari a crescut.

Acesta este rezultatul „frumoasei minciuni", a celei mai mari fraude produse în campania electorală din 1996. Acesta este „Contractul cu România" și proclamațiile „golanului" ajuns președinte, Emil Constantinescu, care ne-a promis că va curge laptele și mierea în România și că va aduce 60 de miliarde de dolari. S-a adus nimic. S-a ajuns la scurgerea în afară a bogățiilor, la lipsa hranei, îmbrăcămintii, la înfometarea populației, la apelarea la mijloace necreștinești de câștigare a existenței ca: hoția, prostituția, homosexualitatea etc., în timp ce câțiva indivizi se lăfăie în vile și limuzine, care ar pune pe gânduri și nababii din SUA și Orientul Mijlociu. Încrederea în actualul guvern și putere nu mai există. Degeaba l-au adus pentru cosmetizare pe Mugur Isărescu în fruntea guvernului, pentru că puterea actuală a fost total compromisă prin Ion Diaconescu, Emil Constantinescu, Remus Opriș, Radu Sârbu, Valeriu Stoica, Ioan Mureșan și alții de teapa lor. Au mințit, au furat, au făcut legi după capul lor, au dat ordonanțe de urgență, au intrat cu picioarele în Constituție și ne-au adus unde suntem, pe un onorabil loc I în ce privește sărăcia. Dacă în 1991, în România, s-au investit 699 de milioane de dolari, în 1994-1996 între 901 și 703 milioane de dolari, în anul 1999, sub guvernarea democratică „acceptată de Occident" s-au investit 26 de milioane de dolari. Deci, din cele 60 de miliarde de dolari promiși de Emil Constantinescu au intrat 26 de milioane de dolari, plus vreo 200 din prima tranșă acordată de FMI și câteva sute de milioane luate de pe piața liberă, cu dobândă ridicată.

Actuala putere a adus țara la faliment, acționează dictatorial și, o spun cu toată răspunderea că pentru masa mare a populației reprezintă un pericol mai mare și se trăiește mult mai rău ca în comunism. Atunci nimeni nu murea de foame, avea un loc de muncă asigurat, un acoperiș deasupra capului și copiii puteau merge la școală. Revoluția din 1989 a dorit să înlăture excesele comuniste, dar în locul lor, o mână de escroci a pus mâna pe țară și pe locuitorii ei pe care îi tratează ca în sclavagism.

Nu se mai poate răbda. Presa liberă dezvăluie zilnic aceste samavolnicii, dar i se bagă pumnul în gură prin asmuțirea organelor de justiție, de către ministrul Stoica, și printr-o fiscalitate excesivă practicată de Remeș, prin intimidarea și folosirea „instrumentelor de drept" pentru a-i închide gura, de Constantinescu Emil și alți avortoni.

La cei peste 150 de ani de existență

BĂILE LIPOVA RENASC ÎNCET, GREU, DAR SIGUR

ANCHETA NOASTRĂ

... Era odată, prin anii '80-'86, o vreme în care cunoscuta stațiune balneoclimaterică Lipova își mai purta, căci încă mai avea niscaiva motive, renumele în țară și-n străinătate atât prin activitatea de turism cât și prin aceea de recuperare medicală în apărarea sănătății celor suferinzi de afecțiuni cardio-vasculare, activitate desfășurată, pe atunci, de un colectiv harnic și priceput, condus de regretatul dr. Blăgău Ioan ... Era încă o perioadă în care, deși fondurile financiare se împuținau tot mai mult, curățenia și ordinea erau totuși prezente; în stațiune funcționa un oficiu poștal cu telefon, o farmacie, o bibliotecă, din când în când, la „ciupercuță", mai cânta fanfara militară; veverițele zburdau prim pomi și pe alei, ba chiar furau o nucă din palmele celor care le admirau; iar gaițele și bufnițele se mai luau la harță, spre deliciul pacienților sau turiștilor.... Mai apoi, dar îndeosebi după 1990, soarta stațiuniii a încăput pe mâna unor oameni care n-au avut, în general, nimic comun cu activitatea de turism sau cea balneară, ci doar cu aceea (nu mai intrăm acum în amănunte) care a adus S. B. C. Lipova Băi în pragul dezastrului...

... Cu toate acestea nu uităm o replică primită în timp: ***„Domnule, atunci când Bunul Dunmnezeu a făcut LIPOVA, i-a binecuvântat pe oamenii locului, și nu numai pe ei, cu o oază de sănătate și liniște, cu o zonă care mai târziu, acum cu mai bine de 150 de ani în urmă, avea să devină Stațiunea „Băile Lipova". I-a binecuvântat și le-a lăsat-o în grijă, s-o gospodărească și s-o folosească spre binele lor"...***

UN PRIMAR OPTIMIST...

Însoțit de replica de mai sus, iată-ne dialogând, la sfârșitul săptămânii trecute, cu dl. PETRU GHERMAN, primarul orașului Lipova, care ne-a spus, printre altele:

– Într-adevăr, Băile Lipova au fost și vor rămâne o oază de sănătate, liniște, frumusețe naturală aparte. În ultimii ani, din păcate, a devenit un loc nu tocmai binecuvântat (de oameni, firește!) în sensul că, printre altele, în ultimii 20 de ani nu s-au mai făcut investiții substanțiale, absolut necesare pentru repararea și întreținerea bunurilor din stațiune. Clădirile care formau baza de tratament s-au degradat vizibil de la o etapă la alta și datorită infiltrațiilor cu apă carbogazoasă din stratul aflat foarte aproape de suprafața solului. **A venit anul 1990, și mai apoi o perioadă în care Băile Lipova au început să fie ale nimănui**. Ele aveau într-adevăr o administrație dar care n-a reacționant în nici un fel la ce se petrecea în jurul ei. Ba, din contră, ea... aștepta. Ce anume? Nici ea n-a știut exact!

Atât a mai rămas (deocamdată) din fosta vilă „Doina“ care va fi reconstruită - la fel ca și „Braseria“ și „Ștrandul Lipova - băi“ - la standarde europene.

La ora când eu am venit primar la Lipova, stațiunea **era deja cumpărată de către o societate mixtă româno-germană, S. C. „Apemin Băile Lipova" SA**, societate cu care noi colaborăm fructuos; suntem permanent informați de către conducerea actuală **(dipl. ec. ȘTEFAN KUGLIS, director general, CONSTANTIN MILOȘ și ALVIN RUPPERT, toți trei manageri, iar GHEORGHE COCOȘ, director executiv - n. n.)** despre proiectele și intențiile lor, deși ei nu mai depind de primărie. Primăria are și ea, în zona băilor, peste 10 ha de teren pe care dorim să-l concesionăm prin licitație unor investitori români sau străini, pentru a construi acolo, în vederea dezvoltării stațiunii în cadrul unui program unitar vizat și de noi. Vom susține toate acțiunile de refacere a stațiunii, cu atât mai mult cu cât ne aflăm foarte aproape de Arad, Timișoara și granița cu Ungaria, precum și pentru că orașul Lipova face parte din Asociația Orașelor din Zona de vest a țării prin intermediul căreia vom putea beneficia (și beneficiem) și de fonduri de la Comunitatea Europeană.

Eh! Ar mai fi o problemă: mulți cetățeni (dar mai ales birtași de pe Valea Mureșului, și nu numai) sunt supărați că nu mai pot lua apă minerală după cum îi taie capul de la cele trei izvoare din stațiune. Domniile lor uită că au distrus izvoarele, aleile din stațiune, pentru că unii nu s-au mulțumit să ducă apa cu sticlele sau damigeneie, ci cu toate tipurile de mașini și remorci, iar acum strigă. Oare, au dat cuiva un ban pentru refacerea stricăciunilor? Acum apa este contorizată și se plătește de către S. C. „Apemin Băile Lipova", iar conducerea studiază posibilitatea procurării, de la o cișmea, în mod civilizat, a apei minerale de către cetățeni. Oricum, în acest an vor începe primele lucrări pentru reabilitarea stațiunii, conducerea actuală fiind una serioasă și bine intenționată.

PRIORITĂȚI

– Sunt, practic, nouă luni de când am preluat efectiv (1 iulie 1999) stațiunea - ne spunea dl. dipl. ec. ȘTEFAN KUGLIS, director general al societății. Tot de atunci, am stabilit câteva priorități de început, absolut necesare: **expertiza construcțiilor existente (realizat deja); conservarea și repararea clădirilor care vor fi reabilitate (bunăoară, cantina); elaborarea proiectului de refacere a stațiunii** (dorim să avem cel puțin două variante, din care să putem alege; lucrările se execută de către firme din Arad și din Germania - aceasta din urmă o face benevol!); **drenarea apelor pluviale din stațiune** întrucât doar în 1999 am fost inundați de două ori; **întabularea terenului și mărirea capitalului social** (realizat); **achitarea tuturor datoriilor stațiunii** (realizat - datoriile ridicându-se la peste 600 de milioane de lei, plus majorările pe care anumite organisme ale statului s-au grăbit să le calculeze și să le încaseze - cca 200 de milioane!); **clarificarea problemelor patrimoniale; asigurarea de venituri permanente și sigure pentru susținerea cheltuielilor curente** (a fost dată în folosință o modernă și nouă fabrică de îmbuteliat apă minerală); **rezolvarea finanțării lucrărilor** (din etapele 2 și 3 - n. n.) prin majorări succesive de capital, întrucât finanțarea prin credite este, practic, imposibilă acum, recuperarea creditelor presupunând zeci de ani!; **obținerea tuturor avizelor și acordurilor necesare demarării acțiunilor de refacere a stațiunii.**

CE S-A FĂCUT DIN TOATE ACESTEA?

Firește, unii, mai nerăbdători, se așteptau ca totul să fie refăcut „cât ai bate din palme" la S. B. C. Lipova, neluând în seamă, bunăoară, că ceea ce s-a distrus în ultimii 20 de ani presupune, acum, reluarea „de la zero". Dar..., cu toate acestea, spicuim din detaliile furnizate de dl. director KUGLIS:

– După etapa întâi, care a vizat noua fabrică de îmbuteliat apă minerală, începând din acest an demarăm etapa a 2-a, aceea vizând refacerea zonei de agrement pentru care avem în cont banii necesari. Proiectul pentru refacerea piscinei este deja elaborat de o firmă din Timișoara; avem și oferta de lucrări de refacere și reabilitare, dar așteptăm și alte oferte. În ce privește drenarea apelor pluviale, proiectul este în curs de elaborare cu firma „GEO-TOPO" din Arad în colaborare cu dl. ing. FLORINA UNGUR.

– D-le director, vă rog o mică paranteză: circulă zvonuri că n-ar mai fi apă minerală, că s-au distrus surse...

– Da de unde! Solul pe care se află stațiunea este un sol argilos, care protejează zăcământul de apă minerală de a ajunge în contact cu eventuali agenți poluanți de suprafață și care să influențeze negativ calitatea apei care se adună de sub dealurile și pădurile Lalașințului, Cuveșdiei, Bobdei, Șistarovățului etc., acumulându-se în subteran peste zăcămintele de origine vulcanică. Dar același strat de argilă ajută apele pluviale și cele din topirea zăpezilor să inunde stațiunea. În aceasta constă importanța deosebită a lucrărilor de drenare care sunt foarte costisitoare, dar absolut necesare. Cât privește apa - aceasta există din abundență, dar nu pentru distrugători, hoți...

– Să continuăm, atunci, cu refacerea zonei de agrement...

– Clădirea vechii braserii va fi dărâmată și se va reconstrui altă clădire, cu păstrarea liniei arhitectonice vechi și cu P+1, la parter fiind dotată cu două piscine (una cu apă minerală) și cu diverse proceduri medicale și nu numai, iar la etaj cu 20 de camere. Începem, însă, cu ștrandul, căci el este mai așteptat de clienți (deși încă nu va fi o investiție rentabilă, dat fiind numărul mic de solicitanți de peste săptămână) și cu spațiul verde - plajă, cu cabinele-vestiar și grupurile sociale.

Fabrica de îmbuteliere a apei minerale - prima etapă dintr-un amplu program de refacere a Băilor Lipova.

– Dar despre etapa a treia, respectiv „refacerea bazei de tratament" - ce ne puteți spune?

– Fosta bază de tratament (baia cu vane) și centrala termică, se vor derula, ele nici nu mai intră în discuție pentru mileniul III. Vor apărea acolo spații comerciale și pentru servicii turistico-balneare. Proiectantul din Germania studiază vaiante de reamenajare și reabilitare a vilei „Stejarul" (cu bază de tratament la parter și camere la cele două etaje - asta într-o variantă!) și a vilei „Bradul", eventual și prin construirea bazei de tratament între cele două vile cu acces prin culoare închise, inclusiv spre noua sală de mese. Există soluții și le vom analiza, pentru a o aplica pe acea mai bună și rentabilă, întrucât vrem să salvăm toate clădirile, mai ales cele rămase din perioada de glorie de dinainte de război. Dar vreau să vă spun că doar refacerea zonei de agrement o estimăm valoric la peste 15 miliarde de lei (la valoarea de azi a leului); cât privește perspectiva, ea se întinde pe următorii zece ani.

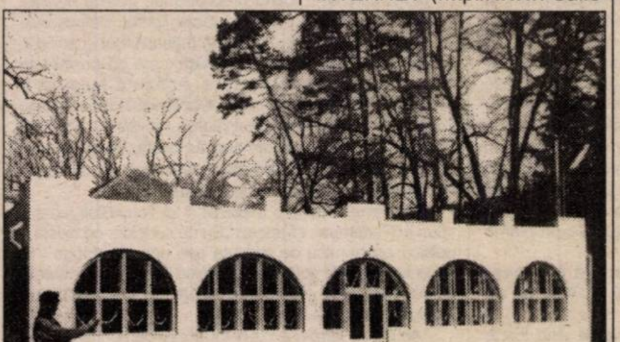

Așa arată, azi, cantina renovată din stațiune. Un obiectiv des solicitat pentru diverse festivități - nunți, botezuri, aniversări etc.

– Pe când o rază de lumină pentru suferinzii de boli cardio-vasculare?

– Cel mai repede - în aproximativ doi ani, cel mai târziu - cinci ani.

PROBLEME CU... DOCUMENTELE PE MASĂ!

Două lucruri ar trebui, cel puțin, subliniate: 1) numai investitor străin sau autohton să nu fi, azi, în România și 2) la muntele de cheltuieli cât un aisberg, vizând refacerea stațiunii Lipova, organisme acreditate să sprijine investitorii numai piedici și hopuri le ridică, nejustificat, în față, strigând, însă, cu impertinență, că-i ajută! Nu mai departe, ni s-a prezentat un proiect intitulat „REDIVIVUS" S. B. C. Lipova" („Refacerea, reamenajarea și modernizarea ștrandului din zona de agrement a stațiunii Lipova"); proiectul a fost depus la 27 septembrie 1999, la Agenția Regională de Dezvoltare V - Vest, fiind selectat al doilea pentru finanțare PHARE în domeniul turismului. **Banii nu s-au primit încă, contractele cu agenții economici nu s-au încheiat, deși această operațiune trebuia făcută la trei săptămâni de la selectarea proiectului!** Conducerea stațiunii, din dorința de a găsi și alți parteneri în refacerea cât mai grabnică a S. C. B. Lipova, a înființat chiar și un capitol pe INTERNET (http://www. băile Lipova.ro. e mail apemin @ mail. dnttm.ro); fiica dlui dr. I. Blăgău - dna dr. CARMEN CINGHIȚĂ - a înființat o fundație care să o sprijine în toate demersurile privind lucrările de refacere; din Germania sunt deja semnale de sprijin.

Ni s-a prezentat, apoi, o altă documentație (de peste 400 de pagini!!) depusă la Oficiul de Evidență a Valorilor Mobiliare București care trebuie să avizeze orice majorare de capital. **Nici până astăzi nu s-a primit avizul, bucureștenii aplică tactica hărțuielii; cer aceleași acte de mai multe ori, la fiecare 30 de zile, ceea ce denotă că nici nu s-au uitat încă pe documentație; majorările de capital nu sunt încă înscrise la Registrul Român al Acționarilor, iar investitorii sunt legați de mâini și de picioare cu actele în regulă.** La rândul său, SIF „Transilvania" din Brașov mai deține - în urma „privatizării în masă" aplicată în turism - o mică parte (11%) din acțiunile S. C. B. Lipvoa - Băi. **Această instituție brașoveană „înțelege" să-și „apere" (cică) interesele prin intentarea unor procese în instanță prin care contestă majorările de capital de la Lipova, inclusiv acelea cu terenul în favoarea statului român!**

Lista problemelor ar putea continua, apoi, cu: neacordarea, **din rea intenție**, a unor avize de către Agenția Națională de Turism; cu **anularea, de la 1 ianuarie 2000, a facilităților privind scutirea de impozit pe profit**, acum S. C. B. Lipova trebuind să plătească 25% impozit pe profit, valoarea reinvestită în refacerea stațiunii fiind astfel diminuată...

– Tocmai datorită acestor probleme și realități pe care vi le-am detaliat - spunea dl. director Ștefan Kuglis - nu dorim să ne hazardăm să spunem cititorilor ziarului „Adevărul", și nu numai lor, că la data cutare și cutare vom realiza și reda circuitului turistic sau balnear un obiectiv sau altul. Ar fi o treabă de neseriozitate, care nu ne caracterizează. Rămânem, însă, mai circumspecți căci ne putem aștepta și la aparția altor situații, surprize (născociri - n. n.) care nu știm în ce măsură vor afecta unitatea noastră, intențiile noastre. De aceea, mai bine zicem că le facem la anul viitor și, de fapt, le facem - dacă suntem lăsați în pace și sprijiniți cu adevărat! - în acest an, decât să zicem invers. Noi ținem la onoarea noastră și a societății, indiferent de „intemperiile" pe care unii le mai născocesc.

***

ÎN LOC DE CONCLUZII

Puși în fața planurilor și proiectelor - pe care spațiul rezervat nu ne permite să le reproducem - planuri și proiecte din care unele au și început să prindă contur - îngăduit să ne fie să mai reținem nota de optimism pe care am consemnat-o cu gândul la „Băile Lipova" de mâine. Fie ca ele să se finalizeze, va fi un câștig enorm pentru oraș și județ, pentru turiștii de pretutindeni, dar și - mai ales - pentru suferinzii de boli cardiovasculare (la „modă" acum!) care-și vor căuta și, sperăm, să-și găsească din nou, la fel ca și cu ani în urmă, alinarea suferinței. Să dea bunul Dumnezeu să prindem acele zile. Altfel, toate eforturile deacum ar fi în zadar și-ar fi un mare păcat!

CONSTANTIN SIMION

Foto: **VIOREL MUSCA**

COMBATEREA BURUIENILOR ÎN CULTURILE DE LEGUME BIOLOGICE

Combaterea buruienilor din culturile de legume biologice se poate realiza prin mai multe procedee tehnologice. Dintre acestea amintesc: prașila repetată, culturile asociate, mulcirea terenului (acoperirea terenului).

Prașila repetată - este o măsură comună, eficientă și ușor de realizat, mai ales în cazul unor suprafețe restrânse. Dezavantajul constă în aceea că, ploile repetate din lunile mai-iunie solicită intervenții numeroase, mai ales pe terenurile bine fertilizate organic (cu gunoi de grajd). În același timp, trecerile repetate, în cazul mijloacelor mecanice, pot mări tasarea solului și chiar, pot duce la rărirea sau vătămarea plantelor de cultură.

Culturile asociate, dintre plante cu talie mijlocie sau înaltă și cele cu talie joasă și perioadă scurtă de vegetație (spanac, ridichi de lună, salată, etc.) pot constitui pe termen scurt, o metodă de reglare floristică convenabilă.

Spanacul spre exemplu, cultivat în asociere cu cartoful timpuriu (înainte de-a emite tije florale), poate fi cosit și lăsat pe sol ca îngrășământ verde și mulci.

Mulcirea solului este una din măsurile cele mai eficiente și poate fi practicată în mai multe variante: mulci de paie, gunoi păios, frunze, fân, folie de polietilenă, mulci textil etc.

1. **Mulcirea cu paie** constă în așezarea printre rândurile de plante a unui strat de paie uscate, în grosime de 7-10 cm. Pe terenurile modelate in brazde cu lățimea de coronament de 94 sau 104 cm, se acoperă total sau parțial, doar brazda înălțată, iar rigola de udare (46 cm) rămâne neacoperită, fiind prașită mecanic.

Așezarea paielor se face după plantare (la 2-3 săptămâni), de regulă, după o afânare prealabilă a solului. Acest lucru este necesar pentru a permite încălzirea solului.

Mulciul de paie va avea ca efect: combaterea buruienilor, menținerea gradului de afânare a solului, reducerea pierderilor de apă, un regim mult mai constant de asigurare a apei și a elementelor nutritive. De asemenea, în cazul culturilor nesusținute, va reduce deprecierea calitativă a producției și chiar frecvența unor boli și dăunători.

În cazul fânului, folosit ca mulci, efectul în ceea ce privește protecția fructelor care vin în contact cu acesta, nu este întotdeauna pozitivă. Acesta în perioadele umede poate fi atacat de mucegaiuri.

Gunoiul păios se poate folosi cu succes mai ales în cazul culturilor susținute pe spalier (castraveți, tomate etc.). Acesta va avea o contribuție importantă și în ceea ce privește asigurarea unor substanțe nutritive, pe care le va pune la dispoziția plantelor, în urma descompunerii sale aerobe.

2. **Mulciul din folie** neagră este de dată mai recentă, ca și mulciul textil. Și în acest caz se acoperă numai spațiile dintre rândurile de plante (de pe bilon), putând depăși dreapta - stânga rândurilor cu 10-20 cm, în funcție de cultură.

În cazul unei culturi de tomate, care se plantează pe brazde înălțate la 55-60 cm, lățimea foliei poate fi de 75-100 cm, rămânând neacoperite spațiile și rigola (cca. 75-50 cm). Acestea se vor întreține prin prașile manuale sau mecanice.

Așazerea foliei de polietilenă se face înainte de plantat sau concomitent cu acesta. Dacă aceasta nu a fost prevăzută cu orificii pentru scurgerea apei, este indicat să o perforăm.

Necesarul de folie pentru 1 ha, în cazul în care alegem soluția de a acoperi 75 75 cm din lățimea brazdei, este de 5000 mp. Greutatea poate fi evaluată în funcție de grosimea foliei. Astfel, în cazul în care folosim o folie de 0,04 mm, într-un kg sunt cca. 26 mp, ceea ce înseamnă că 5000 mp cântăresc cca. 192 kg - 200 kg. Evident, dacă vom folosi o folie cu lățimea de 1 m cantitatea va crește la cca. 256 kg - 260 kg.

Este indicat să se solicite producătorului informații certe privind suprafața de folie ce intră la kg, înainte de achiziționare.

Avantajele acestui tip de mulcire sunt în general aceleași cu cele prezentate anterior, cu excepția faptului că nu se produce o creștere a cantității de humus din sol, dar se asigură o mai mare precocitate și un ritm biologic mai intens, reducând și perioada de expunere a plantelor la atacul unor boli și dăunători.

Folia se fixează prin acoperirea marginilor cu pământ. În cazul în care folosim mijloace mecanizate se folosește folie cu lățimi mai mari (1,0 - 1,05 m) sau se apelează la mașini specializate care pot efectua concomitent cu plantatul și montarea mulciului de folie.

Dr. ing. VĂRĂDIE PETRU

„AGROSTAR EXTENSIV GRUP" FACE (DOAR) POLITICA AGRICULTURII

Interviu cu Mircea Ardelean, președintele AEG Arad

– D-le președinte, la recenta Conferință Națională AEG, filiala arădeană, pe care o conduceți, a fost prezentă cu un pachet de 14 propuneri de Hotărâri de Guvern. Multe dintre ele sunt calchiate după propuneri ale diferitelor partide politice. Pe cine vreți să sprijiniți?

– Vrem să sprijinim agricultura românească. Promovăm propunerile oricărui partid pe care îl interesează agricultura, indiferent de ce parte a eșichierului politic se situează.

– La ce folosește să repetați ce au spus alții?

– Folosește! Agrostar Extensiv Grup are personalitate juridică și poate să reacționeze ca atare. Partidele, dacă propunerile lor nu sunt luate în seamă, nu pot să facă mare lucru. Noi putem, pentru că avem o forță palpabilă.

– În ce sens?

– În sensul că putem să declanșăm un conflict de muncă, lucru pe care partidele nu-l pot face. Dacă până la 31 mai nu vor fi luate Hotărâri de Guvern în sensul celor cerute de noi, vom declanșa greva generală pe tot teritoriul României.

– Aveți forțe suficiente pentru a face acest lucru?

– Da. În plus față de ceea ce avem, acum ni s-a alăturat și Asociația Crescătorilor de Ovine din România, care a aderat la Agrostar Extensiv Grup.

– Și ce înseamnă aceasta? Dacă faceți grevă generală, nu vor mai duce ciobanii oile la păscut?

– Am înțeles persiflarea de stil Traian Băsescu. Totuși, la modul serios, o grevă generală a crescătorilor de ovine nu înseamnă înfometarea bietelor miorițe ci pur și simplu paralizarea comerțului cu produse din domeniul respectiv. Adăugați la aceasta blocarea punctelor de frontieră la care crescătorii de ovine sunt dispuși.

– De fapt, ce doriți?

– Dorim un preț real al cerealelor. Dorim ca agricultura românească să fie coordonată la modul real de către Ministerul Agriculturii și în ceea ce privește comercializarea produselor. La ora actuală este o bulibășeală, Ministerul Industriilor și Comerțului tăind și spânzurând în acest domeniu.

– Nu este normal ca de comerț să se ocupe ministerul respectiv?

– Dacă s-ar ocupa, nu ar fi nici o problemă. Numai că acest minister nu-și asumă nici o răspundere, pretinzând doar drepturi, privilegii. Nu face altceva decât să mențină acea păguboasă verigă intermediară, care îi păgubește în prima fază pe producători și în cea de a doua fază pe cetățeni. Ei plătesc aberant de puțin producătorilor și cer aberant de mult cetățenilor.

– Una peste alta, mișcarea dumneavoastră sindicală este în folosul opoziției, tocmai într-un an electoral...

– Nu este în folosul nici unui partid. Este pur și simplu strigătul de disperare al agricultorului român care trebuie să plătească pentru înscrierea în CF a unui hectar de pământ, de la unul, la trei milioane de lei!

Dar, să nu intrăm în amănunte, pentru că ar însemna să ocupăm tot spațiul de care dispune ziarul dumneavoastră. Oricum, în viitoarea conferință de presă vom prezenta punctual ceea ce dorim.

A consemnat,
SIMION TODOCA

PÂNĂ CE DAU POMII ÎN FLOARE...

Menținerea unei capacități ridicate de producție a pomilor fructiferi din grădina casei se face și prin zădărnicirea atacului de boli și dăunători, prin care putem chiar să câștigăm un procent însemnat de recoltă atât cantitativ cât și calitativ.

Acest lucru trebuie realizat începând cu reducerea rezervei biologice a insectelor și agenților patogeni din pomi odată cu lucrările de igienă culturală concretizate în mare, prin strângerea și arderea ramurilor bolnave rezultate din tăierile de rodire și fructificare, răzuirea scoarței și văruirea trunchiului la pomi; distrugerea drajonilor și rădăcinilor care pot fi focare de infecție. Foarte important este să se încorporeze în sol frunzele căzute din pomi, prin lucrarea de săpat cu hârlețul în jurul pomului, executată acum înaintea înfloritului. Nu trebuie să uităm nici culegerea de pe pom a fructelor mumifiate și arderea lor, a cuiburilor de omizi, tăierea și arderea ramurilor bolnave, instalarea de brâie capcană.

Odată cu dezmuguritul pomilor și până la înflorit se face un tratament cu substanțe și soluții preparate de fiecare gospodar, deoarece cele din magazine sunt exagerat de scumpe, astfel:

Pomii tineri se stropesc împotriva bolilor cu sulfat de cupru 1% sau polisulfură de boriu 6%, acestea din urmă având și efect acaricid secundar. La pomii atacați puternic de făinare în anul anterior, trebuie efectuat un tratament cu polisuflură de calciu 20%.

La pomii pe rod, în funcție de specie se va efectua un tratament adecvat. Astfel, pentru rapănul mărului și părului se recomandă folosirea sulfatului de cupru 1% sau Turdacupral 0,15 dacă tratamentul se face cu câteva zile înainte de înflorit. La aceleași specii, pentru făinare rezultate bune dau produsele polisulfură de boriu 6% sau polisulfură de calciu 20%.

La speciile sâmburoase (prun, cais, cireș, vișin, piersic, migdal) o „stropire albastră" cu sulfat de cupru 0,5% înainte de înflorit este eficace în combaterea principalelor boli cum sunt: ciuruirea frunzelor, pătarea roșie a frunzelor de prun, bășicarea frunzelor de piersic și moniliaza.

Pentru făinarea piersicului și bășicarea frunzelor de piersic poate fi folosită, înainte de înflorit, polisuflura de boriu 1%. Pentru dăunători dacă nu au fost tratați iarna, se vor folosi uleiuri minerale.

Ar merita ca micii producători de fructe să fie informați la primării prin buletinul de avertizare a momentului optim de combatere a bolilor și dăunătorilor la pomi, pentru a obține producții mulțumitoare, sănătoase și ecologice.

ION ARMĂȘOIU

CE TREBUIE SĂ ȘTIM DESPRE REPRODUCȚIA ANIMALELOR DE FERMĂ (II)

* Recomandăm ca vacile cu o producție mai mică de lapte, cât și cele cu o perioadă de lactație scurtă, să fie date la montă sau însămânțare artificial la primul sau cel mai târziu la al doilea ciclu de călduri, iar vacile cu producție mare de lapte și cele care după 10 luni de lactație mai dau încă lapte mult, la al treilea sau al patrulea ciclu de călduri.

* Dacă avem situații când la o vacă, au trecut 60 de zile de la fătare și animalele nu intră în călduri; dacă au trecut 60-90 zile și se constată că nu a rămas gestantă, sau animalul se montează repetat fără a se instala gestația, sau observăm scurgeri din vulvă uneori chiar cu aspect de puroi, avem de-a face cu tulburări de reproducție, caz în care trebuie să solicităm medicul veterinar pentru a examina animalele, în vederea stabilirii diagnosticului și începerea tratamentului recuperator:

* Este important să notăm data montei sau a însămânțării artificiale, precum și să cunoaștem durata gestației (perioada de la monta fecundă până la fătare) la animalele de fermă, pentru a putea aplica la timp unele măsuri ca: oprirea mulsului, hrănire diferențiată etc.

* În perioada de gestație recomandăm următoarele măsuri:

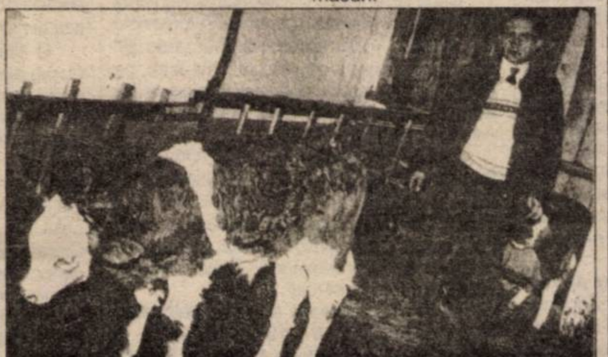

- **la vaca** sau juninca gestantă, cu două luni înainte de fătare se va suspenda mulsul, cu 14 zile înainte de fătare vaca să fie ținută și furajată numai la grajd, cu cel puțin 7 zile înainte de fătare silozul să fie scos din rație iar cu 2-3 zile înainte de fătare se elimină concentratele din hrană, de asemeni se evită cu 3 zile înainte mișcarea animalului.

- **la scroafă**, în perioada a doua a gestației se va hrăni de trei ori pe zi, cu 7 zile înainte de fătare scroafele se izolează în boxe separate și vor fi hrănite individual, iar în ziua fătării li se administrează numai apă.

- **la oaie**, în partea a doua a gestației se îmbunătățește hrănirea prin mărirea cantității de furaje concentrate, în ultima lună de gestație se vor reduce din hrană furajele grosiere și vor crește mult concentratele, cu două săptămâni înainte de fătare se elimină din hrană suculentele.

- **la iapă**, în a doua jumătate a perioadei de gestație se reduc fibroasele din hrană la 2 kg pentru 100 kg greutate vie, iar cu 2 săptămâni înainte de fătare la 1-1,5 kg pentru 100 kg greutate vie și este interzisă folosirea acestora la tracțiune în ultima perioadă de gestație.

Ing. ZORITI LEONARD

De Bunavestire

SLUJBĂ DE BINECUVÂNTARE LA ODVOȘ

Odvoșul - situat în partea de sud a județului, pe malul stâng al Mureșului, la o distanță de 12 km de Lipova - este o așezare românească datată în scris din secolul al XV-lea (1440), când este menționată pe domeniul feudal al lui Iancu de Hunedoara. Locuitorii Odvoșului - participanți de-a lungul vremii la importante evenimente istorice (de exemplu: în 1784, la 10 noiembrie, se răscoală împotriva nobilimii maghiare, incendiind castelul lui A. Farray; în 1735-1738 luptă pentru păstrarea bisericii străbune, participând la mișcarea lui Visarion Sarai din Lipova) - sunt creștini ortodocși din tată în fiu. Prima lor bisrică este menționată în arhive încă din secolul al XVII-lea. În jurul anilor 1730-1740 ei au construit o biserică din lemn pe locul numit astăzi „Pământul bisericii". Datorită deselor inundații ale Mureșului, localitatea își mută vatra satului spre poalele munților Zarand, credincioșii construind în 1804 o altă biserică din lemn, cu hramul „Bunavestire". Între 1868-1870 se construiește actuala biserică din cărămidă și piatră, având același hram. Cu timpul s-au adus, prin diverse lucrări, mai multe îmbunătățiri: împrejmuirea cu gard de fier între anii 1935-1940, când s-a ridicat și monumentul închinat eroilor din primul război mondial; s-a pictat biserica în interior, între anii 1970-1975. La începutul acestui deceniu (mai exact din 1992), deși situația financiară era foarte modestă, prin grija părintelui paroh Viorel Chiș s-a trecut la extinderea lucrărilor (în valoare de sute de milioane): ● reparații la exterior I repararea acoperișului și vopsirea turnului ● pardosirea cu mozaic venețian ● recondiționarea iconostasului ● refacerea iluminatului în interior prin candelabre noi de „Pădurea Neagră"; ● iluminatul în exterior prin proiectoare de mare putere, care o prezintă noaptea într-o feerie de lumini; ● montarea unui sistem electronic de clopote ● realizarea a trei icoane monumentale (pe principiul mozaicului ceramic) în exterior, reprezentând, pe o suprafață de 75 m. p., „Nașterea Domnului"; „Bunavestire"; „Învierea Domnului".

Toate acese lucrări au fost binecuvântate sâmbătă, cu prilejul hramului bisericii, de P. S. Timotei Seviciu, episcopul Aradului care, pentru calitățile de gospodar, i-a acordat părintelui paroh Viorel Chiș rangul de iconom. A fost o aleasă sărbătoare și prilej de înălțare sufletească pentru locuitorii Odvoșului și creștinii din satele învecinate, care au participat în număr impresionant la acest eveniment spiritual.

V. FILIP

„AM AVUT PRIVILEGIUL SĂ LUCREZ CU UN ACTOR CARE NU SPUNE NICIODATĂ «NU»"

● interviu cu LIANA DIDILESCU, regizoarea spectacolului „Apropo, ați chemat pompierii?"

În mod surprinzător, la cei 23 de ani ai săi, încă studentă la Regie, Liana Didilescu nu se află la prima montare pe o scenă profesionistă. În 1994, pe când era elevă în clasa a XI-a, a realizat spectacolul **„Harap-Alb"**, al trupei AMIFRAN. Au urmat și alte colaborări cu această trupă, participări la festivaluri în străinătate, un spectacol de amatori cu piesa **„Cele două privighetori"** la Teatrul de Marionete din Arad, **„Les bienfaiteurs"** - pe scena Teatrului Evreiesc din București. Acum, însă, Liana este la primul spectacol la Teatrul de Stat Arad, teatrul „de-acasă."

– Cum ți-a venit ideea acestui spectacol?

– Ideea spectacolului nu-mi aparține în totalitate. Ea s-a născut când eram amândoi (și eu și Zoli Lovas) la București, și reprezintă o dorință comună, un dor de „acasă" și de „teatrul nostru". Am vrut să putem lucra în liniște un spectacol despre neliniștele și visele unui actor.

– Cum ai colaborat cu Zoli Lovas, cum au decurs repetițiile?

– Repetițiile cu Zoli au fost extraordinar de... naturale; în sensul că ideile care veneau de la mine erau completate și dezvoltate la maximum imediat. Fiecare moment din spectacol a avut nenumărate variante înainte de a ajunge la forma finală. Am avut șansa să lucrez cu un actor care nu spune niciodată „nu". Cred că o să port mult timp cu mine nostalgia acestor repetiții.

– Este mai greu să montezi un „one man show" decât un spectacol cu o distribuție mai largă? Care ar fi diferențele?

– Recunosc că am descoperit pe parcursul repetițiilor că e mai greu să montezi un one man show. Pentru mine, ca viitor regizor, a fost o încercare. Un asemenea spectacol cere o precizie matematică din partea mea, în primul rând. Dacă momentele nu sunt bine legate și dezvoltate, spectacolul riscă să rămână la un nivel expozitiv, să fie o simplă „recitare de text".

– Nu există și riscul ca, bazându-se în așa mare măsură pe improvizație, spectacolul să se dezintegreze?

– Am eliminat de la bun început acest risc, fixând un traseu foarte limpede pentru actor. Numai așa el poate improviza mai departe, fără să se devieze de la ideea spectacolului.

– Cu câteva excepții remarcabile, majoritatea regizorilor sunt bărbați. Crezi că este mai greu pentru o femeie - regizor? Mă refer la puterea de a se impune, la autoritate...

– Cred că autoritatea unui regizor depinde de propunerea de spectacol cu care vine în fața actorilor. Mi se pare că dacă regizorul dă „comenzi" actorului, devine un agent de circulație prin scenă. Or, rostul regizorului la repetiții, este, cred, acela de-a ajuta actorul să-și întâlnească personajul, de a-și aduna actorii sub aceeași stea. Dacă reușește, nu mai contează pentru actori că e femeie sau bărbat, zic eu.

CĂTĂLINA LATU

„PLECAT-AM FLĂCĂU DE PE CRIȘURI"

(Memorii: Mihai Beniuc)

Născut în Sebiș la 20 noiembrie 1907. Absolvent al Liceului „Moise Nicoară", licențiat al Facultății de psihologie, filosofie și sociologie a Univ. din Cluj (1931), bursier în Germania unde studiază psihologia animală, doctoratul la Universitatea din Cluj cu teza „Învățare și inteligentă la animale. Formarea drumului indirect la peștele combatant". Devine primul specialist român în psihologia animală și comparată. Conferențiar la Universitatea din Iași, profesor la Universitatea din București. Membru al Academiei Române (1955). Președinte al Uniunii Scriitorilor (1949-1965). Poet, prozator, dramaturg, traducător și eseist.

Memoriile poetului Mihai Beniuc, dictate celei de a doua soții, Leontina Beniuc, în 1975, intitulate inițial „35 ani printre literați", au fost tipărite la editura Ioan Cristoiu în 1999 sub titlul: „Sub patru dictaturi"; acoperă o perioadă de trei decenii și jumătate, respectiv perioada a patru regimuri politice dictatoriale: sept. 1940-ian.1941 perioadă numită „România stat național legionar", ian. 1941-aug. 1944, regimul autoritar antonescian, martie 1945-martie 1965 perioada dictaturii socialist-comuniste sub Gheorghe Gheorghiu Dej, și o parte a dictaturii ceaușiste între 1965-1975.

Cartea de memorii prezintă, cum e și firesc, aspecte din activitatea literară și atitudinea politică, oameni și fapte dintr-o perioadă complexă.

***

Cum se știe anul 1940 înseană sfârșitul regimului autoritar al regelui Carol al II-lea, care e forțat să abdice și părăsește țara lăsând locul fiului său Mihai I (1940-1947), adevăratul conducător fiind însă șeful guvernului, generalul I. Antonescu, care, refuzat de partidele istorice, va aduce la putere Mișcarea legionară condusă de Horia Sima.

Este anul în care, Mihai Beniuc, de 33 ani publică volumul „Cântece noui", al doilea după volumul „Cântece de pierzanie" cu care debuta în 1938.

Din 1941 devine membru al Societății scriitorilor români. Este perioada războiului sfânt antisovietic pentru eliberarea Basarabiei și nordului Bucovinei în care se înregimentează și Mihai Beniuc, iar versurile sale exprimă naționalismul ce-i caracterizează poeziile. L-a afectat foarte mult pierderea nord-vestului României, ocupat de Ungaria horthystă în august 1944, arătându-și atitudinea ostilă față de dictatul de la Viena în volumul publicat în 1943, intitulat „Orașul pierdut" în care se referă la pierderea Clujului, capitala politică și spirituală a Transilvaniei:

„Îmi tot revine - în minte, / Orașul pierdut, / Zadarnic am aflat orice lumină, / Zadarnic am tăiat din rădăcină / Plecate sălcii de-aducere aminte / În pieptul meu cu vechea lui revoltă / E însă mult mai mare focul! / Mai mare decât nenorocul, / Ce macină și roade vatra / Acestui urgisit Ardeal."

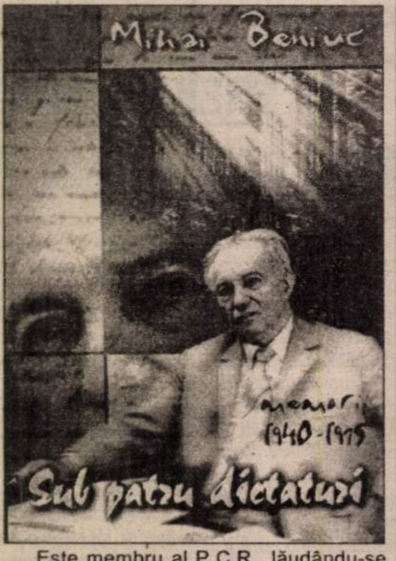

Este membru al P.C.R., lăudându-se mereu cu statutul său de ilegalist.

Colaborează la ziarul „Frontul Plugarilor", al organizației cu același nume, condusă de Petru Groza, ziar de orientare comunistă la care scriau M. Sadoveanu, Eugen Jebeleanu, Radu Bonveanu.

După revenirea Transilvaniei la România (1944) este redactor responsabil la revista „Țara nouă", care apărea la Cluj unde și-l apropie pe poetul de stânga Emil Isac, pe Gall Gabor, întemeietorul revistei progresiste Korunk, pe marele prozator maghiar Tamas Aron sau pe Nagy Istvan.

Prefațează volumul de poezii, apărut post mortem, a sensibilei poete Magda Isanos, soția lui Eusebiu Camilar, îl stimează în mod deosebit pe M. Sadoveanu pe care-l considera cel mai mare scriitor în viață, îl apreciază pe obscurul poet Alexandru Toma pe care-l consideră „un talent real".

M. Beniuc activează și în plan politic fiind în perioada 1946- 1948 consilier la Ambasada română de la Moscova, fiind ca mulți scriitori din epocă filosovietici. În U.S. cunoaște pe poeta Ana Ahmatova pe care o apreciază foarte mult, ca și pe Ilya Ehremburg, traducând în limba română, epopeea medievală „Cântec despre oastea lui Igor".

Activează la Universitatea din Iași ca și conferențiar la Facultatea de psihologie (din 1949) și apoi ca profesor la Universitatea din București. Publică în acest timp numeroase volume de poezii: „Versuri alese" (1949), „Pe aici nu se trece" (1953), „Mărul de lângă drum" (1954), „Trăinicie" (1955), „Călător prin constelații" (1957), „Pe muchie de cuțit" (1959), „Ajun de răscoală" (1973) etc. Opere dramaturgice: „Rețeaua subterană" (1959), „În valea cucului", numeroase traduceri din: Pușkin, Apollinaire, Edgar Poe, Pablo Neruda. Se consideră cum de fapt și este urmaș al lui Horea și Avram Iancu: „Am coborât din munți și bolovani / Legendele lui Horea-mi curg în sânge / În doina mea Ardealul plânge / Și cer dreptate două mii de ani". Se consideră toboșar al veacurilor noi: „Eu sunt trimisul timpurilor noi / Ieșit din rând cu cei ce scurmă glia / Și totuși vin întrebător la voi / E slobod să mai cânt în România?" (din vol. Orașul pierdut).

Anii 1948-1962 corespunde în perioada realismului socialist spus proletcultismul, când se considera că numai fiii de țărani și muncitori pot crea adevărate valori (!). Marii oameni de cultură din sec. XIX și prima jumătate a sec. XX nu erau recunoscuți fiind considerați „reacționari" și scoși din istoria culturală cum ar fi marele poet Mihai Eminescu, I. L. Caragiale, O. Goga, Titu Maioerscu și mulți alții. În locul marilor valori erau promovate nonvalorile precum acel A. Toma.

În această perioadă în calitate de secretar general a Societății Scriitorilor Români și de președinte a urmașei acestei organizații Uniunea Scriitorilor, Mihai Beniuc are un rol fundamental în reabilitarea acestor mari valori. În primul rând, în 1950, la împlinirea unui secol de la nașterea geniului poeziei românești, M. Eminescu, s-au realizat prin contribuția lui M. Beniuc, manifestări pe măsura valorii poetului național. La marile manifestări Beniuc face, în memorii, un comentariu interesant: „Mulți nu știau cine este Eminescu, ei au băut în cinstea lui, crezând că era viu (!)"

S-a luptat ca unei străzi din București să i se dea numele lui M. Eminescu, dar i s-a reproșat de către retractori: „Vezi că strada respectivă este prea lungă pentru a purta numele lui Eminescu". Se oferea doar jumătate din stradă.

O altă mare reabilitare era cea a lui I.L. Caragiale, cu ocazia centenarului nașterii marelui dramaturg în 1952. Mai dificilă a fost reabilitarea lui Octavian Goga, „poetul pătimirii noastre", considerat, pe nedrept, a fi fost din punct de vedere politic, profascist. În legătură cu Liviu Rebreanu, despre care în memorii M. Beniuc spunea că este cel mai autentic prozator al țării. Când Ovidiu Crohmălniceanu l-a întrebat ce spune despre punerea în circulație a operei lui, M. Beniuc i-a răspuns: „Să spunem adevărul despre omul politic, fără să-i ascundem erorile, dar să-i scoatem în evidență excepționala valoare de scriitor."

CONSTANTIN AVRAM
VASILE FILIP

In memoriam: MIRCEA ZACIU

L-am întâlnit ultima dată pe marele meu profesor MIRCEA ZACIU de la Filologia clujeană la Teatrul Național din București, cu prilejul Târgului Internațional de Carte de anul trecut. L-am zărit printre standurile Târgului, pe ilustrul meu profesor, pe criticul, eseistul și istoricul literar Mircea Zaciu, autor a 20 de volume de critică și istorie literară și a unui excepțional JURNAL, ajuns la volumul al patrulea, și, de asemenea, coordonatorul unui remarcabil *Dicționar al Scriitorilor Români (DSR)*. M-am apropiat de fostul meu Profesor pentru a-i strânge mâna și schimba câteva cuvinte. Am hotărât atunci împreună, să-i realizez o monografie în seria celor pe care le-am publicat cu poeții Ioan Alexandru, Ștefan Aug. Doinaș, Gabriel Țepelea, pornind de la binecunoscutul meu „pretext" de a aduna în rafturi de biblioteci monografii ale unor personalități marcante ale Transilvaniei, care și-au legat într-o anumită perioadă a vieții lor destinul de orașul Arad, ori de spațiul arădean. Profesorul a rămas încântat de propunerea mea, urmând ca în primăvara anului 2000, să ne revedem și să lucrăm la Cluj-Napoca.

Vestea încetării din viață a scriitorului și profesorului Mircea Zaciu m-a bulversat profund, aveam deja pe masa de lucru redactate 135 de întrebări, structurate pe mai multe capitole, care împreună cu răspunsurile profesorului urmau să devină „coloane" de forță ale viitoarei monografii. Un loc important urma să acordăm momentului istoric în care Mircea Zaciu și-a legat destinul, în urma Dicktatului de la Viena, de Arad, oraș în care s-a refugiat de la Satu Mare cu părinții.

Orădean de baștină, urmându-și părinții la Satu Mare, apoi la Arad, terminându-și, după război, liceul la Oradea, apoi Facultatea de Litere (1947-1951) a Universității din Cluj, Mircea Zaciu și-a asumat cu îndârjirea corifeilor „Școlii ardelene" responsabilități majore în cultura Transilvaniei, publicând (între anii 1954 și 1998) douăzeci de cărți. Prin cărțile sale profesorul și scriitorul a înțeles cultura Transilvaniei în conexiunile ei permanente cu Țara, cu întreaga cultură națională, nutrind, totodată, asertiunea că spiritul transilvănean se caracterizează, în tot ce are mai autentic, „prin toleranță, prin afirmare liberă a gândului și cuvântului rostit în trei limbi diferite și prin capacitatea de a găsi comprehensiunea reciprocă într-un același Cuvânt".

Pentru cultura și literatura Transilvaniei, dar și națională, Mircea Zaciu rămâne un mare patriot, cu o remarcabilă conduită morală.

Dumnezeu să-l odihnească în pace pe Mircea Zaciu, pe acest mare cărturar transilvănean, care și-a legat, în urma Dicktatului de la Viena, cinci ani din viață și liceul de Orașul de pe Mureș, oraș pe care l-a iubit neîncetat cu un mare suflet de adolescent.

EMIL ȘIMĂNDAN

HIPERCOLESTEROLEMIA

Colesterolul sanguin peste valorile considerate normale constituie un factor major pentru ateroscleroză și atacul de cord.

Ce este colesterolul?

Este o substanță necesară pentru producerea pereților celulari, a hormonilor adrenalieni și sexuali. El este sintetizat în ficat și deci nu este necesar în alimentație.

Colesterolul are două forme: LDL-colesterolul, care este atașat la lipoproteinele cu densitate scăzută, pentru transport la celule și depozitare și HDL-colesterolul care este atașat la lipoproteinele cu densitate mare.

Fracțiunea LDL-colesterol este considerată fracțiunea „rea", răspunzătoare de riscul crescut de ateroscleroză și de boală cardiacă, în timp ce HDL-colesterolul este considerat fracțiunea „bună", deoarece colectează excesul de colesterol, chiar de la celule și îl transportă, pentru metabolizare, la ficat.

Nivelul crescut de HDL-colesterol este cert favorabil sănătății arterelor.

Trigliceridele constituie un alt tip de grăsimi neatașate proteinelor sau colesterolului, nivelul lor sanguin reflectând, de asemenea, sănătatea arterelor.

Iată valorile de dorit ale acestor grăsimi sanguine:

- ● LDL-colesterol - mai mic sau egal cu 130 mg%
- ● HDL-colesterol - mai mare sau egal cu 45 mg%
- ● trigliceride - mai mic sau egal cu 150 mg%
- ● colesterol total - mai mic sau egal cu 200 mg%

ȘTIAȚI CĂ...

● mersul pe jos, de două ori pe zi - la fiecare 12 ore - menține activitatea enzimelor de ardere pe timpul nopții precum și al zilei, ajutând la eliminarea depozitelor excesive de lipide din artere;

● La copii, depozitele de grăsimi sunt de culoare brună și bogat vascularizate. În ceea ce privește grăsimile brune, ele sunt metabolizate direct și generează energia spontan. Pe măsură ce se înaintează în vârstă depozitele de grăsimi sunt mai puțin vascularizate și sunt mai puțin accesibile enzimelor, care ar putea mobiliza acizii grași în scopul conversiei în ficat și mușchi. Când masa musculară este activă, ei încep să-și metabolizeze unele depozite de grăsimi, considerate ca surse alternative de energie pentru activitatea lor. Prin exerciții repetate, activitatea enzimelor de ardere a grăsimilor va deveni mai evidentă. De aceea, o măsură importantă în regimul de slăbire constă și în exersarea masei musculare, care activează enzima de descompunere a grăsimilor;

● **cofeina**, componentă de bază a majorității băuturilor răcoritoare, este un drog, având acțiune directă asupra creierului. Ea acționează și asupra rinichilor, cauzând o creștere a cantității de urină. Are proprietăți diuretice, fiind un agent de deshidratare. Așa se explică de ce o persoană, deși bea multe căni de suc într-o zi, nu își poate potoli setea;

● **spanacul** este considerat „mătura" căilor digestive. Este remineralizant de valoare, tonic cardiac, antianemic, anticancerigen și activator al secreției pancreatice;

● împotriva retenției de urină și a cistitelor se recomandă următoarea rețetă: fierbeți la foc domol șase fire de praz, acoperite cu ulei de măsline. Se aplică calde, pe abdomenul inferior;

● **ceapa** este un foarte bun luptător împotriva paraziților intestinali. Procedați astfel: lăsați la macerat, 6 zile, o ceapă mare, tăiată felii, într-un litru de vin alb. Beți un pahar în fiecare dimineață, pe stomacul gol, timp de o săptămână. Reluați după două săptămâni;

● **în cazul picioareor obosite** se recomandă băi locale cu tei, urmate de frecții cu suc de lămâie;

● **contra pistruilor** se recomandă ștergerea feței, dimineața și seara, cu vată îmbibată cu suc de lămâie, ușor sărat. Se lasă să se usuce liber, 20 de minute și apoi se aplică pe față o cremă pe bază de aloe;

● se recomandă să mâncăm **un măr** la sfârșitul meselor, în special seara, pentru efectele sale laxative și virtuțile de curățitor dentar. Englezii au o vorbă: **„Un măr pe zi îndepărtează medicul"**;

● împotriva căderii părului se recomandă frecționări ale pielii capului cu ulei de măsline, seara, timp de 10 zile. Capul trebuie acoperit în timpul nopții.

Pagină realizată de

dr. MARIA FILIMON

DE CE APARE RĂUL DE MIȘCARE?

Răul de mișcare este reprezentat de greața și voma provocate de călătoria cu mașina, barca, vaporul sau avionul.

Răul de mișcare poate afecta pe oricine. Cercetătorii au constatat că este o problemă legată de modul în care sistemul nervos tratează informațiile contradictorii furnizate de organele de simț. În mod normal, ochii adună date vizuale care informează sistemul nervos despre locul unde se găsește corpul și încotro se îndreaptă acesta. Celulele nervoase din piele și mușchi raportează despre modul în care corpul se mișcă. Canalele semicirculare și alte componente ale urechii interne adună și furnizează date despre echilibrul corpului, efectele gravitaționale, mișcarea de rotire și orientarea în spațiu.

Prin urmare, răul de mișcare apare atunci când condițiile de mediu tind să deruteze sistemul nervos în legătură cu datele pe care le primește de la organele de simț.

Primele simptome ale răului de mișcare sunt somnolența, senzația de piele rece și lipicioasă, respirația accelerată, transpirația intensă și greața.

Cum se poate preveni răul de mișcare?

● recomandările generale constau în odihnă și somn suficient, consumul de lichide în cantități mari, pentru a preveni deshidratarea, evitarea alcoolului și a meselor grase și copioase înainte și în timpul călătoriei;

● cât timp călătoriți, așezați-vă într-un loc unde mișcarea este minimă și țineți-vă capul nemișcat. Dacă simțiți că vi se face greață, respirați adânc și fixați-vă privirea pe linia orizontului sau pe un obiect imobil din depărtare;

● dacă mergeți cu mașina sau autobuzul, stați pe locul din față, unde este mai ușor să priviți prin parbriz. Lăsați în jos geamul, pentru a avea mai mult aer;

● dacă mergeți cu vaporul, așezați-vă la mijlocul vasului, de preferat pe punte;

● în cazul călătoriei cu avionul, e de preferat să stați la mijloc, și nu spre coadă, deoarece în acest din urmă sector avionul are cel mai mare balans. Alegeți un loc deasupra aripii drepte, deoarece întoarcerile predominante ale navei cauzează condiții de dezorientare;

● cu 2-3 zile înainte de plecarea la drum, luați trei capsule a câte 40 mg de Ginkgo, pentru o mai bună funcționare a urechii interne;

● în timpul călătoriei beți ceai de mentă (rece), în înghițituri mici sau suc de lămâie.

MEDICUL VĂ RĂSPUNDE!

B. C., 36 ani, Arad. În fața unei oglinzi, uitați-vă după modificări în conturul fiecărui sân, cum ar fi o umflătură, adâncitură, încrețire sau iritație a pielii sau după modificări ale mameloanelor. Faceți acest lucru cu brațele pe lângă corp, cu brațele ridicate deasupra capului și cu brațele pe șolduri. Întindeți-vă pe spate, puneți o pernă sub umărul drept și mâna dreaptă sub cap, apoi, cu palma mâinii stângi palpați ușor, cu blândețe, prin mișcări circulare, fiecare parte a sânului, inclusiv mamelonul. Faceți la fel și pentru sânul stâng. La duș, puneți mâna cu degetele desfăcute pe fiecare parte a fiecărui sân și căutați existența unor noduli sau a unor îngroșări. Folosiți mâna dreaptă pentru sânul stâng și invers. Acestea sunt metodele de autoexaminare a sânului prin care se poate depista, din timp, orice modificare la acest nivel. Dacă ați descoperit un nodul sau o mică umflătură, nu trebuie să intrați în panică. Prezentați-vă la medicul de familie care vă recomandă o ecografie mamară, termografie sau mamografie, în funcție de ceea ce se depistează la palpare.

De multe ori, este vorba despre o structură fibrochistică a sânului, situație în care un tratament hormonal local (Mastoprofen, Promastop etc.) rezolvă problema. Oricum, examinarea de către medic este obligatorie.

● **B. C., 62 ani, Arad.** Accidentul ischemic tranzitor se produce atunci când aportul de sânge la o zonă din creier este oprit timp de câteva secunde, minute sau ore. Simptomele pot include paralizie parțială tranzitorie, amorțeală pe o parte a corpului, dificultăți de vorbire sau vizuale. Aceste episoade nu trebuie trecute cu vederea, ci trebuie neapărat comunicate medicului. Este necesar un tratament adecvat pentru a se preveni un accident vascular. Durerile de cap migrenoase pot fi un semn de spasm periculos al arterelor cerebrale, care pot duce la accident vascular. Oprirea fumatului, oricât de mult ați fumat, poate scădea mult riscul de accident vascular.

Unele modificări simple ale alimentației pot avea efecte majore asupra riscului de accident vascular. De exemplu, cei ce consumă cantități mari de fructe și vegetale prezintă un risc mai scăzut de a avea un accident vascular cerebral. De asemenea, peștele și usturoiul, consumate aproape în fiecare zi, oferă o oarecare protecție.

M-ați rugat să vă spun cauzele cele mai importante ale unui accident vascular. Iată-le:

● ateroscleroza (blocajul arterelor cu substanțe grase) ● hipertensiunea arterială ● osteoartroza gâtului (modificări degenerative la nivelul spinelor vertebrale) poate produce compresia pe arterele vertebrale, determinând obstrurarea circulației cerebrale ● aritmiile cardiace și atacul de cord care favorizează formarea cheagurilor de sânge în inimă, ce pot fi introduse în fluxul sanguin și pot ajunge la creier ● anemia severă (insuficiența de globule roșii) limitează capacitatea sângelui de transport al oxigenului ● policitemia (prea multe globule roșii) poate împiedica circulația normală ● tutunul care favorizează formarea cheagurilor și accelerează îmbătrânirea arterelor ● consumul crescut de alcool ● contraceptivele orale care cresc riscul de accident vascular cerebral la femeile peste 35 de ani, fumătoare.

● **Carmen G., 18 ani, Arad**. Anexita depistată (acea infecție despre care mi-ai scris) necesită un tratament cu antibiotice, corect condus, pentru a nu se croniciza. Meteorismul abdominal (burta umflată) poate avea mai multe cauze: o infecție ginecologică, o colită (o inflamație a intestinului gros), o parazitoză intestinală (lambliaza, de exemplu care este frecvent întâlnită) etc.

Prin urmare, îți recomand să faci un control ginecologic pentru a vedea dacă ai scăpat de acea infecție, să-ți faci niște analize de sânge (în mod special: VSH-ul, hemograma, leucocitele cu formula leucocitară), un examen coproparazitologic. Foarte important este să ai scaun zilnic, cel mult o dată la două zile, deoarece și constipația poate determina balonarea abdominală.

Pentru informații suplimentare caută-mă la „Natura" (lângă Liceul Agricol).

Dr. MARIA FILIMON

medic de familie acreditat

Face inscrieri pe lista medicului de familie

la cabinetul din: str. N. GrigorescuNr. 4-6, tel. 255803

Luni și vineri: 12,30 - 16,00
Marți, miercuri, joi: 8,00 - 11,30

În cadrul cabinetului „Diagnostic", se efectuează o gamă completă de ANALIZE BIOCHIMICE.

EFECTELE ABUZULUI DE ALCOOL

Abuzul de alcool poate determina:

◆ **decese în accidente rutiere**. Chiar și un pahar poate diminua abilitatea de a conduce mașina. Se recomandă ca orice persoană care a băut să aștepte o oră pentru fiecare pahar băut, înainte de a se urca la volan;

◆ **afectarea creierului sau demența**. Asocierea alcoolului cu sedative și tranchilizante poate produce leziuni severe ale creierului și deces;

◆ **malformații congenitale** ce pot fi produse de consumul de alcool în timpul sarcinii;

◆ **malnutriția** este produsă frecvent de consumul mare de alcool;

- ◆ **boli de ficat și de pancreas**
- ◆ **manifestări violente, suicid**
- ◆ **boli cardiace**
- ◆ **scăderea imunității**
- ◆ **slăbiciune generală, dureri musculare**
- ◆ **cancer de gură, esofag, pancreas, de sân**
- ◆ **impotență sexuală**

PROCTOLINE

CENTRU MEDICAL PROCTOLOGIC
oferă posibilitatea tratării:

HEMOROIZI
FISURI ANALE

și alte probleme legate de acest subiect!
Actualmente există posibilitatea tratării acestor afecțiuni fără operații!
Tratament de scurtă durată, ușor.

APARATURĂ MEDICALĂ MODERNĂ EXCLUSIVĂ

RESPONSABILITATEA DEPLINĂ A REZULTATELOR

Timișoara: 056-221.219

București: 01-311.19.69
Baia Mare: 062-220.103, Iași: 032-145.633 (4508743)

Masă rotundă organizată de ziarul „Adevărul"

ADOLESCENŢA ŞI PROBLEMELE EI

Curând sau în urmă cu mulţi ani, fiecare dintre noi am fost adolescenţi. O perioadă frumoasă a vieţii, când crezi că totul ţi se cuvine, că eşti singurul care are dreptate, că nimeni nu te înţelege... Asta e adolescenţa, cu inocenţa şi visele ei. Primii fiori ai iubirii, prima întâlnire, certurile cu părinţii, „chiulul" de la cursuri... sunt aspecte întâlnite în viaţa fiecărui adolescent. Aceste lucruri mi-au fost confirmate în urma unei discuţii purtate cu un grup de tineri.

◆ Să ne cunoaştem!

Marius este elev în clasa a XII-a. Are o prietenă şi cu toate că o iubeşte foarte mult (şi este convins că sentimentul este reciproc) el nu se consideră pe deplin fericit. Marius consideră că fericirea supremă nu o atingi niciodată. Fata care va reuşi să-l „lege" definitiv „cu siguranţă va fi drăguţă, isteaţă, va avea personalitate şi multă încredere în mine."

Mihaela e **elevă** în primul an de liceu. Are un prieten pe care-l iubeşte mult. Prin noţiunea de **prieten** ea înţelege atât un suflet care să-i fie aproape, care să o înţeleagă, cât şi un partener de distracţie. Una dintre condiţiile de bază pe care trebuie să o îndeplinească un „pretendent" este aceea de a fi drăguţ.

Loredana e în clasa a XII-a. De trei ani are un prieten. Se înţeleg foarte bine. Într-o relaţie ea are nevoie de înţelegere. Din acest punct de vedere se poate considera o norocoasă. „Mă înţeleg foarte bine cu prietenul meu. Chiar dacă eu sunt mai impulsivă şi îmi place să mi se dea numai mie dreptate, prietenul meu mă înţelege şi totul e OK.

Manuela este în ultimul an de liceu. Nu are prieten. A avut unul, dar cu toate că s-au înţeles bine, relaţia s-a destrămat. Ea îşi doreşte un prieten înţelegător care să o iubească şi să o respecte.

◆ Când? Cu cine?

Una dintre întrebările care le dă adolescenţilor bătaie de cap se referă la începerea unei vieţi sexuale. Când? Cu cine? E bine? E rău? Ce crede mama? - sunt chestiuni pe care cei patru prieteni ai ziarului nostru au încercat să le lămurească.

Marius consideră că nu are importanţă vârsta la care decizi să începi viaţa sexuală: „Important e să fi sigur dacă vrei sau nu asta. Trebuie să ştii dacă persoana respectivă este cu adevărat importantă pentru tine. Amândoi trebuie să dorească să ajungă acolo. Un rol foarte important într-o astfel de relaţie îl joacă şi încrederea. Fără ea..."

Mihaela: „Cred că şi vârsta are importanţa ei. La 13-14 ani încă nici nu eşti format, din punct de vedere biologic. Iar în cazul în care eşti mai mare mi se pare o prostie ca acest lucru să aibă loc foarte curând după începerea unei relaţii. Dacă băiatul vrea o relaţie de lungă durată va avea mai multă răbdare."

Manuela este de părere că: „Relaţia sexuală trebuie să aibă loc după căsătorie. Altfel faci un păcat."

◆ Comunicare cu părinţii

Părinţii au un rol deosebit în viaţa unui tânăr. Relaţia cu ei poate influenţa atât pozitiv cât şi negativ calea spre maturitate a unui adolescent. Problemele cotidiene, care răpesc oamenilor tot mai mult timp, ruşinea, mentalităţile diferite, determină formarea unei „bariere" între părinţi şi copii. Cu toate acestea tânărul are nevoie de comunicare.

Marius: „Pe măsură ce creştem, între noi şi părinţi se formează o prăpastie. Vina poate fi a ambelor părţi. Ei nu au timpul necesar la dispoziţie, iar nouă ne este jenă să deschidem astfel de discuţii. Părinţii sunt de modă veche. Şi nu cred că se poate face ceva în acest sens."

Mihaela are o altă părere: „Mama mea e de treabă. Eu vorbesc cu ea absolut orice. În prieteni nu poţi avea încredere. Astăzi le spui un secret şi mâine ştie tot oraşul. Părinţii au experienţă şi ei sunt singurii în care putem cu adevărat să ne încredem."

Loredana: „Eu nu vorbesc cu părinţii aproape nimic. Ei au alte concepţii. Sau poate noi avem prea multă democraţie în cap. Am o prietenă căreia îi spun tot."

Manuela nu vorbeşte despre problemele intime cu părinţii. Norocul ei constă în sora ei care o ajută şi o sprijină.

◆ Respect

Din timpul grădiniţei şi ulterior în clasele primare... fetele şi băieţii sunt membri ai unor tabere opuse. Băieţii trag fetiţele de codiţe, le pun piedici, le jignesc. Ca urmare, acestor neînţelegeri fetele luptă pentru respectul celor din „echipa adversă".

Pentru ca o fată să câştige respectul lui **Marius**, ea trebuie să aibă personalitate. „Trebuie să aibă un caracter puternic şi să nu se lase călcată în picioare. E adevărat că băieţii, încă din copilărie încearcă să le domine pe fete. În adolescenţă un băiat „luptă" pentru o fată (în cazul în care nu o iubeşte) din orgoliu, din teribilism."

Mihaela: „Dacă este prietenul meu şi mă iubeşte trebuie să-mi respecte părerile şi implicit, să mă respecte pe mine. În ceea ce-i priveşte pe ceilalţi băieţi nu le agreez toate tâmpeniile."

Loredana îşi impune respectul. „Îmi place ca dintr-o ceartă eu să ies învingătoare. Trebuie să facă cum vreau eu. Chiar dacă am sau nu dreptate, prietenul meu e nevoit să-mi respecte părerea..."

Manuela: „Cred că toţi băieţii vor să profite de fete. Nu sunt maturizaţi încă. Astfel, trebuie luaţi ca atare."

Vă lăsăm pe d-voastră, stimaţi cititori ai ziarului nostru, să vă formaţi o părere despre adolescenţii de astăzi.

MADIANA MICAN

Balul universităţilor

O reuşită a la Jackson!

Balul Universităţilor! Desfăşurat în cel mai potrivit loc pentru astfel de manifestări, **Complexul Jackson de la Nădlac**, balul a fost o reuşită cu excepţia recitalului formaţiei **Vank** care a lipsit cu desăvârşire.

Spectacolul a fost prezentat de compozitorul **Cristian Faur**, iar cele şase perechi participante au avut parte de probe cu totul inedite, printre care amintim minikaraoke. La bal au fost prezenţi reprezentanţii Universităţilor **„Vasile Goldiş"** şi **„Aurel Vlaicu"**. Momentele artistice de mare succes au fost asigurate de formaţiile **La Fiesta**, **K-Brio**, **EXCELL**.

La finele probelor propuse de organizatori, **L.S.U.A.V.** şi **„Vasile Goldiş"**, în urma voturilor exprimate au fost premiate următoarele perechi: locul III - **Cristina Sorin** şi **Bogdan Anghel**; locul II - **Cristina Hodiş** şi **Călin Abrudan** iar locul I - **Diana Teglaş** şi **Romeo Dinu**. Una peste alta putem spune că balul universităţilor a fost o reuşită.

O. B.; S. G.

Liceul „Vasile Goldiş" - câştigător la „Care pe care"

Zilele trecute a avut loc concursul televizat interlicee **„Care pe care"** organizat de TVR. S-au întrecut liceele „Vasile Goldiş" din Arad şi „Mihai Viteazu" din Ineu. Au ieşit învingători cei de la „Vasile Goldiş", care şi-au zdrobit efectiv adversarul, scorul final fiind concludent: 6-2.

Cu toate acestea, trebuie menţionată pregătirea celor din Ineu, care au pus mult suflet în organizarea acestui concurs. Au venit „înarmaţi" cu tot arsenalul: tobe, pancarde, steaguri, baloane colorate. Totuşi, toate acestea nu au fost suficiente pentru a învinge pregătirea şi experienţa celor de la „Goldiş", care au state vechi în cadrul acestui concurs.

Anunţarea învingătorilor a adus bucurie pe de o parte, tristeţe şi resemnare de cealaltă. Ai învins, continuă... ai pierdut, continuă...

O. BULZAN

LIC VASILE GOLDIŞ
CARE

Foto: AL. MARIANUŢ

Pentru cine vrea să câştige un ban

Pentru săptămâna în curs, locurile de muncă disponibile de la Agenţia judeţeană şi ocupare şi formare profesională (AJOFP) Arad au ajuns la 190, oferta venind din 20 de meserii.

În cazul în care tinerii, şi nu numai, doresc să-şi schimbe meseria pe care o au în prezent, pentru a le creşte şansele de a găsi un loc de muncă, pot apela la AJOFP (str. Ghe. Lazăr nr. 20).

Această instituţie organizează o serie de cursuri de calificare în meseriile: croitor, bucătar-ospătar, mecanic auto, electrician auto, tinichigiu auto, tâmplar universal şi maseur.

De asemenea, cei cu liceul pot opta pentru consilier financiar-bancar, contabil, manager şi operator calculator.

Pentru şomeri, cursurile sunt gratuite iar diplomele obţinute la absolvirea cursurilor sunt recunoscute de către Ministerul Muncii şi Protecţiei Sociale.

N. O.

Neconformist, original, dificil. Adică tânăr actor

Florin Covalciuc este român din Ucraina, actor al Teatrului de Stat Arad. Solicitându-i o scurtă prezentare biografică, iată ce ne-a spus Florin Covalciuc: **Am fost născut, crescut bine, educat bine, liceul terminat, facultatea terminată, angajat la Teatrul de Stat Arad din 1997.** Un nonconformist, un original, un om dificil. Un actor. Alegeţi dumneavoastră.

– Când ai venit în România?

– Într-o toamnă, în 1994.

– Până atunci?

– Până atunci am mai fost de câteva ori: o dată la mare, o dată la Vatra Dornei şi cam atât.

– De ce nu ai rămas la Cernăuţi?

– Pentru că nu există teatru în limba română acolo.

– Şi de ce nu înfiinţezi tu unul?

– Pentru că nu am bani.

– Părinţii tăi te-au văzut jucând?

– Nu.

– Sunt mândri că au un fiu actor?

– Da. Şi ei şi-au dorit să fiu eu actor.

– Ce crezi că diferenţiază un actor de restul oamenilor?

– Diploma de actor.

– Doar [illegible]? Oricine poate actor?

– Stanislavski spune că da. Tot el crede că un actor genial naşte o dată la 100 de ani, unul foarte bun - o dată la 50 de ani, dar spectacolul trebuie să fie în fiecare seară... Există un sistem de pregătire... şi oricine poate fi actor.

Foto: ONORIU FELEA

– Care sunt pentru tine condiţiile de viaţă minime pentru a putea lucra?

– Am tot ce-mi trebuie - un loc unde să stau, ceva să mănânc, o haină; nu-mi trebuie mult.

– Alcătuieşte un top 3 al mâncărurilor favorite.

– Locul 1 - slănină cu ceapă, cu usturoi şi cu pâine. Locul 2 - fructe de mare şi locul 3 - să zicem gordon bleu.

– Ce obiect cumpărabil ţi-ai dori acum?

– O pereche nouă de blugi; azi - vineri, 10 martie.

– Revenind la teatru, ce te poate deranja din partea publicului când eşti pe scenă?

– Nimic.

– Să zicem că fluieră, că mănâncă lubeniţă...

– Treaba mea este să fiu în aşa fel pe scenă încât publicul să nu fluiere sau să mănânce lubeniţă. Iar eu nu am nici un drept să mă supăr pe spectator.

– Ţi-ar plăcea să se revină la huiduieli, la aruncări de roşii, ouă pe scenă?

– Da. Categoric.

– Încearcă într-o frază să convingi cititorii să vină la teatru.

– De ce să îi conving eu să vină la teatru? Cititorii vin sau nu vin. Eu îi conving de pe scenă.

– Totuşi, pentru cei care nu te-au văzut pe scenă, care nu au fost în viaţa lor la teatru...

– Dacă vor veni, vor vedea; poate vor mai veni sau poate nu vor mai veni. De ce să conving eu pe cineva să vină la teatru? Nu-i asta meseria mea. Meseria mea e să-i conving pe cei care au venit deja la teatru să mai vină încă o dată.

CĂTĂLINA LAŢU

Inedit! CONCURS DE CULTURĂ GENERALĂ

Ziarul **„Adevărul"**, în colaborare cu **Editura Niculescu** vă provoacă la un concurs de cultură generală. Răspunzând la întrebările noastre veţi putea intra în posesia premiilor oferite de editura **„Niculescu"**, premii ce constau în pachete cu cărţi, ultimele apariţii ale editurii sus amintite.

Completaţi talonul de mai jos, răspundeţi corect la întrebare şi trimiteţi talonul împreună cu răspunsul pe adresa redacţiei Adevărul, B-dul Revoluţiei nr. 81, pentru concursul de cultură generală.

Întrebare: *Cine este autorul romanului* ***„Cel mai iubit dintre pământeni"?***

Talon

Nume ______________ Prenume ______________

Adresa : ______________

Vârsta ___

Profesie ______________ Telefon ______________

CONCURS

CEL MAI BUN PRIETEN AL TĂU

Sponsorul rubricii: EDIL CONSTRUCŢII SA

Hy-Ration

ÎNTREBARE: *Care animal este considerat cel mai bun prieten al omului ?*

Cele trei mari premii sunt oferite de **SC Speed Partner Nădlac** (telefon 094-631008 şi fax 057/ 473665).

Eagle

Cel mai bun prieten al tău se va simţi bine alături de noi! Trimiteţi răspunsurile pe adresa: B-dul Revoluţiei nr. 81, Adevărul - Tineret, pentru **„Cel mai bun prieten al tău!"**.

Răspuns: ______________

Nume: ______________

Prenume: ______________

Adresă: ______________

Telefon: ______________

DE IERI, MARCEL CORAȘ ESTE NOUL ANTRENOR AL ECHIPEI F. C. UTA

◆ „Secunzii" lui sunt: Mănăilă și Rossi

F.C. UTA este la al treilea antrenor în sezonul competițional 1999/2000. După destituirea lui Rubinacci, timp de 12 zile, de destinele „Bătrânei Doamne" s-a ocupat un alt italian - Antonucci, a cărui „recoltă" a fost de doar 3 puncte din 12 posibile. Dar, scandalul creat de suporteri la finele partidei cu UMT se pare că a umplut paharul. Speriați de situația incendiară, conducătorii UTA-ei s-au așezat la „masa tratativelor", pentru a găsi o soluție la ieșirea din criză.

Cu acceptul versatului Piedimonte s-a hotărât numirea unui antrenor român la echipa de seniori. Prioritate a avut Feri Tisza, dar acesta se pare că a declinat oferta primită. A mai intrat în calcul și „varianta Mănăilă", dar acesta s-a considerat a fi, probabil, prea „june", deși..., în cazul Rubinacci nimeni nu a pus problema experienței. Până la urmă, privirile s-au îndreptat asupra lui Marcel Coraș. Acesta a devenit antrenor principal la F. C. UTA, oficial, de ieri, iar neoficial se știa duminică seara de aducerea lui la cârma echipei fanion a Aradului. **Probabil, seara, la UTA nu funcționează fax-ul sau nu au mai existat bani pentru achiziționarea unui sul de hârtie pentru fax. Nu de alta, dar, când a fost vorba de comunicate de presă haioase (gen: despărțirea de Ibrahim) ori de cele legate de vânzarea biletelor și abonamentelor, nu au mai existat probleme de transmisie. Puțin respect pentru suporterii UTA-ei, care vor să fie prompt informați. Cerem prea mult? Dacă da, să ni se spună...**

Până una, alta, să vedem care sunt gândurile lui Marcel Coraș la puține ore de la instalarea acestuia în funcția de antrenor principal al UTA-ei. **„În primul rând, voi încerca să redresez moralul echipei. Nu jucătorii sunt principalii vinovați de starea actuală a lucrurilor. Voi umbla puțin la așezarea în teren și vom încerca să practicăm un joc mai spectaculos. Vrem să ducem puncte și din deplasare, să nu mai facem simplu act de prezență. Vreau ca la sfârșitul jocului cu Inter Sibiu, din ultima etapă, spectatorii arădeni să ne aplaude, să fie din nou alături de UTA. Am părăsit Motorul Astra cu acordul d-nilor Palcu și Albu, cărora vreau să le mulțumesc pentru sprijin și înțelegere."**

Să mai spunem că Marcel Coraș și-a desemnat „secunzii" în persoanele domnilor Dan Mănăilă și Sergio Rossi. Fostul „principal" Antonucci a fost retrogradat la echipa de juniori. Nu ne rămâne decât să-i urăm mult succes lui Marcel Coraș în tentativa lui de a reface imaginea „Bătrânei Doamne" și de a ataca promovarea în viitorul sezon.

DANIEL SCRIDON

Conferință de presă la UTA

TRADIȚIA ROMÂNEASCĂ REVINE

Ieri, într-o Conferință de presă care își avea rostul doar pe jumătate, conducătorii Clubului UTA au prezentat noul staff tehnic al „Bătrânei Doamne". Pe lângă Marcel Coraș, „secunzii" Mănăilă și Rossi au aceleași clauze contractuale. De la vară se poate prelungi contractul pe un an, cu opțiune pe încă unul.

Antonucci rămâne la UTA, dar pentru a pregăti echipa de juniori, după ce a demisionat de la prima echipă, pe motiv că nu s-a putut înțelege cu jucătorii, indicațiile sale date în limba italiană fiind interpretate pe dos de către fotbaliști. Ceva, de genul, când era vorba de apărare, toți se duceau în atac, ceea ce este - de ce să nu recunoaștem - ceva de-a dreptul incredibil.

Marcel Coraș nu are nici un obiectiv important impus de conducători, singura lor doleanță fiind aceea de a se termina campionatul fără ca echipa să se mai facă de râs. Iată, însă, câteva din lucrurile pe care le va impune cel supranumit și „dulapul": **„De astăzi va exista un regulament de ordine interioară la UTA; joi seara, înaintea fiecărui meci, se va intra în cantonament, lucru sfânt în opinia lui; pastele făinoase vor dispărea - practic - din stomacul jucătorilor, însă va apărea carnea de porc, din belșug; așezarea în teren va fi schimbată, urmărindu-se o elasticitate mai mare a echipei în teren."**

Coraș dorește să ridice nivelul pregătirii fizice a jucătorilor și va lucra mult la recâștigarea încrederii în ei înșiși, pentru că aceeași - mai puțin Claudiu Drăgan - au evoluat la baraj.

Marcel dorește - acum - puțin ajutor din partea clubului, a publicului și a presei. Dacă va rămâne și la anul, tehnicianul UTA-ei va propune conducătorilor o listă cu fotbaliștii care să fie aduși la echipă, dar care să fie până la 25 de ani și nu prea scumpi. Întrebat dacă în județul nostru există soluții pentru UTA, Coraș a spus că nu și-a făcut o socoteală până acum a ce este în Arad, dar se va gândi în viitor.

Oricum, un lucru e cert. Încet, încet, la UTA revina tradiția românească. Avem antrenor de-al nostru, se va mânca foarte multă carne de porc și se va intra în cantonament cu două zile înainte de un meci. Trăiască!

LEO SFÂRA

Președintelui Lupaș îi stã în gât Adevãrul

Pentru faptul că am îndrăznit să punem în discuție, în cadrul conferinței de presă de ieri, problema colaborării între clubul UTA și o parte a presei arădene, am fost „taxați" prompt de președintele Marin Lupaș. Acesta, supărat pe articolele apărute în ziarul „Adevărul", a trecut la un fel de ... contraatac.

Iată afirmațiile făcute de dl. Lupaș, la adresa subsemnatului: **„Acest individ nu știe ce înseamnă să lucrezi 10-12 ore pe zi. Bunul simț și realitatea îi lipsesc acestui individ. Am fost pus într-o lumină proastă, nu sunt eu așa cum sunt descris de acest individ. În mod normal nu ar avea ce căuta la UTA. Sunt scârbit de cele scrise de acest individ."**

D-le președinte singur v-ați pus într-o „lumină proastă", prin cele făcute și declarate în ultima perioadă. Sincer, nu vă port de milă pentru munca depusă la club, deoarece, o prestați pe bani și... din interes. Doar prin UTA, d-le președinte Lupaș, puteți da o valoare jucătorilor „marca Romvest", **împrumutați la UTA** (da, ați citi bine), pe care mai apoi, să-i vindeți pentru a obține profit. D-le Lupaș, bunul simț mă obligă să nu vă răspund cu aceeași monedă și să vă respect, măcar vârsta. Ați afirmat d-le președinte, că eu nu aș avea ce căuta la UTA. Bine că dvs. aveți treabă pe-acolo. Sunteți mai utist ca mine, sau ca alții. E firesc să fie așa, din moment ce prin UTA vă rezolvați problemele pro-Romvest.

D-le președinte de ce vă supără adevărul? Cum ați dori să fim? Umili, ca „cealaltă parte a presei"? Doar așa am avea acces în mod egal la informații?

D-le Lupaș, UTA nu a început și nu se va sfârși cu dvs. Realizați acest lucru. Vedeți-vă în conitnuare de „afaceri" și nu ne mai provocați. Mai târziu s-ar putea să regretați. Și nu e în folosul nimănui, cu-atât mai puțin a fotbalului arădean.

În final, pentru mai buna informare a consultantului de la UTA, dl. Luigi Piedimonte, mai amintim odată cele 3 (trei) numere de fax ale ziarului „Adevărul": 280655; 280625 și 280904. Sperăm, ca la proximul comunicat de presă de la FC UTA, să nu sune toate trei ocupat, așa cum nu au făcut-o la cererea de bilete și abonamente la meciurile „Bătrânei Doamne".

DANIEL SCRIDON

Fotbal

ROMÂNIA - UNGARIA 1-3 (1-2)

Ieri, pe stadionul UTA a avut loc meciul amical dintre selecționatele de juniori UEFA 2003 ale României și Ungariei. După un joc frumos de ambele părți, selecționata Ungariei s-a impus în fața României cu scorul de 3-1. **Au marcat pentru oaspeți:** Czvilkovics - min. 7, Regedei - min. 32, Nogradi - min. 79, în timp ce pentru echipa noastră a înscris Rodent - min. 43.

Partida a fost arbitrată de Tiberiu Lajos, ajutat de Mureșan Ioan și Avram Cornel, toți din Timișoara.

Antrenorii Mihai Ianovsky respectiv Sarlós Andras au aliniat următoarele formații:

România: Huțan - Stancu, Demian, Fritea, Tamas, Nalati (min. 36 - Kozsel), Mărginean, Ianu, Ionescu, Gheorghiță (min. 70 - Zicu), Cristescu.

Ungaria: Varadi - Rodenbucker, Vaczak, Mezsaros, Horvath T. (min. 82 - Ioszi), Horvath G., Lettrich (min. 52 - Kardos), Regedei, Nogradi (min. 85 - Lazar), Czvilikovics, Iandor.

PAUL ALTMAN

Handbal ASA Tg. Mureș - Arbema Mureșul Arad 24-24 (13-11)

În etapa a doua din returul Diviziei A de handbal masculin, Arbema Mureșul Arad a remizat în deplasare la Tg. Mureș, 24-24, în fața grupării locale ASA. Golurile echipei antrenate de Gheorghe Dima au fost înscrise de Tudor Marcel 6, Gaspar 3, Hârlău 3, Pera 3, David 3, Dreghici 2, Petrică 2, Cristescu 1 și Vaidasigan 1. Proxima rundă, arădenii evoluează cu Metalul Hunedoara, sâmbătă, 1 aprilie, la Sala Sporturilor „Victoria".

A. H.

Campionatul Județean „Onoare"

DINAMO ZÃRAND - A. S. VLADIMIRESCU 3-6 (0-4)

Drumul echipei din Vladimirescu spre Divizia D a trecut și pe la Zărand, formație ce de etape bune nu se regăsește, încasând scoruri astronomice. Nici duminică lucrurile nu au stat altfel, trupa lui Ioan Petrică neavând nici o problemă în a se impune pe „mlăștinosul" teren al lui Dinamo.

Debutul partidei găsește oaspeții în atac, conturile fiind practic încheiate încă din primele zece minute, când scorul arăta 2-0 pentru Vladimirescu. Punctele au fost înscrise de Arși, direct din corner și Radu, la o fază colectivă, la care gazdele au incriminat offsaid. După câteva ratări incredibile ale atacanților oaspeți, în decurs de numai trei minute scorul ia proporții. În minutul 31, Adrian Moț înscrie printr-un șut puternic, pentru ca apoi Arși să-și treacă în cont „dubla", după o bâlbâială a ca și inexistentei apărări locale, 0-4.

După pauză, cei din Vladimirescu slăbesc ritmul, dând posibilitatea gazdelor să arate ceva fotbal. Ele chiar vor reuși să înscrie prin Tănasă (min. 51), dar diferența de patru goluri este refăcută repede de noul intrat Sfârlogea (min. 53). Se merge apoi cap la cap, golului secund al Zărandului, marcator C. Pop, răspunzându-i imediat A. Moț. Singurul jucător al lui Dinamo căruia i-a mai ieșit ceva, Flueraș, va stabili rezultatul final printr-un penalty just dictat de „centralul" Buică, în chiar ultimul minut de joc.

▼ De abia după meci, deși bănuiam câte ceva, am aflat „secretul" contraperformanțelor „reușite" de Zărand în ultimul timp. Acesta ar fi lipsa antrenamentelor din timpul săptămânii, și dacă nici bani nu sunt... Pentru Vladimirescu, o echipă închegată cu jucători ce au evoluat și în Divizia C, promovarea poate deveni realitate, cu condiția ca elevii lui Bubela să etaleze același fotbal curat din partida cu, Zărandul.

Brigada de arbitri: Dumitru Buică - la centru, ajutat de Ionel Marta și Eugen Roșu - asistenți - a condus fără probleme formațiile: **Zărand:** Iacob-Dihel, Varga, Popa, Pantea, Iuharniac, Bej, Flueraș, Pântean, C. Pop, Tănasă. **Au mai evoluat:** Gh. Pop, Drăgan, Stan, Bun. **Antrenor:** Ioan Nădăban; **A. S. Vladimirescu:** Fl. Moț-Alb, Bândean, Teușde, Braiț, Bordea, Arși, A. Moț, Bărsăuan, Vâsoc, Radu. **Au mai jucat:** Sfârlogea, F. Pop, Lontiș. **Antrenor:** Ludovic Bubela. **Observator AJF**: Sigrfid Bălășescu.

CĂLIN MNERIE

REZULTATELE ETAPEI A XXII-A

Stăruința Dorobanți - I.C.R.T.I. 2-1; Unirea Sântana - Viitorul Șepreuș 1-0; Înfrățirea Iratoșu - Recolta Apateu 4-2; Șiriana Șiria - Unirea Șeitin 2-1; Flacăra Țipari - Armonia Ineu 2-2; Olimpia Bârzava - Victoria Felnac 1-4; Dinamo Zărand - A.S. Vladimirescu 3-6; Voința Semlac - Șoimii Șimand 0-3 (f.j.). Înainte Sânmartin a stat.

Clasamentul

1. Felnac	21	15	1	5	58-40	46 (+16)
2. Vladimirescu	20	14	2	4	54-25	44 (+11)
3. Șiria	19	13	4	2	77-23	43 (+13)
4. Sântana	21	12	2	6	51-41	38 (+11)
5. Dorobanți	21	10	9	3	60-28	36 (+3)
6. A. Ineu	21	10	5	6	43-32	35 (+5)
7. Șeitin	21	11	1	9	51-44	34 (+4)
8. Apateu	20	11	0	9	37-53	33 (+3)
9. I.C.R.T.I.	21	10	2	9	48-31	32 (+1)
10. Șimand	21	10	2	9	40-41	32 (-1)
11. Șepreuș	21	8	2	11	43-49	26 (-4)
12. Iratoșu	20	8	2	10	34-41	26 (-7)
13. Bârzava	20	6	4	10	38-48	22 (-9)
14. Zărand	21	6	1	14	40-67	19 (-14)
15. Țipari	21	4	3	14	28-64	15 (-15)
16. Sânmartin	19	2	4	13	32-66	10 (-17)
17. Semlac	19	2	0	18	17-58	6 (-24)

- Victoria Zăbrani a fost exclusă din campionat
- Voința Semlac nu s-a înscris pentru retur

Vocea tribunei

▼ **Bruscan Constantin (57 ani), Chișineu-Criș:** „A fost un meci foarte, foarte slab. Mă gândeam că măcar în ceasul al 13-lea să obținem victoria acasă. S-a jucat fără nici un spirit de orientare în fazele de finalizare. Preluarea paselor a lăsat de dorit iar echipa oaspete a legat jocul mai bine. Îmi pare rău pentru a doua înfrângere consecutivă. Arbitrajul îl consider incontestabil, corect."

S.B. (50 ani), Arad: „Mai rău de atât nu se poate. Joc foarte slab al arădenilor mai ales în repriza secundă. Băieții nu au jucat practic nimic, pasele nu s-au legat defel. Dacă în campionatul trecut aveam pentru ce să mergem la meci, acum nu."

A.L. (37 ani), Arad: „Vina este a antrenorilor. Cu aproape aceeași jucători, în campionatul trecut am ajuns la baraj, acum suntem pe locul 5. Cu astfel de meciuri UTA nu va vedea promovarea în veci. Eu, unul m-am săturat de italieni, cu Tisza a fost mai bine. Cred că mai bine mergeam la baschet, acolo vedeam ceva."

Mai mulți suporteri ai echipei UTA, erau de-a dreptul necăjiți. Pe fața lor se citea tristețea, speranța de a vedea UTA în Divizia A a fost ucisă, încă de la meciul cu Mediașul. Dacă anul trecut erau bucuroși că s-a ajuns la baraj, acum, după astfel de jocuri prestate de echipa favorită, le este frică să nu ajungă pe unul din locurile retrogradabile. Majoritatea, erau supărați pe antrenori, pe conducere, pe felul în care se joacă.

Toți doresc revigorarea UTA-ei .. Oare când va fi asta?

ADELA CIOLOCOI

SOCIETATEA COMERCIALÃ JACKSON INTERNATIONAL SRL ARAD

Achiziționează de la populație

PORUMB

Plata se face la STAS, în momentul predării.
Preț: **1650 lei/kg + 50 lei/kg transport**
Recepția în Arad, str. Turdei nr. 1 (fostul FNC) tel. 057/271712, d-na Iulia Popa.

Informații suplimentare:
ing. Roncov Francisc, tel. 094/929199
ing. Pasca Ioan, tel.: 057/257300 int. 27.

NOV! NOV! NOV! NOV! NOV! NOV! NOV! NOV! NOV!

teraplast gp PRIN DEPOZITELE

GROMETAL

VINDE:

ȚEVI - FITINGURI
- PVC
- POLIETILENĂ
- POLIPROPILENĂ

PROFILE DIN PVC extrudat
- **PERETE**
- **LAMBRIURI**

pentru canalizări, instalații electrice, telecomunicații, alimentare cu apă rece, apa caldă şi gaz.

DEPOZIT GROMETAL, str. Eftimie Murgu
tel. 280 430

SOCIETATEA COMERCIALÃ JACKSON INTERNATIONAL SRL ARAD

Preia în arendă, în conformitate cu Legea arendării nr. 16/1994, teren arabil pentru producție agricolă de cereale.

Informații tel. 057/257300; 057/254342 int. 25.
Persoana de contact, dl. Bujor Jivan.

CITIREA CONTOARELOR DE ENERGIE TERMICĂ ȘI APĂ CALDĂ MENAJERĂ SE FACE DUPĂ URMĂTORUL PROGRAM:

ÎN 30 MARTIE: - CONSUMATORII ARONDAȚI PUNCTELOR TERMICE: 1 GARA, MAIAKOVSKI, 1 MICĂLACA, 1 a MICĂLACA, 2 MICĂLACA, 3 MICĂLACA (PARȚIAL), 4 ZONA II, 5 ZONA III, 1 ZONA V, 1 VLAICU, 2 VLAICU, 3 VLAICU, PT 4 C, 2/1 VLAICU, 2/II DINAMO, 5 GRĂDIȘTE, PT 6, 8 POLICLINICA, 9 MATERN, PAROȘENI, 18 FALEZA, 32 FALEZA, 14 DERMATO, PT PASAJ.

ÎN 31 MARTIE: - CONSUMATORII ARONDAȚI PUNCTELOR TERMICE: 2 ZONA V, 3 MICĂLACA (PARȚIAL) 3 UDREA 6 VLAICU, 8 VLAICU, MIRON COSTIN, 2 LACULUI, 10 ASTORIA, TEATRU, PT 19, PT 21, PT 23, ARADUL NOU, SIMION BALINT, PT 4, PT 7, 6 VÂNĂTORI, UTA, LICEUL INDUSTRIAL, PT. 15, OCSKO TEREZIA.

CONDUCEREA
SC ARTERM SA ARAD
(1420087)

S.C. FRIGORIFER S.A. ARAD

Calea 6 Vânători nr. 55, tel. 289083

Organizează concurs în data de 29.03.2000, orele 8,00, pentru ocuparea următoarelor posturi:

- ▼ **director economic**
- ▼ **șef serv. financiar-contabil**
- ▼ **contabil**

De asemenea, angajează pentru secția sacrificare, cu probă de lucru, 3 măcelari.

(2967261)

ANUNȚ

S.C. SITROM '97 S.A.

cu sediul în Arad, str. Ioan Suciu, bl. 9, sc. B, ap. 4

prin Consiliul de administrație convoacă Adunarea generală ordinară de bilanț a exercițiului financiar 1999 pentru data de 16.04.2999, ora 14,00, la sediul societății, cu următoarea ordine de zi:

- raportul administratorilor;
- aprobarea bilanțului contabil de pierderi, profit și exercițiul financiar 1999;
- diverse.

Se convoacă Adunarea generală extraordinară a acționarilor în aceeași dată, în același loc ora 15,00, cu ordinea de zi:

- majorarea capitalului social cu aport în natură și numerar subscris pe acționari;
- modificarea sediului social la adresa din Arad, str. Lacului, nr. 3-4 ap. 18 județul Arad.
- nominalizarea cenzorilor;
- aprobarea emblemei societății.

În cazul neîndeplinirii cvorumului statutar în data de 16.04.2000 Adunarea generală ordinară și extraordinară se vor ține în 17.04.2000 în același loc, la aceleași ore și cu aceeași ordine de zi.

Consiliul de administrație
(2967281)

KISKUN
ROMÂNIA

ORADEA, Aleea Rogerius 6B, ca. 108
tel./fax: 059/465115, tel.: 059/156431
GSM: 094/545327, 094/545326
Depozit central: Biharia, str. Salcâmului nr. 10, tel.: 098/600.163

SĂMÂNȚA CERTIFICATĂ de HIBRIZI de PORUMB KIŠKUN

SEMINȚELE:		HIBRIZII:
- tratate contra bolilor facultate germinativă peste 90%	Preț fără concurență Calitate excepțională	- adaptații pedoclimatic - rezistenți la secetă - rezistenți la frângere

Plata: în bani, cupoane sau schimb cu produse
Semănați KISKUN
Pentru UN AN MAI BUN!

Reprezentanți zonali:
HONDEA IOAN (Ineu) tel.: 511047; 512922
SZABO ZOLTAN (Chisineu Cris) tel.: 523062; 094-782530
NAGY IOAN (Pecica) tel.: 469224; 094-812518

Căutăm reprezentanți locali.

SEX - PHONE
Punemi-o Acum!!!!
GRATIS 20" - 7650 lei / 30"
891.393
DOAR PENTRU ADULTI

SUNĂ ACUM
NEW-HOT
...tu ești partenerul meu...
891.666
GRATUIT 20 sec.
TARIF: 7.700 LEI / 30 SEC.

ROMTELECOM

Direcția de Telecomunicații Arad

Informează că începând cu data de **20.03.2000** toți abonații conectați în centralele digitale **Alcatel și Goldstar** beneficiază de serviciul de restricționare cu parolă a apelurilor de plecare în cadrul abonamentului pentru lina telefonică (indiferent de tipul acestuia), nemaifiind nevoie de solicitare scrisă.

Noii abonați vor beneficia de acest serviciu încă de la instalare, iar toți abonații existenți conectați în aceste centrale digitale beneficiază, începând cu aceeași dată, de acest serviciu.

Serviciul este gratuit și nu se percep impulsuri pentru utilizare.

(1420088)

BIZZAR SEX
ABSOLUT NOU
891 888
GRATIS 20" - 7650 lei / 30"

891.001
ador SEXUL TOTAL
NOU
SPECIAL
Gratuit 20 sec.
Tarif: 7.700 lei / 30 sec.

100% HARD SEX
Fă-o cu mine!
GRATIS 20" - 7650 lei / 30"
SEX PLANET
89.18.18
INTERZIS MINORILOR

SUNĂ ACUM
NOU în ARAD
plăceri interzise
891.300
GRATUIT 20 sec.
TARIF: 7.650 LEI / 30 SEC.

89-15-15
SEX TOTAL
SUNA ACUM !
GRATUIT 20" - 7650 lei / 30"
în direct !!! NON STOP
INTERZIS MINORILOR

AGROSEM ARAD

VINDE SEMINȚE DE:

OVĂZ - Mureș - elită
SOIA - Hodgson
- Avila
PORUMB - Turda 200
- Turda Super
- Andreea
- NSSC-420 - sârbesc
LUCERNĂ
TRIFOI ROȘU

Semințe de legume la pliculețe (toate sortimentele)
Pesticide microambalate (insecticide, fungicide etc.)
Practicăm prețuri deosebit de avantajoase, pentru cumpărători. Plata în numerar, CEC, ordin de plată și cupoane agricole.

Vânzarea se face zilnic la punctele de lucru din magazinele Agrosem la Arad și Sântana, precum și la distribuitorii din teritoriu din localitățile:

Pil - Vărșand
Chișineu Criș
Nădlac
Macea
Vinga
Zăbrani
Socodor
Craiva
Secusigiu
Săvârșin
Livada
Curtici
Pâncota
Ineu
Șepreuș
Târnova
Vărădia de Mureș
Vladimirescu
Șicula
Zerind
Gurahonț

Asigurăm transportul gratuit al semințelor în teritoriu la cantități mai mari de 5 (cinci) tone.

Relații suplimentare la telefoanele: 057/275156, 057/289063 și 057/216620.

(1287681)

S.C. „INDAGRARA PROD. COM." S.A

Arad, Calea Aurel Vlaicu nr. 274

Dorește obținerea autorizației de mediu pentru activitatea de producție (băuturi) la sediul sus menționat.

Eventualele contestații se pot depune la Agenția de Protecție a Mediului, B-dul Dragalina nr. 16.

Parchetul de pe lângă Tribunalul Arad, organizează în data de 14 aprilie 2000, concurs pentru ocuparea unui post de grefier dactilograf.

Informații la secretariatul unității, telefon 235153.

(1420090)

CONVOCATOR

Președintele Consiliului de Administrație convoacă Adunarea Generală ordinară a Acționarilor în data de 12.04.2000, orele 14,00, la sediul societății din Arad, str. Tribunul Dobra nr. 18-20, cu următoarea

ORDINE DE ZI

1. Discutarea și aprobarea bilanțului contabil și a contului de profit și pierdere pe anul 1999.
2. Discutarea și aprobarea raportului de activitate al Consiliului de Administrație și a comisiei de cenzori pe anul 1999.
3. Alegerea și aprobarea componenței comisiei de cenzori.
4. Stabilirea bugetului de venituri și cheltuieli precum și programul de activitate pe anul 2000.

La adunarea generală pot participa acționarii înscriși în Registrul Român al acționarilor la data de 31.03.2000.

În caz că adunarea generală nu este statutar constituită ea se convoacă din nou la data de 14.04.2000, orele 14,00, la sediul societății.

(2967278)

S.C. TRANSDARA S.A.

ANGAJEAZĂ: conducător auto transport călători.
Condiții: - domiciliul în Lipova și Nădlac
- să nu aibe contractul de muncă desfăcut disciplinar

Informații zilnic între orele 8,00 - 11,00 la sediul societății sau la telefon 057/256 308.

EFECTUEAZĂ: - Inspecții tehnice la toate tipurile de autovehicule

OFERĂ SPRE ÎNCHIRIERE: - Spații pentru birouri și magazii în Arad și Chișineu Criș

Relații la tel: 256 308, 256 309 sau la sediul societății, str. Liviu Rebreanu nr. 95

SOCIETATEA AGRICOLĂ AGROVICTORIA NĂDLAC

Convoacă adunarea generală de bilanț pe data de 1 aprilie 2000, la Căminul Cultural Nădlac, ora 10,00.

(Ag. Nădlac, 4873665)

SC AEROPORTUL ARAD SA

Organizează în data de 12.04.2000, ora 12,00, la sediul acestuia din Arad, Calea Bodrogului F.N., licitație publică pentru vânzarea următoarelor mijloace fixe:

- Autobuz RDT 111;
- Autosanitară TV 12D;
- Motocar MC 3B;
- Telefax Panasonic;
- Redresor RTV 200/100;
- Centrală telefonică PENTA-CONTA 40;
- Interfon Iptana;
- Remorcă bagaje;
- Remorcă transport persoane;

Informații la sediul societății sau la tel. 254542.

(2967269)

SC ARSEMIN SA SEMLAC

VINDE SEMINȚE DE:
PORUMB - NSSK 375 sârbesc
NSSK 420 sârbesc
Helga
Marista
Pura
ERBICIDE pentru grâu, floarea-soarelui etc.
Vânzarea se face zilnic în comuna Semlac, nr. 733, din depozit, fost IAS.

Relații la telefon 534060, persoana de contact Ileana Constantin.

(2967256)

SZEGED KA

KOVACS AUTO

Szeged: str. Kossuth L. SGT. 83 **Mako: Str. Uri 5/B**
Tel. 62-468444 **62-219921**

Comercializăm piese pentru toate tipurile de mașini.

Avem posibilitatea de a facilita onorata clientelă din România cu o **REDUCERE** de **20%** din prețul pieselor cumpărate de la noi.

Vânzările le executăm **EN-GROSS** și **EN-DETAIL**.

Apelați cu încredere la serviciile magazinelor noastre, din Szeged și Mako, și veți fi mulțumiți de încrederea pe care ne-ați acordat-o.

(4508947)

NEUROMED TIMIȘOARA

INVESTIGAȚII MEDICALE DE ÎNALTĂ PERFORMANȚĂ PRIN REZONANȚĂ MAGNETICĂ NUCLEARĂ
UNICUL CENTRU DIN TIMIȘOARA ȘI VESTUL ȚĂRII

Cea mai modernă metodă de investigație din lume, metodă neinvazivă, fără raze X.

Se folosește în:

- Neurologie
- Neurochirurgie
- Ortopedie
- Oftalmologie
- Oncologie
- Endocrinologie
- Gastroenterologie
- Urologie
- Chirurgie
- Ginecologie

Programări zilnice 24 ore/zi

Se efectuează investigații în regim de urgență, la orice oră.

ADRESA: B-DUL 16 DECEMBRIE 1989 NR. 43, TIMIȘOARA
TEL/FAX: 056-292637; 056-194403.

(2967267)

SC „AGROINDUSTRIALA INEU" SA

Convoacă Adunarea Generală a Acționarilor la sediul societății din Morcea nr. 2, pentru data de 11.04.2000, care va avea următoarea ordine de zi:

1. Raportul consiliului de administrație privind activitatea pe anul 1999.
2. Bilanțul de venituri și cheltuieli pe anul 1999.
3. Raportul comisiei de cenzori.
4. Modificarea capitalului social.
5. Diverse.

Dacă la prima convocare nu se vor îndeplini condițiile statutare adunarea generală se va desfășura în același loc, la 12,00 aprilie 2000.

Consiliul de Administrație
(Ag. Ineu 0347472)

SEDONA CECMA Partner

Realizatoarea Cărții Galbene și a altor cataloage profesionale și ghiduri pentru fiecare județ

ANGAJEAZĂ

pentru județul Arad

AGENȚI MARKETING

pe durată determinată, cu câștiguri atractive, sub formă de comision.

Candidații trebuie să îndeplinească următoarele condiții:
- **putere de muncă și entuziasm, disponibilitate pentru muncă de teren;**
- **abilități de comunicare în tehnica negocierii și vânzării, dinamism;**

Vă oferim un viitor sigur într-o firmă cu tradiție.
Informații la tel.-fax 057-253724, între orele 8,00-10,00.

CARTEA GALBENĂ ROMANIAN PROFESSIONAL DIRECTORY ROMANIAN NATIONAL DIRECTORY GHIDURILE ORAȘELOR

Societatea de Investiții Financiare

BANAT - CRIȘANA

Societatea de Investiții Financiare Banat-Crișana, cu sediul în Arad, Calea Victoriei nr. 33-35, organizează concurs pentru ocuparea postului de:

INFORMATICIAN

Condiții:
- Studii superioare de specialitate.
- Experiență în domeniul bazelor de date, Windows NT, Linux, Internet.

Dosarele vor fi depuse până la data de 04.04.2000 la sediul instituției și vor cuprinde: cerere personală de înscriere la concurs, copie diplomă studii, curriculum vitae.

Informații suplimentare se pot obține la sediul instituției sau la telefon 234198, zilnic, între orele 8,00-16,00.

(1420091)

S.C. „VI.RO." S.A. ARAD

Sediul: Arad, str. Cocorilor, nr. 24/A; Tel: (057) 275406
Înmatriculată la O.R.C. Arad sub nr. J.02/16/1991
Cod fiscal nr. R1683297

CONVOCATOR

Acționarii **S.C. VI.RO.S.A.,** cu sediul în Arad, str. Cocorilor, nr. 24/A, înmatriculată la ORC Arad sub nr. J.02./16/1991, cod fiscal R1683297, sunt convocați pentru Adunarea Generală a Acționarilor în Arad, la sediul societății, în data de 12 aprilie 2000, orele 12,00. În cazul în care la această dată Adunarea Generală nu este legal întrunită, a doua convocare va fi pentru data de 13 aprilie 2000, în același loc și la aceeași oră, pentru a delibera asupra următoarei:

ORDINE DE ZI

Partea ordinară:

1. aprobarea bilanțului contabil pe anul 1999;
2. analiza și pronunțarea asupra raportului administratorilor privind gestiunea;
3. ascultarea raportului cenzorilor;
4. aprobarea bugetului economic pe anul 2000;
5. discutarea și aprobarea planului de reorganizare a societății.

Partea extraordinară:

1. schimbarea denumirii societății;
2. diverse.

(2967287)

ADMINISTRATORUL

S.C. „ASTRA Vagoane Călători" S.A. Arad

CONVOACĂ

Adunarea Generală a Acționarilor societății pentru toți acționarii cuprinși în registrul acționarilor la data de 01 aprilie 2000, Ordinea de zi a adunării fiind următoarea:

1. Descărcarea de gestiune a membrilor Consiliului de Administrație
2. Modificarea componentei Comisiei de cenzori
3. Aprobarea Bilanțului contabil și a Raportului de Gestiune pe anul 1999
4. Aprobarea Bugetului de venituri și cheltuieli pe anul 2000.
5. Raportul Comisiei de cenzori
6. Diverse

Adunarea va avea loc la sediul societății, în data de 13.04.2000, ora 10,00. Informații privind problemele cuprinse în Ordinea de zi se pot afla la sediul societății începând cu data de 10.04.2000, sau la telefon 233651, int. 2205.

În situația neîntrunirii cvorumului necesar deliberărilor, adunarea se reconvoacă pentru data de 14.04.2000, în același loc și la aceeași oră.

Administrator,
ing. Liviu BOBAR
(2967286)

CONSILIUL DE ADMINISTRAȚIE AL S.C. „AGROINDUSTRIALA PECICA" S.A.

CONVOACĂ

Adunarea generală a acționarilor la sediul soecitătii din localitatea Pecica nr. 1432, în data de 06.04.2000, orele 11,00, cu următoarea ordine de zi:

1. Aprobarea raportului de gestiune a Consiliului de administrație privind realizarea B.V.C. pe anul 1999 și a contului de profit și pierdere;
2. Aprobarea raportului Comisiei de cenzori;
3. Aprobarea B.V.C. pe anul 2000;
4. Schimbarea structurii acționariatului;
5. Diverse.

În cazul în care Adunarea generală a acționarilor nu este statutară, aceasta se va ține în data de 07.04.2000, la aceeași oră și în același loc.

Președintele Consiliului de Administrație
ing. ZAGONI SZABO ANDREI
(2967285)

NON STOP
OANA
23 ANI
JOACĂ - TE CU MINE...
SEX PLAY
891.999

VÂNZĂRI APARTAMENTE O CAMERĂ

Vând apartament 0 cameră, bucătărie, baie, încălzire centrală, telefon, 50 mp, posibilitate privatizare. Informații telefon 250836.

Vând apartament una cameră (ne)mobilată, Alfa, Telefon 092.457.099 sau 258861, după ora 17. (7566)

Vând garsonieră, confort I, zona Miorița, parter, toate îmbunătățirile, totul nou, 8.300 DM, negociabil. Telefon 092.989.103. (7637)

Vând garsonieră, str. Bușteni. Telefon 284229. (7744)

Vând apartament o cameră, ocupabil imediat, Grădiște, bloc cărămidă, et. II. Telefon 257664, după ora 18 sau 092.784.857. (7528)

Vând apartament o cameră, UTA, 10.600 DM. Telefon 253326. (7784)

Vând garsonieră în Micălaca, Miorița, bl. 173, et. I, balcon închis. Telefon 284881. (7861)

Vând garsonieră cameră, hol, baie duș, îmbunătățită, Vlaicu, 3.950 DM. Telefon 237048. (7864)

Vând 2 apartamente ultracentrale: 1 și 2 camere, zonă excepțională. Telefon 254928. (7887)

Vând locuință stat, cu una cameră, urgent, preț avantajos, str. Eftimie Murgu nr. 12, ap. 7A. (7892)

Vând garsonieră, confort I, parter, str. Abatorului nr. 17. Telefon 095.608.435. (7966)

VÂNZĂRI APARTAMENTE DOUĂ CAMERE

Vând apartament 2 camere, et. II, Micălaca zona V, îmbunătățit, preț 16.500 DM, negociabil.Telefon 279200. (7428)

Vând apartament 2 camere, zona Polivalentă, decomandat; 28.000 DM. Telefon 273504; 092.308.400. (7737)

Vând apartament 2 camere, zona 300 (Micălaca) Faleză, 16.000 DM negociabil. Telefon 269001. (7388)

Vând apartament 2 camere, amenajat stil occidental, zona gării, etaj III, preț 23.000 DM. Telefon 094.160.581. (7635)

Vând apartament 2 camere, Podgoria, proaspăt renovat, etaj 4, acoperiș garantat; 18.400 DM negociabil. Telefon 250966; 092.344.621. (7343)

Vând apartament 2 camere, et. I, îmbunătățit, Micălaca, după ora 18. Telefon 266230. (7474)

Vând apartament 2 camere, Micălaca, et. I, 15.000 DM. Telefon 270872. (7784)

Vând apartament 2 camere, decomandat, Maiakovski. Telefon 253326. (7784)

Vând apartament 2 camere, et. II, str. T. Vladimirescu nr. 8, bl. E. Telefon 222570. (7847)

Vând apartament la casă, 2 camere + dependințe, Arad, str. Cocorilor nr. 65, ap. 4. Telefon 289325. (7851)

Vând apartament 2 camere, preț negociabil. Telefon 266725. (7863)

Vând urgent apartament 2 camere, Chișineu Criș, central, etaj I, îmbunătățit, parțial mobilat (nemobilat), lângă ASIROM; negociabil. Informații telefon 520281. (0347092)

Vând apartament 2 camere, 11.000 DM, negociabil. Telefon 253387. (7879)

Vând 2 apartamente cu 2 camere, central, Salonta. Telefon 092 571 298. (03247095)

Vând apartament 2 camere, parter, Podgoria, bun privatizare, toate îmbunătățirile, preț 23.500 DM. Telefon 231913, 093 218 262. (7894)

Vând convenabil apartament 2 camere, Podgoria, et. 4/4. Telefon 219878, 092 372 730. (7905)

Vând apartamente 2 și 3 camere, Alfa, mici îmbunătățiri, 14.700 DM. Telefon 253364. (7909)

Vând apartament 2 camere, Vlaicu, cf. II, 9.800 DM. Telefon 270856. (7909)

Vând apartament 2 camere, Micălaca, preț 18.500 DM. Telefon 094 929 971, 279234. (7933)

Vând apartament 2 camere, ultracentral, tot confortul, bun și pentru birouri, cabinete, preț convenabil. Telefon 276041. (8011)

Vând apartament 2 camere cu mansardă, Maiakonscki, occidental. Telefon 251397. (7986)

VÂNZĂRI APARTAMENTE TREI CAMERE

Vând apartament 3 camere, confort I, decomandat, zona Vlaicu, etaj II, negociabil. Telefon 243568. (7754)

Vând apartament 3 camere, etaj 3/4, Vlaicu (Brezoianu), zonă liniștită, parchet, lavabil alb cu bolte, geamuri termopan, boxă, preț 22.000 DM. Telefon 094.391.277. (7792)

Vând apartament 3 camere, parter, central, bun privatizare. Telefon 253681. (6798)

Vând urgent apartament 3 camere, decomandate, parter, zonă bună de privatizare, str. Voinicilor. Telefon 267788. (7708)

Vând apartament Samantha, 3 camere, cu garaj, Praporgescu. Telefon 232675. (5956)

Vând apartament 3 camere, Alfa, et. III, 15.800 DM. Telefon 270872. (7784)

Vând apartament Samantha, 3 camere, zona Polivalentă, apă contorizată. Telefon 237197. (7855)

Vând apartament 3 camere, semidecomandat + garaj, Vlaicu. Telefon 246288, 094 773 780. (7877)

Vând apartament 3 camere, et. IV, zona 300 Micălaca și garaj. Telefon 219868. (7908)

Vând 3 camere, centru, et. I, îmbunătățiri, 35.000 DM. Telefon 253364. (7909)

Vând (schimb cu apartament 2 camere, decomandate, central, ofer 5.000 DM diferență), apartament 3 camere,semidecomandat, Fortuna, etaj curent, stare foarte bună. Telefon 252625. (7937)

VÂNZĂRI APARTAMENTE PATRU-CINCI CAMERE

Vând apartament 6 camere, Bd. Revoluției. Telefon 094 977 458. (7940)

Vând (închiriez) apartament ultracentral, 4 camere, 220 mp. Telefon 095.628.720. (7746)

Vând apartament 5 camere, Polivalentă, vedere Malul Mureșului. Telefon 092.621.405; 092.469.563. (7790)

Vând apartament ultracentral, et. I, 5 camere, garaj, 220 mp locuibil, preț 130.000 DM. Telefon 094.555.686. (8008)

VÂNZĂRI CASE

Vând CASĂ foarte MARE cu depozite, excelent sediu firmă, birouri, en-gros etc; 1500 mp, toate utilitățile. Telefon 092.207.518, Aradul Nou. (7730)

Vând casă, Pîrneava, 2 apartamente, apă, baie, gaz, grădină 1.000 mp, preț convenabil. Informații telefon 094.555.452. (5208)

Vând urgent casă în Gai, str. Ion Creangă nr. 27. (6222)

Vând casă cu toate dotările, în zonă bună, preț negociabil. Telefon 281956; 093.207.385. (7248)

Vând urgent și convenabil, casă în Felnac, nr. 669. Informații la adresă sau la magazinul pensionarilor, Piața A. Iancu, nr. 5, Arad, orele 8-16. (7272)

Vând vilă construcție nouă, parțial finisată, Aradul Nou; preț la vedere. Telefon 092.703.126; 278077. (7351)

Vând casă mare, anexe, teren 3000 mp, renovată 1998, Șiria str. Rusu Șirianu nr. 172. Telefon 094.545.778. (7526)

Vând casă în Grădiște, mobilată, mansardată, toate utilitățile. Telefon 092.275.276. (7433)

Vând casă mare, garaj, anexe, amenajată pentru spațiu comercial, sediu firmă etc. str. Brezoianu nr. 1 (colț cu Poetului). Telefon 094.180.071. (7616)

Vând casă Chișineu Criș, str. A. Iancu nr. 13, Telefon 520353; 094.129.870. (0347088)

Vând casă ultracentral, apartament locuibil + apartament privatizat. Telefon 234862. (7244)

Vând sau schimb casă, Arad, str. Iacob Cardoș, nr. 12, casă particulară; preț convenabil. (7739)

Vând avantajos casă cu 3 camere, în Iratoș. Telefon 249506. (7761)

Vând casă, cu grădină cu căpșuni, localitatea Covăsânț, nr. 158. Telefon 094.181.861. (7762)

Vând casă mobilată, anexe, grădină, Bujac, str. Ulmului, nr. 15 A, neinundabil, 40.000 DM. Telefon 231985, seara. (7757)

Vând casă mare, localitatea Șofronea, nr. 64/A; convenabil. Telefon 416209. (7755)

Vând casă 5 camere, toate condițiile, centru, localitatea Frumușeni, nr. 334; 8.500 DM. (7759)

Vând casă în Lipova. Telefon 562691, după ora 17. (2967036)

Vând casă, localitatea Vladimirescu, str. Cloșca, nr. 38. (7828)

Vând casă, tip vilă, str. Andrei Șaguna. Informații telefon 211578 sau 211449. (4161)

Vând casă mare, ultracentral, cu 1400 mp, teren, preț informativ 200.000 DM, negociabil. Telefon 284768. (7556)

Vând casă mare, apă, canalizare, gaz, garaj, preț 42.000 DM. Telefon 095 611 229 (la orice oră). (7509)

Vând casă în Curtici. Telefon 536185. (7733)

Vând casă cu grădină, în Vladimirescu. Telefon 514814. (7736)

Vând casă ultracentral, singur în curte, garaj. Telefon 257213, 094 795 541. (7842)

Vând casă, grădină, anexe, convenabil, localitatea Frumușeni nr. 565, telefon 119 sau 154. (7856)

Vând casă în construcție, în localitatea Zădăreni nr. 195, preț avantajos. (7865)

Vând casă, str. Paltinului nr. 7/b, Vlaicu, Arad. Telefon 263289, 092 441 742. (7869)

Vând sau schimb cu apartament 2 camere, casă cu grădină, str. Eftimie Murgu nr. 6. Telefon 211366. (7903)

Vând casă str. Cuza Vodă nr. 15, Arad. Telefon 463201, după ora 16. (0347094)

Vând casă 3 nivele, central, singur în curte, 5 camere, piscină, gaz, intrare auto, dependințe, 74.000 DM, negociabil, variante. Telefon 222373, 094 764 603. (7897)

Vând casă cu mansardă, situată central. Telefon 280101, după ora 16.

Vând urgent CASĂ MARE, suprafață 900 mp, GRĂDINĂ, toate utilitățile. Telefon 256543; 092.239.471.

VÂNZĂRI SPAȚII

Vând spațiu comercial 55 mp, dotat bar-bucătărie, în Ștrandul Neptun. Telefon 092 744 730. (4741)

Vând spațiu mare, super central, Ștrand Neptun. Telefon 092 828 102. (7485)

Vând (schimb) spațiu ultracentral în curte, 165 mp. Telefon 094.478.575 sau 276898. (7558)

Vând gheretă metalică vad bun, str. Episcopiei, 2.000 DM negociabil; accept variante. Telefon 212536. (7732)

Vând (schimb) spațiu comercial 139 mp, Micălaca 301. Telefon 094.844.356. (7779)

Vând urgent gheretă vizavi Depoul tramvaie, toate dotările necesare, semnal alarmă, negociabil. Telefon 095 636 282. (7438)

Vând gheretă în Alfa, zona pieței. Telefon 257610, după ora 17. (7448)

Vând ieftin spațiu comercial pe ștrand. Telefon 092.301.798. (7555)

VÂNZĂRI TERENURI

Vând teren intravilan 1.162mp, str. Oituz nr. 210. Informații zilnic, telefon 234505, orele 16-20. (7849)

Vând loc de casă cu grădină, la șosea, Sâmbăteni, posibil privatizare, 6.000 DM, negociabil. Telefon 057-216161. (7874)

Vând 2,3 ha intravilan, vizavi de cazarma Vlaicu. Telefon 094.533.787.

VÂNZĂRI AUTO

Vând IFA 50, vama plătită, comuna Șiria. Telefon 094 280 453. (6671)

Vând Dacia Break, 1310, an 1989, stare foarte bună, 2.800 DM, negociabil. Telefon 219052.

Vând Dacia 1310, înmatriculată. Telefon 254901.-

Vând Dacia 1300 din 1983, stare bună. Telefon 264340, orele 14-20. (7890)

Vând urgent Dacia 1310, preț convenabil. Telefon 210025. (7681)

Nu-ți mai fă griji, CAUCIUCURILE de care ai nevoie, sunt la mine, IEFTINE și BUNE, toate dimensiunile, cu garanție, aduse din GERMANIA. Telefon 259339; 094.706.321. (7752)

Vând Dacia 1310, din 1985, 1.800 DM negociabil. Telefon 289432. (7728)

Vând Opel Vectra GT, 8500 DM negociabil. Telefon 284229. (7744)

Vând Opel Ascona 1,6 benzină, 1984, stare bună, CIV, preț 3.000 DM. Telefon 094.391.277. (7793)

Vând talon și Dacia pentru dezmembrare; negociabil. Localitatea Apateu, nr. 411. (7273)

Vând urgent Dacia papuc, 1994. Telefon 236390. (7806)

Vând Grand Kceroche, 1996, înmatriculat, 35.000 DM. Telefon 092 260 110. (7818)

Vând tractor RABA 1800 cu plug 4 capuri, stare bună, 10500 DM și combină Forshritt cu masa grâu 6 m și masa porumb pe 6 rânduri, 12.500 DM. Telefon 094.104.192. (7400)

Vând ARO 10, 4x4, fabricație 1993, preț negociabil, la vedere. Telefon 257283, 094.767.303.

Vând urgent Opel Omega Combi; Renault 19 Turbo Diesel; VW Passat Diesel. Telefon 212555 sau 259520. (7657)

Vând Audi 80 pe benzină, 1600 cmc, an 1979. Telefon 464515. (7730)

Vând autobasculante Raba 16 to, 2 motoare Raba, unul aproape nou. Telefon 514861, 095 615 810. (7789)

Vând camion SR 113, cu motor de tractor și Oltcit Club, Mâsca nr. 109. Telefon 274460. (7731)

Vând (schimb cu garsonieră) ARO 244 din 1996, motor CL, 6.000 DM, negociabil. Telefon 249858. (7857)

Vând Ford Sierra 1,6, 1986, persoană fizică, negociabil. Telefon 513036. (7848)

Vând Dacia Break, an fabricație 1991, stare bună, preț 2.200 DM, negociabil. Telefon 420393, localitatea Sebiș, după ora 19. (0347030)

Vând Lancia Prisma Diesel, an 84, preț avantajos. Telefon 278452, după ora 16. (7880)

Vând urgent Dacia 1410L, vopsea metalizată, bord CN, producție 1999, în garanție, parcurși 16.000 km, stare excepțională, preț 5.500 DM, negociabil. Telefon 095 635 064.

Vând Mercedes bot de cal, motor perfect, în stare bună. Telefon 283963, Arad. (7900)

Vând tractor Universal U650 (proaspăt vopsit), preț 40.000.000 lei, negociabil. Telefon 057-469151. (7893)

Vând tractor cu toate utilajele necesare. Telefon 092 571 298. (0347095)

Vând remorcă 5 to, sat Nădab nr. 164. Telefon 522159. (0347093)

Vând Dacia 1300, an fabricație 1984. Telefon 233433.

Vând Audi 80, 1984, fundație, 1200 DM, negociabil. Telefon 213033. (7985)

Vând Opel Vectra B, an 1997, DL 16 V Diesel, central, servo, ABS, climă, dublu airbag, negru metalizat, 94.000 km, stare excepțională, 21.400 DM, negociabil. Telefon 092.571.335. (7978)

Vând Opel Vectra, an 1993, benzină, 1800 cmc, central, trapă, servo, ABS, 130.000 km, impecabil, recent înmatriculat, 10.400 DM, negociabil. Telefon 092.571.336. (7978)

Ocazie! Vând urgent Renault Megane classic, an 1997, Diesel, dublu airbag, servo, ABS, central, trapă electrică, sistem antifurt, 61.000 km, impecabil, înmatriculat recent, 16.400 DM. negociabil. Telefon 092.273.759. (7970)

VÂNZĂRI PIESE AUTO

Magazinele
CLIO&Co.
VÂND
PIESE AUTO IMPORT DIN STOC SAU LA COMANDĂ
Decupați anunțul și beneficiați de 10% reducere pentru piesele auto cumpărate

Audi
Ford
Citroen
Volvo
Opel
Seat
Fiat

ARAD, Magazinele din:
- Calea A.Vlaicu, Bl. 6 ABC
Telefon: 272525; 093333535
- Calea Victoriei, nr. 22 A/B
Telefon: 254766; 093333525

VÂNZĂRI ELECTRO

Vând VITRINE FRIG, CAMERE FRIG, DULAPURI FRIG, COMPRESOARE FRIG peste 2.000 W, garanție 1 an. Telefon 281384 orele 8-18. (5473)

Vând TV color stereo, tip nou, cu toate facilitățile. Telefon 211491. /7923)

Vând TV color, diagonala 51 cm. Telefon 211491. (7923)

Vând TV color en-gros, en-detail; prețuri minime; garanție. Telefon 289456; 092.239.242.

Vând CÂNTARE ELECTRONICE și CASE MARCAT FISCALE, omologate. Telefon 272727. (7149)

Vând: VITRINĂ frigorifică pe orizontală 500 litri; COMBINĂ frigorifică BOSCH; congelator cu sertare BOSCH; LADĂ frigorifică; MAȘINĂ de SPĂLAT AUTOMATĂ, germană, garanție 1 an. Telefon 289667. (6461)

Vând videorecorder TELEFUNKEN șu TV color SONY. Telefon 274118. (4641)

Vindem televizoare color stereo 50 modele, vizibile zilnic orele 10-19. Telefon 280260. (7409)

Vând mașină spălat automată; televizor color plastic; video; aspirator; boiler electric 10 litri. Telefon 266414. (7798)

Vând TV color cu telecomandă, stereo, PHILIPS - 1.200.000 lei; GRUNDIG 2.000.000 lei; garanție. Telefon 259339; 094.706.321. (7752)

Vând LĂZI FRIGORIFICE; CONGELATOARE cu sertare; COMBINE FRIGORIFICE - 1.500.000 - 3.000.000 lei; FRIGIDERE 1.000.000 - 1.500.000 lei, mărci occidentale; garanție. Telefon 259339; 094.706.321. (7752)

Vând MAȘINI SPĂLAT automată ZANUSSI 1.500.000 lei, MIELE 3.000.000 lei; nemțești; garanție. Telefon 259339; 094.706.321. (7752)

Vând TV color Grundig, Siemens, Telefunken, stereo, telecomandă. Telefon 264004. (7822)

Vând TV color Grundig, telecomandă, stereo, diagonala 43 cm, teletext, funcționalități multiple, preț 3.500.000 lei. Telefon 057/258124. (7115)

Vând calculatoare, xeroxuri, garanție. Telefon 247182; 093.537.699; 092.745.292. (7512)

Vând mașină spălat automată, frigider, cuptor microunde Daewoo, televizor color. Telefon 270518. (7838)

Vând Alcatel DB, 150 DM; Ericsson A1018S, 150 DM; Ericsson SH888, 180 DM; Alcatel Club, 120 DM. Telefon 092 659 717. (7868)

Vând calculator Pentium I, cu monitor, tastatură, mouse, CR-ROM. Telefon 280260. (2967037)

Vând frigider, congelator, mașină spălat automată, TV color, ladă frig, garanție 1 an. Telefon 220926. (7852)

Vând Nokia 5110, nou, sigilat, în cutie, 230 DM; Alcatel DB 170 DM. Telefon 094 544 832. (7878)

Vând mașină de spălat automată, românească, 3.000.000 lei. Telefon 272444. (7902)

Vând Nokia 6110; 3110; Alcatel OT.W. Panasonic 520; Ericsson 768. Telefon 094 956 467. (7899)

Vând aspiratoare germane, la prețuri negociabile. Telefon 094 168 044. (7950)

Vând ieftin INSTALAȚII SATELIT analogice și digitale. Telefon 057/237471; 511485. (8012)

VÂNZĂRI DIVERSE

Vând sămânță de lucernă și trifoi. Telefon 094 977 458, 280174. (7940)

Vând congelator cu sertare; biciclete de (damă-bărbați). Telefon 254901.

Vând dozator bere. Telefon 094.873.210; 280808, după ora 16. (7962)

Vând MOBILIER MODERN nou, orice tip: BUCĂTĂRII de la 4.000.000 lei; SUFRAGERII de la 6.000.000 lei; DORMITOARE de la 7.000.000 lei; birouri, rafturi, pulturi etc. Telefon 256769; 092.239.242.

Vând: TABLĂ ZINCATĂ 0,4 x 1000 x 2000; PLASĂ GARD zincată, CUIE CONSTRUCȚII, PLASĂ RABITZ. Str. Vrabiei nr. 4, telefon 289997. (7323)

Vând SĂMÂNȚĂ LUCERNĂ de 7 ani, tratată, descuscutată. Telefon 219748.

Vând congelator Arctic, 7 sertare; frigider 240 lt; canapea extensibilă. Telefon 241497. (7501)

Vând mobiler și frigider Arctic micuț; prețuri foarte avantajoase. Telefon 094.478.575; 276898. (7558)

Vând parchet fag, 125.000 lei/mp. Telefon 514322; 263222. (7773)

Vindem făină albă BL 550, la preț de 4.800 lei/ kg, făină neagră, la preț de 3.800 lei/ kg; tărâțe, la preț de 1.700 lei/ kg. Informații telefon 462342. (4932768)

Vând MAȘINI și AGREGATE folosite pentru PREPARAREA CĂRNII, import Germania, stare funcțională bună, garanție 6 luni. Telefon 094.626.118. (7293)

Vând răsad de roșii timpurii, Șiria, str. Crișan nr. 1019. Telefon 531371. (7801)

Vând produse naturiste pentru slăbit. Telefon 237566. (7795)

NOU! Vând BCA, 690.000 lei; CIMENT, VAR. Informații telefon 094 524 456 sau 054-211807. CALITATE GARANTATĂ. (f.14220083)

Vând scaune și mese tip restaurant, butelii aragaz, pahare, candelabre, plite electrice etc. Telefon 092.684.643. (7835)

Vând LEMNE FOC, la domiciliu; 175.000 lei/mc. Telefon 214010. (7833)

Vând cărucioare pentru copii, nemțești (inclusiv gemeni); crocodil hidraulic pentru ridicat greutăți până la 2 tone; instalații sanitare (ventile, termostate); frigider; mașină de spălat; mașină de sport Bosh. Telefon 289544 (lăsați mesaj pe robot, orele 15-22). (7839)

Numai acum vă vindem, convenabil, ROLETE TEI, cu 330.000 lei/ mp și ROLETE PLASTIC import, cu 220.000 lei/ mp. Oradea, telefon 059-460315, 095 827 725. (7567)

Vând pomi altoiți, Cuvin nr. 210, familia Oloieru. Telefon 461064, după ora 16. (7416)

Vând convenabil colțare, canapele extensibile, fotolii. Informații telefon 264892; 094.478.639. (7035)

Vând LEMNE FOC, tăiate, esență tare. Telefon 277027. (7520)

Vând garaj, zona Vlaicu (în spatele Școlii nr 21). Informații telefon 468437. (7488)

Vând pui de carne și carne-ouă. Telefon 250856. (7418)

(Continuare în pagina 15) ➡

(Urmare din pagina 14)

Vând trichinoscop; Dacia papuc; mașină spălat - uscat, industrială; cântar electronic; cântar cu ecran 200 kg; aparat TEC; bazin fontă 300 litri. Telefon 270919. (7721)

Vând aragaz; mașină spălat; boiler; aparat echilibrat roți; biciclete. Telefon 271949. (7608)

Vând arbori și arbuști ornamentali. Telefon 267233; 095.631.272. (7574)

Vând dulap 2 uși, mobilă bucătărie, vană, candelabre, garnișe, perdele, robinet inox, chiuvetă inox, vitrină, masă TV, toate foarte ieftin. Telefon 285645. (7872)

Vând aparat înghețată Carpigiani și teren centru Păuliș. Telefon 259899. (7812)

Vând dormitor. Telefon 234505, zilnic, orele 16-20. (7849)

Vindem sorg mături și sămânță. Telefon 276061, după ora 18. (7882)

Vând pavilion apicol, capacitate 75 familii. Telefon 288141. (7875)

Vând cazan încălzire centrală gaz metan Junkers Bosch, sigilat și dormitor nuc, stare foarte bună. Telefon 267309, 092 726 935. (7912)

Vând repatriere de Arad. Telefon 094 286 652. (7891)

Vând aparat îmbuteliat sifon. Informații telefon 531123. (4932320)

Vindem populației, SÂMBĂTĂ, 1 aprilie, la FERMA DIN ȘIRIA-ARAD, PUI VII DE CARNE, la o greutate de cca 700 gr. ORAR: 8-17. (7928)

Vând strung SNB 360x1500, 2350 DM, negociabil. Telefon 094.778.976. (8014)

Vând cărămidă (calitate foarte bună) și lemn construcție (esență tare) din demolări. Telefon 280650. (7988)

Vând hârtie cerată și alte hârtii pentru ambalaj. Telefon 092.463.688. (8003)

Vând EUROBOLȚARI termoizolanți cu garanție, 300x250x200 la 5.000 lei/buc; 1mc-350.000 lei. Telefon 281491; 092.381.750. (7983)

CUMPĂRĂRI TERENURI, IMOBILIARE

Cumpăr apartament 2 camere, Alfa. Telefon 270872. (7784)

Cumpăr apartament 2-3 camere, Micălaca. Telefon 253326. (7784)

Cumpăr garsonieră în zonele: Confecții, Alfa, Vlaicu, ofer maxim 6.000 DM. Telefon 270518. (7838)

CUMPĂRĂRI AUTO

Cumpăr semiremorcă frigorifică sau izotermă de 16-20 tone. Telefon 092.731.413. (7697)

Cumpăr motostivuitor second hand. Telefon 092 249 470. (7805)

CUMPĂRĂRI ELECTRO

Cumpăr mașină spălat automată, românească, pentru piese. Telefon 270518. (7838)

CUMPĂRĂRI DIVERSE

Cumpărăm PORCI grași, preț 14.000 lei/kg, localitatea Mâsca nr. 307. Telefon 057/531497; 094.774.649. (7530)

CUMPĂRĂM: CEREALE (porumb, orz), plata la ridicare. Telefon 065/163885, între orele 7-15. (f. 1287692)

Cumpăr grâu panificație, în cantități mari. Telefon 253646, între orele 9-15. (7341)

Cumpăr grâu de panificație, în cantități mari, la preț de 2.300 lei/kg. Informații telefon 462342. (4932768)

Cumpăr genți voiaj mari și foarte mari. Telefon 057/258124. (7115)

Cumpăr deșeu aluminiu, la preț avantajos. Telefon 092.731.413. (7697)

Cumpăr taurași peste 180 kg. Telefon 253574. (7889)

Cumpăr acțiuni: Feroneria, SIF Banat Crișana. Telefon 094 693 516. (7898)

CERERI ȘI OFERTE DE SERVICII

FIRMĂ PARTICULARĂ angajează MUNCITORI CONSTRUCTORI CALIFICAȚI. Telefon 222886, 094 862 112.

ȘCOALA FOTOMODEL „CRISTINE" selectează tineret - VINERI 31 MARTIE, ora 16, Discoteca LASER. (7904)

MAGAZIN PIESE AUTO, deținător străin, caută COLABORATORI cu experiență în valorificări și/ sau reparații auto. CONDIȚII: cunoștințe limba maghiară, tipuri auto și piese, carnet conducere. AVANTAJ: practică domeniu, operare PC. CV - limba maghiară, foto-grafie. Telefon 095 646 500. (7807)

Căutăm: ACHIZITOR ZONAL CEREALE (porumb, orz). Telefon 065-163885, orele 7-15. (f.)

„TUTIMEX" angajează urgent VÂNZĂTOARE. Telefon 270621, orele 8-16. (7820)

Angajăm VÂNZĂTORI-GESTIONARI. Telefon 259905.

ASOCIAȚIE NON-PROFIT angajează PERSONAL CALIFICAT și cu experiență ca BUCĂTAR și FEMEIE DE SERVICIU la SÂNLEANI și ȘIRIA și pentru îngrijirea și educarea copiilor la centrele din: ARAD, SÂNLEANI, ȘIRIA. C.V. și cererea se trimit la O.P. Arad 10; C.P. 10-135, Arad, până la 31 martie 2000. (7718)

ANGAJEZ BRUTAR COCĂTOR pe vatră; Arad, str. Rozelor nr. 150. Telefon 276196. (7787)

DISCOTECA VIVA angajează 2 (doi) OSPĂTARI, miercuri seara, între orele 20.30-23. (7873)

SC JOHANNA SRL angajează ȘOFER. Telefon 272522, str. Poetului nr. 52B. (7867)

SC ATLASSIB SRL ARAD angajează AGENȚI DE TURISM. CONDIȚII: studii medii sau superioare, posesor de permis de conducere, vechime minim 3 ani în activitate de birou, domiciliul în ARAD, telefon. Relații Sibiu 069-231012 int. 388 sau 057-251871. (7858)

„TAVERNA ROMANĂ" angajează OSPĂTARI. Condiții: absolvenți ai liceului economic sau a cursului de ospătari. Nu necesită exepriență. Informații la sediul firmei, Bd. Revoluției nr. 73 sau la telefon 092 257 422, zilnic, între orele 17-20. (7850)

SOCIETATE COMERCIALĂ angajează CONFECȚIONERE la mașini cusut liniare. Telefon 279148. (7881)

Abatorul FILIP, angajează TRANȘATORI. Telefon 274744. (7972)

PRESTĂRI SERVICII

Execut ȘEMINEE și SOBE DE TERACOTĂ. Telefon 095 611 227.

„SILDOR PROD" execută REPARAȚII FRIGIDERE, CONGELATOARE; garanție 2 ani pentru compresoarele noi, înlocuite. TRANSPORT GRATUIT! Telefon 057 - 270622. (f, 12887687)

„WES" execută ieftin, REPARAȚII: frigidere, congelatoare, climatizări interioare și auto. Telefon 284857; 092.556.562. (6799)

. „RENOVAL WEST" execută IZOLAȚII CONTRA IGRASIEI, rapid, ieftin și garantează. Telefon 092.577.492, 057 - 289293. (7392)

REDIȘ - reparații frigidere, congelatoare, la domiciliul clientului. Relații telefon 212961. (6174)

EXECUTĂM INSTALAȚII SANITARE - întreținere, reparații. Executăm LUCRĂRI CONSTRUCȚII. Telefon 276419. (7718)

CURSURI CALIFICARE, diplome internaționale, ȘOMERI GRATUIT! MASEURI, FIZIOCHINETOTERAPEUT (gimnastică medicală). Telefon 252860. (7766)

PROIECTEZ, AMENAJEZ, ÎNTREȚIN SPAȚII VERZI; asigur garanție. Telefon 267233; 095.631.272. (7574)

Întocmesc evidență contabilă completă. Telefon 237566. (7795)

„DAMAR" repară mașini spălat automate, import, românești. Telefon 270518. (7838)

Executăm CONSTRUCȚII DIVERSE, reparații, finisări. Telefon 273571, 094 958 042. (7866)

Executăm convenabil ZUGRĂVELI, TENCUIELI, GLETUIELI, ZIDĂRII, ȘARPANTE, HIDROIZOLAȚII. Telefon 211646. (7854)

RAPID, CALITATE, construcții noi, renovări, finisaje interioare-exterioare, hidroizolații. Telefon 094 985 130. (7846)

Executăm: PARCHETĂRI, RAȘCHETĂRI (mașină cu aspirator), PALUXĂRI. Telefon 268032. (7906)

Execut CONSTRUCȚII: interioare, fațate, izolații, contra igrasiei, zidării, tencuieli, zugrăveli, acoperișuri. Telefon 242151, 272695.

DIVERSE

OFER ÎMPRUMUT VALUTĂ, garanții imobiliare în Arad. Telefon 092 294 842. (7816)

SC „FARMEC" SRL vinde RAFTURI și PULTURI, la preț de ocazie! Informații telefon 281484. (4711)

SCCA TEHNOMETALICA ARAD anunță ADUNAREA GENERALĂ A ACȚIONARILOR, pe data de 31 martie 2000, ora 11, în incinta sediului central. Conducerea. (7884)

OFER CASĂ LA ȚARĂ în Bihor, termen nelimitat, CONTRA ÎNTREȚINERE GOSPODĂRIE. Telefon 094 784 556, 252009. (7896)

CASA DE AMANET „GOLD" vă oferă în AMANET, 85.000 lei/g. AUR cu cel mai mic comision. str. M. Eminescu nr. 3. Telefon 270729.

ÎNCHIRIERI

Ofer spre închiriere apartament 2 camere, bloc I1 Vlaicu, mobilat; termen lung. Telefon 271666. (7683)

Ofer spre închiriere apartament 2 camere, standard occidental, ultracentral, pe termen lung. Telefon 271666. (7683)

Închiriez garsonieră mobilată, Grădiște, decomandată, anticipat 3 luni, 90 DM lunar + cheltuieli. Informații telefon 462342. (4932768)

Închiriez apartament 2 camere, mobilat, Micălaca, str. Abrud, parter. Telefon 094.958.818. (7825)

Ofer spre închiriere spațiu comercial central, suprafața 100 mp. Telefon 094.774.506, 277567. (6499)

Închiriez ieftin bloc 2 camere, Podgoria. Telefon 274945. (7714)

Ofer spre închiriere cameră mobilată cu încălzire, str. Ural nr. 8. (7345)

Ofer spre închiriere garsonieră central, mobilată. Informații după ora 16, telefon 285597. (7819)

Dau în chirie garsonieră cu tot confortul. Telefon 250649. (7853)

Închiriez spațiu 216 mp, condiții producție, posibilități extindere teren incintă neconstruit. Vând remorcă 5 to, basculantă, 7.000.000 lei; MIG 5, 14.000.000 lei; șasiu remorcă 5 to, nou, cu osii, arcuri. Telefon 276566 orele 8-16; 219608, după ora 19. (7888)

Închiriez (ofer) garsonieră central, toate utilitățile, avans 3 luni. Telefon 255475. (7895)

Ofer spre închiriere apartament 2 camere, mobilat. Telefon 241562. (7917)

Ofer spre închiriere apartament 2 camere, ultracentral. Telefon 282636. (7981)

Ofer pentru închiriere apartament 2 camere, mobilat cu telefon, zona Podgoria. Telefon 289174, după ora 16. (7990)

PIERDERI

Pierdut adeverință de călătorie gratuită eliberată de Inspectoratul de Stat pentru Handicapați pe numele Belean Valentina. O declar nulă. (7840)

✝ DECESE ✝

Soția GINA, ginerele DUMITRU IOVUȚĂ cu soția SILVIA, din ARAD, cei mai buni prieteni, TITI GHEORGHIU cu soția RODICA din TIMIȘOARA, cuscrul VRENTI IOVUȚĂ din PESCARI, anunță pe această cale, cu mare durere în suflet, că s-a stins din viață, după o scurtă dar grea suferință,

ȘANDRU VASILE,

pensionar CFR, fost salariat în cadrul Regionalei Căi Ferate Timișoara, respectiv stațiile C.F. GURAHONȚ, TIMIȘOARA, ARAD și GLOGOVĂȚ. Dragul nostru, VASILE, te vom păstra mereu în memorie, tot restul vieții noastre pentru bunătatea ta. Dumnezeu să te odihnească în pace, alături de fiica ta ILEANA și soția IOSANA. Corpul neînsuflețit se află la domiciliu, în Bd. Revoluției nr. 1, bl. H, sc. C, ap. 11. Carul funerar va pleca azi, 28 martie a.c. ora 13, la Cimitirul ETERNITATEA, unde va avea loc înhumarea.

✝ Cu durere în suflet anunțăm încetarea din viață, după o lungă suferință a scumpei noastre mamă și bunică,

BODEA MĂRIOARA,

în vârstă de 62 ani. Înmormântarea va avea loc miercuri, 29 martie 2000, în comuna Grăniceri nr. 421. Nu te vom uita niciodată! Amintirea ta va rămâne veșnic în inimile noastre nemângâiate. Fiul Petrică, nora Loredana și nepoata Bianca. Dumnezeu să te odihnească în pace!

Cu adâncă durere anunțăm încetarea din viață a celui care a fost soț și tată iubitor,

ALEXANDRU PETRU.

Înmormântarea va avea loc la Iermata. Familia îndoliată. Relații telefon 245027, 253444.

Cu adâncă durere anunț încetarea din viață a iubitului meu soț

MOȚ LIVIU,

în vârstă de 64 ani. Priveghiul va avea loc azi, 28 martie la Capela-Mare a Cimitirului UTA iar înmormântarea va avea loc, miercuri, 29 martie 2000, ora 14, la Cimitirul UTA. Soția Maria, îndoliată și îndurerată.

Cu adâncă durere anunțăm încetarea din viață a iubitei noastre mame

BURCUȘ AMALIA MARIA.

Înmormântarea va avea loc miercuri, 29.03.2000, ora 12, de la Capela Cimitirului Catolic din VLADIMIRESCU. Familia îndoliată.

✝ SERVICII FUNERARE ✝

NON STOP (la orice oră)
„RO-STYL COMPANY"

Firma noastră este PRODUCĂTOARE DE SICRIE, cu magazin în: ARAD, str. M. Eminescu nr. 4 (vizavi Cinema MUREȘUL), telefon 057-211929, 094 478 971. EFECTUĂM SERVICII: spălat, îmbrăcat, îmbălsămat și transport cu personal calificat. ASIGURĂM MINIM: 8 modele de SICRIE din LEMN MASIV (nu din PAL sau furnir); SICRIE CU MÂNERE și ȘURUB (nu se bat cuie), SICRIE LUX, 5 modele LENJERIE DECES (respete), LENJERIE DE LUX, cruci lemn și metal. ACCESORII: catafalc, steag, prosoape, etc. INTERMEDIEM: fanfară, colaci, colivă, etc. FIIND PRODUCĂTORI, AVEȚI AVANTAJUL UNOR PREȚURI MINIME și POSIBILITATEA DE A PLĂTI ÎN RATE. Ofertă: sicriu stejar (cruce, respete) - 1.000.000 lei. (c.)

SC „NOSFERATU" SRL,

ARAD, str. Ghiba Birta nr. 26, telefon 270437; Non stop 094.554.874, NĂDLAC, str. 1 Decembrie, nr. 4, telefon 092.922.337.

NON - STOP
SERVICII FUNERARE
COMPLETE.

SICRIE, RESPETE, CRUCI (prețuri de producător). ACCESORII: prosoape, batiste, panglică neagră, baticuri, mânere, lumânări, catafalc, sfeșnice, steag de doliu. SERVICII: capelă, spălat, îmbălsămat, îmbrăcat, transport intern și internațional. Asigurăm colaci, colivă, coroane, jerbe, fotografii profesionale, fanfară, organizăm pomeni. OFERTA BRAD: sicriu brad, respete, cruce - 900.000 lei. Transportul sicriului la domiciliu este gratuit!!! Angajăm ȘOFER. (c. 44)

✝ CONDOLEANȚE ✝

Mulțumim din suflet rudelor, colegilor de la Banca Agricolă, PDSR Arad, DGAIA ARAD, prietenilor, vecinilor, tuturor celor care l-au condus pe ultimul drum pe iubitul nostru soț, tată și bunic,

GALEA IOAN.

Dumnezeu să-l odihnească în pace! Soția Iuliana, fiul Mircea cu soția Daniela și nepoata Anisia. Fie-ți țărâna ușoară. (7862)

Un moment de reculegere în memoria celui care a fost

ing. ȘTEFAN FAZAKAȘ,

omul care a dat o nouă viață fermei „VLADILACT" din Vladimirescu. Sincere condoleanțe familiei îndoliate! Dumnezeu să-l odihnească în pace! Personalul fermei. (7876)

Un pios omagiu celui care a fost

ing. ȘTEFAN FAZAKAȘ,

directorul și omul care ne-a călăuzit pașii în producție și viață. Sincere condoleanțe îndureratei familii! Dumnezeu să-l odihnească! Ing. Sălăjeanu. (7876)

Suntem alături de colegul nostru ing. FAZAKAȘ TIBERIU, la greaua încercare prin care trece la decesul tatălui său. Colegii din colectivul de instalații SC „PROIECT" SA. (7883)

Lacrimi pe obrajii bunicului

ȘANDRU VASILE
(tata Ile)

din partea nepoților: Cristina și Mircea Jula. Dumnezeu să-l odihnească! (7930)

Cu inima sfâșiată de durere anunțăm moartea fulgerătoare a celui care a fost

ALEXANDRU PETRU,

un tată deosebit. Fiica Dana Pribac și familia. (7920)

Colectivul PATISERIEI EMMA este alături de doamna Moț Maria, în marea durere pricinuită de moartea soțului,

MOȚ LIVIU.

Sincere condoleanțe! (7958)

Mulțumim conducerii M.G.A și colegilor de serviciu pentru sprijinul moral și material la decesul fiului și fratelui

NICOLAE PAC.

Familia îndoliată. (7964)

Mulțumim tuturor celor care au participat alături de noi la marea durere pricinuită de decesul celui care a fost fiu, frate, ginere, cumnat, unchi

NICOLAE PAC.

Familia îndoliată. (7964)

Mulțumim celor care l-au condus pe ultimul drum pe iubitul nostru

VÖRÖS LADISLAU

și au fost alături de noi. Familia îndurerată. (7992)

Cu durere în suflet plângem trecerea în neființă a iubitului nostru

MOȚ LIVIU.

Din partea sorei Măriuța și a nepoților Nelu, Ani, Adi, Maria și Lenuța. (8009)

Cu mare durere conducem pe ultimul drum pe dragul nostru

MOȚ LIVIU.

Fiica Dana, ginerele Nelu, nepoții Florin și Ionuț, îndurerați. (8010)

Cu mare durere ne despărțim de cel care a fost

MOȚ LIVIU.

Dumnezeu să-l odihnească! Fratele Alexandru cu soția Ecaterina și nepotul Dan Florin. (8009)

Profund îndurerați plângem dispariția fulgerătoare a unchiului nostru drag

MOȚ LIVIU.

Dumnezeu să-l ierte! Nepoții: Mihai, Jeni și Adi. (8011)

Suntem alături de doamna Maria Moț în marea suferință pricinuită de trecerea în neființă a soțului

MOȚ LIVIU.

Familia Țica Gheorghe și Dorina. (8011)

Profund îndurerați plângem, dispariția prematură a ginerelui și cumnatului nostru

MOȚ LIVIU.

Dumnezeu să-l odihnească în pace! Familiile: Popa, Coman și Hudema. (8011)

Îndurerați plângem dispariția prematură a unchiului nostru

MOȚ LIVIU.

Dumnezeu să-l odihnească în pace! Nepoții: Sandu, Viorica și Silvia. (8011)

Un ultim omagiu celui care a fost nașul nostru iubit

LIVIU MOȚ.

Sincere condoleanțe familiei îndoliate. Dumnezeu să-l odihnească în pace! Finii: Ilie și Nelu Vărcuș cu familiile. (8017)

✝ CONMEMORĂRI ✝

Azi, se împlinește un an de când sufletul iubit și chipul blând al celei care a fost o minunată mamă și bunică,

TABUIA CHIREANA,

ne-a părăsit. Nu o vom uita niciodată! Familia. (7764)

Azi, 28 martie 2000 se împlinesc 4 ani de la decesul iubitului nostru soț, tată, bunic și socru,

MAGHIAR GHEORGHE,

din Șimand. Dumnezeu să-l odihnească! Familiile: Maghiar și Danciu. (7552)

- PRODUCE ȘI MONTEAZĂ TÂMPLĂRIE PVC ARMAT
- PROFILE TROCAL GERMANIA ☞ LUCRU NEMȚESC
- PRODUCE ȘI VINDE GEAM TERMOPAN

SATLINE

SALON DE EXPOZIȚIE:
ARAD, PIAȚA MIHAI VITEAZUL
BL. M 7, PARTER
TEL./FAX. 057/25 14 61; 094 50 72 11

---

construct MIRADA

DISTRIBUITOR AUTORIZAT AL PRODUSELOR:

BPB Rigips

PLÃCI RB 9,5(tavan)	33614 lei/mp
PLÃCI RB (perete) 12,5	35715 lei/mp
PLÃCI RBI (antiumezealã)12,5	54630 lei/mp
Tavan casetat	183309 lei/mp

PREȚURILE NU INCLUD TVA

DEPOZITE: ARAD, str. A. ȘAGUNA 85 tel. 285377

Mobilã de calitate în magazinele

LIA ARDELEAN

Cea mai veche firmă privată de comerț cu mobilă din Arad vă așteaptă cu un bogat sortiment de mobilă.

- ☛ CASA DE CULTURĂ A SINDICATELOR (Pădurice)
- ☛ MAGAZIN ZIRIDAVA etaj III

De asemenea la prețuri decente vă oferim mobilier de birou și scaune ergonomice.

(1287676)

DAEWOO AUTOMOBILE ROMANIA

Valorificând experiența sa de 5 ani în România, este acum

Mai aproape de familia dvs.

Prețuri mai bune, dotări (accesorii) mai echilibrate, performanțe superioare

un pas înainte - noul **CIELO Euro II GL**
cel mai ieftin din clasa sa (1.500 cmc) — variantă 1

mai aproape de dvs. - noul **CIELO Euro II GLE/AC**
(aer condiționat, accesorii strict funcționale)
mai ieftin decât modelul fără catalizator! — variantă 2

împreună cu dvs. - noul **CIELO Euro II EXECUTIVE**
- full option ● motor mai puternic cu 10 CP
- roți mai mari: 185/65/14

variantă 3

RATE 1-4 ani
- avans 25-50%

LEASING 1-3 ani
- avans 20-50%

CASCO inclus în rate!

in plus noul **TICO Euro II** este disponibil la toți dealerii DAEWOO!

Pentru informații suplimentare, contactați dealerii noștri zonali: ARAD: ● S.C. FRANKMAR S.R.L., tel. 289.600, 251.179; ● S.C. IATSA S.A., tel. 950, 287.366.

(1420074)

S.C. „BELSIRIM" S.A.

Angajeazã:

- ▼ 5 electricieni auto
- ▼ 2 macaragiști auto (autorizat ISCIR)
- ▼ 5 impiegați auto
- ▼ 3 contabili cu studii superioare sau medii
- ▼ cunoștințe de operare pe calculator + Word Excel
- ▼ vechime minimă 5 ani

Telefon: 284125; 275576.

(508944)

S. C. FRIGORIFER S. A. ARAD

Calea 6 Vânători nr. 55, tel. 289083

achiziționează porci la următoarele prețuri:

Gr. 80-90 kg	14.500 lei/kg
91-130	16.000
131-150	15.000
peste 151	14.500
bovina adultă 400-600	11.500
tăurași peste 400	12.000

Informații suplimentare la tel. 289083 int. 24. Plata la porc este la 10 zile și la vită 5 zile.

Director,
Ec. BĂRBULESCU CARMEN
(2967282)

S.C. „BENDEA" SRL

VINDE PRIN MAGAZINELE

din B-dul Revoluției 26 - 38
Telefon: 231853
Liviu Rebreanu 68 - Telefon: 250905

- ■ GRESIE color cal. I - 105.000 lei/m2
- ■ FAIANȚĂ color cal. I - 83.000 - 106.000 lei/m2
- ■ BATERII BAIE ■ Obiecte sanitare ■ Căzi baie
- ■ BOILER ■ Fitinguri
- ■ ȚEAVĂ ZINCATĂ ȘI NEAGRĂ
- ■ ȚEAVĂ PVC colac PE 20-63 și fitinguri aferente
- ■ TABLĂ ZN decapată și NG
- ■ CARBID ■ TUBURI PVC ■ ȚEAVĂ DIN CUPRU și fitinguri din cupru

---

S.C. PRODAGRO BIAN S.R.L. ARAD

Tel/fax 057/288306

CUPOANELE ÎNCOTRO?

Pentru folosirea rapidă și eficientă a cupoanelor, **S.C. PRODAGRO BIAN S.R.L. Arad**, str. Bicaz nr. 6, stă la dispoziția agricultorilor cu:

- semințe de porumb, floarea-soarelui, soia, orzoaică primăvară, lucernă, trifoi, ghizdei, legume, iarbă gazon;
- erbicide, fungicide, insecticide - pentru toate culturile;
- îngrășăminte chimice (granulate și lichide);
- stimulatori;
- furaje concentrate pui, găini, purcei, porci.

Produsele pot fi cumpărate și de la magazinele firmei din: Arad (Calea Timișorii nr. 35); Pecica, Nădlac, Lipova, Chișineu Criș, Ineu, Beliu, Sebiș, Gurahonț; Salonta - jud. Bihor; Timișoara (str. C. Porumbescu nr. 15), Sânicolau Mare - jud. Timiș.

VĂ AȘTEPTĂM!

(1420052)

CÂND COMISIONUL BĂNCII ESTE ZERO, DOBÂNDA TA ESTE SUBSTANȚIALĂ!

Certificatele sunt confidențiale și le poți achiziționa în câteva minute.
Alege termenele propuse sau stabilește chiar tu orice alt termen (37 zile, 52 zile etc.)

	USD	DEM	LEI
1 lună	6,75%	4,50%	49%
3 luni	7%	4,70%	51%
6 luni	7,25%	5%	48%
9 luni	7,50%	5,20%	47%
12 luni	7,80%	5,50%	46%

Notă: Dobânzile sunt exprimate în procente pe an.

BTR
O atitudine diferită

BANCA ROMÂNĂ PENTRU DEZVOLTARE
BRD
Vă oferă azi,
cardul VISA CLASSIC USD
- card de debit destinat persoanelor fizice pentru deplasări și excursii în străinătate

ADEVĂRUL
COTIDIAN INDEPENDENT ARAD
Anul XII, nr. 2960
Miercuri, 29 martie 2000 ● 16 pagini ● 2500 lei ● e-mail: adevarul@arad.ro

WEST BANK
ARAD, B-dul Revoluției nr. 88
TELEFON: 284.888
FAX: 285.202
Oferă clienților posibilitatea închirierii de casete de păstrare a valorilor

BRAT
Publicație auditată în semestrul I 1998.
Tiraj mediu zilnic vândut: 35.948

K. G. B., CIA, SECURITATE

Despre rolul serviciilor secrete populația a fost sau neinformată sau dezinformată. Cu bună știință. Pentru că aceasta a fost, este și va fi o politică de stat în societățile în care se pescuiește în ape tulburi. Iar de astfel de ape nu duc lipsă nici democrațiile occidentale, darmite fostele state comuniste în care dezinformarea a devenit o politică de stat.

Pentru a putea discuta cât de cât rezonabil despre securitatea națională, ar trebui să pornim de la o premisă absolut necesară: securitatea de stat nu este la îndemâna tuturor cetățenilor statului, ci, în cea mai mare parte ea este apanajul unor servicii secrete. Iar dacă sunt secrete, este de la sine înțeles că multe dintre problemele cu care se confruntă aceste servicii nu se vântură pe la urechile cetățenilor. Atunci când însă există probleme serioase privind siguranța națională, de obicei populația este informată. Dar nu întotdeauna serviciile secrete divulgă negocierile, dialogurile diplomatice etc., care rămân apanajul unei elite. Asta a fost de când lumea și va rămâne așa.

Cele câteva idei expuse până aici reprezintă, în general, strategia tuturor serviciilor secrete din lume. În particular însă, aceste servicii se deosebesc în funcție de regimul politic din fiecare țară. De aceea, nu poate fi pus semnul egal între, să zicem, KGB, CIA sau Securitate.

Toată lumea știe ce a însemnat fostul NKVD din care s-a născut KGB. Milioane de ruși au căzut victime sistemului de **„securitate”** pe care l-a reprezentat NKVD. De fapt, ce securitate asigura NKVD și cine atenta la securitatea statului sovietic? Cum spuneam, victimele **„securității”** au fost chiar cetățenii sovietici, în general țăranii proprietari de pământ și nu neapărat culacii, care aveau proprietăți puțin mai mari. NKVD a însemnat teroare pentru propriii cetățeni, o mare parte din forțele sale nu au luptat împotriva dușmanilor din afară, ci împotriva **„dușmanilor”** dinlăuntru.

I. IERCAN

(Continuare în pagina 5)

ANCHETĂ economică

VÂNZAREA ASTREI-CĂLĂTORI STÂRNEȘTE DISPUTE

- ***Băsescu amenință cu blocarea privatizării, cumpărătorul e decis să nu renunțe***
- ***„F.P.S. respectă legile României, nu legea Băsescu“***

Pag. 8

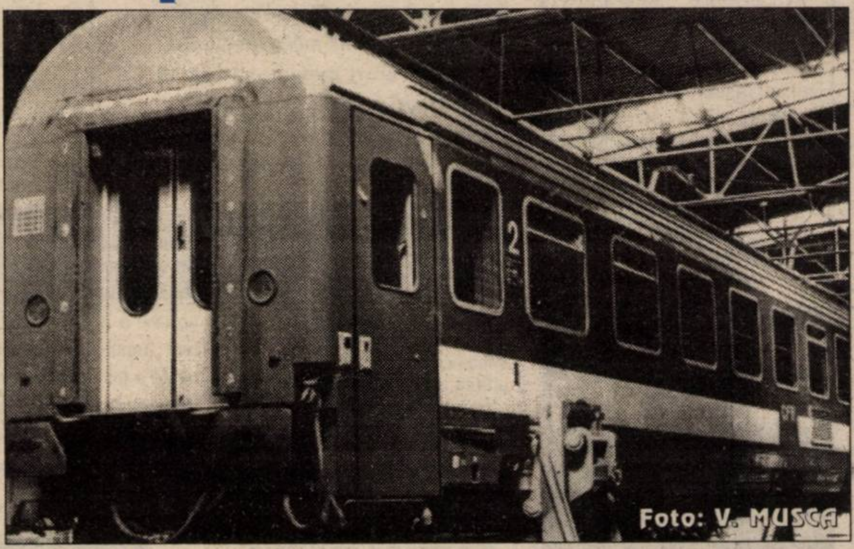
Foto: V. MUSCA

„ÎN APROPIERE DE ARAD VOM CONSTRUI UN CARTIER CU 300 DE LOCUINȚE“

Interviu cu GEORGE MEDINȚU - patronul unui complex de 4 milioane de dolari

Pag. 6

MOBIL VENEZIA
- MOBILIER MODERN LA COMANDĂ
- AMENAJĂRI SPAȚII COMERCIALE
- MATERIALE IMPORT
- CALITATE SUPERIOARĂ

STR. VIȘINULUI NR. 74
TEL: 057/224885
092/777361
093/438843

OFERIM
pentru închiriere
(sau variante)
SPAȚIU COMERCIAL ULTRACENTRAL
dotat cu tot ce-i trebuie.
Telefon: 281.797

Pag. 6

Cerșitul cucerește noi teritorii

CU MÂNA ÎNTINSĂ PRIN TRAMVAIELE DIN ARAD

Foto: ST. MATYAȘ

DRAGAN PETRICEVIC VA ANTRENA SELECȚIONATA ROMÂNIEI

Urmare a rezultatelor deosebite obținute cu echipa de baschet West Petrom Arad, antrenorul Dragan Petricevic a fost propus pentru cârma „naționalei” masculine a țării noastre. Propunerea a fost acceptată de „principalul” formației petroliste, care va ocupa această funcție în paralel cu pregătirea baschetbaliștilor arădeni. Numirea vine ca o recunoaștere a meritelor tehnicianului bosniac. Dragan Petricevic a mai antrenat reprezentativa României, în perioada anilor 1996 - 1998.

A. HĂRȚĂU

Lumea satului

Pag. 7

◆ Vând TERENURI INTRAVILANE lângă Avicola Grădiște, 2,8 ha și 2,5 ha.

◆ Vând (închiriez) SPAȚII DE PRODUCȚIE și comerciale (show-room, stații de benzină, hotel, discotecă) cu utilități complete, vizavi de Registrul Auto.

Tel.: 057/27.28.12; 094/777773

S.C. IFIM-IMPEX srl
VINDE MEMBRANĂ HIDROIZOLANTĂ IMPORT ITALIA, HIDROIZOLAȚII CONSTRUCȚII CIVILE ȘI INDUSTRIALE, CONFECȚII METALICE
GARANȚIE 10 ANI
2900 ARAD, Str. Henri Coandă nr. 23 (fosta Trestiei)
Te./Fax 057/253036, GSM 092/275563

Ieri, în Piața Revoluției

DEMONSTRAȚIE A ENERGETICIENILOR

Sindicaliștii protestează împotriva modului de restructurare a CONEL

NU DISTRUGEȚI SISTEMUL ENERGETIC!
Partidul Distrugerii
S.L.I. „ENER... S.E. ARA...
Foto: ONORIU FELEA

Pag. 8

AMBASADORUL CHINEI LA BUCUREȘTI VIZITEAZĂ OCCIDENTUL ROMÂNIEI

Excelența Sa, CHEN DELAI va înființa o filială a asociației de prietenie România - China

Pag. 9

BPM
O BANCĂ PE CARE POȚI CONTA
Credite:
- pentru persoane fizice în sistem C.A.R. cu dobânzi de 22% pe an
- credite pentru bunuri cu 35% dobândă pe an

Banca Populară Minerva
Cooperativa de credit
Bd.21 Decembrie nr.152 Tel.410263

ALGLASS
TAMPLARIE DIN ALUMINIU SI P.V.C.
●USI ●FERESTRE ●BALCOANE ●ROLETE
●PERETE CORTINA ●USI GLISANTE ●BALUSTRADE
Str. Roșiori nr. 26; Tel./Fax: 289053
Piața Spitalului Bl. 1D; Tel/Fax: 253868

CALENDAR

Miercuri, 29 martie 2000

▼ Astăzi, Soarele răsare la ora 7 și 27 de minute și apune la ora 19 și 24 de minute.

▼ Au trecut 89 de zile din acest an. Au mai rămas 277 de zile până în 2001.

▼ **Praznicul zilei**: **Biserica Ortodoxă**: Cuv. Marcu, Ep. Aretuselor; Chiril diaconul; **Biserica romano-catolică:** Sf. Eustasie; **Biserica greco-catolică**: Sf. M. Marcu, ep. Aretusiei; diaconul Ciril și cei împreună cu el (+362).

80 DE SINDICALIȘTI ARĂDENI SANITAS VOR PROTESTA LA BUCUREȘTI

În această seară, 80 de membri ai sindicatului SANITAS - filiala Arad vor pleca spre București pentru a participa, mâine, la un protest în capitală. Aici se vor întâlni sindicaliști de la toate filialele SANITAS din țară și vor protesta în fața Ministerului Sănătății și Casei Naționale de Sănătate. Aceștia vor organiza, apoi, un marș până la sediul Guvernului.

La Arad, activitatea medicală nu va fi perturbată, participanții la protest sunt cadre medicale ce se află în turele libere, în acest timp.

Printre principalele revendicări ale sanitarilor amintim: îmbunătățirea condițiilor de muncă, acordarea celui de-al 13-lea salariu, facilități pentru salariații din sănătate.

G. K.

Absolvenții Liceului „Elena Ghiba Birta“ (fost „Miron Constantinescu“), promoția 1975, sunt invitați vineri, 26 mai 2000, la întâlnirea de 25 de ani.

Confirmarea participării și relații organizatorice, zilnic între orele 8-20, la telefonul 279900.

VEȘNIC, BASARABIA

În organizarea Asociației Culturale Pro Basarabia și Bucovina, Filiala „Columna" Arad și a Muzeului Județean Arad, azi, 29 martie a.c., orele 13,30, va avea loc simpozionul „Veșnic, Basarabia". Vor fi prezentate comunicările „Treptele Unirii", prof. Virgil Șerban; „Veșnic, Basarabia", scriitor, publicist Lucilia Dinescu; „Gândind la Basarabia", poetul Nicolae Nicoară Horia, consilier al Inspectoratului Județean de Cultură.

Își dau concursul violonistul Tiberiu Neagu Constantin și poeta și interpreta Rodica Dragoș.

Îi așteptăm cu drag pe toți acei ce simt românește.

Președinte,
Lucilia Dinescu

A venit BARZA!

La Arad: Cercel Cristina Oana, Aufmuth Ovidiu Alin, Hălmăgeanu Romina Denisa, Moț Daiana Georgiana, Bocretaș Daniel Iosif, Stan Raul Robert, Manta Andrei, Lup Florin Cristian, Törek Denis Casian, Macoi Robert Felician, Damian Betina Anamaria, Gyurki Adrian Ionuț.

La Ineu: Cotoc Ionuț.

La Lipova: Munteanu Ana Maria, Bretotean Gabriel Ciprian, Dehelan Maria Magdalena.

METEO

Vremea va fi caldă și în general instabilă. Cerul va fi schimbător. Local vor cădea ploi ce vor avea și caracter de aversă însoțite pe alocuri de descărcări electrice. Izolat, cantitățile de precipitații pot fi însemnate. Vântul va sufla în general moderat din S-E.

Temperaturi maxime: 14 la 18°C; Temperaturi minime: 5 la 8°C.

Meteorolog,
CARMEN ȘARGA

Decedat - scos cu „forcepsul“ din Mercedes

Luni seara, pompierii militari arădeni au fost solicitați să intervină la ieșirea din localitatea Șagu. Nu pentru a stinge vreun incendiu, ci pentru a scoate dintre fiarele unei mașini, făcute zob, un bărbat din Timișoara, care a decedat în urma unui accident de circulație.

Folosind cleștele imens al autospecialei de descarcerare, pompierii au tăiat caroseria și au scos cadavrul lui D. Dumitru, de 50 de ani, care era pasager în Mercedesul cu numărul TM-65-SYI...

Incendiu în livadă

Tot în cursul zilei de luni, Garda de pompieri militari din Gurahonț a fost chemată să stingă o livadă de pomi în satul Bontești, livadă proprietate particulară.

Din cauza unui foc lăsat nesupravegheat, au ars 50 de pomi și vegetația uscată de pe 0,3 hectare. „Pagubele se ridică la 2,5 milioane lei, însă erau mult mai mari dacă nu interveneau la timp pompierii", ne-a mai informat cpt. Lucian Câmpeanu, purtătorul de cuvânt al comandantului Grupului de pompieri „Vasile Goldiș" din Arad.

N. OPREAN

PREȚUL AURULUI

BANCA NAȚIONALĂ. Pentru gramul de aur de 24K: prețul cu ridicata - 177.127 lei, iar prețul de achiziție - 159.414 lei. Prețuri valabile ieri.

PIAȚA NEAGRĂ - Aur 14 K cumpărare: 90.000 lei/g, vânzare: 110.000 lei/g. **Aur 18 K** cumpărare: 110.000 lei/g, vânzare 140.000 lei/g.

AU PLECAT DINTRE NOI!

✝ Zenard Tiberiu (1926), Bărbătei Marcela (1971), Ponta Maria (1924), Rotar Cornel (1955), Burcuș Amalia Maria (1941), Alexandru Petru (1934), Ciobotariu Silvia (1922), Andreica Carolina (1924), Pantea Pavel (1928), Nincu Mircea Gheorghe (1937), Moț Liviu (1935), Fericean Vasile (1938), Teretean Gheorghe Mircea (1937), Gligor Ecaterina (1930), Töröki Iosif (1952).

AUDI „ÎMPOTMOLIT" PE LINIA DE CALE FERATĂ

În cursul dimineții de ieri, autoturismul marca Audi, nr. de înmatriculare B.C. 024 PA, proprietatea lui Sala Pietro (italian) a rămas „suspendat" pe terasamentul căii ferate dintre Horia și Arad.

Șoferul autoturismului n-a urmat sensul corect al șoselei. Ca urmare a acestui fapt, autoturismul „împotmolit" pe lina de cale ferată a fost lovit de un tren internațional. Cei doi pasageri ai autoturismului au fugit de la locul faptei. Poliția continuă cercetările.

M. M.

CURSUL VALUTAR*

- VALORI ÎNREGISTRATE IERI, 28 MARTIE 2000

Denumirea valutei	BNR	BCR		BRD		Banca Transilvania		Banca Agricolă		BIR		Bursa neagră	
		C	V	C	V	C	V	C	V	C	V	C	V
Dolar	19407	19325	19450	19300	19420	19180	19395	19280	19450	19370	19800	19200	19800
Marca germană	9583	9403	9754	9523	9679	9380	9665	9500	9690	9500	9750	9500	9600

ACTUALITATEA CULTURALĂ

CINEMATOGRAFE

Dacia: Lumea e prea mică - James Bond 007 (SUA) 9,30; 11,45; 14; 16,30; 19

Mureșul: Al șaselea simț (SUA) 10; 12; 14; 16; 18

Arta: Evadata (SUA) 15; 17; 19

Sala mică: Gorila Joe (SUA) 15,30

Felix și Otilia (România) 18

Progresul: Apocalipsa (SUA) 17

TEATRU

Teatrul de Stat Arad prezintă joi, 30.03., ora 18, spectacolul cu piesa „Vârstele dragostei" de Tudor Mușatescu. Regia Tudor Petruț, scenografia Onisim Colta.

„ADEVĂRUL" VĂ ASCULTĂ

La telefonul dimineții, 280944, între orele 9,00-12,00

▼ **Cum se plătește apa rece?** Dl. Crișan, domiciliat în str. Desseanu nr. 3, ne întreabă cum se plătește apa rece, în situația în care mai multe familii locuiesc în aceeași clădire, dintre care unii au băi, iar alții nu. În această problemă ne-a lămurit dl. Rudolf Munteanu, președinte ULAL: „Numărul persoanelor care au baie se va amplifica cu doi, deci se va plăti dublu la cheltuieli, iar la cei care nu au baie numărul persoanelor incluse la cheltuieli rămâne același. E vorba de un simplu calcul matematic."

▼ **Rugăminte.** Dna Lupșa Liliana, domiciliată pe str. Banu Mărăcine, Bl. 3, roagă locatarii vecini cu dânsa să-și determine copiii să păstreze curățenia și să nu mai deterioreze amenajările dumneaei (în cazul de față parcul pe care dânsa afirmă că-l îngrijește).

Redactor de serviciu,
S. A.

La telefonul după-amiezii, 280003, între orele 15,00 - 18,00

▼ **Italienii și molozul...** Dl. Constantin D. ne sesizează faptul că, în cartierul Bujac, pe strada Năsăud - colț cu Dâmboviței - niște ialieni își construiesc o casă. Până aici nimic ieșit din comun. Necazul este că ei aruncă tot molozul în mijlocul străzii. „S-a format un morman imens și noi abia putem trece cu căruțele sau mașinile". Tot dânsul mai a vrut să ne spună că Bujacul este unul din cartierele care arată cel mai rău. Asta ține și de edilii locali dar și de autogospodărirea și curățenia pe care și-o face fiecare în fața casei...

▼ **Rămași fără apă?** Dl. **Raț Dal** locuiește în cartierul Aradul Nou, pe str. Zimbrului nr. 92 bis. Deși avea plătite cheltuielile la zi dl. Raț a rămas fără apă rece care i-a fost tăiată. „Asta deoarece, cei de la Regia de apă au confundat țeava blocului meu de alimentare cu cea a Gării C.F.R. Aradul Nou (care are într-adevăr restanțe)", ne spunea dl. Raț. Tot dânsul a continuat: „Noi locatarii, am făcut sesizare și ni s-a răspuns să săpăm noi, să găsim unde e conducta care merge la gară... După care să-i chemăm pe ei să o taie..." Dacă cele declarate nouă de dl. Raț sunt conforme cu realitatea sesizăm conducerea Regiei Apă Canal pentru luarea urgentă de măsuri.

Redactor de serviciu,
B.O.

UTILITARE

FARMACIA DE SERVICIU

Farmaciile „Sinapis“, B-dul Revoluției, nr. 88, lângă Noul Stil, telefon 282369 și „Noua Farmacie”, str. Andrei Șaguna, nr. 15, telefon 948, sunt de serviciu cu program non-stop.

CABINET STOMATOLOGIC

Cabinet stomatologic privat, B-dul Revoluției nr. 62, telefon 256.665, deschis zilnic între orele 8,00-12,00 și 14,00-20,00.

ÎNTRERUPERI DE CURENT

Miercuri: Sere I, Sere 5, blocurile cuprinse în perimetrul str. Ștefan cel Mare, Muncii, Bicaz, blocurile cuprinse în perimetrul str. Ștefan cel Mare, Gogol, Caransebeș.

Joi: Str. Frunzei, Coasei, Ioan Fătu (p) Bl. 1, B 12, Pct. Termic, Cantina Azoma, Grădinița cu pp 23, Cartier Micălaca, Bl. 724, 725, 726, 727, 728, 729, 730, 731, Cartier Micălaca Bl. 704, 705, 706, 707, 708, 709, 710, 711.

Ziarul „ADEVĂRUL" utilizează informații transmise de agențiile de presă MEDIAFAX și ROMPRES.

HOROSCOP

Miercuri, 29 martie

BERBECUL (21.03-20.04). Ideile dvs. sunt bune, dar pentru a-i convinge și pe cei din anturajul dvs. de acest lucru, utilizați argumente logice.

TAURUL (21.04-20.05). Valoarea dvs. va fi din nou confirmată, lucru ce nu le va conveni unora, căci își vor simți amenințate pozițiile. Asigurați-i că nu aveți nici o intenție să le luați locul.

GEMENII (21.05-20.06). Împărtășiți-le și altora din experiența acumulată, dar nu le dezvăluiți toate secretele meseriei. Gândiți-vă cât de greu v-a fost dvs. să le aflați și cât timp a necesitat acest lucru.

RACUL (21.06-22.07). Sunteți susținut în demersurile pe care le întreprindeți de o persoană ce deține o funcție importantă în cadrul firmei în care vă desfășurați activitatea.

LEUL (23.07-22.08). Chestiunile de natură personală nu ies așa cum ar trebui, din cauza unor concursuri de împrejurări nefericite, așa că n-aveți ce să vă reproșați.

FECIOARA (23.08-22.09). Nu considerați niciodată că dacă ați pierdut o bătălie, ați pierdut și războiul.

BALANȚA (23.09-22.10). Se pare că vremea de afară vă priește, de vreme ce acționați cu mai multă dezinvoltură decât de obicei.

SCORPIONUL (23.10-21.11). Aveți o perioadă favorabilă din multe puncte de vedere și reușiți să realizați și lucruri ce altădată vi se păreau imposibile.

SĂGETĂTORUL (22.11-21.12). Străduiți-vă să păstrați tot timpul un echilibru între muncă și distracție și nu faceți excese de nici un fel.

CAPRICORNUL (22.12-19.01). Dezbaterile la care participați constituie un bun prilej pentru a vă impune ideile și a modifica mentalitățile retrograde ale unora dintre colegii dvs.

VĂRSĂTORUL (20.01-19.02). În relațiile cu partenerul, ați face mai bine să-l lăsați să hotărască singur ce va trebui să facă în continuare. Sfaturile pe care sunteți tentat să i le oferiți s-ar putea să nu-l ajute.

PEȘTII (20.02-20.03). Posibilitățile dvs. de a demara acțiuni de amploare sunt deocamdată limitate. Intențiile dvs. de viitor ar fi bine să fie cunoscute de cât mai puțină lume.

MOCHETA
Arad, Piața Gării
Telefon 235221
Vinde și montează mochetă la prețuri cu o reducere de 10-20%

ADEVĂRUL
COTIDIAN INDEPENDENT ARAD
Editor: S.C. ADEVĂRUL S.R.L. Arad
● COD FISCAL R 1681938 ● COD SICOMEX 19.604 ● CERTIFICAT J 02/1886 din 31 X 1991 ● COD SIRUES 020956601 ● ISSN 1220 - 7489

Redacția și administrația: 2900 Arad, Bd. Revoluției nr. 81. Telefoane: SECRETARIAT - **281802**, fax **280655**, **280625**; MICA PUBLICITATE - **210775.** MAREA PUBLICITATE - **280904**; ADMINISTRAȚIE - CONTABILITATE - **281797**; CLUBUL PRESEI - **280989**.

Consiliul de administrație: președinte - **DOREL ZĂVOIANU,** telefon 281802, 280625; **vicepreședinte - MIRCEA DORGOȘAN,** telefon 210776; **membri: DOREL BARBU,** telefon 281797; **NICU COJOCARU,** telefon 280904; **MIRCEA CONTRAȘ,** telefon 281802, 280854.

Colegiul de redacție: MIRCEA CONTRAȘ (redactor-șef); **MARCEL CANCIU** (șef secție foto), telefon **281701; ALEXANDRU CHEBELEU** (șef secție sport), telefon **281701; NICU COJOCARU** (șef secție publicitate) telefon/fax: **280904; AUREL DARIE** (secretar general de redacție) telefon **281802, 280854; VASILE FILIP** (șef secție cultură-învățământ), telefon **281855; 280003; SORIN GHILEA** (șef secție tineret) telefon **281855, 280003; IOAN IERCAN** (șef secție politică), telefon **280943; DORU SAVA** (șef secție social-economic), telefon **281738; ȘTEFAN TABUIA** (șef secție actualități), telefon **281855; 280003; DOREL ZĂVOIANU** (președinte al Consiliului de administrație), telefon 281802, 280625.

Tiparul executat la Imprimeria S.C. MEDIAGRAF S.A. ARAD, str. Feleacului F.N., telefon 250902, fax 250920.

Cotidianul „Adevărul“ poate fi citit și pe **Internet** la adresa **http://adevarul.arad.ro**

Echipa de serviciu
GABRIELA GROZA
-secretar de redacție.
Bianca Felea,
Adela Homorâceanu,
Ioan Leac,
Ramona Vidulescu
- tehnoredactare computerizată.
Ioana Frățilă,
Doina Jurcă,
Aurica Telcian
- corectură.

La Horia, se construiește

UN CENTRU PENTRU IMIGRANȚI

În urmă cu trei ani, Primăria comunei Vladimirescu a aprobat concesionarea unui teren situat la marginea satului Horia. Iar în urmă cu câtva timp au început deja lucrările pentru construirea unui Centru de primire și de triere a imigranților. Acesta va fi al doilea centru din țară, unul similar existând în momentul de fată doar la București.

Scopul centrului este cazarea străinilor depistați cu ședere ilegală în zona de vest a țării, precum și a celor care, după ce au executat o pedeapsă privativă de libertate, urmează a fi expulzați, dar acest lucru nu se poate face imediat. **Ion Gandă**, șeful Serviciului pașapoarte din cadrul IJP Arad, spune: „ Acest centru este doar pentru imigranți nu și pentru refugiați. Investiția este suportată din fonduri PHARE în cea mai mare parte, iar restul este acoperit din fonduri românești. Trebuie menționat că regimul va fi militarizat, deci sătenii nu au de ce să se teamă."

Centrul va avea o capacitate de 100 de locuri, iar cei care vor locui temporar acolo vor beneficia de masă, sală de lectură, cabinet medical. Perioada de ședere în centru va lua sfârșit în momentul clarificării situației celui în cauză. **Ion Gandă** precizează: „Construcția se va finaliza în luna septembrie a acestui an. Scopul înființării unui astfel de centru este stoparea migrației ilegale în această zonă a țării. Numai anul trecut , în județul nostru am depistat peste 200 de străini stabiliți ilegal în această zonă. Și ne-am descurcat destul de greu. De acum, însă, vom avea un centru pentru toate județele din vestul țării."

ANCA BUGARIU

La Dud - Tauț, batalionul mixt româno-maghiar angrenat într-un

EXERCIȚIU TACTIC MILITAR

Începând de astăzi, la Arad se desfășoară Conferința Finală de Planificare a Exercițiului Militar Opening - Windows RO 2000 - ce va avea loc în perioada 07-13 aprilie 2000. Deschiderea conferinței, care va dura patru zile, va fi făcută de col. Dumitrescu Dumitru - coordonator exercițiu și col. Matuz Istvan - co-director. Exercițiul susținut de batalionul româno-maghiar (pentru menținerea păcii) va avea un caracter tactic, și va implica 132 de militari. Comandamentul batalionului va fi alcătuit din 17 militari români și 17 unguri. Scopul exercițiului este pregătirea comandamentului redus al batalionului pentru comanda și controlul forțelor din subordine pe timpul acțiunilor de menținere a păcii. Locul de desfășurare a acțiunii va fi poligonul „Dud-Tauț".

B. O.

— Astăzi —

JANDARMII ÎȘI MĂSOARĂ FORȚELE

Cu prilejul sărbătoririi zilei Jandarmeriei Române și a împlinirii a 150 de ani de la înființare, Unitatea Militară 0803 Timișoara organizează astăzi, 29 martie, la orele 14,00, la Casa de cultură a sindicatelor din Arad o întrecere sportivă de kick-box. Sunt invitați jandarmi din județele Arad, Timiș, Hunedoara și Caraș-Severin. În pauzele dintre reprize vor avea loc demonstrații de arte marțiale susținute de jandarmi, de cluburile sportive arădene și... surprize.

A. HĂRȚĂU

DOI AMERICANI - PRINȘI CU NARCOTICE

În urmă cu două zile, cu puțin înainte de ora 7, la biroul vamal Curtici s-au prezentat pentru control vamal cetățenii americani Wyatt Daniel Alan și Hayden Jenny Lynn. Aceștia călătoreau cu rapidul Ovidiu 352-1. La efectuarea controlului vamal în bagajele celor doi s-au găsit săculeți de pânză și iută cu semințe și ierburi. Supuse testului cu trusa Narcotest, rezultatul a fost pozitiv, ca urmare substanțele fiind reținute și predate organelor PPF Curtici.

A. BUGARIU

LA... „PRODUS"

În parcările de TIR de pe raza municipiului și a județului Arad, au fost depistate **Morar Amalia**, de 29 ani, din Arad și **Piroș Elisabeta**, de 17 ani, din Pecica, ieșite la... „produs". Au fost sancționate cu amenzi în valoare de 2.000.000 lei.

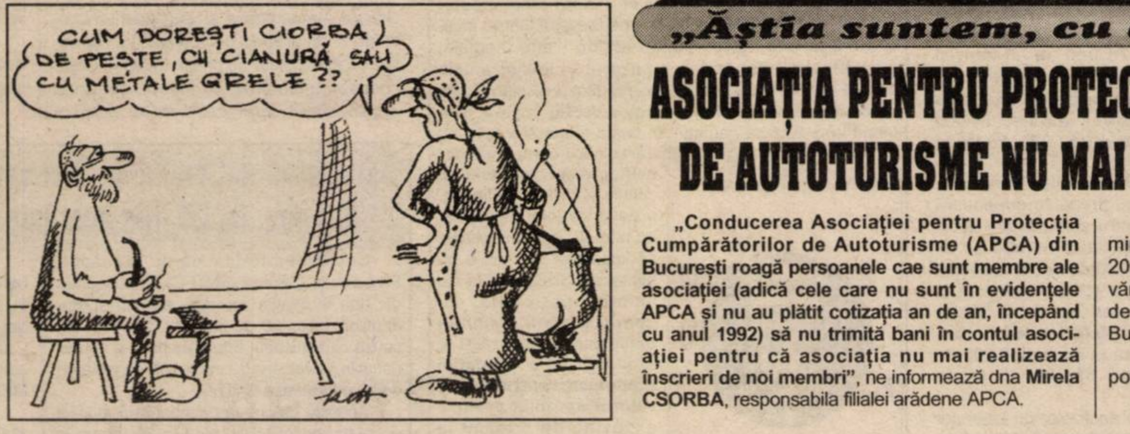
CUM DOREȘTI CIORBA DE PESTE, CU CIANURĂ SAU CU METALE GRELE ??

„Ăștia suntem, cu ăștia defilăm!"

ASOCIAȚIA PENTRU PROTECȚIA CUMPĂRĂTORILOR DE AUTOTURISME NU MAI ÎNSCRIE NOI MEMBRI

„Conducerea Asociației pentru Protecția Cumpărătorilor de Autoturisme (APCA) din București roagă persoanele cae sunt membre ale asociației (adică cele care nu sunt în evidențele APCA și nu au plătit cotizația an de an, începând cu anul 1992) să nu trimită bani în contul asociației pentru că asociația nu mai realizează înscrieri de noi membri", ne informează dna **Mirela CSORBA**, responsabila filialei arădene APCA.

Ținând cont de cele de mai sus, li se reamintește **MEMBRILOR APCA** faptul că pe anul 2000 cotizația este de 10.000 de lei. Banii se pot vărsa în contul nr. 25.11.05.112.704.000.55.7006, deschis la Banc Post, Filiala Grivița, sector 1, București.

Pentru informații suplimentare, membrii APCA pot suna la telefonul 254.368.

N. O.

RUTIERE

■ În data de 27.03.a.c., în jurul orelor 13,30, în satul Seliștea, comuna Cărand, **Iacob Adalbert**, 50 ani, din Beliu, în timp ce conducea autoturismul AR-01-DVR, l-a accidentat grav pe minorul **Tole Laurențiu**, de 4 ani, din Seliștea. Acesta se angajase în traversarea șoselei în fugă, prin loc nepermis și fără să se asigure.

- ■ Tot în data de 27.03.a.c., în jurul orelor 19,30, pe raza comunei Șagu, **Dinu Cristian-Dorin**, de 19 ani, din Timișoara, efectuând o depășire neregulamentară, a pierdut controlul volanului și a intrat într-un copac. În urma impactului a decedat Dinu Dumitru, de 50 ani, din Timișoara, pasager în autoturism.

BBC ne învață

CUM SĂ NE COMPORTĂM CU PRESA...

În perioada 17-19 martie a.c. a avut loc la București un seminar organizat de **Forumul Femeilor Social Democrate** și **Westminster Foundation Labour Party**, având ca scop instruirea femeilor candidate la funcția de primar. Din județul Arad a participat d-na **Florica Ganescu**, candidata la Primăria orașului Ineu din partea PD. Lucrările au fost conduse de două ziariste din Marea Britanie, iar subiectele în discuție au fost: Reguli în relația cu presa; Redactarea unui comunicat de presă; Tehnica interviului Radio - TV; Politicile de gen.

FĂINĂ PE... BLAT

Pe traseul Chișineu-Criș-Vărșand, Poliția i-a depistat pe **Balint Lucian**, de 26 ani, care avea în autoturismul AR-01-CFC cantitatea de 500 kg făină de grâu (în valoare de 2.000.000 lei) fără documente legale de proveniență; **Toșer Emeric**, de 41 ani care transporta cu autoturismul AR-01-EEF 100 kg făină de grâu (în valoare de 400.000 lei), fără documente legale de proveniență și **Știr Radu**, de 26 ani, care a fost prins în flagrant în timp ce schimba la negru suma de 5.000 forinți. Respectivii sunt din Chișineu-Criș și au fost sancționați (conform Legii 12/1990) cu câte 150.000 lei fiecare, ridicându-se în vederea confiscării bunuri în valoare de 2.700.000 lei.

Casa de Ajutor Reciproc a Pensionarilor din Lipova, alături de cei nevoiași

În urmă cu câteva zile, Consiliul de administrație al C.A.R.P. Lipova a prezentat în fața adunării generale un bilanț al întregii activități pe anul 1999. Bilanțul a fost unul pozitiv, atât în ceea ce privește veniturile provenite din numărul din ce în ce mai mare al membrilor cotizanți (402 milioane lei în 1999), a dobânzilor diferențiate în funcție de anumite valori ale împrumuturilor de la 15-25% pe an, cât și în ceea ce privește creșterea numărului de membri și a filialelor de pe Valea Mureșului, numărul total al membrilor C.A.R.P.-ului din Lipova fiind în prezent de 1.473.

„Acest lucru ne-a permis să încheiem activitatea pe anul trecut cu un excedent de venituri de 5.269.000 lei", ne-a declarat președintele Filialei, Nicolae Miculescu, care a apreciat efortul depus de către membrii Consiliului de administrație pentru a putea veni în ajutorul pensionarilor și nu numai.

Astfel, în anul trecut, un număr de 606 membri au beneficiat de un împrumut în valoare de 675 milioane lei, au fost acordate ajutoare nerambursabile în sumă de 2.300.000 lei unui număr de 12 membri nevoiași. De asemenea, au fost acordate ajutoare de deces în sumă de 5.189.000 lei, precum și decontarea contravalorii de 20% din biletele de tratament pentru membrii care au fost în stațiuni balneare în vederea tratării unor afecțiuni.

VLAD GHERMAN

POLIȚIA PE ȘOSELE

În puncte fixe și pe trasee, au fost testate și verificate 1.508 autovehicule în trafic, s-au reținut 4 certificate de înmatriculare pentru defecțiuni tehnice, au fost aplicate 136 amenzi pentru încălcarea Legii circulației, în valoare de 8.350.000 lei, s-au ridicat în vederea suspendării 5 permise de conducere, din care 2 pentru conducere sub influența băuturilor alcoolice, respectiv cele ale lui **Calncov Gheorghe**, de 30 ani, cu autoturismul AR-11-KRV și **Muranca Gabriel**, de 23 ani, cu autoturismul Ar-02-GBC, ambii din Arad.

ANUNȚ

Dl. V. Frențiu, președinte al Asociației Naționale Împotriva Corupției - Filiala Județeană Arad - invită membrii și simpatizanții săi la adunarea generală ce va avea loc vineri, 31 martie 2000, orele 16,00, la Sala Mică a Casei Sindicatelor din Arad. Participanții sunt rugați să posede și Legitimația pentru viză pe anul curent 2000.

Se aleg delegații la Congresul ANC.

ÎN FLAGRANT DELICT

În urma măsurilor specifice întreprinse de polițiști, au fost identificați și sunt cercetați în stare de arest preventiv numiții: • **Crișan Ioan**, de 24 ani din Arad, fără ocupație și antecedente penale, care prin ruperea gratiilor, a pătruns în S.C. FARBENA S.A. Arad, de unde a sustras mai multe bunuri alimentare.

• **Popa Cosmin**, de 18 ani; **Petcuț Florin-Ioan**, de 18 ani și **Meszaroș Ladislau**, de 19 ani, toți din Arad, au fost prinși în flagrant delict în timp ce sustrăgeau o roată de rezervă de la autoturismul AR-04-JGH.

Împotriva lor, Parchetul de pe lângă Tribunalul Arad a emis mandate de arestare preventivă pe timp de 30 zile.

PREMONIȚIE FUNESTĂ

De ceva vreme încoace, doamna **Ileana Geletiuc**, 71 ani, din Arad are anumite probleme cu fiica dânsei, **Florica Ciosu**, cu care actualmente împarte aceeași locuință. Din câte ne-a spus d-na Geletiuc, neînțelegerile sunt legate de... apartament. Cu timpul, neînțelegerile cu pricina au ajuns pe rolul instanței de judecată. „Vă rog a lua în evidență această plângere, deoarece, se poate întâmpla, ca într-o bună zi cu mine să se petreacă ceva neplăcut, pentru că sunt în vârstă de 71 de ani" - ne spunea petenta.

Din moment ce „disputa" se află pe rolul instanței, d-na Geletiuc, actualmente, n-are altceva de făcut decât să aștepte pronunțarea hotărârii judecătorești.

Oricum, până atunci, singura căreia trebuie să i se adreseze este Poliția. Ceea ce d-na Geletiuc a și făcut...

C. T.

Părintele GALERIU - conferențiază la Arad pe tema: „Lumina Învierii cea pururea fiitoare"

Asociația Studenților Creștin-Ortodocși Români (A.S.C.O.R.) - filiala Arad organizează conferința cu tema **„Lumina Învierii cea pururea fiitoare"**. Aceasta se va desfășura joi, 30 martie a.c., începând cu orele 18,00 în Sala Festivă a Liceului „Moise Nicoară". Filiala arădeană a A.S.C.O.R. este formată cu preponderență din studenți teologi de la **Universitatea „Aurel Vlaicu"**. Conferința, care face parte din ciclul **„Ortodoxie, Credință, Mântuire"**, va fi susținută de Părintele **CONSTANTIN GALERIU,** de la Biserica Sf. Silvestru din București.

OLIMPIU BULZAN

MINI-CONCEDIU DE OPT ZILE

Poliția i-a identificat și încarcerat pe **Berlan Gheorghe**, de 36 ani, din Curtici, care are de executat 8 zile închisoare contravențională, conform Legii 61/1991; **Cismaș Cristian**, de 31 ani, din Arad, care are de executat un mandat de 4 ani închisoare, pentru înșelăciune; **Căldăraș Gheorghe**, de 34 ani și **Popa Adrian**, de 40 ani, ambii din Arad, care au de executat câte 48 și respectiv 8 zile închisoare contravențională, conform Legii 61/1991.

De la 1 aprilie

CONSILIUL JUDEȚEAN ARAD VA DESFIINȚA POSTURILE VACANTE

În cadrul ședinței de Consiliu Județean, care a avut lor ieri s-au aprobat nouă proiecte de hotărâri, deși inițial pe ordinea de zi au fost anunțate 11.

Punctele cele mai disputate au fost cele referitoare la înființarea de noi servicii și la modificarea organigramei și a statului de funcții al Consiliului Județean.

Motivul principal în efectuarea acestor modificări este, se pare, previziunea destul de sumbră cu privire la bugetul care va fi alocat Consiliului Județean.

„Deoarece în contextul economic actual se impune tot mai mult ca sectorul public să facă față nevoii evidente de reducere a cheltuielilor publice, de atragere a noi surse de venituri și de descentralizare a activităților pe domenii specifice", după cum se afirma în referat, s-a propus și s-a aprobat înființarea a două servicii: ● Serviciul Public Județean de Promovare Turism și Liberă Inițiativă, care va funcționa pe structura serviciului Promovare Turism, completând activitatea acestuia cu libera inițiativă. ● Serviciul Public Județean de Administrare și Prestări Servicii.

Aceste servicii - sunt servicii publice autofinanțate și li se oferă un grad suplimentar de libertate dar și de responsabilitate, ca prin activitatea desfășurată să se implice în atragerea de noi surse de venit.

Prin cedarea activităților prezentate și a personalului aferent, personalul propriu al CJA se diminuează de la 180 la 138.

Asta nu înseamnă că din cadrul Consiliului Județean vor fi concediate 42 de persoane. Există însă mai multe posturi neocupate și prin urmare s-a hotărât blocarea lor, nemaiputându-se angaja personal pe locurile respective.

SORINA AMBRUȘ

Un grup de experți din Nantes își oferă serviciile firmelor arădene

Vineri, 31 martie 2000, între orele 9-12, în Sala de Consiliu a CCIA Arad va avea loc o întâlnire între o delegație franceză din zona Nantes și oameni de afaceri arădeni. Grupul francez este compus din experți care pot consilia firmele românești pentru îmbunătățirea afacerii proprii.

Domeniul în care activează componenții delegației franceze ne-au fost furnizate de Departamentul Economie Internă: ▼ automobile (gestiunea vânzărilor, service, garanție și postgaranție); ▼ metalurgie (implantarea managementul și controlului, gestiunea resurselor umane); ▼ agricultură (exploatare, studii, tehnologie, vânzare și distribuție produs); ▼ chimie organică și anorganică (cerneluri de imprimerie, rășini, pigmenți, alimentare); ▼ gestiunea IMM (strategii, planuri de dezvoltare, restructurare).

CCIA solicită ca opțiunea de participare la această întâlnire să fie transmisă de urgență la Departamentul de Economie Internă al CCIA Arad, tel. 253.000, internet ccia@arad.ro. pentru a lua măsurile organizatorice necesare.

D.S.

PSM cere

DECLARAREA STĂRII DE NECESITATE

PSM cere ca de urgență să fie declarată starea de necesitate în economie, a afirmat la conferința de presă de ieri Teodor Pătrăuță, președintele organizației județene a PSM. În plus, PSM afirmă că ar trebui instituit un moratoriu financiar, menit să reducă fiscalitatea și să crească salariile. ● În ceea ce privește retrocedarea bunurilor confiscate abuziv de către regimul comunist, PSM susține ca aceasta să fie făcută având în vedere „noile realități social-istorice". Dacă nu se va ține cont de acestea, se va ajunge la anarhie, spune Pătrăuță. ● Și pentru că tot a fost vorba despre restituiri, PSM cere restituirea contravalorii contribuției fiecărui cetățean la constituirea patrimoniului național. ● PSM dorește întărirea rolului statului, acesta urmând să preia toate întreprinderile privatizate pe căi dovedit ilicite.

T.S.

Policlinicile cu plată majorează cu peste 50 la sută tarifele pentru consultații

Tarifele consultațiilor medicale acordate la cerere în policlinicile cu plată vor crește cu peste 50 la sută, începînd cu 3 aprilie, a declarat agenției MEDIAFAX, Tudor Negru, director general în Ministerul Sănătății.

Ultima majorare a prețurilor pentru consultațiile din policlinicile cu plată a fost făcută în martie 1999, iar comparativ cu cele din sectorul particular, prețurile practicate de unitățile din rețeaua Ministerului Sănătății sunt extrem de mici, din acest punct de vedere majorarea fiind aproape nesemnificativă, a precizat Negru.

Potrivit Ordinului ministrului Sănătății prin care se aprobă tarifele la prestațiile medicale cu plată, la cerere, aceste sume sunt maxime și intră în vigoare din 3 aprilie 2000, a mai spus Negru.

Consultațiile medicale oferite de academicieni, profesori, conferențiari, medici, doctori docenți în policlinică vor costa 80.000 de lei, față 50.000 de lei în prezent; dacă specialistul merge acasă la bolnav va percepe 85.000 de lei în timpul zilei și 90.000 de lei noaptea (față de 55.000 de lei, respectiv 60.000 de lei, în prezent) iar revenirea la control în policlinică va costa 70.000 de lei (față de 45.000 de lei).

Consultațiile oferite de medicii primari în policlinică costă 70.000 de lei (față de 45.000 de lei); la domiciliu 75.000 de lei ziua și 80.000 de lei noaptea (față de 50.000 de lei, respectiv 55.000 de lei), iar revenirea la control 60.000 de lei (față de 40.000 de lei în prezent).

Medicii specialiști și cadrele medicale cu pregătire superioară percep pentru consultațiile acordate în policlinică 60.000 de lei (față de 40.000 de lei), la domiciliul bolnavului 65.000 de lei ziua și 70.000 noaptea (față de 45.000 de lei, respectiv 50.000 de lei), iar pentru revenirea la control 50.000 de lei (față de 35.000 de lei în prezent).

Tarifele analizelor de laborator efectuate în aceleași clinici au crescut în medie cu 20 pînă la 50 la sută.

Lansare de carte

„SPIRITUL JAPONIEI MEDIEVALE"

Ieri, la Librăria „Ioan Slavici" a avut loc lansarea volumului **Spiritul Japoniei medievale - The Spirit of Medieval Japan de Mihnea V. Șimăndan** apărut la Editura Nipponica din București. Foarte tânărul autor (încă student) debutează cu o carte izvorâtă dintr-o pasiune mărturisită, aceea pentru **aikido** - arte marțiale, pasiune care mai apoi s-a ancorat în lecturi ample despre cultura și civilizația Japoniei. Despre volumul său a vorbit prof. **Desdemona Nagy - Vizitiu** (care a contribuit la realizarea variantei în limba engleză a textului) și scriitorul **Gheorghe Schwartz** care a recomandat tuturor acest „abecedar al culturii și civilizației nipone, o carte de informații - dar nu numai - care nu trebuie să lipsească din nici o bibliotecă." Și ca o știre de ultimă oră, odată, cu apariția cărții, Mihnea Șimăndan înființează și la Arad o filială a **Fundației Nipponica**, concretizată în viitorul apropiat printr-o expoziție de origami la Muzeul de Artă din Arad.

MIHNEA VOICU ȘIMĂNDAN
SPIRITUL ... THE SPIRIT OF
MEDIEVAL

C.L.

Ședință la CLM Arad

PUȚIN MAI BINE PENTRU PERSOANELE FĂRĂ ADĂPOST

Ieri, consilierii muncipali s-au întâlnit în cadrul unei ședințe ordinare pe a cărei ordine de zi s-au aflat nu mai puțin de 37 de puncte. În cadrul ședinței de ieri consilierii au aprobat înființarea unui complex de sprijin pentru persoanele fără adăpost. Acesta va fi amplasat în imobilul de la nr. 2 a, str. Grigore Alexandrescu, și va găzdui un centru de zi, un adăpost de noapte cu o capacitate de aproximativ 50 paturi. De asemenea, consilierii municipali au fost de acord cu organizarea celei de a doua ediții a „Primăverii arădene" în perioada 6-28 mai. Tot ieri, a fost aprobată finanțarea de fezabilitate al obiectivului de investiții „Utilități în zona Parcului Industrial Arad".

Să mai notăm că ieri, deputatului Mihai Calimente i-a fost repartizat sediul pentru cabinet pe B-dul Revoluției 71, sediu în care va funcționa și partidul Popular Român.

Discuții aprinse s-au purtat în jurul a două proiecte de hotărâri ce vizau vânzarea spațiilor comerciale.

DANA LASC

Societatea Națională de Transport Călători va suspenda, din nou, facilitățile acordate elevilor și studenților

Societatea Națională de Transport Feroviar de Călători (SNTFC) va suspenda din nou facilitățile acordate elevilor și studenților, începînd cu data de 3 aprilie, din cauză că Ministerul Educației nu și-a achitat datoriile în valoare de circa 185 de miliarde de lei, informează SNTFC.

Această datorie trebuia achitată, potrivit angajamentului MEN, pînă la 29 februarie a.c., se precizează în comunicatul SNTFC remis luni agenției MEDIAFAX.

Potrivit HG 309/1996, elevii și studenții beneficiază de tarif redus cu 50 la sută pentru transportul pe calea ferată la clasa a II-a, pe tot timpul anului calendaristic. Contravaloarea acestei reduceri trebuie asigurată, potrivit aceleași HG, de către MEN.

Din cauza datoriilor neplătite de MEN, SNTFC nu și-a putut achita obligațiile către furnizori, se mai spune în comunicatul Societății.

MIERCURI, 29 MARTIE 2000

TVR 1

7,00 Matinal național
9,00 TVR Iași
10,00 Bine și rău - rel.
10,25 Agenția de plasare - rel.
11,05 TVR Cluj-Napoca
12,05 Fotbal: Galatasaray - Real Mallorca. Rezumat
13,05 TVR Timișoara
14,00 Jurnal
14,15 Ciber-Fan
14,30 Evrika!
15,00 Telesport - rel.
16,00 Ecoturism
16,30 Medicina pentru toți
17,00 Hora satului...
17,30 Impas în doi
18,10 Corect!
18,15 Blossom - s.
18,40 Bine și rău - s.
19,05 Avanpremieră Știri
19,10 Fotbal: **Grecia-România**, meci amical
21,05 Sunset Beach - s.
21,20 Jurnal * Meteo * Sport
22,00 Patinaj artistic: Campionatul Mondial de la Nisa, Franța
23,15 Jurnalul de noapte
23,30 Lumea dansului
0,30 Copii și monștri (I) - doc.

TVR 2

7,00 Femeia misterioasă - rel.
7,45 Alfred Hitchcock prezintă ... - s.
8,35 Care pe care - rel.
9,15 Veni, video, vici! - rel.
9,30 Arca lui Noe - rel.
10,00 Puls 2000 - rel.
10,45 E dreptul tău - rel.
11,15 Povestiri de la Hollyood- rel.
12,00 Eroii înălțimilor - rel.
13,00 Desene animate
13,30 Tineri interpreți
13,45 Toți, împreună
14,45 Știri
14,50 Desene animate
15,15 Care pe care
16,00 Trupa DP2
17,30 Femeia misterioasă - s.
18,15 Se întâmplă acum!
18,45 Telejurnal
19,15 Rapsozii satelor
19,35 Șeful sectorului suflete - comedie, România, 1967
21,10 Mit și istorie
21,55 Călătorind prin țară
22,10 Alfred Hitchcock prezintă... „Semnul Satanei" - s.
23,00 Știri
23,05 Știri bancare și bursiere
23,10 Lentila de contact
0,10 Desene animate
0,35 TVM. Mesager

PRO TV

7,00 Bună dimineața, Pro TV e al tău!
10,00 Tânăr și neliniștit - s.
10,45 Cursa cea mai lungă - s.
11,30 Diagnostic - crimă! - s.
12,25 Dădaca - s.
12,55 Știrile Pro TV
13,05 Lagărul morții - acțiune, SUA, 1986
14,40 Melrose Place - rel.
15,30 Ultima frontieră - s.
16,10 Tânăr și neliniștit - s.
16,55 Sens unic
17,00 Știrile Pro TV
17,30 Cursa cea mai lungă - s.
18,20 Dădaca - s.
18,50 Chestiunea zilei
19,00 Știrile Pro TV
19,50 Chestiunea zilei
20,00 Baby Boom - comedie, SUA, 1987
21,55 Știrile Pro Tv
22,00 Chestiunea zilei
23,30 Știrile Pro Tv
0,00 Diagnostic crimă! - s. - rel.
1,00 Lagărul morții - rel.
3,00 Știrile Pro Tv
3,30 Cursa cea mai lungă - rel.
4,30 Babylon 5 - s.
5,15 Miracolul tinereții - s.
6,15 Aripile pasiunii - s.

TV ACASĂ

6,15 Știrile de Acasă - rel.
6,45 Dragoste și putere - rel.
7,15 Acasă la bunica - rețete culinare - rel.
7,30 Căsuța poveștilor - rel.
7,45 Copilul adus de mare - rel.
8,30 Pentru iubirea ta - rel.
9,15 90-60-90 Fotomodele - rel.
10,05 Femeia vieții mele - rel.
10,55 Sânge din sângele meu - rel.
11,40 Guadalupe - s. rel.
12,25 Cinemateca de acasă: **Dezonorata** - rel.
14,00 Antonella - s.
14,45 Verdict: crimă! - s.
15,35 Dragoste și putere - s.
16,00 Copilul adus de mare - s.
17,00 Desene animate
17,10 Acasă la români
17,15 Acasă la bunica
17,30 Pentru iubirea ta - s.
18,30 Știrile de Acasă
19,05 Sânge din sângele meu - s.
20,00 90-60-90 Fotomodele - s.
21,00 Femeia vieții mele - s.
22,00 Să ucizi o pasăre cântătoare - f. SUA, 1962
0,15 Dragoste și putere - rel.
0,40 Verdict: crimă! - s.
1,30 Profesiunea mea, cultura - rel.
3,00 Știrile de Acasă - rel.

ANTENA 1

7,00 Observator
8,00 Dimineața devreme
10,00 Știri
10,10 Burlacul - s.
10,30 Fără obligații - s.
11,00 Ultimele zile ale lui Patton - dramă, SUA, 1986, prima parte
13,00 Știri
13,15 L.A. Doctors - s.
14,00 Decepții - s.
15,00 Scandalul - s.
16,00 Suflet rebel - s.
17,00 Știri
17,20 Divertisment Vouă
17,25 Intrigi în Paradis - s.
19,00 Observator
20,00 Comando spațial - acțiune, SUA, 1996
22,00 Observator
22,30 Marius Tucă Show
1,00 Navarro - s.
2,30 Scandalul - rel.
3,15 Intrigi în Paradis - s.
5,00 Hombres - războiul sexelor - s.

PRIMA TV

7,00 Karaoke Show - rel.
8,00 Dimineața cu Prima
12,00 Celebri și bogați - rel.
13,00 Special - rel.
15,00 Bilanț - rel.
15,30 Vacanță a la Petrișor - rel.
16,00 Viața în direct
17,00 Celebri și bogați - s.
18,00 Focus * Sport * Meteo
18,30 Clip Art
18,35 Poză la minut - s.
19,00 Real TV
19,30 Exploziv
20,00 Detectivi de elită - s.
21,00 CI5: Profesioniștii - s.
21,30 Apel de urgență
22,00 Frasier - s.
23,00 Special
0,30 Tigrul chinezesc - karate, Hong Kong
2,00 Focus Plus - rel.

TELE 7 ABC

7,00 Știri
7,10 Bună dimineața, România!
9,00 Documentar
10,00 Știri
10,15 Teleshopping
10,30 Dintre sute de ziare
11,30 Economic ABC - rel
11,50 Gura lumii - rel.
12,00 Cutia Pandoriei - rel.
12,45 Dincolo de stadion - rel.
14,00 24 din 24 - rel.
15,00 Știri
15,10 Teleshopping
15,45 Post Meridian
18,00 Documentar
19,00 Dincolo de anul 2000 - doc.
20,00 Telejurnal
20,30 Economic ABC
20,50 Gura lumii
21,00 Dintre sute de ziare
22,00 Reporter Tele 7
22,30 Telemedicina
0,00 Știri
0,30 Concert

TV ARAD

7,00 Observator
8,00 Știri TVA - rel.
8,30 Poliția 955 - rel.
9,50 Anunțuri
10,00 Știri
10,10 Burlacul - s.
10,30 Fără obligații - s.
11,00 Ultimele zile ale lui Patton - istoric, SUA
13,00 Știrile amiezii
13,15 L.A. Dosctors - s.
14,00 Decepții - s.
15,00 Scandalul - s.
16,00 Suflet rebel - s.
17,55 „Vouă"
17,25 Divertisment
18,20 Anunțuri
18,30 Știri TVA
19,00 Observator
19,55 „Vouă"
20,00 Club T
21,20 Anunțuri
21,30 Știri - rel.
22,00 Observator
22,25 „Vouă"
22,30 Marius Tucă Show
În continuare programul este identic cu cel al Antenei 1.

TV INTERSAT

9,00 Deschiderea programului
9,15 Revista presei
9,45 Horoscop
9,50 Dulce ispită - s.
10,30 Cartuna Show
11,00 Stiri - rel.
11,30 Mistere, farmece și miracole
12,00 Ucigaș în serie - f.
13,30 Emisiune în limba germană - rel.
14,00 Videoclipuri
14,15 Amintiri din anul 1975 - rel.
15,00 Zona politică - rel.
16,00 Desene animate
16,30 Planeta video a copiilor
17,00 Emisiune în limba maghiară
18,00 Obiectiv economic
18,15 Comorile lumii
18,30 Haideți să ne jucăm
18,45 Știri, Meteo
19,30 Trei ceasuri rele
20,30 Farmacia de serviciu - s.
21,00 Forțele speciale de elită - film
22,00 Deșertul vorbește
22,30 Închisoarea brokerilor - film
0,00 Știri - rel.
0,30 Erotica
1,30 Închiderea programului

HBO

10,00 Faimosul paparazzo - dramă, România, 1999
11,30 Slappy și gașca - comedie, SUA, 1998
13,00 Vacanță la Las Vegas - comedie, SUA, 1997
14,30 Zeus și Roxanne - comedie, SUA, 1996
16,15 Ucigaș virtual - thriller, SUA, 1995
18,00 Formidabilii Baker Boys - comedie, SUA, 1989
20,00 Max Q: Aterizare forțată - acțiune, SUA, 1998
21,30 Stargate - s.
22,15 Incognito - suspans, SUA, 1997
0,00 Hi Life - dragoste, SUA, 1997
1,30 Desene animate

ATOMIC TV

7,00 Selector
10,25 Reactor - rel.
10,30 Cinematomic - rel.
11,00 Atomix cu Tudor - rel.
14,00 Interactiv
15,55 Reactor - știrile zilei
16,00 Rockada - rel.
17,00 Selector - muzică non-stop pe toate gusturile
19,00 Atomix cu Mircea
21,55 Reactor - știrile zilei
22,00 Atomic Café
22,30 Cybernet
23,00 Metropolis

RADIO ARAD & RADIO CONTACT (99,1 MHz)

5,00-8,00 Lupta cu somnul; 8,00-10,00 Bună dimineața, Arad!; 10,00-12,00 Tovarășii mei; 12,00-14,00 Pulsul zilei; 14,00-16,00 Contact FM; 16,00-17,30 Lumea voastră; 17,30-18,30 Jocul muzelor; 18,30-19,00 Radio Magazin Deutsche Welle; 19,00-19,30 Bună seara, Arad!; 19,30-20,00 Viața spirituală; 20,00-22,00 Seară de seară; 22,00-0,00 Fair play; 0,00-1,00 La ceas de blues în delfinariu.

RADIO PRO FM (92,1 MHz)

1,00-2,00 FABRICAT ÎN ROMÂNIA cu Andrei Gheorghe; **2,00-3,00 TONOMATUL PRO FM** cu Cristi Dicianu; **0,00-5,00 MUZICĂ;** 5,00-5,30 Buletin de știri la fiecare sfert de oră; **5,30-8,00 PRO FM PÂNĂ LA UNU** cu Nono Semen și Laura Călăceanu; **7,00-10,00 PRO FM PÂNĂ LA UNU** cu Cătălin Lăpușcă; **10,00-13,00 PRO FM PÂNĂ LA UNU** cu Mihai Dobrovolschi; **13,00-14,00 13-14 cu ANDREI** cu Andrei Gheorghe; **14,00-17,00 PROTIM PRO FM** cu Cristian Pavel; **17,00-19,00 ARBEMA PREMIUM MUSIC** cu Cătălin Lăpușcă; **19,00-22,00 ASCULTĂ-ȚI MUZICA** cu Adi Moisescu; **22,00-23,00 PRO FM EXPLORER** cu Mihai Gurei; **23,00-1,00 RONDUL DE NOAPTE** cu Răzvan Exarhu.

RADIO TIMIȘOARA

6,00 Ceasurile dimineții; 8,00 Muzică populară cu dedicații; 9,00 Cânt din suflet; 10,00 Radio circuit; 11,00 Gramofon; 12,00 Miez de zi la polul vest; 13,00 Emisiune în limba germană; 14,00 Emisiune în limba maghiară; 15,00 Emisiune în limba sârbă; 16,00 Radio cocktail; 18,00 Actualitatea radio; 18,10 Piti show; 19,00 Radiojurna; 19,15 Bilet de voie; 20,05 Călătorie în lumea poveștilor; 20,15 Autohton pop-rock; 21,00 Curierul de seară. Știri: 6,00; 7,55; 9,00; 11,00; 12,50; 16,00; 17,00; 20,00; 21,00; 21,55. Radiojurnal: 7,00; 19,00

RADIO SEBIȘ

6,00 Matinal „21"
9,00 Alo, tu alegi!
10,00 Cafeaua de zece
12,00 Magazin „21"
14,00 Astăzi te sărbătorim - muzică populară și dedicații
15,00 Secvența „21"
18,00 La mulți ani! - dedicații muzicale
19,00 V.I.P.
20,00 Expresul de seară
22,00 Club „21"
0,00 92,1 Insomnii

RAID PE LA PARTIDE

Raidul nostru pe la sediile partidelor s-a soldat cu constatarea că apropierea alegerilor îi cam frige la degete pe cei care sunt puși să facă munca de birou. Nu am constatat nici o absență sau întârziere la serviciu. În mare, toate secretarele (sau secretarii) aveau în față mormane de adeziuni, liste, ziare etc. Pe scurt, redăm doar câteva constatări.

● PNL: „Cred că o să dorm la sediu!"

Doamna Alexandra Gancea avea de completat nu mai puțin de 200 de carnete. „Tocmai le-am primit de la d-l Haristiade care mi-a spus că astăzi trebuie să fie gata. În aceste condiții, cred că o să dorm la sediu."

● PNR: la cota obișnuită

Ca de obicei, ambele secretare aveau de lucru. Ambianță extrem de plăcută „conturbată" doar de telefoanele care sunau din două în două minute.

● PRM: adeziunea 2517

Secretara înregistra adeziuni. Era la rând adeziunea cu numărul 2517. Amabilă, mi le-a pus la dispoziție, mi-a spus că „șefii" sunt la București, după care m-a întrebat cine sunt. **Mea culpa**, nu mă prezentasem, deoarece eu o cunoșteam și credeam că și reciproca este valabilă. Oricum, o dovadă de transparență!

● PD: aproape de 4000

Prezență „full" la sediul PD: secretare, președintele OT PD, Gheorghe Falcă, activistul angajat Nicolae Ioțcu, candidații de primari din județ. Am aflat de la d-l Ioțcu că în județ PD-ul are aproape 4000 de membri.

● PSDR: peste așteptări

Sediul plin. De la Sorin Prișcă, vicepreședinte la nivel național, aflu cu surprindere că la ora actuală partidul are în județ 3015 membri cu cotizația plătită la zi.

● PS: omniprezentul secretar

La Partidul Socialist era prezent d-l Constantinescu, un secretar extrem de conștiincios. Din păcate, nu am găsit pe nimeni din conducere. **„D-l Remețan și d-na Iuliana Mureșan au plecat în județ"**, mi-a spus d-l Constantinescu.

● Partidul Pensionarilor: în creștere

Președintele Gheorghe Ghenof era bucuros: **„Am ajuns la 1200 de membri. Avem de parafat în această săptămână încă trei organizații."**

● PDSR: aici sunt banii dumneavoastră!

Pe lângă secretarul Liviu Gârgari era prezent și trezorierul, d-l Văleanu, care este și director al băncii **„Izvorul"**. Secretara avea de completat niște tabele. S-a întrerupt din lucru pentru a prepara cafelușele de rigoare. Optimism conform rezultatelor în sondaje.

S. TODOCA

Primari „veterani"

„DIPLOMAȚIE NU ÎNSEAMNĂ PARȘIVENIE"

Interviu cu Gheorghe Moțoc (PDSR), primarul comunei Dieci

– D-le Moțoc, de când sunteți primar

– Din 18 martie 1981.

– Asta înseamnă că ați fost primar ceaușist?

– Este un adjectiv folosit cu mult succes după revoluție. Adevărul este că nu se potrivește deloc cu substantivul „primar". Ori erai primar de adevăratelea, ori nu erai deloc. Nu rezistai dacă nu îți făceai meseria.

– Adică, este o meserie?

– Sigur că este. Dacă ți-o faci cum trebuie, nici ea nu te trădează.

– Și cam ce presupune meseria de primar?

– În primul rând, să cunoști nevoile comunității. Îl al doilea rând, să vrei să le rezolvi și în al treilea rând, să muncești cot la cot cu oamenii.

– Cum era să fii primar din partea partidului unic, adică PCR?

– Eram pus mereu la colț. La un moment dat au vrut să mă bage la pușcărie pentru că am spus că nu se poate trăi cu 250 de grame de pâine pe zi. Dacă voiam să îi pun la punct pe oamenii miliției care furau porumb cu camioanele, eram eu pus la punct. Asta, în timp ce un amărât care fura trei știuleți lua ani grei de pușcărie.

– După revoluție ați rezistat cu brio, deși toată lumea era pornită pe demolarea nomenclaturiștilor.

Cum ați reușit să fiți atât de diplomat?

– Diplomat trebuie să fii tot timpul dacă ești primar. Condiția este să nu confunzi diplomația cu parșivenia.

– Ce diferențe sunt între perioada 1990-1996 și perioada 1996-2000 din punctul de vedere al primarului?

– Grozav de mari diferențe nu sunt. Problemele cu care se confruntă comunitatea sunt aceleași. Totuși, dacă până în 1996 am putut să realizez o parte din obiective, după 1996 am fost iarăși pus la colț. De această dată, din punct de vedere financiar. Diferența dintre teroarea activistului de partid și aceea a bugetului de austeritate nu este prea mare.

– Ați făcut avere mai multă înainte de revoluție sau după?

– Nici înainte, nici după. La țară, ca primar poți să faci avere cu condiția să nu cunoști legea. Dacă o cunoști și judeci logic, nu riști să înfunzi pușcăria din cauza unor matrapazlâcuri sau prostii.

– Ce funcție aveți în partid?

– Sunt președintele organizației PDSR Dieci.

– Ca primar, ați fost ajutat de către partid?

– Da, am fost sprijinit întotdeauna. Cred că principalul merit al PDSR este faptul că știe să fie conciliant și obiectiv în același timp.

A consemnat
SIMION TODOCA

Gheorghe Falcă, președinte OT-PD:

„PD A SCĂPAT DE UN FRIPTURIST"

„Mă bucur că PD a mai scăpat de un fripturist. Noi știam de șase luni intențiile d-lui Cazimir Ionescu. Regret că nu l-am demis noi înainte. Eu am propus acest lucru în interiorul partidului. Ceea ce știu eu este că dl. Cazimir Ionescu va merge la PNL, împreună cu colegul dânsului, Radu F. Alexandru, deși acum câteva luni de zile era aproape sigur în ApR."

T. S.

Tableta zilei

EXISTĂ SOLUȚII!

Mă tot întreb oare când își vor da seama țărăniștii că au ajuns în anul 2000. Problema lor este, culmea, mentalitatea. Și spun culmea, pentru că tocmai de acest lucru își acuză ei adversarii politici. Din nou pun aceeași placă uzată cu neocomunismul, firul roșu, agenții KGB, apropierea de Rusia, etc. Nu reușesc să-și dea seama că în '96 CDR a câștigat alegerile nu datorită acestor „teme" ci a votat împotriva PDSR-ului. Mentalitatea țărăniștilor a rămas agățată undeva într-un cui prin anii '30. Și nu pot s-o schimbe nicidecum.

Actuala campanie electorală bate la ușă. Trist este că în loc să ne preocupe chestiuni de viitor, cum să facem să ieșim din criza în care suntem, ne batem sau mai exact se bat cu morile de vânt. Cine nu are nimic de spus, cine poate să arate că a făcut ceva în viața lui, încearcă să arunce cu noroi pe contracandidați. Asta se numește campanie negativă. Tu ești sau prost sau rău intenționat, nu ai nici un atuu de partea ta, dar denigrezi în dreapta și în stânga doar, doar s-o prinde ceva.

Dar îmi place să cred că electoratul nu se va lăsa impresionat de Aria calomniei cântată dinspre Cotroceni. Oamenii au văzut ce le poate capul. Și dacă s-au săturat vor vota altceva. Există soluții! E momentul să votăm oameni preocupați să facă mai multă administrație și mai puțină politică. Până acum toți s-au plâns (vorbesc de primarii Aradului) că n-au bani și de-aia nu fac nimic. Nici unul însă nu a căutat cu adevărat o soluție prin care să atragă bani la bugetul local. Sau să vină cu o soluție pentru rezolvarea unei probleme. Să cointereseze agenții economici în acțiunile Primăriei. N-au vrut, n-au putut, nu contează, principalul e că n-au făcut!

Să sperăm că localele din 4 iunie vor aduce în fruntea urbei noastre un om capabil, competent, care să ia hățurile în mâini și să le țină strâns. Să pună la lucru armata de funcționari din Primărie și să trateze cu respect cetățenii. Un alt fel de primar decât am avut până acum.

ȘERBAN POPESCU

Dialoguri politice în lumea satului

NU ȘTIU CE POLITICĂ-I ASTA, DAR NU-I BUNĂ!...

Dl. Hălmăgean făcea notă aparte prin șuba cu care era îmbrăcat. Ceea ce m-a și determinat să-l abordez.

– Ce ziceți dvs. despre politică?

– Nu zic nimic, eu n-am făcut politică.

– Vă uitați la televizor?

– Nu prea, n-am timp.

– Citiți ziare?

– Nu citesc.

– De ce? Știți carte?

– Știu, am șapte clase.

– Ce ziceți de conducătorii României?

– Nu zic nimic. Am gândit că lucrurile o să meargă pe bine, dar merg pe rău.

– Ce ar trebui făcut să meargă pe bine?

– Agricultura nu-i plătită. Tractoarele, combaina, motorina, toate sunt foarte scumpe. De aici, din agricultură, trăiesc toți. Dacă nu-i mâncare, ce facem? Ar trebui să ne ajute.

– Cum să vă ajute?

– Știu ei cum. Să lesnească motorina, să se îndrepte treburile.

– Cât pământ aveți?

– Cinci hectare.

– Cum îl lucrați?

– Am familie, am prunc, am muiere.

– Dar tractor aveți?

– N-am. Am cai. Duc cu ei bălegarul, fânul. În rest, plătesc.

Ioan Hălmăgean, 66 ani, Almaș, agricultor

– Și cum ieșiți?

– Nu prea bine. E scump totul, bucate nu se fac, că nu-i pământul așa de bun, trebuie gunoi, îngrășăminte - 150.000 un sac de azot. Erbicidul e peste 100.000 kilogramul. Nu știu ce politică-i asta, dar nu-i bună.

I. IERCAN
Foto: ȘT. MATYAȘ

K. G. B., CIA, SECURITATE

(Urmare din pagina 1)

Siguranța națională a însemnat, așadar, teroare, deportări, înfometare și alte mijloace de „securitate" pentru a elimina din competiție „dușmanii" dinlăuntru.

O cu totul altă menire are CIA în SUA sau Scotland Yard în Marea Britanie. Nu spun că aceste instituții de siguranță națională nu au în vedere dușmanii din propria casă. Dar nici pe departe aceste sisteme de siguranță națională nu se pot asemăna cu NKVD și nici măcar cu KGB, care, totuși, înseamnă o evoluție față de NKVD.

CIA nici într-un caz nu-și propune să terorizeze propriii cetățeni pentru că unii sunt mai bogați decât alții, bunăoară. Rolul CIA este să apere statul american împotriva tuturor pericolelor venite din afara granițelor.

Ce a însemnat Securitatea în România? Într-o primă fază, instituția Securității, putem spune fără nici o reticență, poate fi apropiată fostului NKVD. Oameni terorizați, aruncați în închisori, maltratați, „reeducați" și până la urmă uciși în temnițe și la canal. Se mai poate vorbi în acest caz de siguranță națională? S-o fi putând, dar în accepția foștilor călăi comuniști, care au înțeles să-și înlăture adversarii politici prin acest mod „democratic". Probabil că o mare parte dintre acești călăi, comuniști și securiști nu mai sunt în viață. Problema este dacă trebuie să condamnăm în bloc întreaga Securitate. Spuneam că o parte (cea mai mare) a Securității s-a războit cu „dușmanii poporului" (citește dușmanii comunismului). Au existat însă și servicii secrete care chiar aveau în grijă siguranța națională și nu aveau nici o tangență cu adversarii dinlăuntru ai regimului comunist. Iar cei care se ocupau cu siguranța națională erau, unii dintre ei, foarte buni profesioniști. În general, această demarcație e valabilă pentru anii '70 și '80. La această dată „dușmanii poporului" fuseseră exterminați sau reeducați și siguranța națională și-a îndreptat atenția spre adevărata sa rațiune de a fi. Cea mai mare parte a activității Securității s-a îndreptat înspre pericolele externe, căci cele interne erau anihilate. KGB și Securitatea au devenit cam ceea ce trebuia să fie un serviciu de siguranță națională. Asta nu înseamnă că ele se dezbăraseră de vechile apucături și că, într-un fel sau altul, cetățeanul nu era terorizat - cel puțin psihic - de către aceste servicii de securitate.

Nu pot să intru în detalii acum și aici, nici nu am acele informații necesare care ar putea duce la o radiografie exactă a serviciilor de securitate, în general, și a Securității române în special.

Un lucru este clar. Nu toți securiștii pot fi băgați în aceeași oală. Unii au luptat efectiv doar pentru siguranța națională a statului și nu au avut de-a face cu actele teroriste și crimele comise de unii călăi ai Securității. Problema este să se știe care au fost unii și care au fost alții. Așa după cum nu e bine ca toți securiștii să fie absolviți de orice vină, tot astfel ar fi rău ca toți să fie condamnați în bloc. Trebuie discutat fiecare caz în parte.

Ar mai fi de spus că și azi, actualul SRI, dacă ar fi să credem unele informații din mass-media, nu s-a dezbărat cu totul de vechile apucături ale Securității și confundă uneori cetățeanul care are curajul de a spune niște adevăruri neconvenabile puterii cu adevărații dușmani ai statului. Și asta pentru că și acum, în România, puterea are tendințe dictatoriale. Ceea ce demonstrează că, per ansamblu, societatea e încă bolnavă și reflexele dobândite cu greu pot fi înlăturate.

„ÎN APROPIERE DE ARAD VOM CONSTRUI UN CARTIER CU 300 DE LOCUINȚE"

Interviu cu George Medințu - patronul unui complex de 4 milioane de dolari

– Indiscutabil, construcția pe care ați ridicat-o la poarta de intrare în țară dinspre Occident, este una din cele mai mari investiții economice în domeniu, din județ. Cum v-a venit această idee?

– Ideea mi-a venit atunci când m-am gândit că ar trebui schimbată „fața" care era tocmai la intrarea în țară. Înainte erau mlaștini, scaieți - o faună mai puțin plăcută celor care ne vizitau țara. Încă de pe atunci m-am gândit să fie un complex turistic care să încânte ochiul celor care sunt în tranzit prin și în România.

– Dacă nu este confidențial, spuneți-ne la cât se ridică investiția de la Nădlac?

– Tocmai acum am dat o comandă de evaluare la tot ceea ce avem construit aici (n.n. - la Nădlac). După părerea mea, se ridică la patru milioane de dolari.

– Ce utilități súnt în complexul Jackson-Nădlac?

– Utilitățile cele mai importante pe care le avem aici în complex: stația de distribuție carburanți, dușuri pentru șoferii de tiruri, parcare pentru 200 de camioane, hotel, două restaurante, patru baruri, spălătorie de mașini, minimarket, telefon cu ieșire la internațional, carte verde, asigurări de sănătate, spălătorie pentru haine, brutărie.

– Suntem convinși că ați cerut și părerea turiștilor din vest care au poposit în complexul dumneavoastră. Ce spun aceștia?

– Ei sunt încântați că pot să vadă România astfel. Aproape toți spun că nu se așteptau să vadă așa ceva în România, deoarece imaginea lor despre țara noastră era dată de imaginea colorată formată din țigani, aurolaci și oameni care trăiesc la limita sărăciei. Toți recunosc că este la nivel occidental prin toate serviciile pe care le oferă. Asta nu ne face decât să ne mândrim noi ca firmă, noi ca județ și nu în ultimul rând, noi ca țară. Ar trebui să se mândrească și primarul din Nădlac, care în acest moment nu ne ajută cu absolut nimic și ne consideră minori pentru Nădlac. Cu toate că noi am adus cele mai multe investiții în orașul Nădlac din 1990 până în prezent și am creat cele mai multe locuri de muncă din județ.

– Cu ce ar trebui să vă ajute primarul din Nădlac?

– Cu bun simț și respect - este suficient atât... Pe care, din păcate, nu le are acest primar...

– În cât timp va ajunge România, din punct de vedere economic, demnă de existența unor astfel de complexe de agrement precum cel ridicat de dumneavoastră la Nădlac?

– Totul depinde de curaj, de ambiția celor care vor să facă ceva ca mine, de patriotismul pe care îl au în ei și de dorința de a face ceva bun, cu care să iasă în față... Trei-patru ani cred că sunt suficienți pentru români, pentru că ei sunt foarte curajoși, inteligenți și inventivi în comparație cu mulți din jurul nostru.

– Întotdeauna când se inaugurează un nou complex, toată lumea cere lista de prețuri.

– Prețurile sunt asemănătoare cu cele din Arad. Ca să dăm un exemplu, sunt mai mici cu 15-20% decât cele de la Astoria, care este un etalon din punct de vedere al serviciilor și calității... Oricum, prețurile de aici nu fac pe nimeni să scoată prea mulți bani din buzunar.

– Am aflat că o să deschideți un astfel de complex și în Arad. Pe când?

– În primul rând, în apropiere de Arad, în acest an vom realiza un cartier de aproximativ 300 de locuințe, care va avea în față o benzinărie, supermarket, spălătorie de tiruri etc. Acest cartier va veni în întâmpinarea celor care au bani și care își pot permite să plătească o casă în cinci-zece ani (115 metri pătrați, dormitoare, living, garaj), case care în vest sunt la ordinea zilei, iar la noi în acest moment nu își pot permite mulți. Vrem să facem cât mai mult pentru Arad, pentru locuitorii lui, să aducem cât mai multă prosperitate acestui județ. Am dori ca alături de noi să fie cât mai mulți care să aibe curaj să investească.

OLIMPIU BULZAN
SORIN GHILEA
Foto: AL. MARIANUȚ

În Piața Catedralei

ȚIGANII AGRESEAZĂ COPIII DE GRĂDINIȚĂ

Copiii grupei mijlocii de la Grădinița P.P. 9 Alfa au fost agresați de țigani, vineri, 23 martie, chiar la ieșirea din Catedrala Ortodoxă.

Directoarea grădiniței, d-na **Surcel Dorina** relatează: „Cerșetorii țigani și copiii acestora s-au legat de cei 30 de copii trimiși la Catedrală cu educatoarea, d-na Ancateu Marcela. I-au înjurat și leau luat căciulile din cap, jucându-se cu ele. La ieșire, au împins copilașii de 5 ani să iasă mai repede, că le strică afacerile." D-na Ancateu a confirmat incidentul: „Așa au făcut și cu copiii de la altă grădiniță. Când au ieșit din biserică, țiganii le-au pus piedici chiar pe scări. Nu au văzut gardienii sau poliția, dar ne-au sărit în ajutor niște oameni aflați în preajmă. Copiii sunt foarte speriați - una din fetițe, de 5 ani, a spus și părinților că vrea să o ia țiganii..."

Personalul Grădiniței O.P. 9 nu mai are curajul să trimită copiii la slujbe. Singura femeie de serviciu care asigura, oarecum, „paza întărită" a grupului a fost trimisă în șomaj. Pe de altă parte, doamna Surcel spunea că țiganii, își fac de cap în fiecare duminică, după slujbe sau parastase.

Întrebarea e - chiar nu găsește nimeni ac de cojocul acestora?

A. IOSIF

CĂRȚI NOI LA EDITURA „NICULESCU"

Zilele acestea, la Editura „Niculescu" au văzut lumina tiparului ● **Metodă modernă de franceză pentru începători** de Aristița Negreanu (această lucrare ne arată cum se poate învăța și vorbi corect o limbă de la nivel fonetic până la cel semiotic, trecând prin experiența însușirii gramaticii, a lexicului, a semanticii și a nivelului stilistic în mod plăcut, parcurgând în lung și lat Parisul...); ● **Teste de capacitate** (română, matematică, istorie, geografie) de Rodica Coteanu, Niculae Cristea, Niculae Ghiciu, Maria Ivan și Adrian Pascu (lucrarea pune la dispoziția candidaților prima informație completă pentru examenul național de capacitate); ● **Engleza intensivă** de Victorița Stancu (carte utilă tuturor celor interesați; noțiunile teoretice sunt completate de multe activități practice, de o mare diversitate); **Mic dicționar de biologie** (lucrare de referință, apărută la Editura „Helicon" din Marea Britanie); **Mic dicționar de chimie**; **Mic dicționar de științe**; **Mic dicționar de fizică**; **Să trăim bine și să îmbătrânim frumos** de Marie-Paule Dessaint (procesul de îmbătrânire este inevitabil și ireversibil. Cartea aceasta ne invită să ne asumăm încrezători această responsabilitate); **Între CIA și KGB** de V. P. Borovicka (cazul real al unui agent dublu).

Cerșitul cucerește noi teritorii

CU MÂNA ÎNTINSĂ PRIN TRAMVAIELE DIN ARAD

Fiecare din noi am ajuns, cel puțin o dată în viață, față în față cu un cerșetor. Aurolac, boschetar, milog, termenul suportă multe sinonime. Unii oameni nu înțeleg „de ce nu-i adună într-un loc pur și simplu, pe ăștia"... (cine? care instituție?) Dar nu asta-i reacția majorității călătorilor. O spunem în cunoștință de cauză, căci am parcurs suficiente trasee de tramvai. Nici măcar nu le-am parcurs duminica, să zică unii că am căutat cerșetorii „cu lupa".

Nina, surda cu urechile ciulite

Tramvaiul care circulă pe traseul liniei trei (Făt-Frumos-Gara Aradul Nou) este în fruntea preferințelor cerșetorimii din Arad. La stația Libelula urcă o femeie în vârstă de circa patruzeci de ani. Atrage atenția călătorilor prin pancarta agățată de gât: **„Oameni buni, îmi cer scuze că vă deranjez (...) și să înțelegeți că sunt surdo-mută. La fel, fiica mea Oana, 5 ani, surdă, operată de cinci ori. Apelez la mila dumneavoastră pentru a-i oferi fetiței mele operația în Elveția, șansa unei vieți (...)"**

După zece secunde de atentă observare a călătorilor, își împreunează mâinile și începe rondul prin vagon. Insistă doar asupra femeilor cu copii mici. Una din mămici nu-i dă atenție, dar cealaltă își desface poșeta fără a citi, aparent, anunțul. Măruntișul trece în mâna copilașului, care e îndemnat să pună mia de lei în șorțul cerșetoarei. O monedă cade sub scaun și privirea femeii merge țintă spre locul respectiv. Dacă mai trebuia vreo dovadă că miloaga simulează, aceasta a fost furnizată (voluntar?) de o altă femeie „brunețică": „Nina, grăbește-te, la Sfat coborâm".

Vedeta „PRO", contrar indicată văzului

Piața Romană: trafic, lume grăbită. Prea grăbită ca să mai bage în seamă bărbatul care urcă în tramvaiul „doi" și spune, îndată ce se închid ușile:

„Doamnelor și domnilor, numele meu este Alexandru și am o mare rugăminte pentru bunăvoința de a-mi ajuta copilul handicapat să trăiască. Se numește Ovidiu, are cancer la coloană, doar un transplant îl poate salva. Ovidiu este binecunoscut în toată țara fiind prezentat pe toate canalele importante PRO TV, ANTENA 1 și multe altele. Fac acest lucru de cinci ani și sunt aproape de suma necesară pentru transplant; orice ajutor e binevenit (sonor): **„ Vă mulțumesc în numele lui Ovidiu".**

Tonul și claritatea anunțului a avut efectul scontat, cel puțin în tramvaiul doi. Mai mulți cetățeni au contribuit, considerând probabil că o mie de lei nu-i îmbogățește nici nu-i sărăcește. Au fost însă și replici de genul: **„Ăsta nu se mai satură, de doi ani îl văd"; „Nu se angajează, nu-i trebuie muncă"** și, atenție! **„Da' să vedem și noi copilul ăla!** E aproape de sumă, de atâta vreme".

Cazurile de mai sus prezintă, să zicem, categoria întâi a cerșetorimii. Ar mai fi …

... Ciungi prefăcuți

Nu aceleași șanse de câștig le au cerșetorii de duzină, fără texte originale. Această „neglijență în serviciu", se simte la buzunarul (cutia, borcanul) milogului. Spre exemplu o ciungă prefăcută, cocoșată, țigancă pe deasupra. Oamenii din tramvai șușoteau că vara trecută „ciunga" era perfect sănătoasă. Mai mult, făcea un fel de „topless", alăptând prin tramvaie un pui de țigan, probabil luat împrumut sau „leasing" (în rate?).

Arătarea face în general traseul Teatru-Podgoria, având alături o țigancă, pe post de însoțitoare, dacă vreți, senzor de bani. „La prima vedere, mâna dreaptă pare chircită în mod iremediabil. Fiți siguri, mâna revine la verticală imediat ce țigana ajunge la Podgoria, punctul de întâlnire cu hoții de buzunare" (Covaci Marcel - pensionar). Tot la categoria defavorizați intră și un țigan de 16-17 ani, slab, tras la față, desculț. Acesta are o tactică aparte - parcurge vagonul ca un titirez, oprindu-se o secundă la fiecare om și frecând degetul mare, arătătorul și degetul mijlociu, cu o întrebare în ochi. **„Ceva material?!"** (n.n.: bani). Unii îi dau câte 1000-2000 de lei, alții își feresc privirea și vreo doi-trei înjură sec „în barbă".

Toate aceste lucruri se întâmplă sub ochii autorităților. Din când în când cerșetorii sunt goniți de vreun controlor mai bățos, chit că aurolacul urcă imediat în alt tramvai. Nu puține au fost cazurile când „recolta" cerșetorului s-a materializat în celulare, brățări, portofele. Oferite, e drept, la prețuri de nimic primului bișnițar din zonă.

„Misionarii" ...

O altă categorie de cerșetori sunt tinerii între 8 și 14 ani care, imediat după ce urcă în tramvai se trântesc în genunchi și rostesc un „Tatăl nostru …" sacadat, pe care de cele mai multe ori îl termină pe la jumătate sau îi răstălmăcesc cuvintele. Această „secțiune" de cerșetori are cea mai mare trecere la oamenii foarte credincioși și la femeile bătrâne care se lasă ușor impresionate de aerul nenorocit al „boschetarilor".

Ionuț are 11 ani și cerșește zilnic după „metoda rugăciunii": **„După 4-5 tramvaie îmi fac plinul … 25-30 de mii ajung pentru potol (n.n. mâncare) și aurolac. Altă dată iau numa' aurolac. Ăsta ține și de cald și de foame …"**

Doamna **Artemisa C.** parcurge cu tramvaiul zilnic, în drumul spre locul de muncă, același traseu: P-ța Miorița-Teatru. Dânsa e revoltată și deranjată de cerșetori: **„Mă deranjează acești tineri care cerșesc. Coboară unul din tramvai și urcă altul în loc. Ajung să cobor la destinație stresată și enervată. Aș vrea ca Poliția sau Gardienii Publici să ia măsuri …"**

Hoții de buzunare puși pe fugă...

În mod normal, după cum ne spunea directorul adjunct al C.T.P.A. (Compania de Transport Public Arad), **Petre Cuvineanu**, controlul și supravegherea mijloacelor de transport trebuie să fie asigurată de către Agenția de detectivi „D" și de către Corpul Gardienilor Publici (C.G.P.). Directorul Agenției de detectivi „D" - **Pavel Piroș** - ne-a declarat: **„De când am preluat noi controlul pe mijloacele de transport în comun din Arad numărul hoților de buzunare și al actelor de vandalism a scăzut simțitor. Dar, deocamdată acestea, la fel ca și cerșetoria nu pot fi stopate... Pentru ca acest lucru să se întâmple ar trebui să existe echipaje permanente. Numai în luna februarie am verificat 373 de tramvaie".**

În loc de concluzii

Din punct de vedere al confortului și al orarului tramvaielor, cetățenii sunt mulțumiți. Din acest punct de vedere C.T.P. Arad și-a făcut datoria, orașul nostru fiind printre primele din țară în acest domeniu. Este păcat că există această „pată de culoare" în tramvaie - cerșetorii - pe care de altfel îi întâlnim și la colț de stradă și la semafoare... Ar fi bine dacă serviciile sociale abilitate ar găsi soluții pentru a-i folosi pe acești oameni, care trăiesc din mila publică, pentru diverse lucrări (salubritate, lucrări agricole, etc.).

Concluziile vă lăsăm să le trageți singuri. În încheiere dorim să vă lăsăm ca reflecție opinia d-lui **Cuvineanu** care spunea că: **„și cetățeanul are doza lui de vină pentru că oferă bani acestor cerșetori, încurajându-i astfel..."**

OLIMPIU BULZAN
ADRIAN IOSIF
Foto: ȘT. MATYAȘ

INIŢIATIVA PRIVATĂ, ÎN SLUJBA AGRO-TURISMULUI ROMÂNESC

● COMPLEXUL GHIOROC - O STAŢIUNE TURISTICĂ MODERNĂ, CARE VA INTRA ÎN CIRCUITUL EUROPEAN ● ÎN ACEST AN, TURISMUL RURAL DE LA GHIOROC ÎŞI VA DUBLA INVESTIŢIA ● DEALURILE PODGORIEI ŞI LACURILE BALASTIERELOR - O DIVERSITATE DE RELIEF UNICĂ ÎN ŢARĂ

Turismul agrar (sau rural) este de departe una dintre cele mai căutate forme de privatizare din România. Una peste alta, privatizarea în domeniul serviciilor parcurge la noi în ţară un pionierat.

În urmă cu trei ani, fraţii Călin şi Cristi Mureşan au demarat un proiect de turism, care astăzi s-a materializat în „Complexul Ghioroc": restaurant, terasă, şură, o plajă amanajată pentru 1000 de persoane, bucătărie, bar, spaţii de cazare etc.

În aceste condiţii, serviciile sunt multiple: agrement, pescuit, plimbat cu barca şi cu hidrobicicleta, mâncăruri de peşte, vânat, afumături etc., plimbat în aer liber.

Ioan Bulzan, administratorul staţiunii are o experienţă de treizeci de ani în alimentaţia publică („Astoria"): **„Eu cred în viitorul turismului românesc şi consider că această activitate este principala poartă de intrare a noastră în Europa. Puţine ţări de pe continent se bucură de un astfel de cadru natural. În ceea ce ne priveşte, am intrat în concurenţă cu complexul turistic de la Dezna, care era demarat încă înainte de 1989. Cu toate acestea, am investit în continuare, fiind conştienţi de faptul că la Ghioroc arădenii pot ajunge şi cu tramvaiul sau cu bicicleta... Un week-end la noi este la îndemâna oricui. În continuare, ne gândim să fructificăm şi tradiţia Podgoriei, în ceea ce priveşte vinul sau producţia de legume şi fructe."**

Iniţiativa privată, perspectiva turismului rural

Cabana Ghioroc în aşteptarea turiştilor

Patronul, Călin Mureşan, ne declară: **„Dincolo de faptul că am asigurat peste treizeci de locuri de muncă, consider că investiţia în turismul rural va fi deosebit de profitabilă. Ne propunem deja să ne dublăm sfera de activitate în acest an, inclusiv prin demararea construcţiei unui hotel european pe insula din mijlocul lacului. Numai până acum am primit nenumărate comenzi pentru întruniri, banchete, nunţi, etc. Am comandat veselă şi alte ustensile la Alba Iulia, Aleşd, Ocna Sibiului sau la Harghita."**

* * *

Vizitând acest complex turistic, ne-am convins că este una dintre cele mai îndrăzneţe investiţii în turismul rural din ţară. Afirmăm acest lucru, deoarece aici toate investiţiile au fost demarate de la zero, fără nici un fel de preluare din patrimoniul statului.

Altfel spus, o baltă a fost transformată într-un excelent loc de agrement. Ce-i drept, vorba românească se confirmă, iarăşi: „omul sfinţeşte locul!"

DORU SINACI
Foto. **VIOREL MUSCA**

Pe drumul judeţean între Bocsig şi Hălmagiu

CEA MAI BUNĂ SOLUŢIE: MAŞINA PE PERNĂ DE AER

Dacă sunteţi curioşi să aflaţi cum arată o „şosea" plină de gropi circulaţi de la Bocsig spre Hălmagiu. Nu vă veţi plictisi. Nu vă lasă gropile care variază ca adâncime de la cinci centimetri la un decimetru şi chiar mai mult. Ca adâncime. În privinţa suprafeţei, aveţi posibilitatea să alegeţi: de la câţiva centimetri păstraţi la câţiva metri. Fereşti una, dai în trei.

Timide acţiuni de reparare se mai încearcă pe ici, pe colo. La Bocsig am dat peste echipa lui David Vărcuş, de la secţia Drumuri Ineu. Ce fac cei câţiva muncitori? Dau din greu cu târnăcoapele - o unealtă inventată în epoca pietrei şlefuite - decapează gropile, după care se pune asfaltul. Altfel spus, cârpăceală de azi pe mâine. Plătesc Drumurile Naţionale pentru muncă.

Într-o zi se face treabă pe o distanţă de 100 de m, zice dl. Vărcuş. Asta da, performanţă. Câte echipe ar fi necesare pentru zecile şi sutele de kilometri de şosea?

„Plata e la Dumnezeu în cer", spune şeful de echipă. Cca 700-750 de mii de lei pe lună. Muncă brută. **„Lucrăm de dimineaţă până seara, în orice condiţii."** E mult de lucru. Gropile se calcă una pe alta. Iar şoferul n-are decât să dea-n gropi. Nu pentru că ar fi prost (conducător), ci pentru că aşa-i drumul. Aşteptăm cu interes răspunsul celor care au în grijă drumurile judeţului. Deoarece la ora actuală pe astfel de drumuri singura soluţie ar fi o maşină pe pernă de aer.

I. IERCAN
Foto: **ŞT. MATYAŞ**

La Aldeşti

BECURILE, LA CONCURENŢĂ CU SOARELE

Luni, pe la orele 10, în Aldeşti becurile ardeau făcând concurenţă soarelui de primăvară. Cu prea puţin succes, dar cu pagubă pentru bugetul Primăriei Bârsa. L-am întrebat pe dl. primar Avram Cev cum se explică această competiţie inegală. „Am fost şi eu anunţat, am luat legătura cu CONEL şi am înţeles că aparatul care cuplează este defect. Va veni o echipă de la Sebiş şi va rezolva situaţia."

Într-adevăr, când am revenit după masă prin Aldeşti, soarele nu mai avea concurenţă în luminarea oamenilor.

I. I.

Piaţa de animale din Gurahonţ

DEOCAMDATĂ, MAIDAN

Piaţa de animale şi cereale din Gurahonţ şi-a schimbat **„domiciliul"**. Exact pe marginea căii ferate. Nu acesta ar fi cel mai mare bai, chiar dacă trenul şi căruţa n-au nici în clin, nici în mânecă. Baiul cel mare este că piaţa e plină de hârtoape, iar cele care, cică, au fost astupate sunt mai periculoase decât fostele gropane. Bucăţile de pavaj cu care au fost dotate fostele gropi sunt tocmai bune ca oamenii şi animalele să-şi rupă picioarele. Nu ştiu ce cred caii şi vacile, dar oamenii sunt nemulţumiţi de aspectul deplorabil al pieţei. Dl. primar Gh. Florea ne vorbea despre **„pavaj"** - despre care ziceam că ar fi mai bine să nu fie - şi despre o viitoare amenajare a pieţei, dar aceasta se va întâmpla când se vor obţine bani de la... pieţari.

În rest, tărâţele de grâu sunt cu 2.000 lei/kg (**„lumea nu cumpără, nu-s bani"**, zice omul cu tărâţele); 130.000 lei şinicul de ovăz; 25.000 lei litrul de trifoi şi 30.00 lei/kg trifoi; 280.000 lei maja de grâu; 400.000 lei perechea de purcei de şapte săptămâni; 35 milioane o pereche de iepe (5 şi 6 ani) gestante; 5,5 milioane o vacă gestantă (**„ţinută rău, căci a fost la munte"**).

Ar mai fi de spus că piaţa e o fostă groapă de gunoi (aşa şi arată) şi nu este îngrădită spre calea ferată.

Un lucru e cert: civilizaţia se ascunde cum poate, dar nici noi nu ne străduim s-o aducem pe uliţa noastră. Sau în piaţa de animale din Gurahonţ.

I. IERCAN
Foto: **ŞT. MATYAŞ**

Utilul şi plăcutul

GATER ŞI... DISCOTECĂ

La Bârsa se îmbină plăcutul cu utilul (**utile, dulci**, spunea Horaţiu). D-l Ioan Coloja s-a gândit că ar putea pune în funcţiune un gater şi să prelucreze lemnul. Produce prefabricate, în special cherestea. Lemnul folosit: stejar şi cireş. Are contract cu firma **„König"** din Arad şi **„Planeta"** din Curtici. Are şase angajaţi la Asociaţia Familială **„Diorela"**. Muncitorii câştigă cca. un milion şi jumătate pe lună. Sunt plătiţi la metru cub. Lemnele de lucru sunt preluate ba de la particulari, ba de la Ocoalele Silvice. Tot în bună regulă.

Ioan Coloja a luat şi 50 de milioane din bancă, mai are de plătit rate şi, deocamdată, nu ştie cât câştigă. Zice dânsul.

Se lucrează iarnă, vară.

„Diorela" are în chirie şi clădirea în care funcţionează barul şi discoteca. **„În fiecare seară vine tineretul şi se distrează"**. Aşa că, la „Diorela" şi muncă şi distracţie.

I. I.

Ancheta economică

VÂNZAREA ASTREI-CĂLĂTORI STÂRNEȘTE DISPUTE

● Băsescu amenință cu blocarea privatizării, cumpărătorul e decis să nu renunțe

Singura societate din România producătoare de vagoane de călători este Astra Vagoane-Călători din Arad. În martie '99, când FPS Arad a anunțat că scoate la vânzare întregul pachet de acțiuni deținut - 76,70% - mai multe societăți s-au arătat interesate, însă singura care a depus o ofertă a fost firma franceză ALSTOM. Aceasta a fost acceptată la negocieri de către FPS Arad, negocieri care au durat trei luni. Reprezentanții celor două părți s-au întâlnit de mai multe ori. Discuțiile dintre FPS Arad și Alstom nu s-au concretizat, fondul arădean neacceptând condițiile puse de concernul francez. Reamintim că investitorul dorea ca statul român să-i asigure piață de desfacere, iar datoriile Astrei-Călători să fie anulate.

FPS Arad nu a abandonat privatizarea societății arădene. S-a schimbat însă metoda de privatizare: de la negociere s-a trecut la licitație. Până la apariția anunțului publicitar în acest sens, firma Alstom a mai vizitat de câteva ori societatea Astra-Călători, în principal pentru perfectarea contractului de modernizare a 100 de vagoane. Francezii n-au exclus nici posibilitatea de a participa și la licitație, pentru cumpărarea acțiunilor, lucru ce nu s-a mai întâmplat.

La primele licitații organizate de FPS Arad nu s-a prezentat nici un ofertant. Conform Legii 99/1999, prețul de pornire pe acțiune a scăzut de la o licitație la alta: de la 100% la 50%, apoi la 20%. În decembrie '99, surpriză! La o licitație s-a prezentat, pentru cumpărarea societății, o firmă arădeană - Xedox Exim SRL - în cele din urmă neacceptată de FPS pentru că nu avea documentația completă.

A venit și anul 2000 și au fost reluate licitațiile, în încercarea de a privatiza Astra-Călători. La primele runde nu s-au depus oferte. Prețul a ajuns, din nou, la 20% din cel inițial, adică la 850 de lei pe acțiune. În 20 martie, FPS Arad anunța că licitația a fost adjudecată de Xedox Exim, valoarea tranzacției nedepășind 9 miliarde de lei.

Aflat la sfârșitul săptămânii la Arad, Traian Băsescu, ministrul Transporturilor, și-a arătat nemulțumirea față de modul în care a fost privatizată societatea arădeană.

„Procesul de privatizare trebuie stopat"

Referitor la privatizarea S. C. Astra Vagoane Călători S. A. Arad, demnitarul a declarat: „Procesul de privatizare nu a fost unul transparent. Nu trebuie uitat că CFR-ul este a cincea companie feroviară din Europa din punct de vedere al transportului de mărfuri și pe locul șase din punct de vedere al numărului de călători transportați. Ministerul Transporturilor, ca și constructor de politică de transport, este interesat cui, cum și în ce condiții se vinde Astra - unicul furnizor de vagoane pentru călători din România. Cred că acest proces de privatizare trebuie stopat. Nu știu dacă asocierea numelui Astra cu cel al unui SRL oarecare poate fi pe viitor un partener viabil, care să dea o șansă în plus societății arădene."

„F.P.S. respectă legile României, nu legea lui Băsescu"

În ceea ce pivește poziția FPS Arad, ea este - după cum spune directorul Doru Sever Puia - „legală, FPS respectă legile României, nu legea lui Băsescu. E ciudat că Băsescu și-a adus aminte de Astra-Călători acum, în campanie electorală. De un an jumătate n-a mai făcut nimic pentru Astra-Călători."

Puia mai spune că deocamdată se negociază clauzele contractuale între FPS și Xedox - firma arădeană ce a adjudecat licitația prin care FPS a vândut acțiunile de la Astra-Călători - și că există posibilitatea ca vineri, 31 martie, să se semneze contractul între cele două părți.

Ce se va întâmpla dacă în aceste zile ministrul Traian Băsescu va interveni, așa cum a promis, pentru a bloca procesul de privatizare? „În cazul în care se vor face intervenții la Guvern, licitația ar putea fi considerată nulă, doar dacă firma câștigătoare e de acord cu asta, adică dacă e de acord să renunțe. În caz contrar, e îndreptățită să ne dea în judecată", adaugă directorul Puia.

În condițiile în care Astra-Călători are datorii ce depășesc 85% din valoarea activelor societății, aceasta ar fi intrat în proces de dizolvare, dacă nici acum nu se găsea un cumpărător, spune Puia. „De aceea eu zic că poate fi considerată o privatizare reușită."

Procedura de privatizare e treaba FPS-ului

Ing. Liviu Bobar, directorul S.C. Astra-Vagoane Călători, a declarat: „Eu am pledat întotdeauna pentru privatizarea acestei societăți. În ceea ce privește procedura de licitație, nu este problema mea modul în care FPS își tranzacționează acțiunile. Singurul argument logic al ministrului Traian Băsescu ar fi că Astra este unicul producător din România de vagoane pentru călători, deci este o unitate strategică." Privatizarea nu este încă parafată. Cum, în ce mod și dacă Traian Băsescu va încerca să blocheze acest proces rămâne de văzut. Oricum, din acest punct de vedere, problema îmi depășește competența."

„Trebuia găsit un investitor de renume"

Sindicatul din societate, care a luat atitudine în special în ultimele luni, când situația în fabrică s-a agravat, spune că nu s-a opus niciodată privatizării. „De altfel, am spus întotdeauna că privatizarea reprezintă cel mai bun lucru pentru Astra-Călători, dar trebuia găsit un investitor serios, de renume, care să asigure un viitor societății, și nu un SRL de care n-a auzit nimeni. Eu sunt de acord cu declarația lui Băsescu", spune Petru Ștef, liderul de sindicat.

Pe de altă parte, trebuie să reamintim că reprezentantul sindicatului a bătut drumul Arad-București de mai multe ori, ca să stea de vorbă cu Traian Băsescu, pentru găsirea unei soluții prin care Astra-Călători să iasă din criză. Cu toate eforturile și intervențiile depuse de Federația U-Metal (la care este afiliat sindicatul de la Astra-Călători), delegația lui Ștef n-a fost primită de fiecare dată de ministrul transporturilor. Iar atunci când totuși sindicaliștii s-au întâlnit și au discutat cu Băsescu, nu s-a concretizat nimic, ministrul neluând nici o hotărâre în ceea ce privește continuarea activității Astrei-Călători. „Știu că de câteva ori Băsescu a fost ocupat, existând alte priorități, și de aceea n-am fost primiți", motivează Petru Ștef.

Sindicatul așteaptă acum să vadă ce decizie se va lua: va fi blocată privatizarea sau se va semna contractul de vânzare-cumpărare, prin care principalul acționar la singura societate românească producătoare de vagoane de călători ar deveni un SRL cu o vechime în domeniu de un an de zile.

„Nu reprezint o firmă care vinde gumă de mestecat"

Mate Francisc, administrator la S. C. Xedox Exim S.R.L. Arad, societate care a adjudecat pachetul de acțiuni scos la liciație de FPS, are următorul punct de vedere: „Mă mir că acum Traian Băsescu vine cu astfel de poziții. Nu mă interesează politica, însă după mine este încă o mostră din conflictul PD-PNL. Până acum au fost nouă licitații pentru Astra Vagoane Călători și nu s-a reușit privatizarea societății. De ce nu a acționat atunci ministrul Băsescu?

Eu nu reprezint o firmă care vinde gumă de mestecat, sau care dă frunze la rațe. De-a lungul anilor am intermediat vânzarea a 2000 de vagoane. Deocamdată eu am câștigat licitația pe drept, am cheltuit ceva bani și vom mai cheltui. Ne-am făcut o strategie și suntem capabili să achităm FPS-ului cele 9 miliarde de lei în termen de 30 de zile de la semnarea contractului, nu în 90." Mate Francisc susține că nu se va pune problema nici unei disponibilizări. „Avem nevoie de oamenii de la Astra. Într-o primă fază vrem să plătim datoriile către stat și pe urmă ne dezvoltăm. Nu avem nici cea mai mică intenție de a schimba obiectul de activitate al fabricii."

▼▼▼

Între dorință și fapte

Aproape toate marile privatizări din România au stârnit controverse. Cazurile ROMTELECOM, IMGB sunt de notorietate. Astra-Vagoane Călători este unicul producător autohton de material rulant pentru transportul călătorilor. Chiar dacă, din punct de vedere al capitalului social, unitatea arădeană nu se ridică la nivelul exemplelor de mai sus, importanța sa nu poate fi trecută cu vederea. De aceea, interesul ministrului Transporturilor, față de cui revine Astra-Vagoane Călători, din acest punct de vedere este justificat. Însă această preocupare este destul de tardivă, doar un element dintr-un context care alcătuiește ecuația Astra. Interesul statului este să nu se mai încarce cu societățile ce au datorii. Poate și de aceea, în luna mai 1999, a fost emisă „Legea privind unele măsuri pentru accelerarea reformei economice."

Iar Astra-Călători este o unitate eonomică ce are datorii de peste 350 de miliarde de lei, datorii ce au depășit cu mult capitalul social al firmei. Este un fapt. Pe de altă parte, aceste datorii s-au acumulat și prin angajarea unei licențe străine de fabricație a unui vagon de călători corespunzător standardelor de trafic europene. Licența a fost foarte scumpă, garantată de statul român, și nu s-a plătit până la această oră. Deci privatizarea era o soluție de rezolvare a crizei.

În altă ordine de idei, licitația s-a desfășurat corect din punct de vedere legal. Au fost mai multe runde, nu s-a arătat interesat concret nici un ofertant, iar valoarea de pornire a licitației a scăzut la 20% din capitalul social al Astra.

Asta e legea pe care n-a dat-o nici cumpărătorul, nici FPS. Că ea se dovedește acum contraproductivă este altceva. Nu prea s-a mai pomenit nicăieri ca o fabrică, de calibrul unității arădene, să se cumpere cu a zecea parte din prețul unui... fotbalist bunicel. Așa că, legea accelerării privatizării este, în unele cazuri, și una a afacerilor proaste. Adică a banilor puțini în bugetul statului. În fond, oricine are interes să cumpere ieftin și mai ales dacă legislația îl și ajută, de ce să nu facă acest lucru? E legea cererii și a ofertei. Iar Xedox a profitat de această oportunitate. Faptul că are sediul în câteva birouri închiriate și capitalul social de 5 milioane de lei ar putea și a dat deja naștere la discuții. În fond, nu intenționăm și nici nu facem proces de intenție nimănui.

Că ideal era ca o firmă cu renume să fi luat Astra și acesta să fie un argument în plus pentru viabilitatea pe viitor a afacerii este o chestiune.

O dorință. Neîmplinită

Însă viața se construiește pe fapte, nu cu intenții. Faptul concret este că Xedox și-a adjudecat pachetul de acțiuni deținut de FPS Arad la Astra Vagoane-Călători Arad. Altcineva nu s-a arătat interesat serios de societate. Un alt fapt consumat. Restul sunt intenții. Cum și în ce măsură se vor concretiza rămâne de văzut.

GERLINDE KNAP
G. CONSTANTINESCU
Foto: VIOREL MUSCA

Ieri, în Piața Revoluției

DEMONSTRAȚIE A ENERGETICIENILOR

● Sindicaliștii protestează împotriva modului de restructurare a CONEL

Cascada de proteste ale energeticienilor continuă. Ieri, peste 200 de oameni, de la Sindicatul Liber Independent „Energia", din cadrul Filialei Electrocentrale Arad, au demonstrat în Piața Revoluției din Arad. Ei protestează împotriva H.G. 138/2000 cu privire la restructurarea sistemului energetic național. Liderul sindical Traian Deliman a declarat: „În decursul anilor, CONEL și-a redus numărul de angajați cu o treime. Doar anul trecut au fost disponibilizați 11.000 de colegi de-ai noștri. Iar prețul energiei electrice nu a scăzut. Dimpotrivă a crescut. Ministrul Berceanu vrea să aplice modelul englezesc. Acesta n-a dat rezultate nicăieri în lume. CONEL dacă ar depolitizat, ar deveni o companie competitivă. Însă preconizata spargere a sa, în 44 de centrale este o mare greșeală.".

Pe pancartele sindicaliștilor se citea: „Nu manifestăm pentru creșterea salariilor." Ei au menționat că nu sunt împotriva restructurării CONEL, însă nu în această manieră. De aceea, ei ar vrea și oprirea aplicării H.G. 138/2000. În viziunea lor despărțirea distribuției de producerea energiei electrice în hidro și termo ar însemna închiderea a două treimi din termocentralele existente în România. „CONEL poate fi viabil doar într-un sistem integrat", a precizat Deliman.

G. CONSTANTINESCU

După trei luni de negocieri

TEXTIL ARAD A CUMPĂRAT UTA

Zilele trecute, FPS București și firma arădeană Textil - ce s-au aflat în negocieri timp de 3 luni - au semnat un contract prin care aceasta din urmă a achiziționat 99,25% din acțiunile UTA, deținute până acum de FPS.

Valoarea tranzacției este de aproape 32 de miliarde de lei, sumă în care sunt incluse și investițiile pe care Textil s-a angajat să le facă în societate. Pe lângă acestea, Textil va prelua și datoriile societății UTA, ce se ridică la circa 35 de miliarde de lei.

Deși Textil a pus niște condiții, acestea nu au fost acceptate în totalitate. „Am mai lăsat noi, a mai lăsat FPS-ul. Prin contractul semnat ne angajăm să plătim FPS-ului în maxim 180 de zile", spune Petru Cociș, directorul-general al firmei Textil.

G. K.

Dobânzile bancare în vigoare la 28.03.2000

Denumirea băncii	Suma minimă (lei)		Dobânda (% pe an)													
			Persoane fizice							Persoane juridice						
	Persoane fizice	Persoane juridice	la vedere	Pe termen de (luni)						la vedere	Pe termen de (luni)					
				1	2	3	6	9	12		1	2	3	6	9	12
BCR	*	25.000.000	10	45	-	46	47	48	49	10	45	-	46	47	48	49
BRD	100.000	*	10	48	48,5	49	51,5	53,5	60	10	45	46	47	48	49	50
B. Transilvania	300.000	25.000.000	10	48	-	51	50	49	47	10	43	-	47	46	45	44
B.I.R.	300.000	15.000.000	10	48	-	53	49	51	51	10	44	-	45	46	47	48
BancPost	500.000	500.000	10	47	-	48	49	50	51	10	38	-	40	42	43	45
B. Agricolă	100.000	2.000.000	10	45	-	47	47	46	45	10	45	-	46	47	46	45
B. P. Aurora	100.000	10.000.000	12	54	-	53	52	56	60	12	54	-	53	52	56	60
B. P. Phoenix	500.000	500.000	10	60	-	61	62	-	65	10	60	-	61	62	-	65

Entuziasm temperat de piață

LEONI CONCEDIAZĂ APROAPE O TREIME DIN ANGAJAȚI

Printr-un comunicat de presă trimis redacției, Leoni Wiring Systems Romania, cunoscută până acum ca Lucas Wiring Systems Romania, confirmă că va concedia 170 de angajați din cei 500 câți are în prezent. Decizia companiei este motivată de „reducerea cerințelor pieței". Având ca obiect de activitate producerea de sisteme de cabluri pentru producătorii europeni de autovehicule, LWS menționează că fabrica din Arad este o parte cheie a planurilor de viitor ale companiei și „este de așteptat ca majoritatea acestor persoane să fie reangajate în următoarele câteva luni."

Redimensionarea personalului survine la puțin timp după ce Divizia cabluri a companiei britanice Lucas a fost achiziționată de concernul german Leoni. Inițial se prevedea ca la sfârșitul anului 2000 fabrica din Arad să aibe circa 1.000 de angajați. Cei afectați de restrângerea de activitate vor fi plătiți conform legislației în vigoare.

D. S.

AMBASADORUL CHINEI LA BUCUREŞTI VIZITEAZĂ OCCIDENTUL ROMÂNIEI

Excelenţa Sa, Chen Delai va înfiinţa o filială a asociaţiei de prietenie România-China

Mâine seară va sosi la Arad ambasadorul Republicii Populare Chineze la Bucureşti, Chen Delai. Aflat într-o vizită de lucru în judeţele din vestul României: Bihor, Arad şi Timiş, el va înfiinţa la Arad o filială a Asociaţiei de prietenie România-China. Între punctele vizitei figurează Universitatea de Vest „Vasile Goldiş", întâlnirea cu Colegiul de conducere al Camerei de Comerţ şi Industrie, Fabrica de seringi Sanevit şi IMAR SA.

Cu toate că între judeţul Arad şi provincia Hainan din China s-a semnat un protocol de înfrăţire, relaţiile economice dintre această parte a ţării şi China sunt mai mult la un nivel simbolic. În Arad îşi au sediul doar 21 de firme mixte româno-chineze, cu activitate comercială. Din punct de vedere al capitalului investit chinezii sunt doar pe locul 20 în rândul investitorilor străini.

Ambasadorul va fi primit de preşedintele Consiliului Judeţean Arad, Dan Ivan.

DORU SAVA

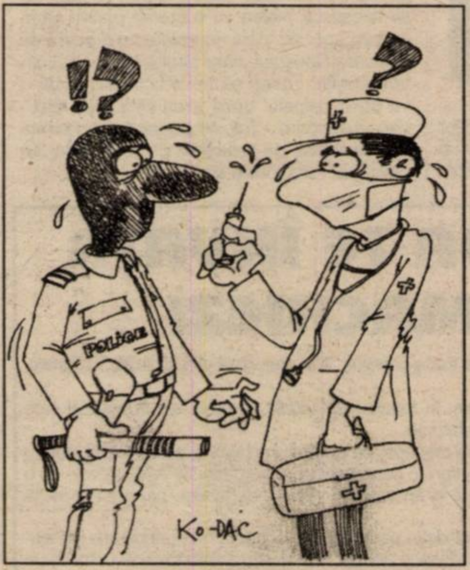

PROGRAMUL EUROART FINANŢEAZĂ CULTURA

Programul EUROART - un fond cultural european pentru România, realizat de Ministerul Culturii cu sprijinul Uniunii Europene, va finanţa proiecte de cultură în valoare totală de 600 EURO.

Programul reprezintă o componentă a Programului PHARE al Uniunii Europene DIMENSIUNEA CULTURALĂ A DEMOCRAŢIEI. Fondul este administrat de Consiliul Britanic din Bucureşti şi Fundaţia pentru Dezvoltarea Societăţii Civile. Proiectele, care se vor întocmi pentru o cofinanţare vor putea să răspundă următoarelor obiective: • Cooperare interculturală; • Activităţi culturale în economia de piaţă; • Cooperare culturală între România şi Uniunea Europeană. Iniţiatori de proiecte pot fi muzee, teatre, bibiloteci, filarmonici, institute de învăţământ şi formare profesională, asociaţii şi fundaţii de profil cultural, galerii de artă, comunităţile multiculturale, entităţi private şi publice în cercetare. Finanţările solicitate se vor încadra între 3000 şi 50.000 EURO în funcţie de durata şi impactul proiectului.

Ultima zi pentru depunerea proiectelor culturale este data de 11 aprilie a.c., ghidul programului şi formularele cererii de finanţare fiind disponibile în cadrul Prefecturii judeţului Arad la Biroul de Integrare Europeană tel. 280323.

CONDAMNAREA LA MOARTE

Ştiu că o să-mi sară-n vorbă jurişti şi nejurişti, ba şi „înflăcăraţii" apărători ai drepturilor omului, dar ştirea şi imaginile transmise pe TV - vizavi de modul zguduitor, groaznic, animalic în care o elevă de 17 ani din Craiova şi-a pierdut viaţa în urma a peste 30 de lovituri de cuţit aplicate, în plină stradă, de un monstru cu chip de om care, cică, o iubea - m-a făcut să pun mâna pe condei şi să mă întreb: Până când va mai răbda ţara aceasta, poporul acesta, asemenea fapte incalificabile şi care aduc atât de grave atingeri noţiunii de „om". Până când societatea românească - **aflată, dacă bine ştiu, în drepturi depline de a-şi face ordine în propria casă** - va mai oferi clemenţă, înţelegere, drepturi, acelora care - tot mai mulţi în ultima vreme - iau dreptul altora la viaţă, la integritate fizică, trupească,

Stop cadru

violând, tâlhărind, sechestrând, batjocorind fără nici un scrupul, ba cu seninătate. Şi până când societatea românească va mai oferi condiţii mai mult decât decente unor asemenea specimene în puşcării moderne în loc ca acele fonduri să fie folosite pentru rezolvarea marilor şi gravelor probleme de ordin social cu care se confruntă ţara acum, iar prognoza privind perspectiva nu conturează un tablou mai „roz"?

De cine ne e frică domnilor, cui trebuie să dăm socoteală dacă vrem să facem curăţenie, dacă vrem să păşim pe străzi şi bulevarde cu spinarea dreaptă şi nu gârboviţi de teama de a fi atacaţi? Cui trebuie să mai dăm socoteală dacă - în mod exemplar - tăiem mâna aceluia care ne fură sau ne tâlhăreşte; dacă-l schingiuim pe acela care ne schingiuieşte şi ne violează mamele şi fiicele, nenorocindu-le fizic şi psihic pe-o viaţă; dacă-l omorâm pe acela care a omorât (în unele cazuri recidivând chiar, de mai multe ori, în aceeaşi faptă), dacă...

Dar, lista acelora pentru care pedeapsa cu moartea n-ar fi altceva decât un act de răsplată binemeritat, ar putea continua. Ultimele acţiuni, mai energice, ale Poliţiei Române, ale Jandarmeriei Române n-au făcut decât să evidenţieze peste ce mormane de mizerie socială, de scursori sociale, de animalitate - ce n-a caracterizat (şi, de fapt, nu va caracteriza niciodată!) poporul român - suntem obligaţi să trecem, de parcă n-am avea altceva mai bun de făcut. De ce lăsaţi, domnilor, să fie călcate-n picioare legile nescrise ale bunului simţ tradiţional românesc? Nu credeţi că această nepăsare se va răzbuna?

CONSTANTIN SIMION

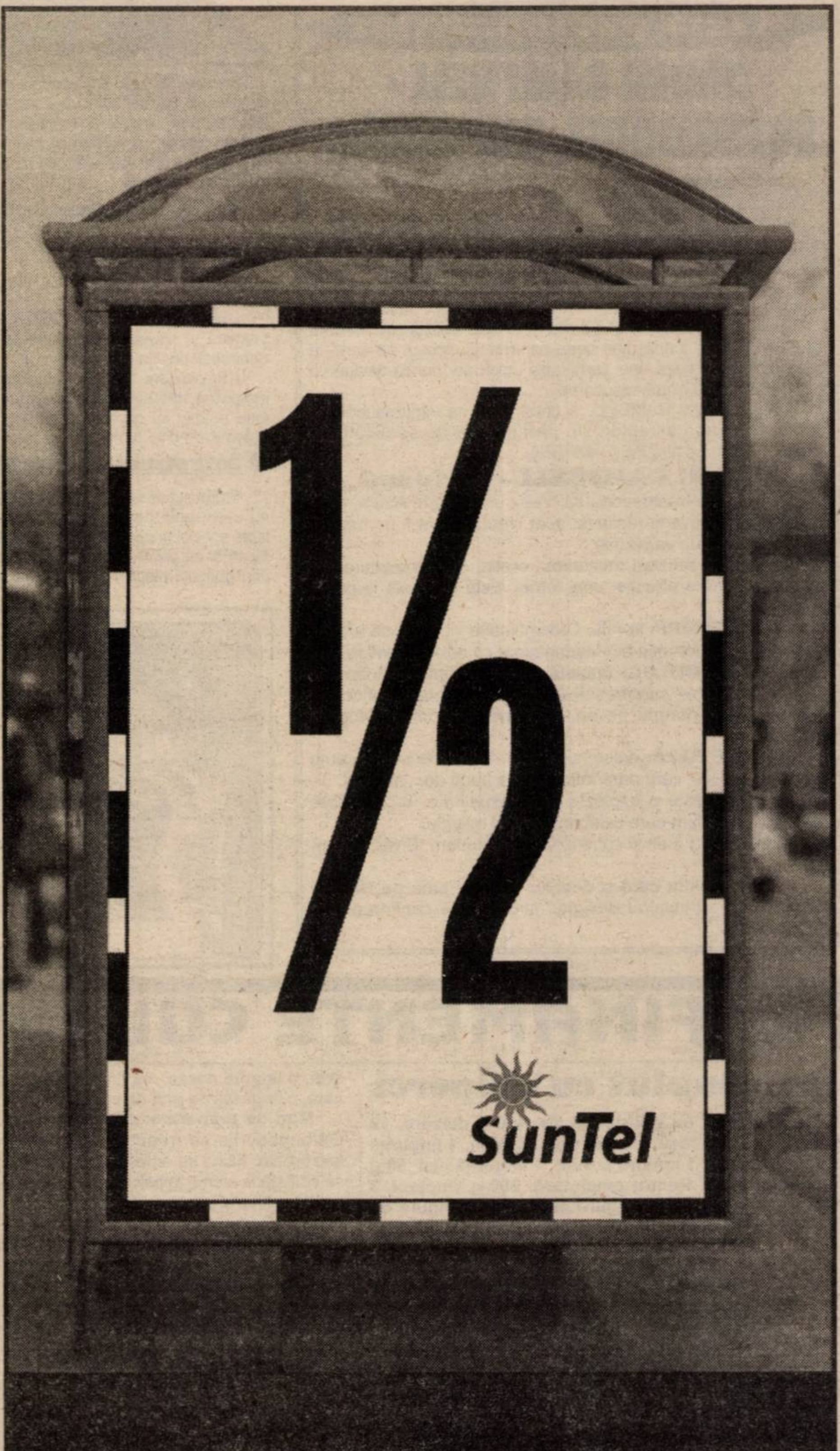

Foto: Acest afiş vrea să spună că SunTel taxează convorbirile la jumătate de minut. Adică vorbeşti 30 de secunde, plăteşti 30 de secunde. Dacă te abonezi. Simplu, nu?
Alte informaţii la tel: (01) 402 44 44

Deşi au snopit în bătaie câţiva săteni din Horea

CEI ŞAPTE MILITARI NU AU PRIMIT ÎNCĂ NICI O SANCŢIUNE

Aşa cum vă informam şi în numărul de ieri al cotidianului nostru, noaptea de sâmbătă spre duminică s-a dovedit a fi una nefastă pentru câţiva dintre locuitorii satului Horea. Atunci, şase militari în termen, însoţiţi de un locotenent, au intrat într-un bar şi, în stare de ebrietate fiind, au iscat un scandal care a culminat cu câteva porţii de bătaie zdravănă aplicată de militari câtorva dintre cei care au avut nenorocul să se afle în acel moment în local. Iată ce ne-a declarat Adriana Bâlc, ospătară la barul cu pricina: „Au intrat în bar în jurul orei 2. Erau aşa de beţi încât nici nu ştiau în ce sat se află. Am luat şi eu un scaun în spate."

Unul dintre cei bătuţi este chiar patronul localului, Mircea Mihăileanu, care a încercat să aplaneze scandalul. „Nici măcar n-am apucat să văd cine m-a lovit. Patru dintre ei erau în haine militare, iar ceilalţi trei purtau îmbrăcăminte civilă. Am depus duminică o plângere la postul de poliţie din Vladimirescu."

Foto: AL. MARIANUŢ

Iată poziţia Unităţii din care proveneau militarii, susţinută de ofiţerul de presă, căpitan Miculac: „La nivelul unităţii s-a stabilit o comisie care cercetează cazul şi în funcţie de rezultatele cercetărilor se vor lua măsurile disciplinare care se cer. În cazul în care se vor depune plângeri, incidentul va intra în competenţa Parchetului Militar din Timiş. Momentan, locotenentul este consemnat la cazarmă, iar cei şase soldaţi sunt la munci."

Aşadar, deocamdată nu s-a luat nici o măsură. Vă vom informa în continuare cu evoluţia evenimentelor.

ŞTEFAN TUDOSE

Asemănări tragice

... DAR CUI FOLOSEŞTE?

Ia aminte, cititorule, ce se spune în presă despre Parlament. Cităm: „Parlamentarismul este necesar. Nu ne închipuim o viaţă publică fără acest mijloc de control. Dar parlamentul românesc de azi corespunde oare menirii lui?

Parlamentul românesc de azi e o farsă. Când a rezistat parlamentul unei dorinţi a guvernului?

Şefii partidelor politice n-au dreptul să ni se tot plângă că li se pun cătuşe la mâini şi căluşe la gură. Cătuşele şi le pun, cu surâs şi prietenie, unul altuia. Căluşul şi-l aplică fiecare, singur, dar nu atât de strâns ca să nu poată mârâi pe sub el.

Nu este atmosfera noastră politică destul de sumbră? Pentru ce fruntaşii noştri politici trec la fapte puţin cugetate care îi micşorează şi-i fac să nu mai aibă cuvânt?

Şedinţele Parlamentului sunt penibile. Deputaţii, în orice discuţie, dau dovadă că nu sunt nici pregătiţi pentru misiunea lor, nici conştienţi de răspunderea pe care o au faţă de cei ce le plătesc lenea şi gluma, masa, patul şi aventura".

Ia aminte, cititorule, că te-am atras într-o „cursă" gazetărească: am relatat ce se SPUNEA în februarie 1935 despre parlamentarismul de atunci. Despre parlamentarismul nostru din anul 2000, de s-ar spune doar atât ar fi prea puţin. Dar se spune şi mai şi, o ştim cu toţii.

Se spune. Dar cui foloseşte?

O rubrică de:
GH. NICOLĂIŢĂ

Magia parfumurilor

NAOMI CAMPBELL - SUPERMODEL, SUPERSTAR

Există modele și supermodele
Există supermodele și... NAOMI

NAOMI este prima dintr-o nouă generație de supermodele: misterioasă, modernă, distinsă, sălbatică și întotdeauna sexy. Este visul oricărui designer, fiind întruchiparea feței și a corpului perfect. (A prezentat pentru Gianni Versace, Karl Lagerfeld, Chanel)

Un caracter puternic și diamic, o femeie sofisticată, NAOMI CAMPBELL știe foarte bine ceea ce vrea. Succesul pe care l-a câștigat se datorează unei combinații unice de muncă asiduă cu o frumusețe care îți taie răsuflarea.

Acum, NAOMI CAMBELL a creat ceva ce întotdeauna și-a dorit: un parfum amețitor. Un parfum atât de seducător și irezistibil ca însăși NAOMI CAMPBELL.

NAOMI CAMPBELL - Parfumul

„Mi-am dorit întotdeauna să creez un parfum. Acum, pentru că visul a devenit realitate, sunt sigură că va fi un parfum căruia nimeni nu-i va rezista."

Un parfum senzual, misterios, erotic, care transmite puterea hipnotică a atracției unei femei. Este dragoste la prima vedere.

NOTA DE VÂRF: florală. O combinație vibrantă de anison chinezesc și piper roșu din Madagascar cu portocal italian.

NOTA DE MIJLOC: fructată. Regina nopții, o floare de cactus de origine caraibeană (ca și Naomi), care înflorește într-o singură noapte pe an, magnolie, iasomie, orhidee, smochin.

NOTA DE BAZĂ: dulce, senzuală. Lemn de santal, lemn de cedru, vanilie, care pare întotdeauna bună de... mâncat.

Rezultatul este o explozie de senzualitate, o provocare rafinată, un parfum care celebrează noul mileniu.

FLACONUL: Înalt și subțire. Unic și modern. Erotic și senzual.

Aceste cuvinte care o descriu cel mai bine pe NAOMI CAMPBELL au inspirat designul sticlei, care conține primul său parfum.

SE POARTĂ DECOLTEURILE...

În primăvara și vara aceasta se vor purta decolteurile cît mai adînci așa că, mai avantajate sau mai vitregite de natură, va trebui să facem, cumva, să arătăm cît mai bine. Există cîteva trucuri prin care sînii pot arăta bine, pentru mai multă vreme.

● ABC-ul gimnasticii.

Pentru a vă tonifica sînii, faceți cîteva mișcări, în serii de cîte zece:

- repetați literele O și X, exagerîndu-le pronunția;
- așezată în fața unei mese, încrucișați brațele și trageți cît mai mult de mîini. Schimbați poziția și repetați;
- în picioare, cu degetele împreunate la înălțimea nasului, ținînd eventual o minge între palme, cu coatele la orizontală, apăsați puternic de cîte 20 de ori.

● Întreținerea decolteului.

Frumusețea, un dar al naturii, dispare dacă nu avem grijă de ea. Demachiați-vă gîtul cu lapte special și apoi cu loțiune tonică, așa cum faceți și cu tenul. Îndepărtați celulele moarte prin gomajul pieptului, decolteului și gîtului, o dată pe săptămînă. Și pielea va fi moale și mătăsoasă. Preferați dușurile călduțe băilor calde și, dacă sînteți curajoase, terminați cu un jet de apă rece pe bust. Hrăniți-vă epiderma, după gomaj, cînd pielea este mai receptivă; masați-o în fiecare zi cu o cremă bogată în substanțe active, specială pentru bust sau cu laptele de corp. Întindeți crema cu mișcări ascendente. Aplicați și creme care iluminează culoarea, pentru a atenua petele rămase dintr-un bronz altădată frumos. Atenție, protejați-vă decolteul de soare cu o cremă-ecran, altfel apar imediat ridurile verticale, primele semne ale îmbătrînirii pielii în această zonă. Nici produsele care stimulează întinderea pielii nu sînt de ocolit în sejurul la mare. Efectele se vor vedea imediat! Masați pielea cu mișcări circulare ascendente, dinspre sîni către bărbie.

● Trucuri.

Cîteva trucuri de machiaj pentru a vă pune în valoare decolteul. Faceți să strălucească pielea cu o cremă pentru corp. Treceți apoi pe toată suprafața cu o pudră de culoarea fildeșului, care atrage lumina și conferă volum. Lăsați să se usuce înainte de a vă pune hainele. dacă aveți sînii prea mici - sau vi se pare - folosiți pudră într-o nuanță mai deschisă pe rotunjimi și un fond de ten ceva mai închis între sîni.

CHRISTIAN DIOR TE ÎNVAȚĂ CUM SĂ TE MACHIEZI

Nu e lucru ușor să te machiezi ca să-ți pui în valoare toate calitățile. Mai ales cînd vrei să arăți...romantic. Adică să ți se citească pe față pasiunea și dragostea.

Christian Dior știe însă cum trebuie așezate fardurile, în funcție de culorile naturale ale frumoasei care vrea să epateze. Așa că cel mai bine este să îi ascultați sfaturile:

Mai întîi faceți din lumină cel mai bun aliat: în tușe, pe pleoape, pe pomeți, pe buze și pe decolteu, pentru că lumina dă strălucire privirii, subliniază contururile și conferă o senzualitate incomparabilă! Aveți nevoie de o singură culoare pe toată pleoapa, dar cremoasă și irizată și aplicată cu vîrfurile degetelor, pentru mai multă transparență.

Nu uitați să vă puneți în valoare privirea. Pentru asta dați-i personalitate accentuînd sprîncenele cu ajutorul unui creion, rimelați-vă genele, încît să pară cît mai dese și apelați și la mister subliniindu-vă ochii cu un creion dermatograf, negru pentru ochii căprui, colorat pentru cei albaștri sau verzi.

RAFINAMENTE CULINARE

Pui umplut cu ciuperci

Ingrediente: un pui de 1,8 kg, 450 g mazăre, 12 morcovi mici, 2 roșii, 1 ardei gras, 2 cepe, 1 linguriță de zahăr pudră, 1 ramură tarhon, 1 linguriță ulei, 50 g unt, sare, piper. Pentru umplutură: 300 g ciuperci, 3 felii de pâine, 1 ou, 1 lingură pătrunjel, 1 lingură de smântână, 15 dl de lapte, 20 g unt, sare, piper, 2 cepe.

Mod de preparare: Se taie ceapa și se dinstuie împreună cu ciupercile până se evaporă apa. Se înmoaie pâinea în lapte. Se amestecă cu ciupercile, verdeața tăiată mărunt, oul bătut cu smântână; se sărează, se piperează. Se umple puiul, se coase la capăt și se prăjește la cuptor 1 1/2 oră. Se dinstuie ceapa în 30 g unt, se adaugă morcovii, ardeiul, tarhonul, zahărul și 2 linguri de apă. Se sărează, se piperează. Se fierbe 10 minute, după care se adaugă mazărea. Se curăță roșiile, se taie felii și se rumenesc în restul de unt, apoi se adaugă celorlalte legume. Se scoate puiul de la cuptor, se asază pe platou împreună cu legumele.

Budincă de ciocolată

Ingrediente: 120 g găină, 4 ouă, 100 g unt, 120 g zahăr, un borcan de compot de vișine fără sâmburi, 50 g ciocolată de lapte, 150 g ciocolată menaj, 2 linguri rom, o lingură cacao, 1/2 linguriță de scorțișoară măcinată, o linguriță de praf de copt.

Mod de preparare: Ciocolata de lapte se topește. Gălbenușurile se freacă cu zahărul, romul, untul și scorțișoara. Făina se amestecă cu cacao și praful de copt, se adaugă la cremă împreună cu ciocolata topită. Albușurile se bat spumă și jumătate din cantitate se amestecă cu compoziția de mai sus. Vișinele se lasă să se scurgă, se amestecă cu crema și se adaugă a doua jumătate de cantitate de spumă. Se unge forma cu margarină, se toarnă în ea crema și se dă la cuptor. Prăjitura se scoate când este încă umedă, se lasă în formă 10 minute, apoi se scoate și se lasă să se răcească. Ciocolata menaj se topește și se toarnă peste budincă, se lasă se să întărească, după care se omează cu frișcă și ciocolată rasă.

FONDUL DE TEN

Fondul de ten trebuie să aibă o culoare cât mai apropiată de nunța pielii. Dacă aveți tonul foarte palid, alegeți nuanțe deschise de maro. Dacă aveți tenul mediu (nici prea închis, nici prea deschis), puteți utiliza majoritatea nuanțelor naturale, iar în cazul unui ten măsliniu, orientați-vă spre tonuri calde, nu numai de maro, ci și nuanțe de teracotă. Pentru tenurile uscate și normale se recomandă fondul de ten cremă sau lichid, iar pentru tenul gras e recomandabil de folosit fondul de ten compact. Fondul de ten creează baza perfectă pentru machiajul feței.

● Fondul de ten cremă

Punctați fața cu „pastile" de fond ten: 2-3 pe frunte, obraji și gât; 2 bărbie și nas; 1 deasupra buzei superioare; 3-4 pe decolteu. Se întinde cu vârful degetelor un strat uniform și fin. Dacă nu s-a întins uniform, îl puteți dilua, punând pe pulpa degetelor puțin lapte demachiant.

● Fondul de ten fluid

Stratul de fond de ten trebuie să fie uniform, fin și fără urme de „depozite", în cazul unei fețe ridate. Dacă se întâmplă acest lucru, întinderea fondului de ten se face umflând obrajii, iar surplusul de fond de ten se îndepărtează cu un șervețel moale de hârtie.

● Fondul de ten compact

Se aplică cu ajutorul unui burete înmuiat în apă și bine stors. Fondul de ten se întinde cu multă atenție, pentru ca prezența lui să nu fie sesizată. Estompați bine fondul de ten în zona de inserție a părului de frunte, la tâmple, pe gât, pentru a evita apariția „zonei de demarcație".

Pagină coordonată
de
DANA LASC

MODA ULTIMEI IERNI A MILENIULUI

Variată, fascinantă, pentru toate gusturile (II)

Rockul ca atitudine în modă este asumat pînă la capăt de **Stella McCartney,** această fiică a anilor Beatles, care a imaginat pentru Chloe o colecție-ambianță, pe fundalul muzicii anilor '70. Mantouri ample de bumbac, cu guler sărăcăcios de blană artificială, ascund și dezvăluie fragile rochii brodate în întregime. Ritmul se accelerează la apariția blugilor purtați cu bluze cu spatele gol, din muselină sau pulovere cu mîneci liliac. Și pentru a încheia cum se cuvine, au fost prezentate spectaculoase veste de pene paietate, strălucind peste un body negru, de jerseu.

S-o fi hotărît **Emanuel Ungaro** să își lărgească clientela americană? În orice caz, a declarat că New York-ul îl seduce, este un oraș plin de energie, pe care a tradus-o într-o explozie de culoare: bluze de lînă verde asortate la fuste scurte fuchsia, pardesie din material de blugi imprimate cu roșu și negru etc. Femeile imaginate de el par "cusute" cu fir de aur, de la botinele transparente pline de strasuri, la gențile cu nenumărate lănțișoare aurite, pînă la fardul de pleoape, stil "pulbere de stele".

La rîndul lui, **Christian Lacroix** a avut ideea fericită de a prezenta împreună trei linii de pret-a-porter: colecția principală și mini-colecțiile Jeans și Bazar. Din ele rezultă complementaritatea ofertei: blugii albastru închis, foarte simpli, bluzele cu "încrustații" de vizon sau cele cu mîneci largi de organza, cu desene abstracte. Acest prinț al metisajului utilizează o paletă de culori stridente, motive reflectorizante, geometrice, cubiste, care te duc cu gîndul la Kandinski și Miro. Modelele sale, cu părul strîns la spate într-un nod, au înfățișarea unor fetițe machiate prea tare. De altfel, rochiile scurte, cu partea de sus brodată și fustița în formă de crin semănau bine cu hăinuțele de păpușă.

Mantouri largi, cu o croială nemaivăzută, rochii-chimono și materiale aspre: **Gilles Rosier,** care a prezentat la Paris, prima colecție pentru **Kenzo,** adună, ca într-un jurnal de călătorie prin lumea vestimentației, cele mai diverse surse de inspirație și culturi. Se pare că japonezul Kenzo și-a găsit moștenitorul, pe acest creator de 38 de ani, care i-a fost secund timp de trei sezoane, înainte de prelua ștafeta.

Gilles Rosier, căruia îi plac la fel de mult călătoriile ca și maestrului său, navighează cu dexteritate între Orient și Occident. Pardesiele lungi de lînă se strîng la mijloc cu chimire de piele iar vestele chimono se poartă la pantalonii largi, din mohair. Fustele înfășurate, ca niște cuvetruri asimetrice, sînt dublate cu mătase imprimată cu orhidee japoneze iar pantalonii stil samurai se potrivesc cu pulovere cu mîneci-liliac. Pe șolduri se înnoadă fîșii de piele. Culorile sînt surde, gri, kaki, negru, amestecate necontrolat cu violetul și roșul lucios, în această modă plină de dinamism și poezie.

Gaultier crede că toate femeile își doresc să fie parizience. Toate vor să aibă aceiași alură inimitabilă, să poarte pălărie bărbătească și fular, să aibă pleoapele foarte machiate și buzele foarte roșii. Garderoba lui este clasică, dar tot farmecul rezidă în modul de a purta aceste haine: trenciuri lungi de gabardină, pardesie încinse cu curele de piele roșie, rochii-șorț cu mîneci-liliac peste pantaloni drepți, bărbătești, taioare înguste de mătase fildeșie și pulovere de vizon tuns purtate pe braț.

Pandantivele port-țigaret, bijuteriile masive care par ruginite, creolele de strasuri și stelele pentru buzunar sînt singurele accesorii pe care le acceptă această colecție, extrem de pură.

Ostentația nu este nici pe gustul Cristinei Ortiz, designerul lui Lavin. În cîteva sezoane, tînăra spaniolă a redat o adevărată identitate celei mai vechi case de modă din Paris. Rochiile sînt scurte și drepte, cu silueta fin marcată, pantalonii au talia joasă, sînt ușor evazați la bază și se potrivesc cu o bluză delicată. Paleta de culori este de o mare blîndețe, favorizînd bejul, ciocolatiul, verdele crud, rozul, bananul, în armonie cu supletea stofelor. Ample jachete tricotate din angora și mohair, adesea cusute cu fir auriu, se poartă lapantalonii de satin iar rochițe de muselină înflorite sînt decoltate în forme neașteptate.

Baschet

„PETROLIŞTI" DEZLĂNŢUIŢI

● Insistăm și astăzi asupra performanței baschetbaliștilor de la West Petrom, una dintre cele mai mari ale sportului arădean din acest an: pătrunderea în finala Campionatului Național. ● Ar fi fost păcat să nu realizeze calificarea, în condițiile „vulcanului" format la Sala Sporturilor „Victoria", unde 2500 de spectatori s-au înghesuit în tribune. ● Am sesizat prezența soțiilor și a prietenelor jucătorilor, a componentelor BC ICIM, cât și a unor foști baschetbaliști ai echipei petroliste, precum „Zsiga" Bobroczky. ● Foarte frumoasă și inteligentă tactic evoluția formației arădene, piesele grele ale sibienilor (Tordai, Spasojevic, „Beni" Pelger și Muntean) fiind, în bună parte, anihilate. ● După meciul de sâmbătă, care a adus calificarea cu scorul general de 3-1, a fost o sărbătoare greu de descris. ● Bucuria dezlănțuită plutea în aer, în vreme ce antrenorul Dragan Petricevic - căruia i s-a dedicat, la începutul partidei decisive, o melodie sârbească - era purtat pe brațe. ● „Principalul" și-a văzut astfel visul cu ochii - depășirea obiectivului și aducerea Aradului pe ceea ce domnia-sa numește „harta baschetului masculin românesc". ● Cu mențiunea că orașul nostru a devenit, practic, o capitală a baschetului autohton (ICIM-ul fiind campioană), vă prezentăm în continuare declarații la cald, surprinse la puține clipe după ultimul fluier.

Anca Stoenescu (jucătoare la B.C. ICIM): „Băieții au jucat extraordinar și merită din plin calificarea în finală. Mă bucur mult pentru ei și i-aș sfătui să nu le fie frică de Pitești. Formează o echipă cel puțin la fel de bună. Sinceră să fiu, mă așteptam la mai mult de la echipa sibiană, pe care o văd terminând acest campionat pe locul 4."

Marius Stoica (farmacist, 60 de ani): „Sunt un vechi iubitor al baschetului și o prezență obișnuită la fiecare meci al echipelor arădene, însă spectacolul de astăzi (n.n. - sâmbătă) a depășit orice închipuire. West Petromul s-a autodepășit împotriva campioanei României, eclipsând-o total. Ce mai, a fost o zi fantastică!".

Petru Maur (45 de ani): „După victoria de la Sibiu eram convins de reușită, însă cu cât mai greu a fost ieri (n.n. - vineri) și astăzi (n.n. - sâmbătă), cu atât mai frumoasă calificarea în finală. Băieții au fost extraordinari, ca și atmosfera creată de publicul arădean. Marjanovici, în atac și Kmezic, în apărare, au evoluat de nota 10."

Zoran Arsenov (liderul galeriei arădene): „Este victoria tuturor: jucători, antrenori, conducere, public. Numai prin muncă s-a ajuns aici, jucătorii sârbi, care exersează aruncările la coș și după terminarea antrenamentelor, fiind un adevărat exemplu de seriozitate pentru coechipieri. În cazul în care conducerea clubului ne va ajuta, mizez pe cel puțin cinci autocare cu suporteri la meciurile de la Pitești."

ADRIAN HĂRȚĂU
CĂLIN MNERIE

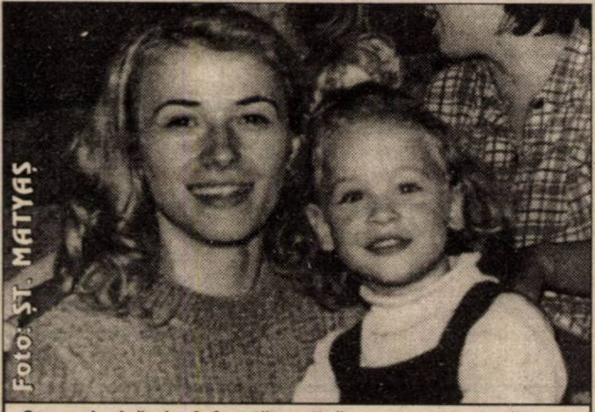

Cea mai mică, dar înfocată susținătoare a echipei arădene: gingașa și alintata Sarah, în vârstă de numai 3 ani, fetița lui Miljan Marjanovic (aici în brațele Ancăi Stoenescu)

La UTA

SUPORTERII S-AU LINIȘTIT, DAR AȘTEAPTĂ SCHIMBAREA

Ce s-a întâmplat după meciul UTA - UM Timișoara a făcut deja înconjurul țării. Scandalul iscat între suporteri și conducerea „Bătrânei Doamne" a fost - practic - cel care a condus la schimbarea antrenorului. Înțelegând sau nu ce se petrece, Antonio Antonucci a renunțat să mai antreneze prima echipă, lucru care i-a fost sugerat imediat după jocul de sâmbătă, de către șeful galeriei, Luca Alecu, în timp ce tehnicianul se îndrepta spre Conferința de presă.

Venirea lui Marcel Coraș la UTA se datorează - indiscutabil - circului de sâmbătă, din fața stadionului. Poate că - să evite o nouă demitere - șefii de la UTA i-au spus lui Antonucci să demisioneze, lucru cel mai bun la acel moment. Cum soluția italiană pe banca tehnică era deja periculoasă - pentru că până acum a fost fiasco - imediat a fost adus Coraș. Cel mai sigur, la sugestia părții române de la UTA, care înțelegea perfect ce doreau nemulțumiții care asaltau sediul clubului. Nemulțumiți în numele cărora ne-a vorbit, ieri, șeful galeriei, care - practic - a confirmat cale spuse mai sus. Iată ce zice Luca Alecu: **„Tot scandalul iscat sâmbăta trecută s-a datorat faptului că echipa nu merge. Noi eram foarte supărați pe antrenori, însă cum conducătorii au ieșit în stradă, ne-am vărsat amarul asupra lor. E bine că a fost schimbat Antonucci. De fapt aceasta era doleanța noastră și mai puțin important e cine a venit. Sunt sigur că - oricum - Coraș va face treabă mai bună. Acum, până vine cineva să preia clubul de la Gandolfi, buni sunt și italienii, doar ei au dat banii până acum. Dacă vor fi schimbări la UTA, ele trebuie să se petreacă la nivel înalt."**

Acum, că vin nemții, ori vine Mircea Petescu e mai puțin important. Negocierile între părți vor avea loc - oricum - în Italia, poate în această vară, că - vorba românului - „lungă-i vara" și nu se știe ce se poate întâmpla.

LEO SFÂRA

STADIONUL FĂRĂ NUME

Printre multele acuze adresate actualei conduceri a UTA-ei, suporterii băteau „monedă" pe lipsa inscripției de la stadion: **„UTA".** Cică, se bâlbâia „vicele" Ienciu, a căzut la ultima furtună, sau, a dispărut pur și simplu din senin. Oamenii nemulțumiți „aruncau" vorbe grele, mai mult sau mai puțin adevărate. S-au auzit replici de genul: **„Pune-ți tablă cu Romvest, că ați transformat UTA în sluga Romvestului"**; **„Prin UTA vă rezolvați afacerile Romvestului";, „Aveți sânge de Romvest în voi, nu de UTA";** și altele.

Cert este că stadionul din Calea Aurel Vlaicu, poartă numele unei legende: **UTA** și acest lucru trebuie îndreptat cât mai urgent, printr-o inscripție vizibilă, de (încă) conducătorii actuali.

D. SCRIDON

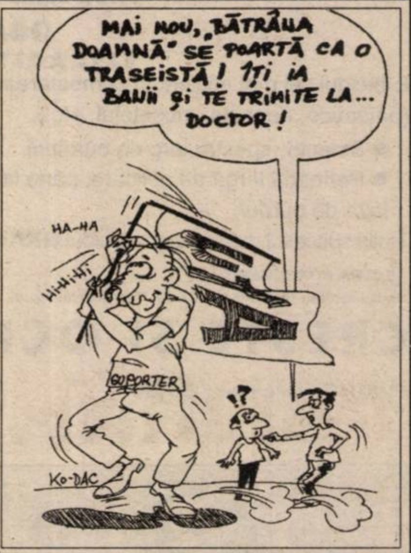
MAI NOU, „BĂTRÂNA DOAMNĂ" SE POARTĂ CA O TRASEISTĂ! ÎȚI IA BANII ȘI TE TRIMITE LA... DOCTOR!
HA-HA
HI-HI-HI
SUPORTER
!?
Ko-DAC

Handbal

TRAFT U. V. V. G. ARAD „PREPARĂ" PROMOVAREA

Pregătită de același cuplu de antrenori, Ionescu-Mandache, echipa de handbal feminin Traft U. V. V. G. Arad, din eșalonul trei al țării (Divizia B), s-a întors recent de la Kikinda-Iugoslavia, unde a susținut un meci de verificare. Adversară i-a fost Knjaz Milos Arandelovac, grupare angrenată în prima ligă iugoslavă, în clasamentul căreia ocupă un merituos loc 3. Victoria a surâs gazdelor cu 34-26 (18-11), cele 15 componente ale lotului arădean lăsând, însă, o bună impresie. Pentru Traft U. V.V. G. au punctat Roman - 5 goluri, Cozma 5, Antoneag 4, Danci 4, Inoan 4, Maghiș 2, Tecar 2. Din păcate, la acest meci extrema Adriana Inoan s-a reaccidentat, devenind indisponibilă.

O altă partidă amicală a fost programată la Timișoara, în compania formației locale ILSA. Pe Bega handbalistele arădene s-au văzut depășite cu 24-20. Jocurile au avut drept scop abordarea optimă a returului campionatului. Gruparea noastră este lideră, iar șansele ei de promovare sunt crescute. Runda inaugurală a returului opune arădencelor Unirea Sânicolaul Mare, pe 1 aprilie, în deplasare.

ADRIAN HĂRȚĂU

Fotbal

„TRICOLORII" - LA PRIMUL AMICAL AL ANULUI

Astăzi, de la ora 19,30, în transmisie directă pe TV România 1, vom putea urmări primul „amical" al naționalei de fotbal a României, din acest an. „Tricolorii" pregătiți de Emerich Jenei întâlnesc Grecia, la Atena și vor să pornească cu dreptul în campania premergătoare Campionatului European din vară, din Belgia și Olanda.

Ieri, în meciul reprezentativelor de tineret, Grecia a învins România, cu scorul de 1-0.

D. S.

De ieri

ADI LUCACI ESTE NOUL ANTRENOR AL ECHIPEI UNIVERSITATEA ARAD

Senatul Universității de Vest „Vasile Goldiș" Arad a analizat comportarea echipei de fotbal Universitatea Arad, ce activează în seria a IV-a a Diviziei C, din ultimele etape și a luat unele măsuri. Astfel, conducerea tehnică a echipei formată din: Marius Demian și Mihai Jivan a fost destituită. Noul antrenor principal al studenților arădeni este Adrian Lucaci, până mai ieri antrenor al divizionarei „D" CPL Arad. Obiectivul primordial al echipei, așa cum ne-a declarat dl. rector Aurel Ardelean, este întărirea echipei în perioada de „mini-mercato" și salvarea de la retrogradare. Mult succes, Adi.

D. SCRIDON

CAMPIONATUL JUDEȚEAN „PROMOȚIE"

Seria A

Partizan Satu Mare - Voința Munar 4-0 (1-0)

Începutul liniștit de partidă ne-a făcut să credem că vom asista la un meci fără prea multe goluri. Doar finalul primei reprize a fost mai alert, deoarece gazdele au deschis scorul și mai apoi au ratat și un penalty, acordat ușor de arbitrul Gavrilă. Repriza secundă a început în forță, Partizan înscriind două goluri, unul după altul. Munărenii puteau reduce din handicap, golul fiindu-le însă anulat pe motiv de ofsaid, iar șuturile lor au fost apărate fără probleme de portarul Popa. Scorul final a fost stabilit în minutele de prelungiri, 4-0 pentru Satu Mare.

De menționat că oaspeții au jucat doar în „zece" în cea de-a doua repriză, datorită faptului că nu au avut jucători de rezervă.

Au marcat: I. Curtuiuș - min. 42, V. Curtuiuș - min. 55 și min. 90, L. Rus - min. 56.

Arbitrul Gavrilă a condus bine echipele: **Partizan**: Popa - Terlain, I. Curtuiuș, C. Cheșa, Gyorgy, L. Rus, Popov, V. Curtuiuș, Petcov, C. Rus, V. Cheșa. **Voința**: Constănceanu - I. Rus, Iacob, Barbu, Iuga, Mariș, Rădulescu, I. Cheșa, Ardelean, Puleac, Popan.

ADELA CIOLOCOI

Rezultatele etapei a XV-a

Glogovăț '99 - Secusigiu 2-1; Ususău - Covăsânț 0-0; Sânleani - Arkit 7-2; Pecica - Fântânele 3-0 (f.j.); Satu Mare - Munar 4-0; Horia - Cruceni 3-2. Zimand Cuz a stat.

Clasament

1. Pecica	14	10	2	2	35-16	32	(+11)
2. Sânleani	14	10	1	3	53-23	31	(+7)
3. Zimand Cuz	13	10	0	3	41-27	30	(+9)
4. Satu Mare	14	8	0	6	39-21	24	(+6)
5. Horia	13	8	0	5	32-29	24	(+3)
6. Arkit	14	6	2	6	30-35	20	(-1)
7. Munar	14	6	0	8	32-32	18	(-6)
8. Glogovăț '99	14	5	2	7	23-35	17	(-7)
9. Ususău	14	4	4	6	26-35	16	(-5)
10. Cruceni	14	4	4	6	29-39	16	(-5)
11. Secusigiu	14	4	1	8	29-47	13	(-5)
12. Fântânele	14	3	3	8	26-45	12	(-6)
13. Covăsânț	14	2	1	11	31-42	7	(-11)

Seria B

Gloria Cermei - Hidișana Drauț 1-0 (0-0)

A marcat: I. Cosma - min. 90.

Cermei: Gudiu - I. Cosma, Căprari, D. Sabău, I. Sabău, Lazea, M. Cosma, Bec, Costea, L. Popa, Vidican. **Au mai jucat**: Simion, Chiș, Bele, Ochiș. **Drauț**: Parasca - Petcuț, C. Popa, Joldeș, Bogătean, Purice, Iosif, Baltă, Anca, Mălai, Filipaș. **A mai jucat**: Tivadar.

Au arbitrat: Ioan Hidiș - la centru, ajutat de Florentin Matei - asistent.

Rezultatele etapei a XI-a

Nădab - Comlăuș 4-0; F.C. Berechiu - Socodor 1-0; Cermei - Drauț 1-0; Nadăș - V. Berechiu 3-4. Șicula a stat.

Clasament

1. Șicula	9	7	0	2	28-12	21	(+9)
2. Socodor	10	6	1	3	43-14	19	(+7)
3. V. Berechiu	10	6	1	3	28-13	19	(+7)
4. Nădab	9	6	1	2	26-19	19	(+4)
5. Cermei	10	5	0	5	25-21	15	(0)
6. Drauț	10	4	1	5	22-23	13	(-2)
7. Nadăș	10	3	1	6	27-49	10	(-7)
8. Comlăuș	10	2	1	7	16-29	7	(-7)
9. F.C. Berechiu	10	2	0	8	11-46	6	(-12)

Seria C

Cetate Dezna - Victoria Lunca Teuz 3-2 (1-0)

Duminică, ora 15,00. Teren - Dezna. Timp excelent pentru fotbal. Spectatori - 150. **Au marcat**: Ban - min. 34, 56 și 86, respectiv S. Tuduce - min. 68, O. Tuduce - min. 75.

Formații - Dezna: Dașcău - Covaciu, Rozetzer, Joja, Faur, Buraciuc, Moș, Scrofan, Barna, Ban, Rus. **Au mai jucat**: Halic, Bortiș. **Antrenor**: Ioan Druia. **Lunca Teuz**: Jurcă - Tulcan, Voștinariu, O. Tuduce, Pop, P. Tuduce, Blaj, G. Tuduce, Goldiș, S. Tuduce, Jurjița. **A mai evoluat**: Sărac. **Antrenor**: Petre Bulza.

Excelent arbitrajul cuplului Virgil Ștrengar - centru, ajutat de Gheorghe Petrișor - linie.

Observator AJF: Petru Bândea.

Partidă de mare luptă, în care cele două combatante au practicat un joc frumos, curat, rar întâlnit pe unele terenuri din fotbalul județean.

Prima parte a jocului a fost echilibrată până în minutul 34, când jucătorul echipei gazdă, Ban, înscrie cu capul un gol de excepție. Partea a doua aduce echipa gazdă în atac, iar în min. 56 asistăm la cel de-al doilea gol, înscris de același jucător. Din acest moment, deznarii iau piciorul de pe pedala de accelerație, permițând oaspeților să reducă din handicap și chiar să egaleze. Finalul însă aparține „Cetății", care înainte cu patru minute de final își trec în cont cele trei puncte puse în joc, Ban realizând „tripla".

GELU GROZA

Rezultatele etapei a XIII-a

„U" Sebiș - Hășmaș 0-3; Chisindia - Dinamo Sebiș 0-2; Bocsig - Buteni 1-4; Dezna - Lunca Teuz 3-2; Vârfurile - Gurahonț 1-2. Hălmagiu a stat.

Clasament

1. Dezna	11	9	0	2	26-12	27	(+9)
2. D. Sebiș	12	8	1	3	33-13	25	(+7)
3. Hășmaș	11	7	1	3	40-18	22	(+7)
4. Gurahonț	11	6	2	3	28-16	20	(+5)
5. Hălmagiu	11	5	3	8	22-18	18	(0)
6. L. Teuzului	12	5	2	5	40-29	17	(-1)
7. Vârfurile	11	5	2	4	26-17	17	(-1)
8. Buteni	11	5	2	4	27-25	17	(-1)
9. Bocsig	12	3	2	7	16-37	11	(-7)
10. „U" Sebiș	12	1	2	9	14-43	5	(-13)
11. Chisindia	12	0	1	11	11-55	1	(-17)

AECTRA

PUNCT OCHIT - PUNCT LOVIT

GRANSTAR®

ŢINTEŞTE DOAR BURUIENILE

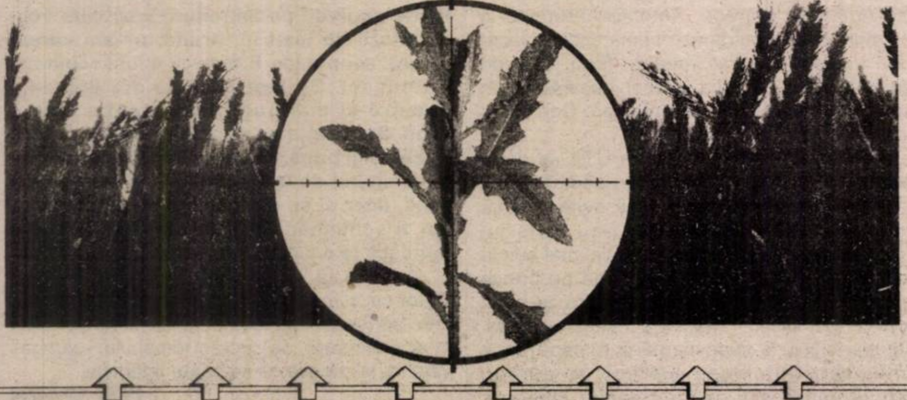

Aveţi culturi de GRÂU şi ORZ?

GRANSTAR®

EFICACITATE MAXIMĂ

Erbicidul cel mai eficient în combaterea buruienilor problemă din culturile de grâu şi orz (pălămida, neghina, muşeţelul, etc.)

- Selectiv, spectru larg de buruieni;
- Perioadă largă de aplicare, până la faza de burduf;
- Fără restricţii pentru culturile în rotaţie;
- Doză redusă la ha.

Ţintiţi succesul, comandaţi erbicidul **GRANSTAR®**

AECTRA AGROCHEMICALS

Sediul central: Tel.: (01) 312.27.89, Reprezentant local: Gheorghe Benea: 094.657.710

CREŞTE ŞI OCROTEŞTE

AECTRA
Agrochemicals

GRANSTAR® este marcă înregistrată DUPONT

ROMÂNIA
JUDEŢUL ARAD
MUNICIPIUL ARAD
CONSILIUL LOCAL

HOTĂRÂREA nr. 25

din 15 februarie 2000 privind modificarea art. 1 din Hotărârea nr. 288/29.11.1999 a Consiliului Local al Municipiului Arad

Consiliul Local al Municipiului Arad,

Având în vedere:

- iniţiativa Primarului municipiului Arad,

- referatul nr. 4064 din 15.02.2000 al Direcţiei Fiscale a Primăriei municipiului Arad,

- raportul Comisiei pentru studii, prognoze economico-sociale, buget, finanţe, administraţie publică locală,

- raportul Comisiei pentru ordine publică, juridică, respectarea drepturilor şi libertăţilor cetăţenilor, culte, relaţii externe şi parteneriat,

- prevederile art. 33 şi 49 din O.U.G. nr. 15/1999 care modifică şi completează Legea nr. 27/1994 privind impozitele şi taxele locale.

În temeiul drepturilor conferite prin art. 28 (1) din Legea nr. 69/1991, republicată, adoptă prezenta

HOTĂRÂRE

Articolul 1. Se aprobă modificarea art. 1 din Hotărârea Consiliului Local al Municipiului Arad nr. 288/29.11.1999, după cum urmează:

1. Lista anexă 2, cuprinzând clădirile şi construcţiile care nu sunt supuse impozitului se completează la pct. 5, alin. 18 cu:

- staţiile de pompare ape menajere şi pluviale

2. Capitolul 5 alin. 1 va avea următorul conţinut:

„Contribuabilii care beneficiază de serviciul de reclamă şi publicitate, sub diverse forme, au obligaţia să încheie contracte în acest sens şi datorează bugetului local al municipiului Arad o taxă de reclamă şi publicitate de 2% din valoarea contractului, exclusiv TVA aferentă."

Articolul 2. Prezenta hotărâre se va duce la îndeplinire de către Direcţia Fiscală, se va comunica celor interesaţi de către Biroul Secretariat.

Preşedinte de şedinţă
IOAN MICLĂUŞ
Secretar
DOINA PAUL
(1420094)

NON STOP
OANA
23 ANI
JOACĂ - TE CU MINE...
SEX PLAY
891.999

S.C. PETROCONSTRUCT S.A.

CONVOCATOR

Consiliul de Administraţie al S.C. PETROCONSTRUCT SA ARAD, convoacă Adunarea Generală Extraordinară a Acţionarilor la data de 7.04.2000, ora 11,00, la Clubul Schelei de Foraj Zădăreni, cu următoarea

ORDINE DE ZI

1. Bilanţul pe anul 1999 şi repartizarea profitului
2. Aprobarea bugetului de venituri şi cheltuieli pe anul 2000
3. Diverse

Participarea la adunarea generală se poate face personal, prin reprezentanţii legali sau reprezentanţi cu procură.

În cazul în care nu se întruneşte cvorumul necesar, Adunarea Generală se reprogramează pentru data de 14.04.2000, în acelaşi loc şi la aceeaşi oră.

Informaţii suplimentare la tel. 057/221140.

(2967289)

89-15-15
SEX TOTAL
in direct !!!
NON STOP
SUNA ACUM !
GRATUIT 20" - 7650 lei / 30"
INTERZIS MINORILOR

S.C. SCHOLLER ROM ICE S.R.L

ANGAJEAZĂ:Agent distribuţie îngheţată

CERINŢE:
- bun comerciant
- permis de conducere categoria C
- cunoştiinţe de întocmire a documentelor fiscale
- domiciliul în Arad
- stagiu militar satisfăcut
- disponibilitate la program prelungit
- cunoştinţe minime de mecanică auto
- vârsta până la 35 de ani constituie avantaj

Cererile însoţite de CV se depun la adresa:
Arad str. Pădurii nr.169-171 între orele 08-16
Până miercuri 05.04.2000
Informaţii suplimentare la telefon 281177

S.C. „MISAR 98" SRL

unic distribuitor al berii URSUS în judeţul ARAD,
angajează

AGENŢI COMERCIALI

Se oferă:
- maşină de serviciu
- telefon celular
- salariu atractiv din vânzări

Se cere:
- seriozitate
- experienţă anterioară în domeniul distribuţiei
- permis de conducere cat. B

Informaţii la tel. 270898 sau pe str. E. Murgu nr. 82-83.

(1420093)

S.C. AGRO-HOLDING

ARAD, str. Andrei Mureşanu nr. 9
SINGUR IMPORTATOR AUTORIZAT ÎN ROMÂNIA
DE INSTITUTUL NOVI-SAD IUGOSLAVIA

VINDE

PORUMB SĂMÂNŢĂ NSSK 420
(porumb sârbesc)
PORUMB SĂMÂNŢĂ NSSK 375
(porumb sârbesc mai timpuriu)

Punct de desfacere:
SEDIUL UNITĂŢII, Str. Andrei Mureşanu nr. 9.
Porumbul este tratat cu fungicide.
Plata se poate face în numerar, ordin de plată sau cupoane agricole.
STOC LIMITAT.

INFORMAŢII LA
TEL. 057/236244, 236348.

(2967270)

SEX - PHONE
Acum!!!!
Punem
GRATIS 20" - 7650
891.393
DOAR PENTRU ADULTI

SUNĂ ACUM
NOU în ARAD
plăceri interzise
891.300
GRATUIT 20 sec.
Tarif: 7.650 LEI / 30 SEC.

100% HARD SEX
GRATIS 20" - 7650 lei / 30"
Fă-o cu mine!
SEX PLANET
89.18.18
INTERZIS MINORILOR

891.001
ador SEXUL TOTAL
NOU
SPECIAL
Gratuit 20 sec.
Tarif: 7.700 lei / 30 sec.

SEX BIZAR
ABSOLUT NOU
891888
GRATIS 20" - 7650 lei / 30"

SUNĂ ACUM
NEW-HOT
...tu eşti partenerul meu...
891.666
GRATUIT 20 sec.
Tarif: 7.700 lei / 30 sec.

ESPARO FOREST S.A.

CONVOCATOR

Președintele Consiliului de Administrație convoacă Adunarea Generală ordinară a Acționarilor în data de 12.04.2000 orele 14,00 la sediul societății din Arad, str. Tribunul Dobra, nr. 18-20 cu următoarea

ORDINE DE ZI

1.Discutarea și aprobarea bilanțului contabil și a contului de profit și pierdere pe anul 1999.
2. Discutarea și aprobarea raportului de activitate al Consiliului de Administrație și a Comisiei de cenzori pe anul 1999.
3. Alegerea și aprobarea componenței comisiei de cenzori.
4. Stabilirea bugetului de venituri și cheltuieli precum și programul de activitate pe anul 2000.

La adunarea generală pot participa acționarii înscriși în Registrul Român al acționarilor la data de 31.03.2000.

În caz că adunarea generală nu este statutar constituită ea se convoacă din nou la data de 14.04.2000 orele 14,00, la sediul societății.

Președintele Consiliului de Administrație
ec. GOIAN VIOREL

(2967278)

S.C. TERMOROH IMPEX S.R.L.

Vă oferă următoarele produse:

- **CAZANE (micro centrale)**
  - BERETTA (Italia), TERMOMAX (Ungaria)
- **BOILERE INSTANT**
  - JUNKERS (Germania)11-14 l /min.
- **BOILERE CU ACUMULARE**
  - ARISTON (Italia) 50-500 l
- **RADIATOARE DIN OȚEL**
  - DUNAFERR (Ungaria) - 10% REDUCERE
- **ȚEAVA ȘI FITINGURI DIN CUPRU**
  - SANCO (Germania)
- **ȚEAVĂ MULTISTRAT ȘI FITINGURI**
  - HENCO (Belgia)
- **ȚEAVĂ ȘI FITINGURI PVC**
  - PANNON PIPE (Ungaria)
- **ROBINETĂRIE**
  - COMAP (Franța), KLUDI (Germania)
- **USTENSILE ȘI MATERIALE DE LUCRU**
- **POMPE DE RECIRCULARE**
  - GRUNDFOSS
- **VASE DE EXPANSIUNE TOATE CAPACITĂȚILE**
- **IZOLAȚII**
  - CLIMAFLEX

Firma caută spațiu între 1500-3000 mp (exclus CENTRU).
Executăm instalații de încălzire și instalații sanitare.

Arad, Str. Brâncoveanu 12A TEL: 273780; 271828

FUNDAȚIA ROMÂNO - GERMANĂ

organizează în luna aprilie

următoarele cursuri:

- **TOPOGRAFIE - CADASTRU** cu durata de 6 luni
- **TINICHIGIU AUTO** cu durata de 3 luni
- **STRUNGĂRIE ÎN LEMN** cu durata de 2 săptămâni

Informații: 2915 Vladimirescu/jud. Arad, str. Gării nr. 59
tel: 057/514931, 514934, fax: 057-216512.

DIPLOME RECUNOSCUTE DE MINISTERUL MUNCII!

(1420099)

COMAGRO VEST S.A

achiziționează **porumb**
la prețul de **1650 lei/Kg**

Plata se va face pe loc la livrarea mărfii.
Pentru cantități mai mari de **20 tone** marfa se ridică direct de la depozitul furnizorului.

NOU *OFERTĂ COMPLETĂ DE PESTICIDE* **NOU**

INFORMAȚII LA TEL: 057/255270; 270790

LOCURI LIMITATE!!!

FUNDAȚIA ROMÂNO - GERMANĂ

organizează

GRATUIT!!!

UN CURS DE CALIFICARE
în meseria de

TÂMPLAR UNIVERSAL

Informații: 2915 Vladimirescu/jud. Arad, str. Gării nr. 59
tel: 057/514931, 514934, fax: 057-216512.

CAZARE ȘI MASĂ GRATUITE PENTRU ȘOMERI!

(1420098)

S.C. „BELSIRIM IMPORT-EXPORT" S.A. ARAD

LIVREAZĂ CĂTRE AGENȚII ECONOMICI
ȘI PERSOANE FIZICE PE BAZĂ DE CONTRACT:

- SĂMÂNȚĂ PORUMB - TURDA 200 PLUS
- ANDREEA 360
- LOVRIN 400
- SĂMÂNȚĂ FLOAREA - SOARELUI RAPID 71
- ERBICIDE: FRONTIER pentru porumb 1,2 + 1,6 l/ha.
  SANSULFURON - pentru păioase 0,015 kg/ha.

Plata se face în compensare cu cereale din recolta 2000. Achitarea parțială prin cupoane, reprezintă un avantaj la încheierea contractelor.

Relații la telefon: 284125 sau la sediul nostru din Arad, str. Câmpul Liniștii nr. 1 A.

(2967290)

Telefoane

de la **12$!** * *

OFERTA CONNEX, valabilă până la 2 aprilie :

PRIMA LUNĂ FĂRĂ ABONAMENT

Infoton România
Lucian Blaga 2-4
tel.:057/281800

dealer autorizat CONNEX

Numai cu conectare la CONNEX și în limita stocului disponibil;
Prețul nu include TVA;
Conectarea gratuită nu se aplică serviciilor de date și fax;.

BB Computer SRL

ARAD Str. N.Bălcescu nr.12 tel/fax: 057-280555, 280666

AUTORIZAT DE CENTRUL NAȚIONAL DE PREGĂTIRE ÎN INFORMATICĂ BUCUREȘTI CPI S.A.

Centrul teritorial de pregătire în informatică

organizează următoarele cursuri

Utilizare Windows 98 (Inițiere)
Programat: 03.04.2000 după masa
18.04.2000 după masa
03.05.2000 dimineața

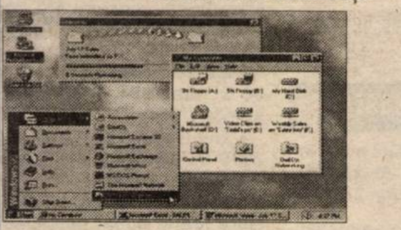

Operare cu Word 2000 și Excel 2000
Programat: 03.05.2000 după masa

Utilizare Word 2000 în limba română
Programat: 05.04.2000 după masa

Utilizare Access 2000
Programat: 03.05.2000 după masa

Utilizare Excel 2000 în limba română
Programat: 16.05.2000 după masa

Programare în Visual Basic (începători)
Programat: 12.06.2000 după masa

Diplomele de utilizare sunt eliberate cu avizul MINISTERULUI ÎNVĂȚĂMÂNTULUI
Diplomele de operator sunt eliberate de MINISTERUL MUNCII

PENITENCIARUL ARAD

Selecționează candidați pentru instituțiile militare de învățământ ale Ministerului Justiției (bărbați);

1. - Academia de Poliție „Alexandru Ioan Cuza" - București:
CONDIȚII:
- vârsta maximă 23 ani;
- absolvent liceu cu diplomă de bacalaureat;
- apt medical;

2. - Școala Națională Postliceală de Administrație Penitenciară Târgu Ocna (durata 1 an);
CONDIȚII:
- vârsta maximă 25 ani;
- absolvent liceu cu diplomă de bacalaureat;
- stagiul militar satisfăcut;
- apt medical;

Înscrierile se fac zilnic între orele 10,00-13,00 până în data de 30 aprilie 2000, la sediul unității din municipiul Arad str. Eftimie Murgu nr. 5-7 ARAD - 2900

COMANDANTUL UNITĂȚII
Colonel BUCUR MARIN

INTERNATIONAL COMPUTER SCHOOL

CURSURI CU REDUCERE DE PRET :

INITIERE PC COPII 40 ORE - 250 000 LEI
OPERATOR CALCULATOR - DIMINEATA - 480 000 LEI
60 ORE - PRÂNZ - 440 000 LEI
- SEARA - 550 000 LEI

PLATA ÎN 4 RATE !!!

Diplome avizate M.E.N.
Practică gratuită + suport de curs inclus
P-ta Sporturilor Bl. 25 - în incinta IIRUC Tel.057/230 309

JUDECĂTORIA ARAD DOSAR EXECUȚIONAL NR. 2362/1999

Anunță scoaterea la **LICITAȚIE PUBLICĂ** a imobilului proprietatea **debitoarei S.C. SUISEM S.A.**, imobil situat în Semlac, fără număr înscris în CF nr. 8052, Semlac, cu nr. Topo 992/2; 994/b; 996; 1024/2; 1027/b/2, 1028/2, compus din arator în cânepiște cu 14 hale pentru porci, 2 magazii siloz, punct tăiere, corp administrativ, cantină, atelier mecanic, micro FNC cu magazii anexe, depozit, stație epurare, centrală termică, 4 silozuri, anexe gospodărești, în suprafață totală de 38.880 mp.

PREȚUL DE STRIGARE ESTE FIXAT LA 10.405.125.000 LEI

Licitația va avea loc în data de 06.04.2000, ora 12,00, la sediul Judecătoriei Arad, str. V. Milea nr. 2, cam. 104 - Biroul Executori Judecătorești. Condițiile de licitație se pot vedea la Biroul Executori Judecătorești în zilele de mați și joi, orele 11,00 - 12,00.

(1420095)

SC „COROLA"

distribuitor al produselor L'OREAL, RILKEN, BEN FATTO, VIVIANNE COSMETICS

Angajează:
AGENT DE VÂNZĂRI Arad
SUPERVIZOR VÂNZĂRI Arad

CONDIȚII:
■ experiență la altă firmă de distribuție de min. 2 ani
■ vârsta 20 - 35 ani, carnet cat. B

CERERILE SE DEPUN LA ADRESA
Liviu Rebreanu nr. 13,
Telefon: 250869; 270678; 092242903.

(296794)

ECHIPĂ TÂNĂRĂ DE MANAGERI ÎN ASCENSIUNE RAPIDĂ, CAUTĂ PROFESIONIȘTI

CONTABIL

Studii superioare de contabilitate, cunoștințe operare PC, dorință de perfecționare, deschidere spre nou, seriozitate, onestitate, ambiție, profesionalism. Vârsta maximă 30 ani.

REPREZENTANT TEHNIC COMERCIAL

pentru mobilier de birou

Studii superioare, cunoștințe de desen tehnic și operare PC, seriozitate, abilități de comunicare, empatie, imaginație. Vârsta maximă 30 ani.
Persoanele trebuie să dezvolte și să întrețină relații comerciale cu clienții locali și să caute permanent noi oportunități de afaceri.

OFERTE: Posibilități de lucru la înalte standarde de calitate, avansare rapidă, salarii atractive și bonificații periodice, siguranța unui loc de muncă stabil.

Trimiteți în scris până la data de 3.04.2000 un Curriculum Vitae (cu număr de telefon pentru contact) și o fotografie recentă la adresa:

B-dul Iuliu Maniu 1-3, Complex Podgoria, et. I. Tel. 270930.

(1420097)

LICITAȚIE

Primăria GURAHONȚ organizează LICITAȚIE pentru evaluare imobil.

Ofertele se primesc până la 5 aprilie 2000.

Informații suplimentare la sediul Primăriei Gurahonț sau la telefonul 420309.

(1420100)

VÂNZĂRI APARTAMENTE O CAMERĂ

Vând apartament una cameră, ultracentral, et. II, 45 mp, telefon, gaz, satelit, balcon închis. Telefon 094.828.632. (8052)

Vând apartament o cameră în Confecții, preț negociabil. Telefon 259313. (8024)

Vând apartament una cameră (ne)mobilată, Alfa, Telefon 092/457.099 sau 258861, după ora 17. (7566)

Vând garsonieră, confort I, zona Miorița, parter, toate îmbunătățirile, totul nou, 8.300 DM, negociabil. Telefon 092.989.103. (7637)

Vând garsonieră, str. Bușteni. Telefon 284229. (7744)

Vând locuință stat, cu una cameră, urgent, preț avantajos, str. Eftimie Murgu nr. 12, ap. 7A. (7892)

Vând apartament 1 cameră (casă), central, 6500 DM, negociabil. Telefon 243641. (799[illegible])

Vând apartament 1 cameră, 51 mp, ultracentral, preț rezonabil. Telefon 284712. (7974)

Vând garsonieră, Micălaca, confort I, îmbunătățiri, etaj intermediar, 8.000 DM. Telefon 253364. (7909)

Vând garsonieră, confort III, zona Fortuna, 3.500 DM, negociabil. Informații telefon 057/273505. (8050)

Vând garsonieră, confort I. Telefon 259112. (8019)

Vând garsonieră, confort I, cu îmbunătățiri, în Faleză Sud. Telefon 531218. (8022)

Vând garsonieră, str. Bușteni. Informații telefon 092.615.082. (8073)

VÂNZĂRI APARTAMENTE DOUĂ CAMERE

Vând apartament 2 camere, excepțional amenajat, decomandat, curte, garaj, pivniță zidită, toate dotările, str. Iuliu Maniu nr. 49, ap. 1. Telefon 253226; 094.603.722.

Vând apartament 2 camere, zona Polivalentă, decomandat; 28.000 DM. Telefon 273504; 092.308.400. (7737)

Vând apartament 2 camere, amenajat stil occidental, zona gării, etaj III, preț 23.000 DM. Telefon 094.160.581. (7635)

Vând apartament la casă, 2 camere + dependințe, Arad, str. Cocorilor nr. 65, ap. 4. Telefon 289325. (7851)

Vând convenabil apartament 2 camere, Podgoria, et. 4/4. Telefon 219878, 092 372 730. (7905)

Vând apartament 2 camere, Vlaicu, cf. II, 9.800 DM. Telefon 270856. (7909)

Vând apartament în Arad, str. Școlii, bloc X26, sc. C, ap. 9, 2 camere. Informații la familia Ardelean Mihai, bloc X26, sc. C, ap. 3; după ora 16. (7308)

Vând apartament 2 camere, îmbunătățit și contorizat, preț 13.500 DM, negociabil. Telefon 261866, după ora 18. (4738)

Vând apartament 2 camere, Micălaca bloc 303/3, etaj I, cu garaj; 22.000 DM. Telefon 098.602.954; sau 279941, orele 18-20. (8090)

Vând apartament 2 camere cu mansardă, Maiakovscki, occidental. Telefon 251397. (7986)

Vând apartament 2 camere, decomandate, 2 balcoane, unul închis, cartierul Vilelor, Policlinica CFR. Telefon 256933. (7973)

Vând apartament 2 camere, parter, zona Confecții, cu faianță, gresie, parchet, balcon închis, zugrăvit proaspăt. Telefon 253830, după ora 17. (7968)

Vând apartament 2 camere, Romanilor, et. III, 14.000 DM. Telefon 270856. (7909)

Vând (schimb) cu apartament 4/5 camere, central + diferență, apartament 2 camere, complet utilat și mobilat, Piața Spitalului, et. II, vizavi de spital. Telefon 092.266.523. (7956)

(Continuare în pagina 14)

(Urmare din pagina 13)

Vând apartament 2 camere, et. II, Podgoria, 25.000 DM, negociabil. Telefon 057/234693; 093/226.493. (7955)

Vând apartament 2 camere, decomandat, 72 mp, bl. 359, et. III, 19.000 DM. Telefon 262023. (8016)

Vând apartament 2 camere, confort I, central; 21.700 DM negociabil. Telefon 265029, după ora 18. (8077)

Vând apartament 2 camere, bloc Macul Roșu. Telefon 231801. (8052)

Vând urgent apartament 2 camere, str. Imașului, Micălaca. Telefon 262205. (8061)

VÂNZĂRI APARTAMENTE TREI CAMERE

Vând apartament Samantha 3 camere, îmbunătățit, garaj. Telefon 234510; 092.621.312. (8018)

Vând apartament 3 camere, confort I, decomandat, zona Vlaicu, etaj II, negociabil. Telefon 243568. (7754)

Vând apartament 3 camere, etaj 3/4, Vlaicu (Brezoianu), zonă liniștită, parchet, lavabil alb cu bolte, geamuri termopan, boxă, preț 22.000 DM. Telefon 094.391.277. (7792)

Ocazie! Vând apartament 3 camere, confort I, Micălaca, etaj II, 2 băi, 2 balcoane; 14.800 DM negociabil. Telefon 270856. (8092)

Vând apartament Samantha, 3 camere, zona Polivalentă, apă contorizată. Telefon 237197. (7855)

Vând apartament 3 camere, semidecomandat + garaj, Vlaicu. Telefon 246288, 094 773 780. (7877)

Vând apartament 3 camere, Polivalentă, cu garaj. Telefon 253326. (7784)

Vând apartament 3 camere, Micălaca, et. II, 17.000 DM. Telefon 253326. (7784)

Vând apartament 3 camere, ocupabil imediat, str. Banul Mărăcine. Telefon 253855. (7975)

Vând apartament 3 camere, centru, Vladimirescu, Informații telefon 514088, după ora 19. (7922)

Vând apartament 3 camere, ultracentral, et. III, îmbunătățiri occidental, contorizat. Telefon 092.231.270. (7913)

VÂNZĂRI APARTAMENTE PATRU-CINCI-ȘASE CAMERE

Vând apartament 6 camere, Bd. Revoluției. Telefon 094 977 458. (7940)

Vând (închiriez) apartament ultracentral, 4 camere, 220 mp. Telefon 095.628.720. (7746)

Vând apartament 5 camere, Polivalentă, vedere Malul Mureșului. Telefon 092.621.405; 092.469.563. (7790)

Vând apartament ultarcentral, et. I, 5 camere, garaj, 220 mp locuibil, preț 130.000 DM. Telefon 094.555.686. (8008)

Vând apartament 4 camere, reamenajat, et. I, bloc contorizat, zona Aradul Nou. Telefon 282854. (7969)

Vând apartament 4 camere, Micălaca 700, et. I, decomandat, ultramodernizat recent. Telefon 057/230607; 094.556.717. (7963)

Vând apartament 4 camere, bloc 329, et. II. Telefon 267312, seara. (7945)

Vând sau schimb apartament 5 camere, decomandate, et. III, Grădiște. Telefon 223755. (7953)

Vând 4 camere, Alfa, apartament contorizat, îmbunătățit. Telefon 095.605.032. (7960)

Vând urgent apartament 4 camere, zona 300. Telefon 092.537.335. (8059)

VÂNZĂRI CASE

Vând CASĂ foarte MARE cu depozite, excelent sediu firmă, birouri, en-gros etc; 1500 mp, toate utilitățile. Telefon 092/207.518, Aradul Nou. (7730)

Vând urgent casă în Gai, str. Ion Creangă nr. 27. (6222)

Vând casă mare, anexe, teren 3000 mp, renovată 1998, Șiria str. Rusu Șirianu nr. 172. Telefon 094.545.778. (7526)

Vând casă în Grădiște, mobilată, mansardată, toate utilitățile. Telefon 092.275.276. (7433)

Vând casă mare, garaj, anexe, amenajată pentru spațiu comercial, sediu firmă etc. str. Brezoianu nr. 1 (colț cu Poetului). Telefon 094.180.071. (7616)

Vând casă Chișineu Criș, str. A. Iancu nr. 13, Telefon 520353; 094.129.870. (0347088)

Vând casă ultracentral, apartament locuibil + apartament privatizat. Telefon 234862. (7244)

Vând sau schimb casă, Arad, str. Iacob Cardoș, nr. 12, casă particulară; preț convenabil. (7739)

Vând avantajos casă cu 3 camere, în Iratoș. Telefon 249506. (7761)

Vând casă, cu grădină cu căpșuni, localitatea Covăsânț, nr. 158. Telefon 094.181.861. (7762)

Vând casă mobilată, anexe, grădină, Bujac, str. Ulmului, nr. 15 A, neinundabil, 40.000 DM. Telefon 231985, seara. (7757)

Vând casă mare, localitatea Șofronea, nr. 64/A; convenabil. Telefon 416209. (7755)

Vând casă în Lipova. Telefon 562691, după ora 17. (2967036)

Vând casă, localitatea Vladimirescu, str. Cloșca, nr. 38. (7828)

Vând casă mare, apă, canalizare, gaz, garaj, preț 42.000 DM. Telefon 095 611 229 (la orice oră). (7509)

Vând casă, str. Paltinului nr. 7/b, Vlaicu, Arad. Telefon 263289, 092 441 742. (7869)

Vâdn sau schimb cu apartament 2 camere, casă cu grădină, str. Eftimie Murgu nr. 6. Telefon 211366. (7903)

Vând casă str. Cuza Vodă nr. 15, Arad. Telefon 463201, după ora 16. (0347094)

Vând casă 3 nivele, central, singur în curte, 5 camere, piscină, gaz, intrare auto, dependințe, 74.000 DM, negociabil, variante. Telefon 222373, 094 764 603. (7897)

Vând casă mare și atelier auto în Grădiște, str. Odobescu, nr. 34. Telefon 276704. (7413)

Vând casă cu mansardă, str. Griviței, sau schimb cu apartament 2-3 camere + diferență. Telefon 271105. (7213)

Vând CASĂ MARE la MORODA, drum asfaltat sau schimb cu apartament Arad. Telefon 466369. (3036943)

Vând urgent CASĂ MARE, suprafață 900 mp, GRĂDINĂ, toate utilitățile. Telefon 256543; 092.239.471.

Vând casă, Zimandul Nou, nr. 273, 5 camere, grădină mare, 45.000 DM, negociabil. (8006)

Vând casă, Arad. str. Victoriei nr. 8, termoficată, 2 camere, bucătărie, baie, telefon, grădină. Telefon 092.342.068; 094/570.521. (8005)

Vând casă, 4 camere, bucătărie, baie, curte, str. Sibiului nr. 6, preț 25.000 DM, negociabil. Telefon 211427; 093.446.225. (7998)

Vând casă, spațiu 125 mp, preț 20.000 DM, negociabil. Telefon 211427, str. Sibiului nr. 2. (7999)

Vând urgent casă mare, nouă, spațiu mare, preț convenabil, str. Hunedoarei nr. 32. (7987)

Vând casă în Vladimirescu 4 camere, anexe, dependințe, gaz metan și grădină 600 mp. Telefon 282733. (7980)

Vând urgent casă, Miorița, grădină, curte, acces auto. Telefon 253326. (7784)

Vând casă cu vad comercial în comuna Zăbrani. Telefon 093.237.966. (3967038)

Vând casă, casă cu etaj, anexe gospodărești, poziție centrală în Miniș. Telefon 461246. (7844)

Vând casă 2 camere, bucătărie, curte, anexe, grădină, trifazic, apă, gaz, str. Porumbacului nr. 20. Telefon 250932, preț 21.000 DM. (7911)

Vând vilă cu demisol, 4 camere, 2 băi, dependințe, intrare separată, curte betonată, hală producție-depozit, în suprafață totală de 523 mp. Telefon 092.226.400; 276621. (7948)

Vând casă mare, nouă, 7 camere, curte mare, str. A. Șaguna, preț 55.000 DM. Telefon 210151 sau 094.697.825. (8030)

Vând casă, central, gaz cu încălzire centrală, intrare auto, garaj + spațiu comercial cu toate facilitățile. Telefon 057/270823, zilnic. (8036)

Vând casă, Sîmbăteni, demisol-nivel-mansardă, telefon, apă curentă, încălzire centrală. Telefon 094.600.296. (8037)

Vând casă cu mansardă, situată central. Telefon 280101, după ora 16.

Vând casă, grădină 615 mp, apă, gaz, ideal privatizare, str. Poetului nr. 74. Telefon 222480. (8015)

VÂNZĂRI SPAȚII COMERCIALE

Vând gheretă utilată profil carne, 20 mp, Piața Miorița. Telefon 285987; 257994. (8002)

Vând spațiu comercial 55 mp, dotat bar-bucătărie, în Ștrandul Neptun. Telefon 092 744 730. (4741)

Vând spațiu mare, super central, Ștrand Neptun. Telefon 092 828 102. (7485)

Vând gheretă metalică vad bun, str. Episcopiei, 2.000 DM negociabil; accept variante. Telefon 212536. (7732)

Vând (schimb) spațiu comercial 139 mp, Micălaca 301. Telefon 094.844.356. (7779)

Vând spațiu comercial Micălaca, zona III, 140 mp. Telefon 259651. (7027)

Vând spațiu comercial, Chișineu Criș. 40 mp. Telefon 094.610.553. (8004)

Vând urgent gheretă în funcțiune, vad bun. Telefon 095.605.032. (7960)

VÂNZĂRI TERENURI

Vând 2,90 ha pământ arabil în sat Sânleani. Str. Alexandru Odobescu nr. 34. Telefon 276704. (7413)

Vând teren intravilan, 600 mp în Micălaca. Telefon 262619. (7918)

Vând (variante) pământ 1,09 ha în Macea. Telefon 273049. (7871)

VÂNZĂRI PIESE AUTO

Magazinele CLIO&Co.

VÂND

PIESE AUTO IMPORT DIN STOC SAU LA COMANDĂ

Decupați anunțul și beneficiați de 10% reducere pentru piesele auto cumpărate

ARAD, Magazinele din:

- Calea A.Vlaicu, Bl. 6 ABC Telefon: 272525; 093333535
- Calea Victoriei, nr. 22 A/B Telefon: 254766; 093333525

VÂNZĂRI AUTO

S.C. „ADEVĂRUL" SRL

Vinde DACIA furgonetă, la preț convenabil. Licitația va avea loc în data de 4 aprilie 2000, la sediul S.C.„Adevărul" din B-dul Revoluției nr. 81.

Informații suplimentare la telefon 281797.

Nu-ți mai fă griji, CAUCIUCURILE de care ai nevoie, sunt la mine, IEFTINE și BUNE, toate dimensiunile, cu garanție, aduse din GERMANIA. Telefon 259339; 094.706.321. (7752)

Vând Dacia 1310, din 1985, 1.800 DM negociabil. Telefon 289432. (7728)

Vând Opel Vectra GT, 8500 DM negociabil. Telefon 284229. (7744)

Vând Opel Ascona 1,6 benzină, 1984, stare bună, CIV, preț 3.000 DM. Telefon 094.391.277. (7793)

Vând talon și Dacia pentru dezmembrare; negociabil. Localitatea Apateu, nr. 411. (7273)

Vând Grand Kceroche, 1996, înmatriculat, 35.000 DM. Telefon 092 260 110. (7818)

Vând camion SR 113, cu motor de tractor și Oltcit Club, Mâsca nr. 109. Telefon 274460. (7731)

Vând (schimb cu garsonieră) ARO 244 din 1996, motor CL, 6.000 DM, negociabil. Telefon 249858. (7857)

Vând Lancia Prisma Diesel, an 84, preț avantajos. Telefon 278452, după ora 16. (7880)

Vând tractor Universal U650 (proaspăt vopsit), preț 40.000.000 lei, negociabil. Telefon 057-469151. (7893)

Vând autobasculantă Saviem 6,5 to și Dacia papuc, 1990, neacoperită. Telefon 468628, 092 530 319. (4873515)

Vând Opel Vectra B, an 1997, DL 16 V Diesel, central, servo, ABS, climă, dublu airbag, negru metalizat, 94.000 km, stare excepțională, 21.400 DM, negociabil. Telefon 092.571.335. (7978)

Vând Opel Vectra, an 1993, benzină, 1800 cmc, central, trapă, servo, ABS, 130.000 km, impecabil, recent înmatriculat, 10.400 DM, negociabil. Telefon 092.571.336. (7978)

Ocazie! Vând urgent Renault Megane classic, an 1997, Diesel, dublu airbag, servo, ABS, central, trapă electrică, sistem antifurt, 61.000 km, impecabil, înmatriculat recent, 16.400 DM. negociabil. Telefon 092.273.759. (7970)

Vând Dacia 1310 break, 1989, capitală motor, caroserie, negociabil. Telefon 285987; 257994. (7997)

Vând Dacia 1310, stare foarte bună, CIV, 1983, 1600 DM, negociabil, localitatea Pîncota. Telefon 466017; 094.561.769. (8000)

Vând Fiat Fiorino, an 1984, persoană fizică, motor 1,1 din 1991, stare bună, consum, 5%, preț 1700 DM, negociabil. Telefon 230083. (7994)

Vând prin dezmembrare Audi 80 CL, an 1984. Telefon 057/531484. (7984)

Vând Dacia 1310, an 1990, 2300 DM, negociabil. Telefon 095.608.123. (7984)

Vând microbus Ford Tranzit, stare foarte bună, negociabil. Telefon 223164. (7976)

Vând Ford Mondeo 1,8 benzină, 1995, înmatriculat, 11.500 DM și Renault Laguna, 1,8 benzină, 1994, înmatriculat, 14.500 DM. Telefon 223755. (7971)

Vând Mercedes 2000 (Bot de Cal) benzină, an 1975, preț 2500 DM. Telefon 094.113.321. (7961)

Vând Audi 80, an fabricație 1988, capacitate cilindrică 1800 cmc, benzină, înmatriculat persoană fizică, cu climă și închidere centralizată, preț 8.500 DM. Informații telefon 094.622.450. (7943)

Vând tractor U-650, Șimand. Telefon 200. (7939)

Vând Dacia 1310, an 1987, stare bună, 1600 DM. Telefon 220166. (7930)

Vând combină Claas Consul, bloc U.650. Telefon 461246. (7844)

Vând autoturism Fiat Regata D, stare bună, preț convenabil. Telefon 287198. (7954)

Vând Mercedes 300 Diesel, CIV, stare perfectă, 6.500 DM. Telefon 094.697.825. (8030)

Vând Mercedes 240 D, 5.200 DM, negociabil. Telefon 285045. (8031)

Vând combine Claas Dominator 4,5 m, Mercator 3,60 m, Comet 2 m, echipament floarea-soarelui, păioase. Telefon 094.600.296. (8037)

Vând Audi Cupe; BMW 525 + CIV; piese Audi 80; motor Opel 1,6i. Telefon 242841; 245637. (8038)

Vând VW Passat Transporter Diesel, an 1989, autoutilitară, înmatriculat non profit; Renault Rapid-benzină, an 1995, înmatriculat persoană fizică; Renault Rapid Diesel, an 1989, posibilitate înmatriculare persoană fizică; VW Transporter camionetă, an 1981, înmatriculat persoană fizică. Telefon 057/289.750. (8048)

Vând remorcă RM-2, presă de balotat pe sîrmă, ambele în stare tehnică foarte bună. Telefon 520388, după ora 19. (8007)

Vând AUTOUTILITARĂ mixtă RENAULT MASTER DIESEL înmatriculată societate, 10.000 DM, negociabil. Telefon 094/642.762. (7575)

Vând ARO 243, motor Brașov, RC. Telefon 179A, Vîrfurile, nr. 32. (0346102)

Vând tractoare U-650 și 651 D.T, stare perfectă de funcționare. Telefon 094.522.567, după ora 20 sau localitatea Răpsig nr. 237. (0347476)

Vând BMW 318, an 1992. Informații telefon 092.742.690. (0347100)

Vând Opel Kadett, an 1987, 2+2 uși, preț 1200 DM, negociabil.Localitatea Țipari telefon 15, după ora 17. (0347101)

Vând Ford Sierra Turbo Diesel 1,8 an 1991, înmatriculat pe societate nonprofit; VW Jetta benzină, neînmatriculat. Telefon 254901. (8085)

Vând Ford Sierra, 2300 DM și Dacia Break, 2000 DM, înmatriculate persoană fizică. Telefon 277189. (8064)

Vând tractor chinezesc 18 CP, remorcă, plug, prășitoare, grapă. Telefon 057/275293. (8076)

VÂNZĂRI ELECTRO

Vând TV stereo color Sony și Șarp cu pip, 100 Hz. Telefon 211491. (8071)

Vând mașini spălat automate, import, modele noi, frigider, cuptor microunde Daewoo, televizor color diagonala 70 cm, model 1996. Telefon 270518. (8047)

Vând stații, CD tipuri noi. Telefon 211491. (8071)

Vând TV color stereo, tip nou, cu toate facilitățile. Telefon 211491. (7923)

Vând TV color, diagonala 51 cm. Telefon 211491. (7923)

Vând TV color en-gros, en-detail; prețuri minime; garanție. Telefon 289456; 092.239.242.

Vând CÂNTARE ELECTRONICE și CASE MARCAT FISCALE, omologate. Telefon 272727. (7149)

Vând TV color cu telecomandă, stereo, PHILIPS - 1.200.000 lei; GRUNDIG 2.000.000 lei; garanție. Telefon 259339; 094.706.321. (7752)

Vând LĂZI FRIGORIFICE; CONGELATOARE cu sertare; COMBINE FRIGORIFICE - 1.500.000 - 3.000.000 lei; FRIGIDERE 1.000.000 - 1.500.000 lei, mărci occidentale; garanție. Telefon 259339; 094.706.321. (7752)

Vând MAȘINI SPĂLAT automate ZANUSSI 1.500.000 lei, MIELE 3.000.000 lei; nem-țești; garanție. Telefon 259339; 094.706.321. (7752)

Vând TV color Grundig, Siemens, Telefunken, stereo, telecomandă. Telefon 264004. (7822)

Vând calculatoare, xeroxuri, garanție. Telefon 247182; 093.537.699; 092.745.292. (7512)

Vând Alcatel DB, 150 DM; Ericsson A1018S, 150 DM, noi; Ericsson SH888, 180 DM; Alcatel Club, 120 DM. Telefon 092 659 717. (7868)

Vând calculator Pentium I, cu monitor, tastatură, mouse, CR-ROM. Telefon 280260. (2967037)

Vând Nokia 5110, nou, sigilat, în cutie, 230 DM; Alcatel DB 170 DM. Telefon 094 544 832. (7878)

Vând mașină de spălat automată, românească, 3.000.000 lei. Telefon 272444. (7902)

Vând Nokia 6110; 3110; Alcatel OT.W. Panasonic 520; Ericsson 768. Telefon 094 956 467. (7899)

Vând aspiratoare germane, la prețuri negociabile. Telefon 094 168 044. (7950)

Vând diferite TELECOMENZI pentru televizor (165.000 lei), video, satelit; transformatoare linii. Telefon 092 368 868. (5857)

Vând vitrină frigorifică orizontală, 2 m, 1.500 DM, negociabil. Telefon 092 569 883. (7781)

Vând ieftin INSTALAȚII SATELIT analogice și digitale. Telefon 057/237471; 511485. (8012)

Vând congelator 5 sertare și frigider mare Arctic. Telefon 284243; 092.382.039. (7860)

Vând 2 TV color, preț 1.500.00 lei-2,.500.000 lei, negociabil. Telefon 237903; 092.742.822. (7953)

Vând TELEFOANE CELULARE, en-gros. Telefon 245528. (7952)

Vând TV color, diferite mărci, 51, 56,66 cm; TV Grundig, stereo, TXT, pip 82 cm. Telefon 057/251296, orele 9-17. (7949)

Vând congelator industrial, vitrină congelator 1m L, cameră frigorifică. Telefon 094.706.319. (8065)

VÂNZĂRI DIVERSE

Vând sămânță de lucernă și trifoi. Telefon 094 977 458, 280174. (7940)

Vând MOBILIER MODERN nou, orice tip: BUCĂTĂRII de la 4.000.000 lei; SUFRAGERII de la 6.000.000 lei; DORMITOARE de la 7.000.000 lei; birouri, rafturi, pulturi etc. Telefon 256769; 092.239.242.

Vând: TABLĂ ZINCATĂ 0,4 x 1000 x 2000; PLASĂ GARD zincată, CUIE CONSTRUCȚII, PLASĂ RABITZ. Str. Vrabiei nr. 4, telefon 289997. (7323)

Vând congelator Arctic, 7 sertare; frigider 240 lt; canapea extensibilă. Telefon 241497. (7501)

Vând parchet fag, 125.000 lei/mp. Telefon 514322; 263222. (7773)

Vindem făină albă BL 550, la preț de 4.800 lei/ kg, făină neagră, la preț de 3.800 lei/ kg; tărâțe, la preț de 1.700 lei/ kg. Informații telefon 462342. (4932768)

Vând MAȘINI și AGREGATE folosite pentru PREPARAREA CĂRNII, import Germania, stare funcțională bună, garanție 6 luni. Telefon 094.626.118. (7293)

Vând produse naturiste pentru slăbit. Telefon 237566. (7795)

NOU! Vând BCA, 690.000 lei; CIMENT, VAR. Informații telefon 094 524 456 sau 054-211807. CALITATE GARANTATĂ. (f.14220083)

Vând scaune și mese tip restaurant, butelii aragaz, pahare, candelabre, plite electrice etc. Telefon 092.684.643. (7835)

Vând LEMNE FOC, la domiciliu; 175.000 lei/mc. Telefon 214010. (7833)

Vând pomi altoiți, Cuvin nr. 210, familia Oloieru. Telefon 461064, după ora 16. (7416)

Vând pavilion apicol, capacitate 75 familii. Telefon 288141. (7875)

Vând repatriere de Arad. Telefon 094 286 652. (7891)

Vând aparat îmbuteliat sifon. Informații telefon 531123. (4932320)

Vindem populației, SÂMBĂTĂ, 1 aprilie, la FERMA DIN ȘIRIA-ARAD, PUI VII DE CARNE, la o greutate de cca 700 gr. ORAR: 8-17. (7928)

VINDEM și închiriem APARATE CAFEA SAECO, JOCURI DISTRACTIVE, BILIARDE, PROFESIONALE, ACCESORII. Telefon 094.635.132; 270850. (7305)

Vând betonieră fără motor. Telefon 094 777 081. (7785)

Vând haine second hand, preț 13.000-18.000 lei. Telefon 092 569 883. (7781)

Vând strung SNB 360x1500, 2350 DM, negociabil. Telefon 094.778.976. (8014)

Vând cărămidă (calitate foarte bună) și lemn construcție (esență tare) din demolări. Telefon 280650. (7988)

Vând hârtie cerată și alte hârtii pentru ambalaj. Telefon 092.463.688. (8003)

Vând EUROBOLȚARI termoizolanți cu garanție, 300x250x200 la 5.000 lei/buc; 1mc-350.000 lei. Telefon 281491; 092.381.750. (7983)

Vând parchet. Chișineu Criș, telefon 520858. (0347097)

Vând strung SN400, robot de pornire, electrocompresor. Telefon 512919, după ora 20. (0347475)

Vând bicicletă germană, preț 600.000 lei, negociabil. Telefon 286805. (7916)

Vând termoteci gaz, toate tipurile, Turbo, instant baie, bucătărie, calorifere, convectoare, ofer un an garanție. Telefon 274876. (7927)

Vând grajd în comuna Șofronea, camion IFA, cinci tone, înmatriculat sau schimb cu mașină mică plus diferență. Telefon 275558. (7927)

Vând arpagic și sămânță ceapă neagră soiul Stuttgart, producția 1999. Telefon 474541; 092/998.756. (7914)

Vând sare la saci și bulgări. Telefon 059/144334; 094.169.671. (7946)

Vând mașini de spălat automate, modele noi cu garanție șase luni; mochete noi, import Austria, toate culorile. Telefon 275558. (7927)

Vând bicicletă și motoretă Zündap. Telefon 094.935.453. (8047)

Vând ladă frigorifică, frigider, boiler electric, convector pe gaz, injector pe gaz. Telefon 094.935.453. (8047)

Vând termotekă pe gaz; congelator cu 6 sertare; bicicletă; televizor color. Telefon 254901. (8085)

(Continuare în pagina 15)

(Urmare din pagina 14)

Vând mobilă tip Nădlac, Păltiniș, teracotă, covor persan. Informații sat Horia nr. 438. (8049)

Vând armă de vânătoare calibru 12 mm Bock italian, foarte puțin folosită, 1250 DM, negociabil. Telefon 520388, după ora 19. (8007)

Vând calorifere fontă, toate tipurile, garanție totală, de la 30.00 lei/element. str. P. Rareș nr. 77. Telefon 220659; 276859; 094/261.683. (8013)

Vând făină soia, motor tractor 45 CP, vaze de flori pentru curți, pitici. Telefon 531218. (8022)

Vând gheretă lemn. Telefon 094.788.303. (8046)

Vând două hale producție, moară de grâu, utilaje brutărie, având cuptor german, localitatea Felnac nr. 143. Telefon 411186. (8053)

Vând moară 400 kg, injector gaz-boiler bucătărie, calorifere, mase de călcat, convectoare gaz, frigider, mașină spălat, barcă cu motor, genți aluminiu-14, vană baie, duș, chiuvetă, WC, sobă gaz, cauciucuri, Renault 19, pământ arabil 4,60 ha. Localitatea Sânleani nr. 168. (8057)

CUMPĂRĂRI TERENURI, IMOBILIARE

Cumpăr urgent casă 2-3 camere, Micălaca-centru. Telefon 253326. (7784)

Cumpăr căsuță familială pe malul Mureșului cu condiția ca terenul aferent să aibă ieșire directă pe malul râului. Telefon 056/130340. (7931)

CUMPĂRĂRI ELECTRO

Cumpăr cântar electronic. Informații telefon 279674. (7989)

CUMPĂRĂRI DIVERSE

Cumpărăm PORCI grași, preț 14.000 lei/kg, localitatea Mâsca nr. 307. Telefon 057/531497; 094.774.649. (7530)

CUMPĂRĂM: CEREALE (porumb, orz), plata la ridicare. Telefon 065/163885, între orele 7-15. (f. 1287692)

Cumpăr grâu de panificație, în cantități mari, la preț de 2.300 lei/kg. Informații telefon 462342. (4932768)

Cumpăr acțiuni: Feroneria, SIF Banat Crișana. Telefon 094 693 516. (7898)

Cumpăr obiecte vechi, tablouri, ceasuri, ilustrate, argintărie. Telefon 278626. (7843)

Cumpăr o vacă gestantă, a noua lună. Informații Curtici, telefon 464842. (3231545)

CERERI ȘI OFERTE DE SERVICII

Abatorul FILIP, angajează TRANȘATORI. Telefon 274744. (7972)

Angajăm: DANSATOARE, BARMANI, OSPĂTARI, BODY-GUARZI, FEMEI de serviciu. Telefon 211414.

Angajăm CROITORESE. Salarizare bună. Telefon 211214. (7959)

SC „GEF-FACILITIES" SRL distribuitor COLGATE-PALMOLIVE, KNOR, angajează: AGENȚI COMERCIALI, SUPERVISOR. Condiții: vârsta maximă 35 ani, studii medii. Informații telefon 281981. (7932)

Angajăm VÂNZĂTOARE pentru magazin alimentar, central. Condiții: aspect fizic plăcut, seriozitate. Informații telefon 255270; 270790. (8041)

Angajez SPĂLĂTOR AUTO str. Fulgerului nr. 14. Telefon 241291. (8042)

Angajăm AGENT VÂNZĂRI-DISTRIBUȚIE cu mașină proprie. Informații telefon 094/788.105. (8043)

„B & D.COMPANY" angajează AGENȚI COMERCIALI, vânzare produse papetărie-birotică. Telefon 255547. (8044)

CONTRACTE muncă ISRAEL: zidari, dulgheri, ferari betoniști. Telefon 414120, după ora 19. (0347477)

SOCIETATE COMERCIALĂ angajează ZIDARI și NECALIFICAȚI. Telefon 094.664.730. (8050)

„TILD-MODE" croitorie femei comandă, anagajează CONFECȚIONERE (croitorese). Telefon 281827, orele 9-17. (8058)

A.F. EMILIA angajează SPĂLĂTOR AUTO, str. Vasile Conta nr. 10. (8067)

SC „PHOENIX-IMPEX" angajează VÂNZĂTOARE magazin alimentar. Telefon 247022. (8074)

SC „SPECIAL" angajează VÂNZĂTOARE produse alimentare. Telefon 223385. (8031)

„TRANS AUTO SERVICE" angajează INSTRUCTOR autorizat, categoriile: B.C.F, Calea Aurel Vlaicu, bl. Z.27/B. Telefon 289308. (8058)

PRESTĂRI SERVICII

FIRMĂ autorizată, MONTĂM CONTOARE de apartament (Zenner și A.E.M.); EXECUTĂM INSTALAȚII de ÎNCĂLZIRE (cupru, multistrat, Pex) și SANITARE. Telefon 095.614.154. (7718)

Executăm: FAIANȚĂRI, GRESIERI, ZUGRĂVELI, TAPETĂRI, instalații sanitare. Telefon 531228.

„SILDOR PROD" execută REPARAȚII FRIGIDERE, CONGELATOARE; garanție 2 ani pentru compresoarele noi, înlocuite. TRANSPORT GRATUIT! Telefon 057 - 270622. (f, 12887687)

„RENOVAL WEST" execută IZOLAȚII CONTRA IGRASIEI, rapid, ieftin și garantează. Telefon 092.577.492, 057 - 289293. (7392)

Execut CONSTRUCȚII: interioare, fațade, izolații, contra igrasiei, zidării, tencuieli, zugrăveli, acoperișuri. Telefon 272695.

Repar: FRIGIDERE, CONGELATOARE la domiciliul clientului, cu garanție. Telefon 094/257.151. (7823)

Școala șoferi „PODOABĂ" VICTORIEI 34 înscrie pentru categoriile„B; BCE". Telefon 256050. (7967)

ECHIPĂ ZIDARI, executăm zidărie, tencuieli, gresieri, zugrăveli, betonări. Telefon 221367; 092. 728.003. (7951)

REPAR și VÂND, mașini de spălat AUTOMATE. Telefon 278767. (8034)

Școala de șoferi col. RUSU LUCIAN, face înscrieri. Telefon 283696. (8091)

DIVERSE

SC „AGROMEC" SA ȘEPREUȘ, convoacă ADUNAREA GENERALĂ a acționarilor, luni 10 aprilie 2000, ora 10, la sediul societății. Ordinea de zi: Aprobarea bilanțului contabil la 31 decembrie 1999; aprobarea raportului comisiei de cenzori; diverse. (7982)

SC „SZEGED COLOR" SRL, cu sediul în Timișoara str. I. Văcărescu nr. 24-26, dorește autorizație de mediu pentru magazinul de vopsele din Arad, str. Calea Victoriei nr. 31. Eventualele contestații se pot depune la Agenția de Protecție a Mediului B-dul Dragalina nr. 16, Arad. (7925)

SC „MUREȘUL" ȘEITIN, vinde prin licitație 2 IEPE gestante și 2 MÂNZI, de 2 luni. Licitația va avea loc, sâmbătă 01.04.2000, la ora 10, la unitate. Telefon 415246. (7024)

La data de 06.04.2000, ora 12, se vinde la licitație publică imobilul proprietatea urmăritului ZDREMȚAN PAVEL, situat în Arad, Micălaca, bl. 341, sc. C, ap. 6, cu prețul de strigare de 150.000.000 lei. Licitația se va desfășura la sediul Judecătoriei Arad, cam. 104, executori judecătorești. Informații zilnic, orele 8-12. (8045)

TURISM

NOU! MARI REDUCERI DE PREȚURI!

ATLASSIB

Călătorești cu autocarele noastre moderne, în EUROPA: GERMANIA, AUSTRIA, FRANȚA, ITALIA, SUEDIA (plecări zilnice), BELGIA, OLANDA, DANEMARCA, ANGLIA, FINLANDA, NORVEGIA, SPANIA, PORTUGALIA, UNGARIA, IUGOSLAVIA.

NOU! Reduceri suplimentare pentru: elevi, studenți, pensionari și grupuri. Bd. Revoluției nr. 35, telefon 251871, 252727; Autogară, telefon 270562. O poartă deschisă spre Europa! (c.)

NOU!!! REDUCERI DE PREȚURI

„Pletl"

vă oferă:

zilnic spre Germania

PASSAU - REGENSBURG - NURNBERG - HEILBRONN - STUTTGART - KARLSRUHE - HEIDELBERG WURZBURG -FRANKFURT - MAINZ - GIESSEN.

SERVICII: călătorie în autocare noi, moderne; 2 bagaje gratuite; însoțitoare de bord; o masă caldă în Ungaria.

Informații și înscrieri la AGENȚIILE PLETL: ARAD, telefon 057-252291, LIPOVA telefon 057-561377, 057-563011; TIMIȘOARA, telefon 056-200119; LUGOJ, telefon 056-359651; REȘIȚA, telefon 055-224904. (c. 18)

SCHIMBURI

Schimb casă mare cu grădină și 2 ha pământ în Secusigiu nr. 690 cu o garsonieră + diferență 30.000.000 lei. Telefon 280686. (8036)

Schimb teren Grădiște, 1680 mp cu autoturism, microbus. Telefon 092.537.335. (8059)

ÎNCHIRIERI

Închiriez garsonieră mobilată, Grădiște, decomandată, anticipat 3 luni, 90 DM lunar + cheltuieli. Informații telefon 462342. (4932768)

Închiriez ieftin bloc 2 camere, Podgoria. Telefon 274945. (7714)

Ofer spre închiriere garsonieră central, mobilată. Informații după ora 16, telefon 285597. (7819)

Închiriez apartament mobilat o cameră, în Arad, zona Grădiște. Telefon 512221. (0347469)

Dau în chirie spațiu comercial central,Chișineu Criș. Telefon 520664. (0347096)

Oferim apartament 2 camere pentru închiriat, mobilat. Telefon 275543. (7991)

Ofer spre închiriere apartament 2 camere, et. II, Podgoria, 150 DM. Telefon 219622. (7965)

Închiriez apartament una cameră, Confecții, 100 DM. Telefon 286685. (7934)

Ofer spre închiriere apartament central. Telefon 094.299.591. (7926)

Primesc în gazdă, str. Andrei Șaguna nr. 228. (7910)

Dau spre închiriere spațiu pentru producție, 80 mp. Telefon 287198. (7954)

Primim băieți în gazdă, str. Școalei nr. 15A, zona Vlaicu. (8028)

Închiriez apartament 2 camere, str. 6 Vînători bl. V7. Informații telefon 223345. (8032)

Închiriez sau vând apartament 2 camere, Micălaca, str. Imașului bl. 4B, ap. 7, localitatea Zerind telefon 21, după ora 19. (0347099)

PIERDERI

Pierdut autorizație nr. 222747/17.08.1992, eliberată de Consiliul Județean Arad pe numele Sînc Paul Gheorghe, din Ineu. Îl declar nul. (0347474)

Pierdut tichet asigurare obligatorie nr. 2161554 pentru Dacia AR.02.RWF eliberată de ASTRA pe numele PLEȘA STELA LILIANA. Îl declar nul. (7957)

Pierdut carnet de șomaj eliberat de DMPS Arad-Oficiul Chișineu Criș pe numele Kiss Iosif. Îl declar nul. (0347098)

Pierdut carnet șomaj eliberat de DMPS Arad pe numele Mocanu Iulian. Îl declar nul. (8068)

Pierdut carnet de student eliberat de Universitatea Vasile Goldiș Arad pe numele Moț Cosmin. Îl declar nul. (8072)

✝ DECESE ✝

Cu adâncă durere în suflet anunțăm încetarea din viață a celui ce a fost

sing. POPA ILIE.

Înmormântarea va avea loc, azi, 29 martie 2000, ora 13, în comuna Pecica. Familia îndoliată: Popa Nelu, Rodica și Constantin.

Cu adâncă durere în suflet anunțăm trecerea în veșicii a celei care a fost

ANDREICA CAROLINA

născută SUPURAN, comuna CHIEȘD. Înmormântarea va avea loc joi, 30.03.2000, ora 14, de la locuința din Arad, str. Ural nr. 16. Familiile îndoliate: ANDREICA și MUNTEAN.

Cu nemărginită durere anunțăm încetarea din viață a celui care a fost soț, tată și bunic

NINCU MIRCEA.

Ceremonia înmormântării va avea loc la locuința familiei, azi, 29.03.2000, ora 15. Familia îndoliată.

Nemângâiați în durere, familia îndoliată anunță că s-a stins fulgerător, la numai 44 ani,

ROTAR CORNEL,

din MACEA. Te iubesc și te voi plânge toată viața, dragul meu soț. Chipul tău blând, sufletul tău mare și bun le vom păstra veșnic în amintire. Dumnezeu să te odihnească în liniște și pace! **Te vor plânge veșnic: soția iubită, scumpele tale fiice: Corina și Patricia cu soțul Petrică. Înmormântarea astăzi, ora 14, de la domiciliul din Macea.**

Cu adâncă durere anunțăm încetarea din viață, la vârsta de 74 ani, a celei care a fost mamă și cea mai iubită bunică,

HRDLICSKA ANA,

din Nădlac. Înmormântarea va avea loc azi, 29 martie, ora 16. Să-i fie țărâna ușoară! Fiica și nepotul.

Tristă și neuitată va fi ziua de 27 martie, când scumpa noastră mamă, soacră, bunică și străbunică

NIDERMAIER ANA,

a plecat dintre noi, în cele veșnice. Înmormântarea va fi azi, la ora 11, în localitatea GRĂNICERI. O deplâng pe veci, fiul, nora, nepoții și strănepoatele FLORINA, MONICA și ADRIANA.

✝ CONDOLEANȚE ✝

Vestea trecerii în neființă a prietenului nostru

MOȚ LIVIU

a unui om deosebit, plin de bunătate sufletească, ne zguduie din temelii inima. Fie ca bunul Dumnezeu să-l păzească în pace și liniște! Sincere condoleanțe familiei greu îndoliate! Familia dr. Mircea Faur.

Suntem alături de NUȚI MEDREA în greaua suferință pricinuită de pierderea soțului. Colegii de la Școala CONOP. (8051)

Suntem alături de colegul nostru RADU NINCU la moartea tatălui său. Sincere condoleanțe familiei. Colegii de la SC „BRAU UNION ROMÂNIA" (8040)

Colectivul SC „ZAHĂR ARAD" SA transmite sincere condoleanțe domnului director ec. PRIBAC GHEORGHE și este alături de familia îndurerată la pierderea celui care a fost tată socru. (f.1420092)

Suntem alături de colegul nostru ing. CONDEA VASILE în greaua încercare pricinuită de moartea tatălui său și transmitem sincere condoleanțe familiei îndoliate. Colectivul SC „ZAHĂR ARAD" SA. (f. 1420092)

Suntem alături de director ec. PRIBAC GHEORGHE la durerea pricinuită de pierderea tatălui socru și transmitem sincere condoleanțe. Conducerea SC „ZAHĂR ARAD" SA. (f.1420092)

Copleșiți de durere, plângem plecarea dintre noi a bunului nostru prieten

LIVIU MOȚ.

Suntem alături de Mărioara și Dana, în aceste clipe grele. Sincere condoleanțe! Familia Viorel Stana. (8055)

Mulțumim tuturor celor care au fost alături de noi, conducându-l pe ultimul drum pe iubitul nostru tată

DOȚA PETRU.

Copii îndurerați Mariana și Petrică. (8056)

Mulțumesc tuturor celor care au fost alături de mine, când am condus pe ultimul drum pe soția mea iubită

BOCIORT ELENA-MARIA.

Soțul Vasile, care o va iubi întotdeauna, chiar dacă a trecut în veșnicii. (8053)

Din partea colegilor de muncă de la SC „FERONERIA" SA, Formația Debitare, un ultim omagiu celui care ne-a fost coleg

KOROMY IOSIF,

care ne-a părăsit la numai 47 ani. Dumnezeu să-l odihnească! (8048)

Suntem alături de dr. BOCÎI RODICA la marea durere pricinuită de deceul tatălui. Sofi și Mariana. (8041)

Suntem alături de doamna Maria Moț în marea suferință pricinuită de trecerea în neființă a soțului

MOȚ LIVIU.

Familia Hotea Dumitru și Adriana. (8063)

SC „TOP" SA Arad este alături de colegul lor PANTEA GRIGORE în marea durere pricinuită de moartea tatălui său,

PANTEA PAVEL.

Sincere condoleanțe! (f. 1420096)

În aceste momente grele, suntem alături de doamna MARIA MOȚ, la decesul celui ce a fost soțul său drag

MOȚ LIVIU.

„Adio, prieten drag"! Familia BURDAN GHEORGHE. (Ag. Criș)

Un ultim și pios omagiu celui ce a fost un adevărat prieten,

MOȚ LIVIU.

Sincere condoleanțe familiei îndurerate. Familia Țica Alexandru.

Suntem alături de colegul nostru, prof. IONEL NINCU, în marea durere pricinuită de decesul tatălui său. Colegii de la Școala cu clasele I-VIII nr. 2, Arad. (8099)

Sincere condoleanțe și întreaga noastră compasiune familiei îndoliate la trecerea spre cele veșnice a bunului nostru prieten

MOȚ LIVIU.

Dumnezeu să-l odihnească în pace! Familia Filip Gheorghe.

✝ SERVICII FUNERARE ✝

SC „NOSFERATU" SRL,

ARAD, str. Ghiba Birta nr. 26, telefon 270437; Non stop 094.554.874, NĂDLAC, str. 1 Decembrie, nr. 4, telefon 092.922.337.

NON - STOP

SERVICII FUNERARE

COMPLETE.

SICRIE, RESPETE, CRUCI (prețuri de producător). ACCESORII: prosoape, batiste, panglică neagră, baticuri, mânere, lumânări, catafalc, sfeșnice, steag de doliu. SERVICII: capelă, spălat, îmbălsămat, îmbrăcat, transport intern și internațional. Asigurăm colaci, colivă, coroane, jerbe, fotografii profesionale, fanfară, organizăm pomeni. OFERTA BRAD: sicriu brad, respete, cruce - 900.000 lei. Transportul sicriului la domiciliu este gratuit!!! Angajăm ȘOFER. (c. 44)

NON STOP (la orice oră)

„RO-STYL COMPANY"

Firma noastră este PRODUCĂTOARE DE SICRIE, cu magazin în: ARAD, str. M. Eminescu nr. 4 (vizavi Cinema MUREȘUL), telefon 057-211929, 094 478 971. EFECTUĂM SERVICII: spălat, îmbrăcat, îmbălsămat și transport cu personal calificat. ASIGURĂM MINIM: 8 modele de SICRIE din LEMN MASIV (nu din PAL sau furnir); SICRIE CU MÂNERE și ȘURUB (nu se bat cuie), SICRIE LUX, 5 modele LENJERIE DECES (respete), LENJERIE DE LUX, cruci lemn și metal. ACCESORII: catafalc, steag, prosoape etc. INTERMEDIEM: fanfară, colaci, colivă etc. FIIND PRODUCĂTORI, AVEȚI AVANTAJUL UNOR PREȚURI MINIME și POSIBILITATEA DE A PLĂTI ÎN RATE. Ofertă: sicriu stejar (cruce, respete) - 1.000.000 lei. (c.)

✝ COMEMORĂRI ✝

O lacrimă pe mormântul iubitului nostru soț și tată

BORZA PETRU

din GRĂNICERI, la împlinirea a 4 ani, de la plecarea dintre cei dragi. Te vom păstra mereu în amintire. Soția Florica și fiica Gaby. (7813)

Un gând pios în amintirea tatălui nostru

BORZA PETRU

din GRĂNICERI, de la a cărui deces se împlinesc 4 ani. Nu te vom uita niciodată. Fiica Tuța, ginerele Hazem și nepoatele Diana și Ramona. (7814)

Miercuri, 22 martie s-au împlinit

4 ani de când a plecat dintre noi, iubitul nostru soț, tată, bunic și socru

MARIȘ MIHAI,

din PÎNCOTA. Îți păstrăm veșnic amintirea! Nu te vom uita niciodată! Familia. (3036942)

Pios omagiu și amintire

veșnică celui care a fost

col.(r.) DUDUMAN VASILE,

scumpul nostru soț, tată, socru, bunic, la împlinirea a 4 ani de la trecerea în eternitate. Nu te vom uita niciodată! Familia îndurerată. (7944)

A fost tânăr în viață și ar fi vrut să mai trăiască, dar moartea nemiloasă îl face să putrezească. Azi, când trebuia să-ți spun, „La mulți ani!"

FLORIN DOBO

singurul cadou pe care ți-l pot oferi sunt lacrimile mele și amintirea clipelor minunate petrecute împreună. Te-am iubit mult și nu te voi uita niciodată! A ta prietenă ALINA. (7941)

Se împlinește 1 an de la decesul scumpei mele mame

BULC ELENA.

Nu te vom uita niciodată! Fiica NICOLETA, ginerele CLAUDIU și nepoata ADINA. (7936)

Au trecut 3 ani de când a plecat dintre noi draga noastră

BORA IRINA.

Comemorarea va avea loc, miercuri, 29 martie, ora 19, la Capela Catedralei Romano-Catolice. Familia. (7935)

S-au scurs 7 ani de la trecerea în veșnicie a dragei mele mame

BOTLIK MARIA.

Dumnezeu s-o odihnească! Fiica Galatea. (8069)

S-au scurs 2 ani de la dispariția dragului nostru soț, tată, socru și bunic

POP PAVEL.

Nu te vom uita niciodată! Soția Ana, fiicele Veronica cu familia și Margareta cu familia. (8096)

„În fața mea te-ai stins/Și mi-a

fost greu să te privesc/Căci n-am putut să te salvez", tu cel care ai fost

ADRIAN BRÂNDAȘ,

stins din viață la numai 25 de ani. În veci nu te uităm. Parastasul de 4 ani, duminică 2 aprilie 2000, la Biserica din VÂRȘAND. Părinții, sora, soția și fiica. (Ag. Criș)

- PRODUCE ȘI MONTEAZĂ TÂMPLĂRIE PVC ARMAT
- PROFILE TROCAL GERMANIA ☞ LUCRU NEMȚESC
- PRODUCE ȘI VINDE GEAM TERMOPAN

SATLINE

SALON DE EXPOZIȚIE:
ARAD, PIAȚA MIHAI VITEAZUL
BL. M 7, PARTER
TEL./FAX. 057/25 14 61; 094 50 72 11

S.C. „BELSIRIM" S.A.

Angajează:

- ▼ 5 electricieni auto
- ▼ 2 macaragiști auto (autorizat ISCIR)
- ▼ 5 impiegați auto
- ▼ 3 contabili cu studii superioare sau medii
- ▼ cunoștințe de operare pe calculator + Word Excel
- ▼ vechime minimă 5 ani

Telefon: 284125; 275576.

(508944)

SCOALA DE SOFERI

CUSTOM

Autorizată de ARR

OFERTA MILENIULUI
CONTACTATI-NE PENTRU DETALII !

Col (r) Ciuclea Lazăr - Administrator
Col (r) Igrișan Gheorghe - prof. legislație

înscrieri zilnic !

Asiguram Gratuit : Curs Legislatie Rutieră 30 Ore

În cladirea cu Mc Donald s

tel : 254196 CUSTOM

C.C. BANCA POPULARĂ FAMILIA

constituie depozite:

1 lună: 68%	3 luni: 74%
6 luni: 78%	12 luni: 85%

Relații suplimentare: ⇨ ARAD, str Bușteni nr. 5
Tel.: 057 - 235.982
⇨ PECICA nr. 6
Tel.: 057 - 468.505

NOU! NOU! NOU! NOU! NOU! NOU! NOU! NOU! NOU! NOU! NOU!

teraplast gp PRIN DEPOZITELE

GROMETAL

VINDE:

ȚEVI - FITINGURI
- ► PVC
- ► POLIETILENĂ
- ► POLIPROPILENĂ

PROFILE DIN PVC extrudat
- ► PERETE
- ► LAMBRIURI

pentru canalizări, instalații electrice, telecomunicații, alimentare cu apă rece, apa caldă şi gaz.

DEPOZIT GROMETAL, Str. Eftimie Murgu
tel. 280430

S.C. „DISTRIGAZ-NORD" S.A. TG. MUREȘ - Sucursala Arad

B-dul Iuliu Maniu 82-84, jud. Arad 2900

În atenția consumatorilor de gaze naturale:

Ca urmare a cazurilor de intoxicare cu monoxid de carbon înregistrate în mun. Arad, reamintim obligațiile ce le revin consumatorilor de gaze naturale, în conformitate cu prevederile „Normativului pentru proiectarea și executarea sistemelor de alimentare cu gaze naturale Indicativ I 6/1998" și a „Instrucțiunilor de utilizare a gazelor naturale":

- ● să nu pună în funcțiune punctele de consum aprobate, înaintea efectuării recepției și deschiderii oficiale a gazelor de către unitatea distribuitoare;
- ● să nu permită instalarea, după recepția lucrării, a aparatelor de consum gaze care nu sunt omologate sau care nu dețin agrement tehnic, în conformitate cu legislația în vigoare;
- ● să nu micșoreze sau să nu astupe suprafețele vitrate, golurile pentru ventilare, accesul aerului necesar arderii, precum și pentru evacuarea gazelor de ardere, prevăzute pentru asigurarea siguranței în exploatare;
- ● să nu permită și să nu execute modificări ale instalațiilor existente, racordări sau desființări de puncte de consum gaze naturale decât pe bază de aprobări legale și numai prin societăți care au agrement tehnic eliberat de S.C. DISTRIGAZ NORD S.A TG. MUREȘ - Sucursala D.G.N. Arad;
- ● să curețe și să mențină în stare de bună funcționare coșurile de evacuare gaze arse, prin societăți de specialitate;
- ● să nu rupă sigiliile aplicate de personalul unității distribuitoare;
- ● să nu intervină la contoare, nișe, cabine, posturi de reglare;
- ● să nu utilizeze gazele naturale în alte scopuri, decât cele pentru care au fost aprobate;
- ● să anunțe de urgență biroul de reclamații al unității distribuitoare pentru orice defecțiune survenită la instalația de utilizare și ori de câte ori simt miros specific de gaze, atât în instalația de utilizare, cât și în instalația de distribuție;
- ● să permită accesul delegațiilor unității distribuitoare pentru controlul, verificarea sau revizia instalațiilor.

În cazul în care se produc accidente care au drept urmare degradarea clădirilor în care se găsesc instalațiile de gaze sau a altor obiective din vecinătate, precum și vătămarea integrității corporale a oricărei persoane, din cauza nerespectării obligațiilor ce revin beneficiarului, unitatea distribuitoare este exonerată de orice răspundere.

Oferta excepțională !

NEGA

Monitor 15"
OSD, 1280x1024
3 Ani Garantie

Inf. tel. 252840
Str. G. Cosbuc Nr.21

134* usd

* pretul nu include TVA

CONVOCATOR

S.C. METALIMPEX SA Arad convoacă adunarea generală a acționarilor în data de 11.04.2000, ora 15,00, la sediul societății, str. Mărului 1-3, cartier Faleza Sud, cu următoarea ordine de zi:

- Aprobarea bilanțului contabil pe anul 1999
- Aprobarea bugetului de venituri și cheltuieli pe anul 2000
- Diverse

Informații suplimentare se pot obține la telefon 283.800, ora 8,00-10,00, zilnic.

Consiliul de administrație

(2967286)

S.C. „BENDEA" SRL

VINDE PRIN MAGAZINELE

din B-dul Revoluției 26 - 38 Telefon: 231853
Liviu Rebreanu 68 - Telefon: 250905

- ■ GRESIE color cal. I - 105.000 lei/m2
- ■ FAIANȚĂ color cal. I - 83.000 - 106.000 lei/m2
- ■ BATERII BAIE ■ Obiecte sanitare ■ Căzi baie
- ■ BOILER ■ Fitinguri
- ■ ȚEAVĂ ZINCATĂ ȘI NEAGRĂ
- ■ ȚEAVĂ PVC colac PE 20-63 și fitinguri aferente
- ■ TABLĂ ZN decapată și NG
- ■ CARBID ■ TUBURI PVC ■ ȚEAVĂ DIN CUPRU și fitinguri din cupru

(2967268)

EMOL WIENERBERGER

SISTEME DE ZIDARIE - POROTHERM

cărămida de bază a casei tale

TEL: 057 - 280179 / 280233

CAMERA DE COMERȚ ARAD

DEPARTAMENTUL ÎNVĂȚĂMÂNT

ORGANIZEAZĂ URMĂTOARELE CURSURI:

- ■ Instruirea agenților economici privind bugetul asigurărilor sociale de stat și bugetul asigurărilor sociale de sănătate;
- ■ Microsoft Excel;
- ■ Contabilitate și aplicații pe calculator;
- ■ Stenografie;
- ■ Operatori carnete de muncă;
- ■ Limbi străine (engleză, italiană, franceză);
- ■ Inițiere în utilizarea Internet-ului.

Informații suplimentare la sediul CCIA Arad, str. Cloșca nr. 5, camera 31, etajul 2, telefon: 25.22.50 sau 25.30.00.

CÂND COMISIONUL BĂNCII ESTE ZERO, DOBÂNDA TA ESTE SUBSTANȚIALĂ!

Certificatele sunt confidențiale și le poți achiziționa în câteva minute.
Alege termenele propuse sau stabilește chiar tu orice alt termen (37 zile, 52 zile etc.)

	USD	DEM	LEI
1 lună	6,75%	4,50%	49%
3 luni	7%	4,70%	51%
6 luni	7,25%	5%	48%
9 luni	7,50%	5,20%	47%
12 luni	7,80%	5,50%	46%

Notă: Dobânzile sunt exprimate în procente pe an.

BTR
O atitudine diferită

Societatea de Investiții Financiare

BANAT - CRIȘANA

Societatea de Investiții Financiare Banat-Crișana, cu sediul în Arad, Calea Victoriei nr. 33-35, organizează concurs pentru ocuparea postului de:

INFORMATICIAN

Condiții:

- ● Studii superioare de specialitate.
- ● Experiență în domeniul bazelor de date, Windows NT, Linux, Internet.

Dosarele vor fi depuse până la data de 04.04.2000 la sediul instituției și vor cuprinde: cerere personală de înscriere la concurs, copie diplomă studii, curriculum vitae.

Informații suplimentare se pot obține la sediul instituției sau la telefon 234198, zilnic, între orele 8,00-16,00.

(1420091)

BANCA ROMÂNĂ PENTRU DEZVOLTARE
Vă oferă azi cardul
VISA BUSINESS LEI și USD
- card destinat persoanelor juridice pentru cheltuieli protocol, deplasare în țară și străinătate, alimentare carburanți

ADEVĂRUL
COTIDIAN INDEPENDENT ARAD
Anul XII, nr. 2961
Joi, 30 martie 2000 ● 16 pagini ● 2500 lei ● e-mail: adevarul@arad.ro

WEST BANK
ARAD, B-dul Revoluției nr. 88
TELEFON: 284.888; FAX: 285.202
BANCA COMERCIALĂ WEST BANK S.A.
acordă dobânzi avantajoase la depozitele la termen ale persoanelor fizice
(suma minimă 500,0 mii lei)
1 lună - 50%
2 luni - 51%
3 luni - 53%

BRAT
Publicație auditată în semestrul I 1998.
Tiraj mediu zilnic vândut: 35.948

TRECUTUL CONTINUU

Am intrat în primăvară până la coate. Mișcările sociale plesnesc precum mugurii sălciilor. Palatul Victoria este asediat de diferite categorii sociale. În față, nevăzătorii își agită bastoanele albe, sperând să fie văzuți. În stânga, mineri disponibilizați, lihniți de foame, după luni de post negru, amenință să-și dea foc. Sindicaliștii de la Romaero, în dreapta, strigă că n-au mai primit indemnizația de șomaj tehnic și le mor copiii de foame. Sanitas s-a pus în mișcare să ocupe locurile rămase încă libere în preajma palatului. În dos, un uriaș tsunami se umflă. Peste două zile, asupra populației se va abate un nou val de scumpiri. După ce în iarnă, românii au primit un pumn în stomac în urma scumpirii cu circa 25 la sută a prețului alimentelor și au învățat că blidul de ciorbă poate fi un lux scump plătit, sâmbătă vor afla că se poate și mai rău. Reforma, relaxarea, reașezarea fiscală, ori cum i-o fi spunând, va transforma listele cu cheltuieli comune de la blocuri, și nu numai, în subiecte de lectură doar pentru cei tari de inimă. Curentul, gazele, energia termică, cărbunii și lemnele de foc se vor scumpi, ca urmare a aplicării cotei unice de TVA de 19 la sută. Și vom fi fericiți dacă facturile vor crește cu doar atât, pentru că momentul este propice pentru furnizorii de utilități publice să-și majoreze și tarifele de bază la care se aplică TVA unică. În fond, nici leul nu stă mai bine în raport cu dolarul. Și cum un necaz nu vine niciodată singur, Băsescu intenționează să desființeze „taxa Băsescu", înecând-o, împreună cu taxa de 5 la sută aplicată pe autovehiculele noi, în benzină. Astfel, ghiftuit, fiecare litru de benzină va fi mai scump cu 500-600 de lei. Scumpirea carburanților va lovi ca un bumerang haotic în alte prețuri. Alte sute de mii de români se vor strecura sub pragul de sărăcie unde deja se află fiecare al treilea cetățean al țării. Pe lângă faptul că suntem mai puțini decât în 1990 cu aproape un milion de persoane, suntem și mult mai săraci. Spre exemplu, conform datelor Comisiei naționale de statistică, puterea de cumpărare a scăzut în ultimele trei luni cu 17,6 la sută, iar salariul mediu pe economie, un adevărat vis frumos pentru mulți, este de sub 100$.

DORU SAVA

(Continuare în pagina 5)

De la vlădică, la opincă

ANGAJAȚII CONEL - „ATINȘI" LA PUNGĂ...

De marți, angajații „Uzinei electrice" sunt în fierbere. Pentru că nu au încasat decât 88% din facturile emise în lunile ianuarie - februarie, li s-a tăiat 12% din salariul pe martie. De la vlădică și până la opincă. Măsura a venit de la S.C. Electrica București.

Urmarea acestui fapt, Sucursala de distribuție a energiei electrice Arad (SDA) nu va mai ierta nici un rău platnic, debranșând pe capete datornicii.

În aceste zile, ARIS (5,2 miliarde lei datorie), CARNE S.A. (2,3 miliarde lei), IFET (500 milioane lei), ISEB Sebiș (111 milioane lei) au fost debranșate. Azi trebuie să achite facturile restante Vagoanele Călători (664 milioane lei), Zahăr (252 milioane lei) și West Shoes Industry (139 milioane lei). Altminteri ... foarfeca la cablu!

„Suntem obligați să luăm aceste măsuri drastice, pentru că avem de încasat 60 de miliarde lei", ne-a mărturisit dl. Valentin Muller, director marketing în cadrul SDA.

N. OPREAN

O linie care... nu mai duce nicăieri.

Foto: V. MUSCĂ

DE SÂMBĂTĂ, 1 APRILIE, UN NOU VAL DE SCUMPIRI LA ENERGIE ȘI SERVICII

Pag. 4

CINE AUDE STRIGĂTELE SURZILOR?

Pag. 7

BPM
O BANCĂ PE CARE POȚI CONTA
Credite:
- pentru persoane fizice în sistem C.A.R. cu dobânzi de 22% pe an
- credite pentru bunuri cu 35% dobândă pe an
Banca Populara Minerva
Cooperativa de credit
Bd.21 Decembrie nr.152 Tel.410263

OFERIM
pentru închiriere
(sau variante)
SPAȚIU COMERCIAL ULTRACENTRAL
dotat cu tot ce-i trebuie.
Telefon: 281.797

S.C. IFIM-IMPEX srl
VINDE MEMBRANĂ HIDROIZOLANTĂ IMPORT ITALIA, HIDROIZOLAȚII CONSTRUCȚII CIVILE ȘI INDUSTRIALE, CONFECȚII METALICE
GARANȚIE 10 ANI
2900 ARAD, Str. Henri Coandă nr. 23
(fosta Trestiei)
Te./Fax 057/253036, GSM 092/275563

◆ Vând TERENURI INTRAVILANE lângă Avicola Grădiște, 2,8 ha și 2,5 ha.

◆ Vând (închiriez) SPAȚII DE PRODUCȚIE și comerciale (show-room, stații de benzină, hotel, discotecă) cu utilități complete, vizavi de Registrul Auto.
Tel.: 057/27.28.12; 094/777773

Aseară, în meci amical de fotbal, la Atena

GRECIA - ROMÂNIA 2-0 (0-0)

Pag. 10

IA CU TINE ȘI INIMA MEA

Interviu cu formația A.S.I.A.

Pag. 9

La închiderea ediției

AMBASADORUL CHINEI ÎN ROMÂNIA A SOSIT, ASEARĂ, LA ARAD

Ieri seară, Excelența Sa, Chen Delai, ambasadorul R.P. Chineze la București a sosit la Arad. Astăzi, diplomatul chinez va fi primit de Dan Ivan, președintele Consiliului Județean Arad. Excelența Sa va participa la constituirea Asociației de prietenie România - China - Filiala Arad.

Între alte obiective ale vizitei figurează Universitatea de Vest „Vasile Goldiș" Arad, CCIA precum și societățile comerciale IMAR și SANEVIT.

G.C.

MOBIL VENEZIA
■ MOBILIER MODERN LA COMANDĂ
■ AMENAJĂRI SPAȚII COMERCIALE
■ MATERIALE IMPORT
■ CALITATE SUPERIOARĂ
STR. VIȘINULUI NR. 74
TEL: 057/224885
092/777361
093/438843

ALGLASS
FIRME ȘI MATERIAL PUBLICITAR
●CASETE LUMINOASE ●BANERE ●COPERTINE
●MARCHIZE ●PANOURI PUBLICITARE ●LITERE VOLUMETRICE
Str. Roșiori nr. 26; Tel./Fax: 289053
Piața Spitalului Bl. 1D; Tel/Fax: 253868

CALENDAR

▼ Astăzi, Soarele răsare la ora 7 și 26 de minute și apune la ora 19 și 23 de minute.

▼ Au trecut 90 de zile din acest an. Au mai rămas 276 de zile până în 2001.

▼ **Praznicul zilei**: **Biserica Ortodoxă**: Cuv. Ioan Scărarul; Sf. Prooroc Ioad; Sf. Enula; **Biserica romano-catolică:** Ioan Climac; **Biserica greco-catolică**: Sf. Ioan Scăraru (+649).

A venit BARZA!

La Arad: Zamfir Damaris, Muneran Beatrice, Duca Ștefana, Zaharia Lidia, Popa Damaris Maria, Stan Adrian Iancu, Radai Patricia Nicoleta, Biban Raul, Apetrei Alexandru, Marincaș Alexandru Ionuț.

La Ineu: Bâte Amalia Georgiana.

HOROSCOP

Joi, 30 martie

BERBECUL (21.03-20.04). Cei din anturajul dvs. sunt extrem de bănuitori în legătură cu persoana dvs. și nu vă va fi ușor să-i convingeți că nu faceți jocurile nimănui, ci urmați doar propriile dvs. interese. Se pare că azi, va trebui să vă scoată de pe lista de... suspecți.

TAURUL (21.04-20.05). Nu se poate spune că realizați lucruri spectaculoase în această zi, dar nici că bateți pasul pe loc.

GEMENII (21.05-20.06). Nimeni nu poate spune despre dvs. că nu munciți destul, sau că nu vă faceți treaba așa cum trebuie. Dvs. însă sunteți nemulțumit de retribuția pe care o primiți.

RACUL (21.06-22.07). Există voci care nu sunt de acord cu felul în care procedați, însă este singura cale prin intermediul căreia puteți obține rezultatele dorite.

LEUL (23.07-22.08). Deși ați încercat să țineți o problemă sentimentală departe de ochii și urechile lumii, până la urmă s-a aflat, dar nu sunteți afectat prea tare de acest lucru și nici nu vă interesează prea tare ceea ce se spune despre dvs.

FECIOARA (23.08-22.09). Partenerul de viață este cam supărat. Dacă-i explicați pe larg cum se prezintă situația în realitate, cu siguranță va înțelege de ce ați acționat în modul care l-a supărat.

BALANȚA (23.09-22.10). Nu vă lăsați impresionat(ă) de tupeul pe care îl au unii dintre colegii dvs.

SCORPIONUL (23.10-21.11). Nu prea aveți cu ce să vă lăudați în ultima vreme și e firesc, atâta timp cât nu vă schimbați stilul de lucru.

SĂGETĂTORUL (22.11-21.12). Multe lucruri vă sunt la îndemână, însă starea de apatie de care sunteți dominat vă împiedică să vă puneți în valoare calitățile și timpul trece în defavoarea dvs.

CAPRICORNUL (22.12-19.01). Știți exact ceea ce aveți de făcut și nu mai trebuie să vă impulsioneze nimeni.

VĂRSĂTORUL (20.01-19.02). Va fi destul de greu să recuperați terenul pierdut, dar sunteți hotărât să încercați.

PEȘTII (20.02-20.03). Atât timp cât lucrurile evoluează și în continuare tot așa, nu aveți motive să vă plângeți.

MOCHETA
Arad, Piața Gării
Telefon 235221
Vinde și montează mochetă la prețuri cu o reducere de
10-20%

„ADEVĂRUL" VĂ ASCULTĂ

La telefonul dimineții, 280944, între orele 9,00 - 12,00

▼ **Plătim întreținere și pentru câini?** D-na Dorica Biriș, domiciliată în cartierul Aurel Vlaicu, bl. X 24, ne sesizează că de aproape patru luni de zile, ea este nevoită să plătească întreținere și pentru câinele pe care-l ține în apartament și vrea să știe dacă acest lucru este sau nu legal. Dl. Ciurdaru, de la ULAL ne-a precizat: „Acest lucru nu este legal. Reglementările sunt următoarele: cheltuielile se plătesc în funcție de suprafața locativă și în funcție de persoane, ori câinele nu poate fi considerat persoană". Prin urmare nu vă rămâne decât să apelați la administratorul blocului pentru rezolvarea problemei.

▼ **Gropi periculoase.** Locatarii blocului 5-2 sc. A-B, din cartierul Aurel Vlaicu, ne semnalează că în urmă cu vreo două luni cei de la Arterm au săpat în zona de joacă a copiilor două gropi destul de mari și adânci. „De atunci incidentele nu au încetat să apară: chiar de două zile un copil de vreo 5 ani a căzut într-una dintre gropi în timp ce se juca. Alertați de plânsetele lui, am alergat repede și l-am scos. Vă dați seama, dacă nu se vor astupa gropile, la ce necazuri am putea ajunge. Îi rugăm pe cei de la Arterm să ne ia în seamă și să vină să rezolve problema cumva."

Redactor de serviciu,
S. AMBRUȘ

La telefonul după-amiezii, 280003, între orele 15,00 - 18,00

● **Dar cu educația cum stăm?** Este întrebarea pe care o punem unora dintre părinții copiilor din blocurile 364 și 365 din Micălaca, zona III. De ce? Pentru că odraslele lor, sunt corigenți la materia „educație". Cât e ziulica de lungă - sâmbăta și duminica - iar în restul săptămânii după - masa, își consumă energia mai mult prin fața blocului decât învățând. Și nu doar că țipă, înjură și mănâncă semințe ale căror coji se opresc pe trotuarele din fața blocului, dar își bat joc de munca locatarilor care întrețin spațiul verde. Fie că e noroi sau e uscat, drumul pe scurtătură, peste straturile proaspăt săpate e preferat trotuarului. Firavii arbuști plantați în urmă cu un an între blocurile amintite au fost tocmai buni în această primăvară pentru ca puștii să-și măsoare puterea cu ei și să vadă care rupe mai abitir. Dacă părinții lor ar ști că asemenea gesturi pot fi amendate cu sume de ordinul milioanelor, probabil că ar trece măcar la câteva minute de educație pe zi. Oricum, dacă vandalismele se repetă, nu e exclus să fie „scuturate" buzunarele părinților. După faptă și răsplată!

Redactor de serviciu,
T.M.

METEO

Vremea va fi caldă și în general instabilă. Cerul va fi temporar noros. Local vor cădea ploi ce vor avea și caracter de aversă, însoțite izolat de descărcări electrice în cursul zilei. Izolat, cantitățile de precipitații pot fi însemnate, mai ales la deal. Vântul va sufla slab la moderat, cu intensificări temporare din S-E.

Temperaturi maxime: 15 la 18°C; Temperaturi minime: 7 la 11°C.

Meteorolog,
ADELA ROȘCA

ACTUALITATEA CULTURALĂ

CINEMATOGRAFE

Dacia: Lumea e prea mică - James Bond 007 (SUA) 9,30; 11,45; 14; 16,30; 19

Mureșul: Al șaselea simț (SUA) 10; 12; 14; 16; 18

Arta: Evadata (SUA) 15; 17; 19

Sala mică: Gorila Joe (SUA) 15,30; Felix și Otilia (România) 18

Progresul: Apocalipsa (SUA) 17

TEATRE

Teatrul de Stat Arad prezintă azi, 30 martie, ora 18,00, spectacolul cu piesa **„Vârstele dragostei"** de Tudor Mușatescu. Regia Tudor Petruț, scenografia Onisim Colta.

Vineri, 31 martie 2000, cu începere de la ora 18,00, pe scena Teatrului de Stat Arad se joacă piesa cu titlul **„Apropo, ați chemat pompierii?"** de Liana Didilescu, scenografia Doru Păcurar.

NOTĂ

Adunarea generală a Asociației pentru Protecția Consumatorilor din Municipiul Arad a ales noul Consiliu de Administrație și l-a desemnat pe domnul Iuliu Hajos în funcția de președinte.

AU PLECAT DINTRE NOI!

✝ Pap Adalbert Iosif (1947), Șandor Florian (1946), Popa Florița (1920).

La „Fiți cu ochii pe noi"

Despre perspectivele apei și canalizării în județul Arad...

Astă-seară, în cadrul emisiunii ziarului **Adevărul** și **Televiziunii Arad** - Fiți cu ochii pe noi - vor fi invitați într-o ediție specială directorul Regiei Apă-Canal - dl. **Gheorghe Bănățean**, directorul tehnic R.A.A.C. - **Marius Toma** și **Per Pedersen** - team lider - Consultanța NIRAS Danemarca. Subiectele de discuție vor fi Regia Apă-Canal, canalizarea și calitatea apei potabile dar și faptul că o consultanță daneză lucrează timp de trei luni în Arad, având ca scop pregătirea unui proiect de modernizare a stațiilor de pompare și epurare în municipiul Arad, în valoare de 1,6 milioane Euro, proiect finanțat (nerambursabil) din credite ale Uniunii Europene.

Deci, joi de joi, fiți cu ochii pe noi!

AZI Finanțiști din toată țara se întâlnesc la Arad

În perioada 30-31 martie, reprezentanții Direcțiilor Județene ale Finanțelor Publice din România se vor întâlni la Arad, cu ocazia simpozionului cu tema „Impozitul pe venit." Scopul declarat al acestui simpozion, la care vor participa și reprezentanți ai Ministerului de Finanțe, este „aplicarea unitară a impozitului pe venitul global."

ANGAJĂRI

Angajăm tineri pentru difuzarea presei (ziarului „Adevărul" Arad).

Cei interesați se vor prezenta vineri, 31 martie a.c., ora 11,00, la sediul ziarului „Adevărul" din B-dul Revoluției 81.

UTILITARE

PIEȚE, TÂRGURI

Astăzi, este zi de piață agroalimentară la Curtici, Sebiș, Bata, Cermei, Zădăreni, Ghioroc, Săvârșin, Secusigiu, Sântana, Târnova, Zăbrani, Zerind. Tot astăzi au loc târguri săptămânale la Curtici, Sebiș, Cermei, Săvârșin, Secusigiu, Zerind.

Mâine, vineri, se desfășoară târguri săptămânale la Ineu, Șepreuș, Șimand.

FARMACIA DE SERVICIU

Farmaciile **„Sinapis"**, B-dul Revoluției, nr. 88, lângă Noul Stil, telefon 282369 și **„Noua Farmacie"**, str. Andrei Șaguna, nr. 15, telefon 948, sunt de serviciu cu program non-stop.

CABINET STOMATOLOGIC

Cabinet stomatologic privat, B-dul Revoluției nr. 62, telefon 256.665, deschis zilnic între orele 8,00-12,00 și 14,00-20,00.

ÎNTRERUPERI DE CURENT

Joi: Str. Frunzei, Coasei, Ioan Fătu (p) Bl. 1, B 12, Pct. Termic, Cantina Azoma, Grădinița cu pp 23, Cartier Micălaca, Bl. 724, 725, 726, 727, 728, 729, 730, 731, Cartier Micălaca Bl. 704, 705, 706, 707, 708, 709, 710, 711. **Vineri:** Str. Tulnic, Pescăruș, Emil Monția, Clopotului (p), Cartier Micălaca bl. 701, 702, 703, 712, 713, 715, 714, 716, 717, 718, 719, 720, 721, 722, 723, Cartier Micălaca Bl. 616, 617, 618, 619, 620, pct Termic 2 zona 5.

CONVOCARE

Se convoacă Adunarea Generală a Cadrelor Militare în Rezervă și în Retragere din M.I. - Filiala municipiului Arad și comunele arondate.

Ședința va avea loc în data de 31 martie a.c., ora 10, la sediul Inspectoratului Județean de Poliție Arad.

CONSILIUL DE CONDUCERE

CONVOCATOR

S.C. „Societatea de Servicii Informatice S.A." Arad convoacă **Adunarea Generală Ordinară și Extraordinară** pentru toți acționarii înregistrați în registrul acționarilor la sfârșitul zilei de 30 martie 2000, pentru data de 12 aprilie 2000, orele 12, la sediul societății, din strada Horia nr. 7, cu următoarea ordine de zi:

1. Aprobarea bilanțului contabil al anului 1999.
Raportul administratorului și al comisiei de cenzori.
2. Aprobarea Bugetului de Venituri și Cheltuieli pentru anul 2000.
3. Aprobarea contractului de management al administratorului.
4. Modificarea comisiei de cenzori.
5. Diverse.

În cazul neîntrunirii condițiilor legale pentru desfășurarea Adunării Generale, aceasta se reprogramează pentru data de 13 aprilie 2000, în același loc și la aceeași oră.

Administrator,
Nicolae Han

(2967296)

CURSUL VALUTAR*

- VALORI ÎNREGISTRATE IERI, 29 MARTIE 2000

Denumirea valutei	BNR	BCR		BRD		Banca Transilvania		Banca Agricolă		BIR		Bursa neagră	
		C	V	C	V	C	V	C	V	C	V	C	V
Dolar	19429	19365	19465	19310	19450	19200	19435	19330	19490	19300	19800	19200	19300
Marca germană	9504	9369	9706	9469	9634	9380	9610	9480	9630	9375	9650	9200	9400

PREȚUL AURULUI

BANCA NAȚIONALĂ. **Pentru gramul de aur de 24K:** prețul cu ridicata - 174.893 lei, iar prețul de achiziție - 157.403 lei. Prețuri valabile ieri. **PIAȚA NEAGRĂ - Aur 14 K** cumpărare: 90.000 lei/g, vânzare: 110.000 lei/g. **Aur 18 K** cumpărare: 110.000 lei/g, vânzare 140.000 lei/g.

ADEVĂRUL
COTIDIAN INDEPENDENT ARAD
Editor: S.C. ADEVĂRUL S.R.L. Arad
● COD FISCAL R 1681938 ● COD SICOMEX 19.604 ● CERTIFICAT J 02/1886 din 31 X 1991 ● COD SIRUES 020956601 ● ISSN 1220 - 7489

Redacția și administrația: 2900 Arad, Bd. Revoluției nr. 81. Telefoane: SECRETARIAT - **281802**, fax **280655**, **280625**; MICA PUBLICITATE - **210775**. MAREA PUBLICITATE - **280904**; ADMINISTRAȚIE - CONTABILITATE - **281797**; CLUBUL PRESEI - **280989**.

Consiliul de administrație: președinte - **DOREL ZĂVOIANU**, telefon 281802, 280625; **vicepreședinte - MIRCEA DORGOȘAN**, telefon 210776; **membri: DOREL BARBU**, telefon 281797; **NICU COJOCARU**, telefon 280904; **MIRCEA CONTRAȘ**, telefon 281802, 280854.

Colegiul de redacție: MIRCEA CONTRAȘ (redactor-șef); **MARCEL CANCIU** (șef secție foto), telefon **281701; ALEXANDRU CHEBELEU** (șef secție sport), telefon **281701; NICU COJOCARU** (șef secție publicitate) telefon/fax: **280904; AUREL DARIE** (secretar general de redacție) telefon **281802, 280854; VASILE FILIP** (șef secție cultură-învățământ), telefon **281855; 280003; SORIN GHILEA** (șef secție tineret) telefon **281855, 280003; IOAN IERCAN** (șef secție politică), telefon **280943; DORU SAVA** (șef secție social-economic), telefon **281738; ȘTEFAN TABUIA** (șef secție actualități), telefon **281855; 280003; DOREL ZĂVOIANU** (președinte al Consiliului de administrație), telefon **281802, 280625.**

Tiparul executat la Imprimeria S.C. MEDIAGRAF S.A. ARAD, str. Feleacului F.N., telefon 250902, fax 250920.

Cotidianul „Adevărul" poate fi citit și pe **Internet** la adresa **http://adevarul.arad.ro**

Echipa de serviciu
IOAN TULEU
- secretar de redacție.
Bianca Felea,
Adela Homorâceanu,
Ioan Leac,
Ramona Vidulescu
- tehnoredactare computerizată.
Ioana Frățilă,
Doina Jurcă,
Aurica Telcian
- corectură.

CINE ȘTIE LIMBA ENGLEZĂ PLEACĂ ÎN DANEMARCA

Ieri, la ora 11, delegații unei Organizații Neguvernamentale din Danemarca s-au întâlnit cu primarul Aradului și cu mass-media. Vizita danezilor a fost un prim pas pentru dezvoltarea unui program de însușire a democrației la care să participe 26 de primari, patru oameni de afaceri și patru jurnaliști din municipiu și județ. Programul prevede susținerea de cursuri în domeniul democrației, urmând ca noțiunile dobândite să fie puse în aplicare în Danemarca. Finanțat de Ministerul de Externe danez, proiectul costă 40.000 DM și a fost propus autorităților arădene anul trecut, în aprilie. Pentru că în cursul anului 1999 nu s-a putut primi finanțarea și având în vedere că în prima parte a acestui an au loc alegeri locale, urmează ca aprobarea de finanțare să se amâne în partea a doua a acestui an.

Primarul Aradului, dl. **Valentin Neamț,** aprecia că schimbul de experiență cu danezii este binevenit pentru Arad, ținând cont de experiența democratică a Danemarcei.

Danezii au venit, au propus și sunt gata să treacă la fapte. Totul e să aibă cu cine. Fiindcă, din păcate, **„puțini primari știu limba engleză"**. Care este o condiție de participare la acest program.

TEODORA MATICA

Curățenie polițienească
LA GROAPA DE GUNOI A MUNICIPIULUI

Polițiștii arădeni au continuat ieri acțiunile care au fost începute în urmă cu aproximativ o lună de zile pe raza municipiului Arad, de depistare a cerșetorilor, vagabonzilor și a urmăriților general. În cursul zilei de ieri au fost aduse la sediul inspectoratului, de la groapa de gunoi a orașului, 50 de persoane, din care 30 sunt din alte localități. Aceștia din urmă au fost trimiși la locul de domiciliu.

De asemenea, au fost luate măsuri de demolare a colibelor de pe rampa de gunoi și au fost verificate zonele: str. Ineului și Conducta de triaj CFR.

Îmbucurător este faptul că din cei depistați în raziile anterioare, doar o singură persoană dintre cele trimise la locul de domiciliu a revenit în urbea noastră.

În cadrul acestei acțiuni a fost depistat **Kontor Remus**, de 19 ani, din Balc, județul Bihor, care s-a sustras încorporării, având ordin de recrutare. Acesta a fost predat Centrului Militar Județean Arad.

COLIBELE BOSCHETARILOR - CÃLCATE DE GARDIENI

● În urma acțiunii întreprinse de gardienii publici în zona Micălaca, lângă linia ferată, au fost distruse colibele de carton ale boschetarilor și au fost conduși la gară cei din alte județe. ● Au fost sancționați contravențional, pentru apelarea în mod repetat la mila publică: IAGER RAIMUND din Arad și RAI TEODOR din satul Vânători. ● La Centrul de primire minori, au fost predați 14 boschetari, pentru identificare și rezolvarea situației.

● MICU AURELIA din Arad, LĂCĂTUȘ GHEORGHE din Macea, CORBOI ALEXANDRU din Chișineu Criș, AVRAM GHEORGHE din satul Căprioara, CÎRPACI BENEDI din satul Seliștea, DEHELEAN RODICA din Seliștea, RECHETE ANGELA din com. Vladimirescu, BUINARIU RAMONA - Semlac, FEKETE STELIAN - Arad, BUTARIU GHEORGHE - Șiria, PARASCHIV CONSTANȚA și SILAGHI MONICA din Arad au fost sancționați pentru practicarea cerșetoriei. ● 12 boschetari au fost conduși la Timișoara, iar 27 la Oradea.

● La Căminul Spital de boli cronice, a fost reținut ARDELEAN PAVEL din Arad, care cerșește în mod frecvent pe str. Crișan.

● OLAH CRISTIAN din Arad, pentru că a circulat cu bicicleta pe trotuar, iar THORMA CSABA din Dorobanți și DVORZSAK FRANCISC din Arad, pentru trecerea pe spațiul verde.

● Pentru refuz de legitimare au fost sancționați IONESCU MIRCEA și MOISE TRAIAN din Arad.

● AGAFITEI IOAN din Timișoara a fost amendat pentru expresii jignitoare și înjurii adresate gardienilor publici. I ANDORFI DEZIDERIU în vârstă de 21 ani, din Vulcan, județul Hunedoara, a fost sancționat cu amendă pentru practicarea cerșetoriei.

MADIANA MICAN

Timp de o lună de zile
TRUPELE AMERICANE NATO VOR TRANZITA JUDEȚUL NOSTRU

Marți, 28 martie a.c., la Curtici a avut loc o întâlnire între ofițeri americani NATO și reprezentanți ai SNCFR, Ministerului Apărării și Ministerului de Interne. Scopul acestei întâlniri a fost acela de stabilire a unui plan comun privind tranzitarea țării noastre de către trupele NATO. Așa după cum ne-a informat dl. **Aurel Caba**, șeful stației CFR Curtici, în perioada 15 mai - 15 iunie, 45 de trenuri aparținând forțelor de menținere a Păcii în provincia Kosovo vor tranzita România. Militarii din Armata americană stabilită în Germania vor înlocui trupele dislocate în prezent în Kosovo.

C. TRIF

ANTICARIATUL GRETANA - SUB ASEDIU

Strada Ecaterina Teodoroiu din Arad, Anticariatul Gretana. Vestea că patronii sunt cercetați de Poliție i-a pus pe jar pe depunătorii de cărți. De trei zile, aceștia îi așteaptă în fața grilajelor de fier pe „domnii" patroni să le dea cărțile înapoi. Sau contravaloarea acestora.

Depunătorii au ajuns la disperare. „Am dat spre vânzare cărți de cinci milioane." (prof. Emilia Bîșcă) „Am venit tocmai din Dorobanți. Dacă nu mai primesc nici bani, nici cărți?" (Eva Baroti-Bajka) „Am lăsat aici cărți de o mie de mărci." (C. Ion)

Punându-și toată încrederea în Poliție, oamenii au făcut o listă de 36 de persoane. „Suntem mult mai mulți cei amenințați să rămânem cu buzele umflate în caz că patronii anticariatului vor fi «săltați»".

N. O.
Foto: ONORIU FELEA

Curtici O FETIȚĂ DE DOI ANI, GRAV ACCIDENTATĂ

Sara Șiclovan în vârstă de doi ani a fost victima unui accident de circulație. Lăsată nesupravegheată, fetița s-a angajat în trecerea străzii prin loc nepremis și fără să se asigure. A fost surprinsă și accidentată grav de cetățeanul italian **Corsi Nicola**, 53 ani, care se afla la volanul autoturismului Dacia 1310, AR-04-EJH.

INVITAȚIE LA DRUMEȚIE

Iubitorii de drumeție sunt invitați sub genericul „Veniți cu noi" în zilele de 1-2 aprilie 2000 într-o excursie pe traseul: Milova-valea Milovei-vf. Livorscu-creasta principală a Munților Zărandului-cabana Căsoaia-vf. Cârciuma-valea Varniței-valea Cladovei-valea Țiganului-sub. vf. Capra-Ghioroc în lungime de 16 km în prima zi și 18 km în ziua a doua. Plecarea din Arad are loc sâmbătă cu trenul de la ora 7,45, până la Milova, iar întoarcerea se face în 2 etape, la alegere: sâmbătă sau duminică la ora 20,35. Cei care vin doar pentru o zi vor parcurge traseul programat parțial. Cheltuieli de transport și cazare: cca. 65.000 lei. Cazarea se face la tabăra de elevi Căsoaia. Conducători de grup: Helena Pabin și Tiberiu Hejja. Participanții sunt rugați să aducă saci de dormit, îmbrăcăminte călduroasă, pereline sau umbrele și lanterne. Întâlnirea cu grupul are loc cu 30 minute înainte de plecarea trenului în fața stației CFR Arad.

ASOCIAȚIA TURISTICĂ
„VENIȚI CU NOI"
ARAD

În control pe șosele
POLIȚIA FACE „VICTIME"

În puncte fixe și pe trasee, polițiștii au testat și verificat 1.408 autovehicule în trafic și ca urmare s-au reținut 6 certificate de înmatriculare pentru defecțiuni tehnice, au fost aplicate 150 amenzi pentru încălcarea Legii circulației, în valoare de 14.360.000 lei, s-au ridicat - în vederea suspendării - 7 permise de conducere din care 3 pentru conducere sub influența băuturilor alcoolice, respectiv cele ale lui **Curticean Liviu-Dumitru**, de 24 ani, cu autoturismul AR-03-HTV; **Toader Nicolae**, de 42 ani, cu autotursimul AR-03-SSI și **Utica Florian**, cu autoturismul AR-03-UFP, toți din Arad.

Alimente fără acte

Au fost depistați **Marton Andrei**, 36 ani, **Szoke Francisc** 24 ani și **Dumitraș Claudia** 21 ani în timp ce ofereau produse alimentare fără acte de proveniență. Cei trei s-au ales cu câte o amendă contravențională de 150.000 lei și cu mărfuri în valoare de un milion de lei confiscate.

Distribuitor Autorizat
dialog
Cel mai nou model
Alcatel One Touch MAX DB
1.269.000* LEI
DIALOG INEDIT
*Fără TVA
+ cel mai ieftin abonament gsm
4$* / lună
ROMCOM Arad str. Eminescu nr. 3
ROMCOM Universum str. Revolutiei 91

PE SCURT - DE LA POLIȚIE

* **Neamț Mircea**, de 28 ani, din Agrișu Mare, fără ocupație și antecedente penale, este cercetat de Poliție. Acesta a tăiat ilegal 75 de arbori de salcâm din pădurea proprietate personală, care nu erau însă marcați.

* Este cercetat pentru vătămare corporală **Iacob Adalbert**, de 50 ani, din Beliu, care în 27.03.a.c. a lovit cu mașina pe minorul **Țole Laurențiu-Lucian**, de 4 ani, din Cărand.

* **Ursu Octavian**, de 24 ani, din Turnu, a comis în perioada ianuarie - februarie a. c. trei furturi de pe raza localitățiii, de unde a sustras bunuri în valoare de 2.100.000 lei.

* Este cercetat **Cătană Iosif**, de 72 ani, din Pîrnești, pentru tăierea ilegală a 189 de arbori din Pădurea Ocolului Silvic Săvârșin. Valoarea pagubei - peste 18.000.000 lei.

* Poliția îl cercetează pentru săvârșirea infracțiunii de abandon de familie pe **Crișan Nicolae**, de 32 ani, din Dezna, care - cu rea-credință - nu a plătit copilului său pensia de întreținere.

* **Lingurar Adrian-Pavel**, de 17 ani, din Gearmata, județul Timiș, **Costea Emil**, de 43 ani și **Cristea Nicușor**, de 13 ani, ambii din Țela, comuna Bata sunt autorii furtului comis în 27/28.03.a.c. de la cetățeanul italian **Frigo Lucio**. Cei trei i-au sustras italianului o prelată pentru TIR.

* Este cercetat pentu fals, **Covalschi Daniel**, din Arad, care a declarat permisul de conducere pierdut, deși în fapt acesta i-a fost reținut de I.P.J. Brașov în 11.02.a.c., pentru conducere sub influența alcoolului.

* **Cristea Nicolae**, de 22 ani, din Luduș, județul Mureș, militar în termen la U.M. 01191 Lipova, este autorul mai multor furturi prin spargere, comise în cursul acestui an pe raza localității Lipova.

* A fost depistat conducând pe drumurile publice o motocicletă neînmatriculată și este cercetat în stare de libertate **Jurcoane Claudiu-Florin**, de 22 ani, din Sîmbăteni.

DE SÂMBĂTĂ, UN NOU VAL DE SCUMPIRI LA ENERGIE ȘI SERVICII

Reforma fiscală, mult dorită de agenții economici și privatizarea rețelei naționale de telefonie, considerată la vremea aceea un succes, nu fac, pentru moment, decît să împovăreze și mai mult buzunarul cetățeanului, nemulțumirile venind și din partea reprezentanților sectorului privat.

Luna aprilie, cea a celei mai importante sărbători creștine - Paștele, va aduce un val de scumpiri în sectorul telefoniei, al curentului electric, energiei termice și gazelor naturale. În același timp, agenții economici se vor supune unor reguli fiscale, mulți se vor lovi de noul procent al TVA, dar și de plata accizelor la cursul euro - o monedă destul de stabilă, dacă luăm în calcul evoluția dolarului.

Ca urmare, iepurașul de Paște va aduce românului o scumpire a curentului electric și a energiei termice, după introducerea TVA de 19%. Un alt motiv invocat de furnizorii de utilități ar fi devalorizarea monedei naționale în raport cu dolarul, precum și modificările de prețuri apărute pe plan mondial la gaze naturale și păcură. După multe negocieri, Oficiul Concurenței propune Guvernului o creștere a tarifelor la electricitate între 14,5% și 16,4%, iar la energia termică de 14,6%. Ar fi de amintit că Termoelectrica a solicitat o majorare cu 43,5% a energiei termice, iar CONEL o creștere de 59% a prețurilor practicate la electricitate.

Nici cei de la Romgaz nu uită de pierderile suferite ca urmare a devalorizării leului, dar și a introducerii TVA și propun două variante de scumpiri, la valori de 16.700 lei/dolar și de 17.000 lei/dolari.

O altă majorare previzibilă pentru luna aprilie este cea a carburanților, motivul constînd în creșterea taxei pentru Fondul Special al Drumurilor Publice de la 25% la 45% pe de o parte, iar, pe de altă parte, majorarea prețului mondial al petrolului și devalorizarea cursului leu/euro.

Dacă în celelalte cazuri există o speranță în limitarea creșterilor, în condițiile în care premierul Mugur Isărescu a declarat că nu va accepta majorări exagerate ale prețurilor practicate de utilitățile publice, decît cele justificate prin introducerea taxei pe valoarea adăugată, scumpirea tarifelor practicate de RomTelecom este însă o certitudine.

RomTelecom a anunțat, de la 1 aprilie, o majorare a tarifelor practicate pentru serviciile telefonice și cele de telex în medie cu 17,62%, iar tarifele convorbirilor automate locale și interjudețene se vor majora cu 5,6%, măsură justificată de societate prin necesitatea acoperirii influențelor rezultate din deprecierea monedei naționale în raport cu dolarul american.

În același timp, luna aprilie aduce pentru agenții economici care au obținut în anul 1998 venituri totale între 100-500 milioane lei, obligativitatea folosirii caselor de marcat fiscale. De asemenea, agenții economici înregistrați la Oficiul Național al Registrului Comerțului după data de 1 ianuarie 1999 vor avea obligația de a utiliza aparate de marcat electronice fiscale de la data întîi a lunii următoare celei în care au realizat un venit de 100 milioane lei, dar nu înainte de data 1 ianuarie 2000.

Recuperarea banilor depuși la Bankcoop va începe în luna aprilie

Deponenții Bankcoop vor începe să-și recupereze, cel mai probabil, începînd din prima parte a lunii aprilie banii depuși la bancă, listele cu deponenți fiind deja întocmite și predate Fondului de Garantare a Depozitelor în Sistemul Bancar, a declarat agenției MEDIAFAX avocatul Arin Stănescu, reprezentantul firmei Reconversie și Valorificare Active, unul din lichidatorii Bankcoop alături de firma de audit PriceWaterhouseCoopers.

Deponenții vor primi o compensație maximă de 54,7 milioane de lei. Cei care au avut depozite care depășesc acest nivel vor intra la masa credală.

Listele cu deponenții au fost predate, marți, la Fondul de Garantare a Depozitelor în Sistemul Bancar. Reprezentanții acestuia urmează să verifice aceste liste, după care, la începutul lunii aprilie, le vor înainta Băncii Române pentru Dezvoltare (BRD), banca prin care se va face plata compensațiilor. BRD are la dispoziție cinci zile pentru a se organiza, după care va începe efectuarea plăților către deponenți.

Lichidatorul Bankcoop a întocmit două liste cu deponenți. Una cuprinde deponenții care au toate datele de identificare, iar cea de-a doua pe cei care nu au date de identificare, dar care reprezintă conturi foarte mici, cu sume nesemnificative.

Angajații din învățământ își vor lua salariile pe carduri

Toți angajații din învățămînt vor avea conturi bancare personale și își vor putea lua banii pe carduri, începînd cu luna iulie a acestui an, a declarat, miercuri, pentru MEDIAFAX, Mircea Mureșan, director al Direcției de Relații publice din cadrul Ministerului Educației Naționale (MEN).

Salariații își vor putea deschide conduri personale la diferite bănci, unitățile de învățămînt avînd obligația să negocieze cu băncile respective reducerea comisionului la maximum posibil. Directorul general al Direcției Generale a Finanțelor din cadrul MEN va încheia înțelegeri cu Banca Națională și cu alte bănci, cu privire la aplicarea sistemului conturilor personale și cardurilor, a adăugat Mureșan.

Pentru angajații ministerului, trecerea plății salariilor în conturi bancare și carduri se va încheia pînă la 1 mai.

La galeria „Delta“

VERNISAJ

Vineri, 31 martie, ora 18, filiala Arad a Uniunii Artiștilor Plastici vă invită la galeria DELTA, la vernisajul a două expoziții personale, semnate de Vică Dilă Adorian din Timișoara și de Sida Cristian din Arad.

Proprietarii de autovehicule ar putea primi înapoi „Taxa Băsescu”

Deținătorii de autovehicule și remorci vor primi înapoi banii plătiți pentru Fondul Special al Drumurilor Publice după intrarea în vigoare a ordonanței de urgență care stabilește comasarea taxei de 5% din prețul autovehiculelor noi și a taxei anuale de utilizare a drumurilor într-una singură, respectiv cea din prețul carburanților, care crește de la 25% la 45%.

Ministrul Transporturilor, Traian Băsescu, a declarat, miercuri, că firmele care au achitat deja contribuția de 5% din prețul autovehiculelor achiziționate vor primi respectivele sume înapoi, prin virament, la cerere.

În ce privește persoanele fizice care au în proprietate autoturisme și care au apucat să plătească "taxa Băsescu", ministrul Transporturilor a spus că mecanismul de restituire a contravalorii vignietei nu a fost încă stabilit, dar se are în vedere, ca o posibilă variantă, ca înapoierea acestor sume să se realizeze sub formă de carburanți. Astfel, în cazul în care a fost plătită o taxă de 120.000 de lei, iar noua ordonanță va intra în vigoare de la 1 aprilie, vor fi reținute sumele aferente primelor 3 luni ale anului, respectiv cîte 10.000 lei lunar, iar restul de 90.000 de lei vor fi returnați, sub formă de carburanți, în posesia cărora se va intra în momentul prezentării la stațiile PECO, cu condiția prezentării rovignetei sau a chitanței care atestă plata "taxei Băsescu".

PRIMĂRIA
MUNICIPIULUI
ARAD

COMUNICAT

Toate persoanele care au calitatea de asistenți ai persoanelor cu handicap de gradul I sunt invitate a-și ridica drepturile salariale aferente lunii februarie, după următorul program:

Joi 30.03.2000 între orele 10,30 - 16,00

Vineri 31.03.2000 între orele 9,00 - 12,00

Luni 3.04.2000 între orele 10,30 - 13,00

În ziua de joi 30.03.2000 plata se va face la casieria Primăriei Municipiului Arad, situată în Palatul Cenad (vis-a-vis de sala de căsătorii).

Vineri 31.03.2000 și luni 3.04.2000 plata se va face la casieria Primăriei- camera 9 A.

Beneficiarii trebuie să aibă asupra lor buletinele de identitate.

Cei care nu se prezintă la datele mai sus menționate își vor putea ridica drepturile salariale în luna mai.

EXTINCTOR

În cursul zilei de ieri, pompierii din județ au intervenit la două incendii. Unul a izbucnit la o livadă pomicolă din Buteni, unde a ars vegetația uscată de pe 1,5 hectare. Nu s-au înregistrat pagube.

● Pe șoseaua Arad-Seleuș, un Volkswagen Transporter cu numărul AR 03 WLD a ars în proporție de 80% din cauza unei scurgeri de benzină.

T.M.

JOI, 30 MARTIE 2000

TVR 1

7,00 Matinal național
9,00 TVR Iași
10,00 Bine și rău - rel.
10,25 Impas în doi - rel.
11,05 TVR Cluj-Napoca
12,05 Tezaur folcloric... la 18 ani - rel.
12,55 TVR Timișoara
14,00 Jurnal
14,15 CiberFan
14,30 Destinul unei națiuni
15,00 Conviețuiri
16,00 Pentru dv., doamnă!
17,00 La telefon, muzica populară!
17,30 Casa mea
18,00 Corect!
18,05 Blossom - s.
18,40 Bine și rău - s.
19,05 Avanpremieră Știri
19,10 Sunset Beach - s.
20,00 Jurnal * Meteo * Sport
20,55 Bâlciul deșertăciunilor - s.
21,50 Patinaj artistic: Campionatul Mondial, la Nisa, Franța
22,30 Jurnalul de noapte
23,45 Punct ochit
0,45 Rock la miezul nopții

TVR 2

7,00 Femeia misterioasă - rel.
7,45 Alfred Hitchcock prezintă... - rel.
8,35 Care pe care - rel.
9,30 Enigmatică: Terra - rel.
10,05 Mit și istorie
10,50 Orizont spiritual - rel.
11,20 Star Rec - rel.
12,05 Ferma - rel.
13,05 Desene animate
13,30 Tribuna partidelor parlamentare
14,00 Toți, împreună
14,45 Știri
14,50 Desene animate
15,15 Care pe care!
16,00 Trupa DP2
17,30 Femeia misterioasă - s.
18,15 Se întâmplă acum!
18,45 Telejurnal
19,20 Antologia jocului
19,35 Pescarii din Islanda - dramă, Franța, 1996
21,10 Turnul de control
21,55 Călătorind prin țară
22,10 Alfred Hitchcock prezintă ... „Amenințarea” - s.
23,00 Știri
23,05 Știri bancare și bursiere
23,10 Un secol de cinema: Ida Lupino, prim-plan
23,55 Desene animate - rel.
0,20 TVM. Mesager

PRO TV

7,00 Bună dimineața, Pro TV e al tău!
10,00 Tânăr și neliniștit - rel.
10,45 Cursa cea mai lungă - s.
11,00 Diagnostic crimă! - rel.
12,25 Răzvrătiții - dramă, SUA, 1988
14,30 Baby Boom - rel.
16,10 Tânăr și neliniștit - s.
16,55 Sens unic
17,00 Știrile Pro TV
17,30 Cursa cea mai lungă - s.
18,20 Dădaca - ș.
18,50 Chestiunea zilei
19,00 Știrile Pro TV
19,50 Chestiunea zilei
20,00 Jocuri ucigașe - thriller, SUA, 1992
21,55 Știrile Pro TV
22,00 Chestiunea zilei
23,30 Știrile Pro TV
0,00 Diagnostic crimă! - s.
1,00 Mafioții - crimă/istorie SUA, 1991
3,00 Știrile Pro TV
3,30 Cursa ce mai lungă - rel.
4,30 Babylon 5 - rel:
5,30 Miracolul tinereții - s.
6,15 Aripile pasiunii - s.

TV ACASĂ

6,15 Știrile de Acasă - rel.
6,45 Dragoste și putere - rel.
7,15 Acasă la bunica - rel.
7,30 Căsuța poveștilor - rel.
7,45 Copilul adus de mare - rel.
8,30 Pentru iubirea ta - rel.
9,15 90-60-90 Fotomodele - rel.
10,10 Femeia vieții mele - rel.
11,10 Sânge din sângele meu - rel.
11,45 Să ucizi o pasăre cântătoare - f. rel.
14,00 Antonella - s.
14,45 Verdict: crimă! - s.
15,35 Dragoste și putere - s.
16,00 Copilul adus de mare - s.
17,00 Desene animate
17,10 Acasă la români - muzică populară
17,15 Acasă la bunica - rețete culinare
17,30 Pentru iubirea ta - s.
18,30 Știrile de Acasă
19,05 Sânge din sângele meu - s.
20,00 90-60-90 Fotomodele - s.
21,00 Femeia vieții mele - s.
22,00 Billy mincinosul - f. Anglia, 1963
23,45 Dragoste și putere - rel.
0,10 Verdict: crimă! - s.
1,00 Profesiunea mea, cultura - rel.

ANTENA 1

7,00 Observator
8,00 Dimineața devreme
10,00 Știri
10,10 Burlacul - s.
10,30 Fără obligații - s.
11,00 Ultimele zile ale lui Patton - dramă, SUA, 1986
13,00 Știri
13,15 L. A. Doctors - s.
14,00 Decepții - s.
15,00 Scandalul - s.
16, 00 Suflet rebel - s.
17,00 Știri
17,20 Divertisment Vouă
17,25 Intrigi în Paradis - s.
19,00 Observator
19,55 Divertisment Vouă
20,00 Al șaptelea manuscris - s.
21,00 Brigada mobilă
21,30 Prezentul simplu
22,00 Observator
22,25 Divertisment Vouă
22,30 Marius Tucă Show
1,00 Navarro - rel.
2,30 Scandalul - rel.

PRIMA TV

7,00 Karaoke Show - rel.
8,00 Dimineața cu Prima
12,00 Celebri și bogați - s.
13,00 Special - rel.
15,00 Apel de urgență - rel.
15,30 De colo colo - rel.
16,00 Viața în direct
17,00 Celebri și bogați - s.
18,00 Focus * Sport * Meteo
18,30 Clip Art
18,35 Poză la minut - s.
19,00 Real TV
19,30 Exploziv
20,00 Zvonul care ucide - suspans, SUA, 1995
21,30 Exploziv
22,00 Frasier - s.
23,00 Special
0,30 Conspirația elvețiană - acțiune, SUA, 1975
2,00 Focus Plus - rel.

TELE 7 ABC

7,00 Știri
7,10 Bună dimineața, România
9,00 Documentar
10,00 Știri
10,30 Dintre sute de ziare - rel.
11,30 Economic ABC
11,50 Gura lumii - rel.
12,00 Reporter Tele 7 - rel.
12,30 Club ABC - rel.
13,00 Lumea misterelor - rel.
13,30 Telemedicina - rel.
15,00 Știri
15,45 Post Meridian
18,00 Documentar
18,55 Pariul Trio
19,00 Dincolo de anul 2000 - doc.
20,00 Telejurnal
20,35 Economic ABC
20,50 Gura lumii
21,00 Dintre sute de ziare
21,40 Pariul Trio
21,45 Loto
22,00 Linia întâi
0,00 Știri

TV ARAD

7,00 Observator
8,00 Știri TVA - rel.
8,30 Club T - rel.
9,50 Anunțuri - rel.
10,00 Știri
10,10 Burlacul - s.
10,30 Fără obligații - s.
11,00 Ultimele zile ale lui Patton - istoric, SUA, ultima parte
13,00 Știrile amiezii
13,15 L.A. Doctors - s.
14,00 Decepții - s.
15,00 Hochei: **Rapid - Steaua**, în direct
17,25 Divertisment
17,50 Anunțuri
18,00 Viața spirituală
18,30 Știri TVA
19,00 Observator
20,00 Fiți cu ochii pe noi
21,20 Anunțuri - rel.
21,30 Știri TVA - rel.
22,00 Observator
22,25 „Vouă”
22,30 Marius Tucă Show
În continuare programul este identic cu cel al Antenei 1.

TV INTERSAT

9,00 Deschiderea programului
9,15 Revista presei
9,45 Horoscop
9,50 Dulce ispită - s.
10,30 Desene animate
11,00 Știri - rel.
11,30 Mistere, farmece și miracole
12,00 Închisoarea brokerilor - f. rel.
13,30 Obiectiv economic - rel.
13,45 Comorile lumii - rel.
14,00 Emisiune în limba maghiară - rel.
15,00 Trei ceasuri rele - rel.
16,00 Desene animate
16,30 Audio Star și invitații săi
18,30 Haideți să ne jucăm
18,45 Știri, meteo, sport
19,30 Destine - în direct
20,30 Farmacia de serviciu - s.
21,00 Microb - emisiune în direct
22,30 Purgatoriu - film
0,00 Știri - rel.
0,30 Erotica
1,30 Închiderea programului

HBO

10,00 Crimă într-un orășel - acțiune, SUA, 1999
11,30 Lone Star - aventuri, SUA, 1995
13,45 Gia - dramă, SUA, 1998
15,45 Il Postino - dramă, Italia, 1994
17,30 Totul despre sex - s.
18,00 Speed 2: Croazieră infernală - acțiune, SUA, 1997
20,00 Misiune imposibilă - suspans, SUA, 1995
22,45 Alte 9 săptămâni și jumătate - erotic, SUA, 1998
23,20 Lovit de noroc - dragoste, SUA, 1999
1,00 Vulturul negru - acțiune, SUA, 1988

ATOMIC TV

7,00 Selector
10,25 Reactor
10,30 Atomic Café - rel.
11,00 Atomix cu Mircea - rel.
14,00 Interactiv
15,55 Reactor
16,00 Metropolis cu Dinu - rel.
17,00 Selector
19,00 Atomix cu Michelle
21,55 Reactor
22,00 Hai Hui - rel.
22,30 GOGS - desene animate
23,00 Klub Bizzar - rel.
0,00 Insomnia

RADIO ARAD & RADIO CONTACT (99,1 MHz)

5,00-8,00 Lupta cu somnul; 8,00-10,00 Bună dimineața, Arad!; 10,00-12,00 Tovarășii mei; 12,00-14,00 Pulsul zilei; 14,00-16,00 Contact FM; 16,00-17,00 Muzica generației în loden; 17,00-18,00 Chestionarul de joi; 18,00-18,30 Univers ambiental; 18,30-19,00 Radio Magazin Deutsche Welle; 19,00-19,30 Bună seara, Arad!; 19,30-20,00 Viața spirituală; 20,00-22,00 Seară de seară; 22,00-24,00 În arșița muzicii

RADIO PRO FM (92,1 MHz)

1,00-3,00 TOP 30 AIRPLAY PRO FM (r) cu Cristi Schnebli; **3,00-5,00 MUZICĂ; 5,00-5,30 BULETIN DE ȘTIRI** la fiecare sfert de oră; **5,30-8,00 PRO FM PÂNĂ LA UNU** cu Nono Semen și Laura Călăceanu; **7,00-10,00 PRO FM PÂNĂ LA UNU** cu Cătălin Lăpușcă; **10,00-13,00 PRO FM PÂNĂ LA UNU** cu Mihai Dobrovolschi; **13,00-14,00 13-14 CU ANDREI** cu Andrei Gheorghe; **14,00-17,00 POFTIM PRO FM** cu Cristian Pavel; **17,00-19,00 ARBEMĂ PREMIUM MUSIC** cu Cătălin Lăpușcă; **19,00-22,00 ACULTĂ-ȚI MUZICA** cu Andi Moisescu; **22,00-23,00 AUTO PRO FM CLUB** cu Dan Vardie; **23,00-1,00 RONDUL DE NOAPTE** cu Răzvan Exarhu.

RADIO TIMIȘOARA

6,00 Ceasurile dimineții; 8,00 Muzică populară cu dedicații; 9,00 Cânt din suflet; 9,35 Amintiri, amintiri...; 10,00 Radio circuit; 11,00 Gramofon; 12,00 Miez de zi la polul vest; 13,00 Emisiune în lb. germană; 14,00 Emisiune în lb. maghiară; 15,00 Emisiune în lb. sârbă; 16,00 Radio cocktail; 18,00 Actualitatea radio; 18,10 Un răspuns pentru fiecare; 19,00 Radiojurnal; 19,15 Vârful de lance; 20,05 Călătorie în lumea poveștilor; 20,15 Școala părinților; 21,00 Curierul de seară. Știri: 6,00; 7,55; 9,00; 11,00; 12,50; 17,00; 20,00; 21,00; 21,55. Radiojurnal: 7,00; 16,00; 19,00.

RADIO SEBIȘ

6,00-9,00 Matinal „21”
9,00-10,00 „Alo, tu alegi!”
10,00-12,00 Cafeaua de zece
12,00-14,00 Magazin 21
14,00-15,00 Astăzi te sărbătorim - muzică populară cu dedicații
15,00-18,00 La bani mărunți - talk show
18,00-19,00 La mulți ani! - dedicații muzicale
19,00-20,00 Casa noastră
20,00-22,00 Expresul de seară
22,00-24,00 Club 21
0,00 92,1 Insomnii

EN GROS ȘI EN DÉTAIL

Tableta zilei

Am mai scris în repetate rânduri despre felul cum înțeleg politicienii români să facă o campanie electorală. Iar cei arădeni nu fac excepție.

Cea mai mare eroare în susținerea campaniei electorale pornește din comoditate, ca să nu zic lene. Cel mai adesea, campania electorală este considerată o corvoadă. Iar dacă nici nu te alegi cu nimic în urma corvezii, cum se întâmplă cu destui membri de partid folosiți drept carne de tun, atunci la ce bun să te agiți, să-ți consumi nervi, timp și bani? Căci o campanie serioasă presupune în primul rând să-ți pui mintea la contribuție, să găsești cele mai potrivite acțiuni, cele mai porivite vorbe și, ce e mai greu, să găsești sloganele care să meargă la mintea, dar și la inima alegătorului. Căci alegătorul român încă mai e sentimental.

Și tot lenea și lipsa de motivație la mulți soldați de partid îi împiedică pe aceștia să facă o campanie electorală en détail și nu en gros, cum e mai comod.

Cel mai adesea, echipa de campanie descinde într-o localitate, adună ceva populație și „oratorul" echipei ține un discurs în care amestecă păduri, livezi, pământ, cai, boi și vaci, pensii și salarii, pâine, vin și roșii, pe Iliescu cu Constantinescu și toate se transformă într-un ghiveci necomestibil și nimeni nu mai înțelege nimic.

De obicei, echipa este grăbită, căci trebuie spus discursul și în alte localități, trebuie bifat electorat cât mai mult, căci multe sunt localitățile patriei. Dialogul cu electoratul se face în graba mare, oamenii pleacă așa cum au venit de la întâlnirea cu echipa de la județ. De multe ori, echipa habar n-are pe ce lume trăiește candidatul (de primar) pe care trebuie să-l susțină. Și tot de cele mai multe ori, același discurs e bun - fie vorba-ntre noi - și la Macea și la Vârfurile și la Vinga și la Hălmagiu. Căci doară într-o țară trăim.

Echipa electorală nu este informată despre problemele oamenilor dintr-o localitate anume și atunci discută generalități pornind de la Legea Lupu, să zicem, sau de la noua Lege a pensiilor, atunci când știe ceva despre aceste legi. Căci cel mai adesea oamenii din echipă nu le-au citit și habar n-au despre ce-i vorba în propoziție.

Așa că iau de-a valma pe țăranul din Răpsig, cu intelectualul din Arad, cu pădurarul din Moneasa și cu minerul din zona Hălmagiului. Nu avem toți aceleași probleme? Nu ne confruntăm cu aceleași necazuri? Nu avem aceleași speranțe? Și atunci la ce bun să faci campanie electorală en détail, când e mult mai comod să faci campanie electorală en gros? Îi băgăm pe toți în aceeași oală electorală și-i rezolvăm urgent. Ca ce chestie să te mai complici cu probleme punctuale, specifice, căci aceasta presupune documentare, informare, aflarea răspunsurilor și multe, prea multe dialoguri cu oamenii. Și cine are timp de pierdut?

Prin natura meseriei, sunt informat despre ce se întâmplă în campania electorală. Nu se întâmplă mai nimic. Comoditatea, lipsa de experiență, amatorismul sunt tot atâtea piedici în abordarea serioasă a unei campanii electorale.

I. IERCAN

PARTIDUL SOCIALIST - UN PARTID DE ATAC

La conferința de presă de ieri a organizației județene Arad a Partidului Socialist, Florin Remețan - președinte, a reconfirmat intenția PS-ului de a fi „un partid de atac" la viitoarele elegeri. **„Partidele de stânga sunt partide de atac. Nu am vrea să se înțeleagă că vom recurge la diversiuni, atacuri la persoană sau lovituri sub centură. Atacul va fi de natură doctrinară."** ● Bruno Biringer, vicepreședinte, responsabil cu imaginea partidului, a dat amănunte referitoare la Congresul Extraordinar al Partidului Socialist, insistând pe planul „Orizont 2004", un plan de guvernare cu valabilitate de cel puțin 25 de ani începând de astăzi - cum afirma domnia-sa. ● D-na Iuliana Mureșan, vicepreședinte și activist angajat al partidului, ne-a spus că PS mizează pe 7% din funcțiile de primari și consilieri, un „obiectiv rezonabil". Pe lângă membrii și simpatizanții partidului, PS mizează pe cei care la ora actuală sunt nehotărâți.

● Astăzi, la ora 18,00, la „Clubul Oblio" are loc Plenara Consiliului Municipal.

● Duminică, la Curtici, va fi lansat Imnul ATS Arad, interpretat de către cunoscuta vedetă Elena Unc.

● Este în pregătire „Cupa Florilor" la fotbal.

T.S.

LEGEA ELECTORALĂ SE MODIFICĂ... DAR NU SE SCHIMBĂ NIMIC

Se pare că pe 4 iunie vor avea totuși loc alegerile locale. Aceasta pentru că actuala coaliție guvernamentală a hotărât că va trece legea alegerilor locale prin Ordonanță de urgență, în forma consacrată de Legea 70/1991, cu foarte mici modificări. De aceea am luat legătura cu deputatul ApR Emil Putin, membru al Comisiei Juridice din Camera Deputaților.

„Mare brânză nu se mai întâmplă. E aproape sigur că pe 4 iunie se va vota la alegerile locale după vechea Lege 70/91. Din păcate, Guvernul n-a dat dovadă de bunăvoință și la fel ca Guvernul Văcăroiu în 1996 a venit în ultimul moment cu modificările tocmai pentru că nu mai este timp să fie discutate. Pe de altă parte, s-a dorit evitarea amendamentelor propuse care făceau legea mai flexibilă.

Ce vă pot spune referitor la legea electorală conform căreia se va vota în 4 iunie, este că nu s-a introdus pragul electoral de 5%, dar se va reduce numărul de consilieri locali și județeni cu 1 loc la consiliile mici, 2-4 la cele mai mari și 4-6 la Consiliul județean. O altă modificare, minoră, este că partidele care nu au realizat numărul de voturi necesar pentru un post de consilier nu participă la redistribuirea voturilor.

În rest, nu s-a schimbat nimic, propuneri ca interzicerea candidaturilor celor care au cazier, pragul electoral de 5% sau ca studenții să voteze în orașele unde își fac studiile, rămânând să mai aștepte."

ȘERBAN POPESCU

LEGEA LUPU DĂ DE FURCĂ PRIMARILOR

„La noi nu vor fi probleme" - un început cum nu se poate mai optimist. Stăm de vorbă cu dl. Avram Cev, primarul comunei Bârsa, despre Legea Lupu. **„Am fost prevăzători, am știut că până la urmă va trebui ca omul să-și primească tot pământul. Și de aceea nu avem probleme."**

Și totuși...

La Voivodeni au fost împroprietăriți 43 de oameni în anul 1945. E vorba de niște veterani de război. După '89, potrivit Legii 18, ei au reintrat în posesia acelui pământ și au început să-l lucreze. Între timp, pământul

Cornea Ioan

este revendicat de un cetățean, Lucea Pavel, care locuiește în Deva. Acesta susține că a cumpărat pământul de la fostul moșier Margita, în 1945, înainte cu câteva luni de împroprietărirea celor 43 de țărani. El a venit să-și revendice pământul după aplicarea Legii 18, când cei 43 erau deja puși în posesie. Dar, pe baza extrasului CF, Lucea Pavel are sentință de punere definitivă în posesie, dar oamenii nu vor să cedeze pământul. Primarul a încercat să-l pună în posesie pe Lucea Pavel, dar oamenii nu acceptă. Am vorbit și cu Cornea Ioan din Voivodeni, iar acesta ne-a spus că țăranii sunt hotărâți să nu cedeze, mai ales că e vorba de un pământ foarte bun, propice pentru legumicultură.

Până la urmă însă legea trebuie respectată, iar primarul Avram Cev este cel care trebuie să o pună în aplicare.

I. IERCAN

La un an de la înființare

UFD A ÎNVĂȚAT SĂ MEARGĂ ÎN PICIOARE

La recepția de la Hotelul Central, PNȚCD și PDSR au lipsit cu desăvârșire

Dan Ivan și Paul Valentin Neamț au asigurat echilibrul reuniunii

Ieri, la Hotelul Central, UFD Arad a aniversat primul an de la înființarea partidului. Alături de staff-ul UFD au fost prezenți prof. dr. Lizica Mihuț, rectorul Universității „Aurel Vlaicu", Dan Ivan, președintele CJA, Paul Valentin Neamț, primarul Aradului, Gheorghe Seculici, președintele PD Arad, Cristian Sorin Ilea, președintele ANCD Arad, reprezentantul ApR.

După ce prim-vicepreședintele Dan Antoci a mulțumit invitaților și presei pentru participare, președintele Gelu Roman a arătat că „La un an, UFD a învățat să meargă în picioare. Sperăm că la alegerile locale să-și ia bacalaureatul, iar la generale să termine facultatea...".

În această atmosferă destinsă, Gheorghe Seculici i-a îndemnat pe reprezentanții UFD Arad: **„Să construim dreapta cu mijloace de stânga."**

Participanții au replicat: **„Dar dacă nu acumulăm, atunci ce împărțim?"**.

D.S.

CONVOCARE

Membrii Partidului Vieții Românești (Pavel Coruț) sunt convocați la întrunirea ce va avea loc vineri, 31 martie, ora 16,00 la Casa Sindicatelor Arad.

Biroul de presă al PVR

LA ALEGERILE LOCALE NU SE VOR FOLOSI CĂRȚILE DE ALEGĂTOR

Comisia juridică a Camerei Deputaților a stabilit, marți, că la alegerile locale din acest an nu se vor folosi cărțile de alegător, printr-un amendament acceptat la proiectul guvernamental de modificare a legilor electorale.

Comisia a adoptat, fără obiecții, prin consens, textul propus de Guvern, prin care cărțile de alegător se vor întocmi de Ministerul de Interne prin formațiunea de evidență a populației, deși această prevedere a fost criticată de către reprezentanții PDSR la una din ședințele trecute.

Comisia a decis, la propunerea lui Grădinaru, ca atît în cazul alegerilor parlamentare, cît și în cazul alegerilor locale, votarea să înceapă la ora 7.00 și să se termine la ora 21.00, fără a mai exista posibilitatea prelungirii timpului de vot. Motivația lui Nicolae Grădinaru a fost că "în Europa, nimeni nu stă să voteze noaptea". Amendamentul care precizează că prevederile proiectului de lege referitoare la cartea de alegător "nu se aplică alegerilor locale din 2000" a fost propus tot de Grădinaru.

Membrii Comisiei au mai stabilit să fie pedepsite cu închisoare de la doi ani la șapte ani tipărirea și utilizarea de buletine false, introducerea în urnă a unui număr suplimentar de buletine decît cele votate de alegători, falsificarea prin orice mijloace a documentelor de la birourile electorale, utilizarea unei cărți de alegător nule sau false, precum și utilizarea autocolantului în alte condiții decît cele prevăzute de lege.

TRECUTUL CONTINUU

(Urmare din pagina 1)

Șomajul, în schimb, a ajuns la un nivel record de 12,2 la sută din populația activă. Cu alte cuvinte, 1,2 milioane de români buni de muncă sunt șomeri. Grav este însă faptul că peste o jumătate de milion de șomeri provin din zona întreprinderilor mici și mijlocii. Cele care ar fi trebuit să fie un aspirator de forță de muncă sunt producătoare de șomaj.

Mai mult. În timp ce obiectivul național este relansarea economiei, bazată în principal pe absorbție de investiții străine, nivelul acestora a ajuns în ianuarie 2000 la ridicola sumă de 17 milioane dolari. În februarie, nivelul investițiilor străine directe s-a prăbușit chiar mai jos, la 9,6 milioane dolari.

Acestea sunt datele esențiale ale anului electoral 2000. Acestea ar fi câteva din temele care nu ar putea fi ocolite în nici o dezbatere electorală. Năucit de sărăcie și de lipsa oricărei perspective ce poate constata însă cetățeanul care este chemat să voteze, probabil pe 4 iunie pentru locale și vom mai vedea când pentru prezidențiale și parlamentare? Temele discursului pre-electoral ale principalilor actori politici exploatează doar trecutul adversarului. Principalul obiectiv este nimicirea completă a dușmanului. Singurul rezultat ce se poate obține din această strategie este imediat după chicotitul poznaș din categoria: „a-i văzut ce-a pățit" în dezgustul final - „toți sunt la fel". Iliescu, baubaul ce sperie Vestul strâns de gât cu „firul roșu", a mai reușit să mormăie: „trebuie plesniți peste bot să stea în banca lor." Oamenii nu sunt însă tâmpiți și s-au întrebat imediat „dar Constantinescu nu s-a împiedicat trei ani de zile de firul ce șerpuia pe covorul din Palatul Cotroceni?". Că va fi dezgropat dosarul mineriadei din '90 și lui Iliescu i se va pune un lămpaș mineresc în ochi, să lăcrimeze, sau că Valerian Stan umblă pe la dedesupturile financiare ale campaniei liderului regional din '96, nu demonstrează decât că telenovela bucureșteană este tot atât de departe de România reală, precum clasa politică de electori.

Trecutul continuu poate fi exploatat, dar minereul extras va fi steril. Ignorarea prezentului și lipsa perspectivei viitorului vor fi însă fatale pentru orice om politic.

Dialoguri politice în lumea satului

„NU MĂ BAG ÎN POLITICĂ"

Petru Lupei, 62 ani, sat Feniș, com. Gurahonț, agricultor

– **Vă uitați la televizor?**

– Mă mai uit.

– **Citiți ziare?**

– Citesc „Adevărul" de Arad.

– **Ce ziceți de politică și politicieni?**

– Nu mă bag în politică.

– **Se bagă ea în viața dvs.**

– Ce să zic? Să vină cineva, să facă ceva.

– **Ce să facă?**

– Să facă o viață mai bună, nu așa ca acuma.

– **Cine s-o facă?**

– Cineva care va fi ales, de la primar până la președinte.

– **Și ce să facă, totuși?**

– Să aducă trai mai bun.

– **Ei să aducă?**

– Și ei, și noi.

– **Dar ce rol au conducătorii?**

– Să nu ne ducă cu zăhărelu', de azi pe mâine. Eu sunt pensionar din'92 și pensia e cam tot atâta azi ca atunci. A fost vorba că de la 1 martie se rezolvă. Nu s-a rezolvat.

– **S-a promis că în acest an se va face recorelarea tuturor pensiilor.**

– Eu nu mai cred. Poate de 1 aprilie o să ne păcălească cu mărirea pensiilor.

– **Ați fost la vot până acuma?**

– Am fost și merg și în anul ăsta.

– **Pe cine veți alege?**

– Nu m-am gândit încă. Să vedem ce promite fiecare.

– **Mai credeți în promisiuni?**

– Nu credem.

– **Și atunci ce așeptați?**

– Așteptăm să vedem ce aduce ziua de mâine. Bine ar fi să fie toate la nivelul salariului pe care-l luăm.

I. IERCAN

Personalități arădene

„NIMENI NU ÎȚI URMĂREȘTE BINELE MAI MULT DECÂT TU ÎNSUȚI“

● dialog cu doamna Monica-Diana Fufezan, director general al S.C. „Moda“

S-a născut la 17 martie 1956, la Arad. A urmat Liceul „Moise Nicoară“, clasă de matematică. În 1980, absolvă Facultatea de Tehnologia și Chimia Textilelor, din cadrul Institutului Politehnic „Gheorghe Asachi“ din Iași. Între anii 1980-1987 a lucrat la fabrica timișoreană de confecții „Bega“. A venit la actuala S.C. „Moda“ din 1987. Este căsătorită, are doi copii - Corina și Adrian, ambii elevi la Liceul „Moise Nicoară“. Vorbește patru limbi străine. Din ianuarie 1990, doamna Monica-Diana Fufezan este director general al S.C. „Moda“ din Arad.

– Care sunt cele patru limbi străine pe care le vorbiți și unde le-ați învățat?

– Engleza, germana, maghiara și franceza. Visul meu a fost să devin profesoară de engleză-germană. Dar la dorința tatălui meu i-am urmat meseria și așa am ajuns inginer textilist.

– Regretați?

– Nu neapărat, pentru că viața îți oferă multe surprize și în funcția pe care o dețin mă folosesc mai mult de limbile germană și engleză decât aș fi vorbit dacă aș fi fost profesoară. Aceste limbi m-au ajutat mult în carieră. Străinii apreciază foarte mult dacă poți să vorbești direct cu ei.

– S.C. „Moda“ este una dintre puținele fabrici care după Revoluție se descurcă cu capital integral românesc. Cum se explică faptul că stați pe propriile picioare?

– Făcând o glumă, aș spune că „Moda“ este singura fabrică condusă de femei și din cauza asta a rezistat și merge foarte bine. Vorbind serios, cu toate că am avut foarte multe oferte de a face societate mixtă cu diverși parteneri, și din Germania și din Italia, ne-am ferit de acest lucru.

– De ce?

– Sunt de părere că nimeni nu îți urmărește binele mai mult decât tu însuți. Acești străini își urmăreau în principal interesele lor. Am fost de părere că, dacă avem puterea să rămânem independenți, ne cunoaștem interesul și putem să demonstrăm. Românii sunt un popor foarte inteligent. Cu disciplina stau un pic mai rău. Dar ca inteligență îi depășesc pe mulți dintre vesticii pe care-i admirăm atâta. La potențialul uman pe care-l avem, dacă este disciplină rezistăm și ca independenți. Faptul că nu ne-am asociat cu străinii este o hotărâre pe care n-am regretat-o niciodată.

– Cum ați depășit declinul economic de după '89?

– Prin seriozitate și muncă cinstită. Am reușit să ne menținem deoarece avem credibilitate pe piața externă, credibilitate pe care ne-am câștigat-o în primul rând prin calitatea produselor și prin seriozitate - în sensul respectării tuturor clauzelor din contractele încheiate cu partenerii străini.

– Câți angajați aveți? Și dintre aceștia, câte femei?

– La ora actuală avem aproximativ 1.200 de angajați. 90% sunt femei. Din 1990, angajații nu au stat nici măcar o săptămână acasă în șomaj și nu am făcut disponibilizări masive.

– Cui le sunt destinate produsele de la „Moda“? Care este piața de desfacere?

– Ne adresăm doar femeilor. Mai precis femeii salariate, care trebuie să aibă o ținută corespunzătoare. Lucrăm pentru firme de renume de pe piața germană, care produc și vând în magazine exclusive. Calitatea e deosebit de ridicată, așa că produsele sunt foarte scumpe. Mai lucrăm și pentru Anglia.

– Și piața românească?

– La ora actuală, piața românească este deosebit de dificilă. Fenomenul de sărăcire a populației se reflectă și în vânzările noastre.

– De ce românul preferă trei haine de proastă calitate în locul uneia foarte bune? Cum credeți că ar putea fi schimbată optica românului în materie de vestimentație?

– O zicală englezească spunea: „sunt prea sărac să-mi cumpăr lucruri ieftine“. Cred că acest principiu ar trebui aplicat. Dacă s-ar face o socoteală, s-ar constata că ar fi mai ieftin dacă ți-ai cumpăra mai rar, dar produse de calitate.

– Cum i-ați găsit pe germani?

– Am participat la diverse târguri cu colecții proprii, unde produsele noastre au fost remarcate. Am mai bătut drumurile Germaniei, am bătut din poartă-n poartă la firme despre care știam că sunt puternice pe piața de confecții. Și aici m-a ajutat limba germană. Când aud de România, nemții nu sunt chiar încântați, pentru că pornesc cu prejudecata că românii nu sunt serioși. Dacă li se dovedește contrariul, până la a încheia contractul nu e decât un pas.

– Directorii de instituții sunt, de regulă, bărbați. Dumneavoastră faceți o excepție. Cum ați reușit să vă impuneți, mai ales în fața atâtor femei?

– Într-adevăr, munca cu femeile este mai grea decât cu bărbații, pentru că la femei intervine factorul subiectiv mai mult decât la bărbați. Unul dintre motivele faptului că fabrica merge este că suntem un colectiv foarte unit. Echipa de conducere este sudată și cu colaboratorii din eșalonul următor lucrăm de pe picior de egalitate. Nu ne considerăm mai deștepți decât ceilalți. Orice idee bună, venită de la oricine, poate fi aplicată în strategia întreprinderii.

– Cât munciți zilnic?

– Am un program de muncă nenormat. Încep dimineața, după ora opt și stau în fabrică până la ora 17. De multe ori și acasă, când sunt angajată în vreo activitate, îmi dau seama că, de fapt, eu nu ascult ce-mi spun cei din jur, ci mă gândesc tot la fabrică.

– La un program așa de încărcat, când mai ajungeți să vă onorați obligațiile de mamă și soție?

– Din păcate, am restanțe la aceste obligații. Am noroc de o familie unită, de un soț foarte înțelegător. Copiii s-au obișnuit cu ideea că mama nu prea are timp de ei.

– Ce pasiuni aveți? Vă mai rămâne timp și pentru acest capitol?

– În principal, literatura și muzica. Din păcate, pe măsură ce trece timpul nu ajung să citesc atât cât mi-ar face plăcere. Când sunt foarte obosită, ascultând Ceaikovski, de exemplu, mă relaxez.

– În luna martie a fost ziua dumneavoastră. Care a fost cel mai frumos dar pe care l-ați primit?

– Cel mai frumos cadou mi l-au oferit copiii la olimpiadele școlare, la faza județeană Corina - locul II la matematică, iar Adrian - locul I la fizică.

– Și cel mai neobișnuit cadou?

– O felicitare primită de la președintele Emil Constantinescu. Acest gest m-a uimit, dar nu m-a bucurat. Consider că un președinte ar avea treburi mult mai importante de făcut decât să se ocupe de asemenea mărunțișuri, chiar dacă suntem într-un an electoral. Mă deranjează ideea să știu că cineva se ocupă de întocmirea unor liste cu diverse date despre unele persoane. Timpul pierdut astfel s-ar putea folosi în alte scopuri, mult mai importante.

TEODORA MATICA
Foto: M. CANCIU

De 1 aprilie - și nu e păcăleală - creșteri masive de prețuri !

PE CÂND TVA PE ÎNMORMÂNTĂRI?!

Deși ar fi bine să fie doar o simpă păcăleală, începând cu data de 1 aprilie a.c., vom scoate mai mulți bani din buzunar pentru a plăti curentul electric, gazele naturale, abonamentul TV, telefonul fix, lemnele de foc, cărbunii, apa + canalizarea și energia termică. Va fi un adevărat șoc pentru populație. Scumpirile vor fi substanțiale. Abonamentul TV se va majora cu 50%, în timp ce curentul electric, gazele naturale, lemnele de foc, cărbunii, energia termică și apa + canalizarea se vor majora cu 19%. Serviciile telefonice fixe vor fi majorate cu 17,62%. Vrem, nu vrem, va trebui să băgăm mâna mai adânc în buzunarul și-așa destul de cârpit pe toate părțile.

Pentru a vedea ce înseamnă pentru arădeni această scumpire, am adresat unor trecători întrebarea: **„Cât de mult va influența bugetul dumnevoastră aceste previzibile scumpiri?“**

Iată care sunt răspunsurile primite:

Alexandru Șofron (41 ani, mecanic): - „Ce să vă spun, mi-e teamă că voi ajunge într-o zi să nu mai am ce să pun pe masă celor trei copii ai mei. Atunci mă voi duce la Prefectură și voi da foc reprezentantului Guvernului în teritoriu. Că Guvernul ăsta ne duce la pierire..."

Cristina Olaru (19 ani, studentă) - „Foarte mult mă afectează această scumpire. Și până acum erau zile când mâncam o dată pe zi dar după ce va trebui să scot mai mulți bani pe cheltuieli cred că va fi sărbătoare când voi avea o masă caldă. E o rușine ce se petrece în țara asta. Dar dacă tot m-ați oprit, vă rog să-mi răspundeți și dumneavoastră la o întrebare: Spuneți-mi măcar un motiv pentru care mai merită să stau în țara asta. Vedeți c-ați tăcut?"

Ion Mihăieș (46 ani, șomer) - „Nu mă va afecta absolut deloc scumpirea. Cum n-am aproape nici un venit ce ar mai putea să mă afecteze. Apropo, se va pune TVA și pe înmormântări?!"

Dana Gagea (34 ani, muncitoare) - „Este cumplit ce se întâmplă în țara asta. Din salariul meu abia plătesc cheltuielile la bloc, mai pot cumpăra două franzele și un iaurt. Telefonul și abonamentul TV îl plătim din banii soțului. Cât despre mâncare, vă rog să mă credeți că de multă ori regret că nu ne putem hrăni cu aer. Dar poate că asta e politica Guvernului. Să le dea Dumnezeu miniștrilor să trăiască măcar o lună cum trăim noi. Nu-mi mai permit nici să-mi fac abonament la tramvai, mă duc în fiecare zi kilometri întregi pe jos."

Marius Otavă (patron) - „Mă afectează aceste scumpiri, ca patron, pentru faptul că va trebui din nou să constat că puterea de cumpărare a oamenilor este tot mai redusă. Și astfel ne dă și nouă, comercianților, cu tămâie având miros de faliment."

Gheorghe Chivuț (68 ani, pensionar) - „Am să adaptez o celebră replică: „M-am săturat de... guvernanții ăștia."

Felicia Moțoc (53 ani) - „Am lucrat o viață în „colectiv" și am o pensie de 73.000 lei. Locuiesc cu fiica mea la bloc și zilnic mă simt o povară. Cât de mult mă vor afecta aceste scumpiri? Puteți gândi și dvs. Eu spun doar atât: într-un an primesc de la statul român pentru care am muncit o viață, cât plătește fiica mea cheltuielile pe o lună. Adică 876.000 lei."

SORIN GHILEA

Unii pot! Alții de ce nu?!

APLICAREA CITIRILOR (MODERNE) DE CONTOARE?

Stop-cadru

Cu permisiunea ori acceptul dvoastră am folosit cuvântul **„moderne”**, de această dată, în sensul citirilor **LUNARE, NEÎMPOVĂRĂTOARE PENTRU BUGETUL ȘI AȘA, ÎN GENERAL, SECĂTUIT, DE CARE DISPUNEȚI!** Căci nu ne poate fi indiferent - ȘI TOCMAI DE ACEEA ABORDĂM DIN NOU ACEASTĂ PROBLEMĂ! - ce sume achităm, la un moment dat, sume care, la actualele tarife (la gaze naturale, salubritate, apă-canal, energie electrică etc.), ori la cele din nou majorate de la 1 aprilie a. c., nu sunt decât tot mai mari, de la o lună la alta. Și dacă revenim cu această problemă o facem în numele acelor consumatori care au înțeles și înțeleg să achite contravaloarea consumurilor, și nicidecum a acelora care se sustrag de la plată, din varii motive.

Salutăm, iată, în context, inițiativa CONEL S. D. E. E. Arad de a extinde noul sistem de facturare și încasare prin AUTOCITIRE (O DATĂ PE LUNĂ) a energiei electrice, extindere care a cuprins și cartierul Aradul Nou prin înființarea CASIERIEI de pe Calea Timișoarei nr. 57, operațională „la capacitate" de la 1 aprilie. Da, da, casierie în cartier (și tot pe Calea Timișoarei) a deschis și Sucursala Arad a S. C. „DISTRIGAZ-NORD S. A. Târgu Mureș, lucru, în egală măsură, lăudabil. Numai că citirile le efectuează (când le efectuează) tot lucrătorii sucursalei; de la un timp încoace înmulțindu-se, prea supărător!, numărul sesizărilor care ne-au parvenit vizavi de neefectuarea sub nici un fel, ori efectuarea eronată (în general), „umflată”, a citirilor de consumuri la gaze. Nu știm în ce măsură conducerea sucursalei Arad îmbrățișează necitirile (pe timp de iarnă, când consumul, oricum, e mai mare!) cu lunile, unii consumatori **(inclusiv cel ce scrie aceste rânduri având „bucuria” unei astfel de surprize!)** ajungând să plătească peste 1,3-1,5 milioane de lei la ultima citire. **Și, culmea, dacă s-a umblat pentru clarificarea situației și, drept consecință, s-a întârziat cu plata facturii anterioare, nereale! tot consumatorul a fost pus să plătească și penalizări de întârziere a plății!** Căci, deh, așa-i la noi: că ești, că nu ești vinovat, plătești, cei de la DISTRIGAZ - niciodată! Ei sunt corectitudinea întruchipată!

În final, revenim cu o întrebare pe adresa Regiei Apă-Canal Arad: Cum nu, cum da (inclusiv cu aspecte încă perfectibile în interesul consumatorului) unii au putut să introducă sistemul PLĂȚII LUNARE A CONSUMURILOR. Pentru CITIREA LUNARĂ A CONSUMULUI DE APĂ, chiar nu există soluții? Noi ne îndoim! E nevoie doar de mai multă bunăvoință vizavi de cetățeanul de rând. Ce părere are, în context, și Oficiul Județean de Protecție a Consumatorilor? Așeptăm un răspuns public!

CONSTANTIN SIMION

Ședință incendiară la Comisia de circulație a CLM

MAȘINILE GRELE NU MAI AU CE CĂUTA PE STRĂZILE JIULUI ȘI TURDEI

Proprietarii TIR-urilor vor să le parcheze în fața Primăriei

Ieri dimineață, după o oră de dezbateri tensionate, Comisia de circulație a municipiului a decis: pe străzile Jiului și Turdei din Arad rămâne restricția de 10 km/h și se instituie limitare de tonaj. Mașinile mai grele de 1,5 tone nu mai au ce căuta pe acolo. În zilele următoare, decizia se va pune în practică.

Primarul Aradului, **dl. Valentin Neamț** ne-a declarat: **„Nu mai puteam tolera starea de fapt care se petrecea pe cele două străzi. 80 de case se distrug din cauza trepidațiilor pe care le fac TIR-urile.“**

Reprezentanții celor două străzi s-au declarat mulțumiți de decizia comisiei. În schimb, o parte din reprezentanții firmelor în cauză (care au cumpărat fostul FNC) au afirmat că **„Aceasta nu-i o soluție. O să ne adresăm forurilor superioare. Practic, ne blocați activitatea. Pe unde vom mai trece cu TIR-urile? Le vom parca în fața Primăriei.“**

Reamintim că după privatizarea fostului FNC, firmele care s-au instalat acolo nu s-au mai înțeles cu privire la căile de acces. Una dintre ele (Belsirim - Sigmeth) a cumpărat peste 80% din FNC, intabulând inclusiv drumul de pe strada Câmpul Liniștii. Argumentând că acolo are în plan dezvoltarea unei platforme industriale, a limitat accesul camioanelor mari ale celorlalte firme.

Argumentele comisiei de circulație reies clar din această fotografie, făcută în urmă cu un an pe strada Turdei.

Acestea au folosit străzile Jiului și Turdei, care au sens unic. Carosabilul de pe cele două străzi este din pământ pavat cu piatră cubică. Astfel, trecând cu viteză, fiecare TIR producea adevărate „cutremure". Casele s-au deteriorat...

De aici, a început drama celor 80 de familii...

NICOLAE OPREAN
Foto: ȘTEFAN MATYAȘ

CINE AUDE STRIGÃTELE SURZILOR ?

■ Succese neluate în seamă

Asociația surzilor din Arad, cu sediul pe strada Plevnei nr. 2, numără în prezent 180 de membri, dintre care 87 locuiesc în municipiu. Asociația locală menționată este subordonată filialei similare din Timișoara. De-a lungul a 80 de ani de funcționare, organizația arădeană a fost excelent reprezentată de persoanele cu deficiențe de auz, înzestrate cu talent, în întrecerile sportive și cultural-artistice. Să ne reamintim că echipa de popice a cucerit de șapte ori titlul de campioană națională pe asociație datorită unor sportivi de excepție: Aurel Pârv, Gabriel Bărbulescu și Petru Veroc. Echipa de tenis de masă a surzilor arădeni a fost, an după an, pe podiumul de premiere în întrecerile asociației naționale. De asemenea, din echipa de fotbal a filialei Timișoara - multiplă campioană națională - au făcut parte șase arădeni. Dar cel mai impresionant lucru e faptul că Ladislau Bocanici, localnic, a fost singura persoană cu handicap auditiv din țară care a făcut parte din lotul național de ciclism.

În domeniul cultural grupa de surzi arădeni a organizat concursuri artistice, având ca invitați maghiari înscriși în asociații similare. Până în '90, la Arad s-au desfășurat periodic concursuri de dans, pantomimă și expoziții de țesături populare. Membrii arădeni au participat la concursuri literare de nivel național, juriul fiind impresionat de creațiile lui Simion Găluț și Petru Vancu. Aceste succese n-au fost apreciate de autoritățile locale alese după revoluție.

■ Surzii se simt marginalizați

Referentul asociației locale - care este și secretarul-referent al filialei teritoriale - dl. Mircea Sârbu - ne-a spus că în această iarnă sediul arădean a rămas fără lemne de foc din lipsă de bani. Într-adevăr, la ora documentării noastre, în imobil domnea un frig de peșteră...

Sediul Asociației
Foto: ȘT. MATYAȘ

„Bugetul anual, alocat de către Consiliul Național din Asociația Surzilor pentru sediul local, se rezumă la suma de 23 de milioane de lei. Din acești bani trebuie să plătim lunar chiria, taxele de curent electric, de apă etc.", a menționat Mircea Sâbu. Surzii nici măcar nu au reduceri pe mijloacele de transport, facilități de care beneficiază colegii lor din Timișoara. Membrii asociației locale ne-au mărturisit că după '90, angajații cu deficiențe de auz au ocupat primele poziții pe listele de disponibilizați. Cu toate că Legea 57/92, completată cu Ordonanța 102/90, prevede anumite drepturi pentru surzi, avantajele enumerate în actele normative au rămas doar teorii. Organizatorul de grupă al persoanelor cu handicap auditiv din Arad, Petru Veroc, ne-a spus că firmele nu doresc să încheie contracte de muncă cu surzii, preferând să-i angajeze „la negru." Un salariat cu probleme auditive plătește impozit precum un muncitor sănătos, chiar dacă legea precizează că angajatul cu handicap e scutit de taxa respectivă. Să ne reamintim că pentru a sensibiliza factorii de răspundere locali, fostul referent al asociației, Doina Popescu, împreună cu membrii înscriși, au organizat în 1991 un marș al tăcerii prin centrul municipiului, când surzii și-au cerut drepturile cuvenite prin lege. O mișcare unică în țară, rămasă fără rezultate. Sportivii cu handicap auditiv nu se mai pot antrena pe pista de popice a clubului UTA pentru că asociația nu mai are bani pentru închirierea sălii.

Mircea Sârbu a adăugat că este nevoit să solicite sponsorizări pentru ca asociația locală să se poată descurca. „Este un lucru jalnic să nu-i sprijine nimeni pe acești nefericiți, într-un oraș cu potențial economic cum este Aradul. În alte orașe, cum ar fi Alba-Iulia, Târgu-Jiu, Onești sau Piatra Neamț, unele societăți comerciale îi sprijină pe surzi cu bani sau cu diferite produse. Ei sunt muritori de foame, după ce parcurg perioada de șomaj, pentru că statul nu le acordă nici o indemnizație socială", a declarat referentul asociației arădene.

■ Asociația - o casă de suflet

După cum spuneam la începutul articolului, în sediul asociației bântuie frigul. Și în aceste condiții, surzii se întâlnesc de două ori pe săptămână, în clubul care pentru ei constituie a doua casă. Marțea și joia, după orele 17,00, o parte dintre ei joacă tenis de masă sau șah, unii vizionează programele TV, iar alții citesc presa locală. Câțiva dintre ei se pregătesc pentru a-i ajuta pe ceilalți colegi din țară să organizeze în cele mai bune condiții Campionatul european de handbal pentru surzi, ediția a VII-a, ce se va desfășura între 8-14 aprilie, la Oradea.

FLAVIUS NĂSTĂSACHE

ASISTENTELE MEDICALE DE LA FIZIOTERAPIE VOR PRIMI CHIAR ȘI PRIME

◆ promite dr. CORNELIA COROIU

În articolul „Scandal la Baza de Fizioterapie", apărut în ziarul nostru de sâmbătă, 18 martie 2000, vă relatam despre nemulțumirile asistentelor medicale legate de salarizare. Părerea medicilor în această chestiune a fost mai greu de aflat, două dintre doctorițele de la Fizioterapie refuzând categoric (și într-un mod cu totul neelegant) să stea de vorbă cu noi. Revenită la sentimente mai bune, una dintre cele două doctorițe, Cornelia Coroiu, ne-a contactat la redacție, cu dorința de a-și exprima punctul de vedere vizavi de situația prezentată în materialul mai sus amintit .

Iată aspectele punctate de dr. Coroiu: „Contractele de muncă s-au semnat în data de 10 februarie în cunoștință de cauză, cu toate calculele de salariu posibile a fi acordate; Am promis că, dacă activitatea va funcționa corespunzător, voi acorda prime astfel încât asistentele de la Fizioterapie să nu aibă de pierdut vizavi de salariul pe care l-au primit la Spitalul Municipal; Retribuțiile care s-au acordat pentru luna februarie au fost cele discutate la încheierea contractului, în așa fel încât salariul aferent cabinetului propriu nu este de 800.000 de lei, ci echivalentul a 2,4 milioane de lei pentru asistentele din bază, corespunzător categoriei de încadrare."

Precizăm că dr. Coroiu a vorbit în nume propriu.

D. DUȚU

MOȘ TRAIAN DIN SÂNTANA FACE SCANDAL PENTRU SORA LUI HANDICAPATĂ

Traian Bunai are 64 de ani și locuiește în Sântana, str. Oituz, nr. 15 bis. Soarta nu a fost deloc generoasă cu dânsul. Dintre cei patru frați, unul e stabilit în străinătate, iar o soră s-a născut surdo-mută, ulterior pierzându-și vederea. În 1988, când i-a murit mama, i-a lăsat cu limbă de moarte să o îngrijească pe sora lui handicapată, Floare Bunai, care are acum 71 de ani. Pentru că nu putea să o întrețină singur, a dat-o în întreținerea unei familii din Sântana. După câțiva ani, deoarece au divorțat, familia întreținătoare a renunțat la contract. În 1995, prin intermediul Primăriei Sântana, Bunai a găsit alți întreținători, familia Pitic. După circa doi ani, Traian Bunai, numit curator al surorii sale, a început demersuri pentru rezilierea contractului de întreținere. În documentarea noastră la Sântana am încercat să aflăm cum s-a ajuns în această situație.

Proces pierdut din cauza... primăriei?

„Pentru că sora noastră, bolnavă fiind, a refuzat să se mute cu noi, toți trei frații am renunțat la partea noastră din moștenire în favoarea ei, pentru a putea fi întețintă de altcineva. E vorba de casa părintească și de 3 hectare de pământ. La acestea se adaugă și pensia de handicapat, peste 400 de mii de lei, ridicată și folosită până în urmă cu vreo patru luni de familia Pitic. Pentru că nu s-a interesat de actele handicapatei, de câteva luni nu mai beneficiază nici de pensie. Vreau să fie reziliat contractul de întreținere deoarece familia lui Nelu Pitic nu se ocupă cum trebuie de sora mea. E neîngrijită, nespălată, pleacă de acasă aiurea prin sat, neînsoțită. Nu vreau să o găsesc într-o bună zi moartă pe stradă. Am cerut Primăriei să facă o anchetă socială încă din '97, după care am așteptat vreo doi ani. Procesul de reziliere a contractului l-am pierdut din cauza celor de la primărie, care au făcut ancheta socială în defavoarea mea și din cauza unor martori care au spus doar minciuni. Membrii comisiei de anchetă au fost influențați de primarul Ciurel, care a făcut abuz de putere. Toți au întărâtat-o pe soră-mea să-mi fie împotrivă. Am ajuns de râsul satului din cauza lor. Familia mă ocolește, mi-au mâncat tot prestigiul", susține Traian Bunai.

„Ne înjură, ne amenință, ne face proști"

La Sântana, primul popas l-am făut la Primărie, unde am discutat mai întâi cu Constantin Ciurel, primarul comunei, care ne-a spus: „De câțiva ani buni dl. Bunai ne face zile fripte. Vine periodic la noi cu tot felul de reclamații. La început a venit la Primărie să-l ajutăm să-și recapete nepotul pe care l-a crescut o vreme și a fost dat prin hotărâre judecătorească mamei lui. Apoi, de câțiva ani, ne tot solicită să facem anchete sociale pentru a rézilia contractul de întreținere între sora sa și familia Pitic. Am făcut până acum 7-8 anchete sociale, dar de nici una nu-i mulțumit. Mereu vine aici și ne înjură, ne amenință, ne face proști. Întrece orice măsură! Din câte știu eu, procesul prin care a cerut rezilierea contractului l-a pierdut. Nu știu ce mai vrea de la noi." De aceeași părere este și Ana Mișcoi, referent autoritatea tutelară în cadrul primăriei, care a făcut parte din comisiile ce au efectuat anchete sociale: „Efectiv ne-am îmbolnăvit cu nervii de când ne tot sâcâie Bunai. El vine să ne comande ce să facem, cum să facem anchetele, că «acuma-mi trebe». Anchetele le-am făcut întotdeauna câte 4-5 persoane din primărie. Nu aveam nici un interes să le facem în favoarea sau defavoarea cuiva." Pe de altă parte, Viorica Sas, secretarul Primăriei Sântana, ne-a spus: „Așa cum era normal, toate anchetele le-am făcut la domiciliul întreținutei. Pentru că nu se poate purta o discuție cu Floare Bunai, fiind așa cum e, anchetele le-am făcut discutând cu familia Pitic, întreționătorii, cu vecinii și alte persoane care au consimțit să dea relații în acest sens. Concluziile anchetelor sunt rezultatul verificărilor și discuțiilor din teren, nu sunt inventate nici de primar, nici de noi." D-na Sas susține că îl cunoaște pe dl. Bunai de când era mică și că uneori a încercat să-l liniștească vorbind cu dânsul câte 2-3 ore la audiențe.

Dacă ar putea Floare Bunai să vorbească, multe nelămuriri din scandalul de la Sântana și-ar găsi răspuns...

Încă o anchetă socială (în direct!)

Joi, 23 martie a. c., am participat, împreună cu un reprezentant al poliției din Sântana, la efectuarea unei noi anchete sociale în cazul întreținutei Floare Bunai. Chiar dacă la început nu prea a vrut să vorbească cu noi, fiind „sătul de atâtea anchete", Nelu Pitic ne-a făcut câteva precizări: „Eu nu mi-am bătut joc de nimeni, niciodată. De când am luat-o în întreținere pe Floare Bunai, doi ani n-am avut treabă cu nimeni. După ce s-a despărțit Traian Bunai de soție, au început problemele. Fosta lui nevastă venea pe la noi destul de des și lui nu-i plăcea, așa că nu am mai primit-o. Apoi nu l-am mai primit nici pe Bunai, pentru că întreținuta făcea scandal când îl vedea. Lumea credea că ne certăm, așa că am vrut să evit situații de genul ăsta. Apoi m-a dat în judecată și am câștigat. Are să-mi dea vreo trei milioane cheltuieli de judecată, dar nu vrea să mi le dea. Mai nou spune prin sat că din cauza mea i-au tăiat surorii sale pensia de handicapat. Nu-i adevărat. Pensia i-a tăiat-o pentru că el a fost la handicapați și a declarat că-și ține sora. Acuma trebuie să umblu să-și recapete drepturile. Când a fost acasă fratele lui din Suedia, le-am spus că dacă îmi dau 5000 de mărci, cât am băgat în casă, reziliez contractul, dar Bunai nu a vrut, deși frate-su a fost de acord. Și în prezent, dacă-mi dă banii ceruți reziliez contractul". Între timp, din modesta căsuță, proaspăt renovată, a ieșit Floare Bunai, dar n-am putut schimba cu ea nici o vorbă. Cert este că tot timpul stătea în apropiere de Nelu Pitic, de care părea atașată. De altfel, vecinii ne-au spus că întreținuta îi iubește foarte mult și pe cei trei copii ai familiei Pitic, care la rândul lor s-au atașat de femeie în ciuda handicapurilor care o scot din rândul oamenilor normali.

„N-am auzit s-o bată sau să nu-i dea de mâncare. Ea, săraca, întotdeauna a fost bolnavă și mama ei, când trăia, numai dacă o bătea o putea spăla", ne spunea Rozalia Dehelean, o vecină. Vasile Pamfiloi, un alt vecin, a adăugat: „El acuma vrea s-o ia înapoi? De ce n-o ținut-o el? Dacă nu a putut sta cu soția și copiii, putea s-o țină pe sora lui handicapată? După mine, zic: Să ferească Dumnezeu pă tătă lumea de cazuri de-astea. Pentru Traian Bunai nimeni nu-i bun. El îi în stare să meargă până la ministrul lumii, să reclame. Sora lui îi, săraca, femeie bolnavă, nu judecă, bagă în casă tot felul de mizerii adunate de prin sat. Cine ar suporta așa ceva? Soții Pitic, săracii, au trei copii și se înțeleg bine cu ea."

Traian Bunai susține sus și tare în fața primarului Constantin Ciurel că a fost nedreptățit de angajații Primăriei!

Pe fosta soție a lui Traian am găsit-o în fața casei cumnatului ei, unde și-a găsit adăpost după ce a divorțat în urmă cu patru ani. „M-a aruncat de acasă de două ori. Prima oară m-o chemat înapoi și m-am dus, dar apoi iară m-o scos afară. El o divorțat, așa că acuma nu mă mai întorc la el. Despre soră-sa ce să zic? Mai rău trăia cu maică-sa decât cu familia Pitic, care, din câte știu, o îngrijește foarte bine. Traian îi om harnic, face de toate, da' are toanele lui. Cele două fete vin la mine, da' pă el nu-l caută, deși suntem vecini", ne-a spus fosta soție a lui Bunai.

Ultimul cu care am discutat a fost Gheorghe Roșu, cel care a avut-o pe Floare Bunai în întreținere după moartea mamei ei: „Cinci ani am întreținut-o, dar am divorțat și n-am mai putut s-o țin. Au ajuns la înțelegere cu tinerii ăștia, care după cum văd eu o întrețin mai bine ca mine. La noi nu avea atâta libertate ca la soții Pitic. Ei au investit în casă în toți acești ani, ce să facă, să se ieie să plece? De ce n-a ținut-o Traian, că-i sora lui?"

Acestea fiind zise, ne abținem de la orice comentarii care, spunem noi, sunt de prisos.

FLORIN TRUȚ

Foto: **ONORIU FELEA**

CUNOAȘTEREA UNEI LIMBI STRĂINE - UN AVANTAJ ÎN ANGAJAREA LA O COMPANIE INTERNAȚIONALĂ

♦ Interviu cu JOHN ANDERSON, director de studii la International House - Arad

– În primul rând, de unde ești?

– Din nord-estul Angliei, dintr-un oraș de lângă Newcastle.

– Ce te-a determinat să te implici în activitatea de predare a limbii engleze?

– Când am terminat Facultatea de Limbă și Literatură Engleză, eram hotărât să devin realizator de emisiuni la televiziune. Unchiul meu avea cunoștințe la un post de televiziune, însă în dimineața în care trebuia să mă prezint pentru interviu, s-a întâmplat ceva neașteptat cu persoana care ar fi urmat să mă angajeze, așa că aici s-a încheiat cariera mea în televiziune.

– Îți mai dorești să faci televiziune?

– Nu, pentru că îmi place ceea ce fac acum. Am și călătorit mult - trei ani și jumătate în America, doi ani în Spania, doi ani la Singapore, apoi la Budapesta...

– Și de când ești la International House din Arad?

– Sunt aici doar din luna ianuarie a acestui an...

– Care sunt atribuțiile tale în calitate de director de studii?

– Eu mă ocup de activitatea educațională a acestui centru - pregătesc profesorii, supraveghez predarea cursurilor. Majoritatea profesorilor de aici sunt români, ceea ce e destul de neobișnuit pentru IH (noi lucrăm în general cu profesori vorbitori nativi ai limbii engleze). Pe de o parte este bine - pentru că și ei, la rândul lor, au învățat engleza ca limbă străină, dar pe de altă parte e rău - pentru că nu sunt familiarizați cu metodologia de predare pe care o folosim noi. Însă acest lucru se poate învăța. Eu fac seminarii cu profesorii, discutăm anume aspecte, le spun ce cred eu că ar trebui să facă, cum și-ar putea îmbunătăți metoda de predare, îi asist la cursuri.

– Și ești mulțumit de activitatea lor?

– Da, sunt, luând în considerare faptul că nu sunt vorbitori nativi de limba engleză. Când am intrat prima dată la cursurile profesorilor mai tineri - care au 22 sau 23 de ani și abia au terminat facultatea - mă așteptam la foarte puțin. Însă nu a fost așa. Tinerii aceștia sunt foarte conștiincioși, își dau silința, vor să învețe. Și acest lucru este cel mai important - dorința de a învăța. În rest, totul se poate rezolva.

– În ce fel crezi că îi ajută pe români cunoașterea unei limbi străine? Te întreb asta, pentru că majoritatea vor să știe engleza ca să emigreze în Canada sau SUA...

– Într-adevăr, acest lucru e trist. Întrebându-i pe studenți de ce vor să învețe engleza, mi-au răspuns: „Ca să plec în Canada". Ce este trist e că vezi oameni care sunt foarte inteligenți și au o mulțime de calități, iar țara aceasta are nevoie de asemenea oameni; însă ei vor să plece. Pe de altă parte, cred că a cunoaște o limbă străină înseamnă a-ți lărgi orizonturile. Învațând limba unei țări, afli și despre cultura acelei țări. O altă motivație ar fi cea economică - dacă știi o limbă străină ai mai multe șanse de angajare la o companie internațională.

– Și o ultimă întrebare - cum ți se pare România?

– Este categoric mai bine decât mă așteptam. Și mă așteptam să găsesc aici o sărăcie lucie. Dar am fost surprins în mod plăcut. Desigur că pe stradă vezi mulți cerșetori și vagabonzi, iar omul de rând nu are un standard de viață ridicat. Însă, din câte am observat, oamenii au ce le trebuie. Repet, am fost plăcut surprins...

CĂTĂLINA LATU

P.S. International House are sediul în Arad, strada Coșbuc nr. 1

TEATRUL DE STAT

AȘTEPTAȚI ÎN LINIȘTE!

de Sebastian Ungureanu

Noua premieră a Teatrului arădean **Așteptați în liniște!** propune un text ce ar fi putut constitui premisa unui spectacol important. Puține sunt piesele ce își propun o introspecție în lumea presei, acest colos cu picioare de lut, devenit o reală putere (a patra!) în contemporaneitate. Piesa, insolită ca problematică, rămâne, însă, într-o zonă superficială de abordare, în sensul că replicile, în majoritate, locuri comune, nu reușesc să suplinească penuria de idei și sentimentul acut al unui text mediocru.

Truisme precum: „Nu a venit de bună voie. Nimeni sau aproape nimeni nu vine de bună voie"; „Vei demonstra că ești mai bun decât noi"; „Ei știu, eu nu știu... Nu știi să colaborezi cu colegii"; „Mamă, mamă... fiecare are nevoie de mama lui"; „Sunteți om înainte de toate"; „Tu m-ai învățat să am opinie..." reprezintă doar câteva exemplificări care, scoase din context, pot părea ostentative, dar o piesă cu un subiect atât de generos precum mass-media ar fi putut face trimiteri subtile la politică și psihologie, la lingvistică și sociologie, la istorie și antropologie culturală, la semiotică și marketing, la imagologie și etnografia cotidianului. Sau ar fi putut lumina fațete inedite ale semnelor tipărite sau un personaj de anvergură, interesant ca scriitură. Nu trebuie să se înțeleagă că textul nu are anume virtuți literare. Dar lectura lor scenică nu a fost valorificată de regizorul Gabriel Marin, aflat la a doua colaborare cu scriitorul Sebastian Ungureanu, după piesa **Încă o speranță** reprezentată pe scena Teatrului „Radu Stanca" din Sibiu.

Spectacolul începe incitant, dincolo de scenă. Actorul Alexandru Bairactaru propune o mască expresivă a Funcționarului, cu o replică ce ar fi putut dobândi conotațiile unui lait-motiv - „Așteptați în liniște" - dar care se pierde în hățișurile unor ambiguități evidente.

Protagonistul spectacolului este Ioan Peter. Un actor care binemerita un rol principal. Dar toate strădaniile sale, admirabile în sine, nu pot suplini precaritatea textului și neprofesionalismului regizorului. Ioan Peter este un actor hărăzit pentru scenă. Cu o vocație reală a „scândurei" dar cu un text mediocru și cu o direcție de scenă neinspirată, nu a izbutit o creație memorabilă.

Scenografia spectacolului este semnată de Onisim Colta, unul dintre cei mai mari pictori ai generației sale, un om generos, un mentor, aș zice, al artelor plastice din această parte de țară. Scenografia spectacolului pare cunoscută, ideea ușilor ce deschid și închid destine, profund sau schematic caligrafiate, am urmărit-o de câteva ori chiar pe scena arădeană.

Să reținem și contribuția actorilor Costin Găvază (o pată de culoare în cenușiul cvasi-general), Mariana Tofan, Doru Nica, Emilia Dima Jurcă, Constantin Florea, Dan Covrig, Călin Stanciu, Florin Covalciuc, actori ce evoluează cu credință și patos, chiar, într-un spectacol cu un text tern și sub bagheta unui regizor neinspirat.

Urmărind această stagiune, cu două piese în montarea lipsită de strălucire, propusă de același regizor Ion Ardeal Ieremia și alte două piese (una, a avut premiera iar cealaltă urmează în săptămânile viitoare) semnate de actori importanți ai Teatrului arădean, ne întrebăm, chiar retoric, unde sunt marii regizori de altădată prezenți pe scena arădeană? Care este programul estetic al Teatrului arădean în această stagiune? Pe când un reviriment artistic?

L. MIHUȚ

O NOUĂ APARIȚIE EDITORIALĂ LA UNIVERSITATEA DE VEST „VASILE GOLDIȘ"

Sub coordonarea prof. univ. dr. **Aurel Ardeleanu,** editura Universității de Vest „Vasile Goldiș" oferă arădenilor o lucrare de larg interes „PATRIMONIUL ȘTIINȚIFIC NATURAL AL JUDEȚULUI ARAD".

Geneza umană, artificializarea mediului, cu motivația sa amplă, nu poate înlătura total „naturalul" din ambianța sa, decât cu riscuri enorme. Omenirea conștientizează aceste riscuri, iar această conștientizare se numește „ocrotirea naturii".

Autorii - prof. dr. **Aurel Ardelean,** dr. **Zeno Oarcea,** drd. ing. **Corneliu Maior** fac o punctare completă a tuturor rezervațiilor din județul nostru: botanice, zoologice, speologice, paleontologice, forestiere, mixte, științifice, precum și a celor zece parcuri dendrologice.

Demersul științific de mare actualitate subliniază preocupările de decenii ale naturaliștilor și ecologiștilor arădeni. Biodiversitatea, ca sursă de bunuri și servicii, constituie unul din obiectivele majore ale sec. al XXI. Interesul arădenilor pentru ocrotirea acesteia este dovedit și de această nouă apariție editorială care plasează școala arădeană de ecologie pe un loc fruntaș în țară.

V. F.

Cronica plastică

LINIȘTEA CĂMINULUI

Felul de a-și aranja expoziția personală din acest an este grăitor, mai mult în ce privește evoluția artistului **Carmen Roitan** ca personaj particular, decât în legătură cu evoluția artei. Titlurile sunt în tonul liric sentimental (minor?), și nu știm dacă versurile respective au fost punctul de plecare spre realizarea pânzei sau mai întâi s-a făcut pânza și abia apoi a fost lipit versul. Poate varianta a doua. Ceea ce, posibil, nici nu are vreo importanță.

Și această expoziție de la Sala „Forum" a doamnei Roitan mărturisește respingerea dramatismului vieții și retragerea la exercițiul liniștitor al artei culorii. Pictorița de pe Crișul Alb înregistrează un număr de stări ale peisajului, unele dependente de anotimpuri.

Poate cele mai izbutite peisaje sunt „La malul apei" și „Briza mării". Al doilea surprinde un ochi de nemărginire și tandră neliniște.

Că înclinația spre peisaj o caracterizează este lucru sigur. Naturile statice atestă mai mult jenante constrângeri.

Sunt, apoi, acele peisaje numerotate, acuarele, dintre care rețin mai mult atenția numerele 2, 9, 3, 8 și 4.

În fine, nu lipsesc din expoziție icoanele pe sticlă, dispuse grupat, pe un singur perete. Se pare că faptul de a picta pe sticlă a devenit în ultima vreme un fel de „modă" printre mînuitorii pensulei. Uneori nici nu mai știi ce fel de conotații are. Plastice, religioase, economice? Cele de față par să jubileze misterul familiei, liniștea căminului.

PETRU M. HAȘ

Cronica literară

APARIȚII LA „VIAȚA ARĂDEANĂ" 2000

Iată că Editura „Viața arădeană" a pășit în anul 2000. Una dintre aparițiile sale editoriale este cartea de versuri **Zece X zece** (vol. II), cuprinzând zece cenacliști arădeni, cu câte zece texte fiecare: L. S. Ban; N. Crișan; M. Crișovan; R. Dragoș; Alin Moț; Patricia Popa; L. M. Pteancu; N. Stana; L. Șuta și Maria Șutac. O prefață semnează dl. Sabin Bodea, directorul editurii.

Laurențiu Sorin Ban, un confesiv, semnează între altele o „Ziridavă"; „Să fii oștean". El se află deocamdată la pragul dintre emoția sau sentimentul, personale, și producerea emoției, a imaginii sensibile, cum grăia Maiorescu, în conștiința cititorului.

Niculina Crișan scrie despre anotimpuri, iluzii, vise, „bobocul de trandafir"; enunță o rugă cu terminații gerundive și declară o căutare neîntreruptă: „Mă caut / mereu, / cum aș căuta acul / în carul cu fân;..." Să semnifice aceasta inutilitatea căutării?

Ezitantă între amintire și renunțare definitivă (**Străini am fost**), **Marinela Crișovan** ocrotește câte o reflexie despre fericire: „Pustie este viața / Pustie sunt și eu, / Și sufletu-mi sihastru / Tânjește după tine."

Rodica Dragoș realizează, în „Primăvara", un poem întreg, iar în alte texte invită, mai mult sau mai puțin inspirată, la rugăciune. **Patricia Popa** se străduiește, în felul său, întru actualizarea lexicului poetic.

Preocupată exclusiv de credință, **Maria Șutac** publică zece rugăciuni omogene stilistic și însuflețite de dăruirea constantă a unui creștin practicant al credinței.

Fără discriminări, regretăm a nu-i putea înșira pe toți cei zece debutanți, urându-le în schimb pași fericiți pe potecile versului.

*

A doua apariție editorială de care ne ocupăm este semnată de însuși dl. **Sabin Bodea,** director al mai sus-numitei edituri arădene. Domnia-sa este un întreprinzător de anvergură și autor care nu se află la prima apariție editorială, încercându-se până acum în mai multe genuri.

Energic și sigur de sine, Sabin Bodea, în recenta sa plachetă, nu ni se recomandă prin prozodia consacrată, tradiționalistă. Intitulată **Noi, între Pământ și Cer** (We, between Earth and Sky), cartea este ambițioasă, ca o ediție bilingvă (română-engleză) ce se arată a fi.

„Noi, între Pământ și Cer" este dedicată părintelui Ioan Montoi de Tăgădău, prin a cărui osârdie poetul Sabin Bodea a fost adus la „calea spre credință". Motive ale cărții sunt Tatăl, Mântuitorul și Duhul Sfânt. Ipostazele sunt frecvent evocate în texte ce se situează stilistic între predică și rugăciunea împreună. Ca atare, cititorul găsește astfel de titluri: **Biblia; Rugăciune; Apocalipsa; Harul Domnului; Hristos a înviat!; Oprește-te, Doamne...** dar și altele, cum este **Un nimic și infinitul....** Cităm din acestea: „Ne cumpărăm un chip / mai frumos / cu haine bune și culori alese; / ne ascundem defectele trupului / cu atâtea și atâtea mirodenii; ne dregem vocea după interes; /... / dar nimeni și nicicând / nu și-a putut acoperi sau vinde / păcatul..."

PETRU M. HAȘ

CORNELIA CĂPRARIU ROMAN - PROVOCARE ȘI DEMONSTRAȚIE

Atunci când mediile muzicale îi remarcau talentul, **Corneliei Căprariu Roman** i s-a dorit să aibă **noroc**. El era și este de multă vreme vocea cu timbru frumos, volum, susținere, strălucire. A avut însă și **inteligența** să și-o cultive zi de zi, să-și aleagă repertoriul și să-și formeze un stil. Cornelia nu și-a propus să obțină victorii facile, conștientă că acestea n-au nici substanță, nici durată. Necăutând modele, a devenit ea însăși unul. Își urmează constant traiectoria, ținând cu stăruință la sistemul valoric în care crede. Nu trage cu ochiul la spectacolul jalnic a ceea ce unii numesc folclor. Câștigul facil și popularitatea n-au clintit-o spre a face concesii gustului neevoluat. Psihozele sfârșitului de mileniu n-o ating. **Melodia, versul, costumul** sunt constantele activității sale artistice, pe care le cultivă cu gust și bun simț.

La trei ani de la întregistrarea primei sale casete, **„Din Sicula, la Ineu"**, tot atât de valoroasă astăzi ca în momentul apariției, se situează cea de a doua. Subtil, titlul **„Bată-te norocu, lume!"** îl putem citi deopotrivă drept urare sau dojană. În orice caz alegerea lui denotă o atitudine.

Nu-i mare lucru să scoți azi o casetă. Dacă ai bani și un studio de înregistrări la îndemână n-o fi! Dar nu-i sigur că rezultatul va fi, totuși, folclor. În democrația culturală de tradiție, după **folclorul de arhivă** și cel **de spectacol** se furișează insidios pletura făcătorilor de **folclor de birt**. Dacă cineva ne infestează mediul e pasibil de pedeapsă, dacă ne otrăvește sufletul, nimeni n-are nimic de obiectat. În acest context cea de a doua casetă a **Corneliei Căprariu Roman** este un **izvor limpede și pur**. Beneficiind de acompaniamentul a șase dintre cei mai remarcabili membri ai orchestrei Rapsozii Zărandului, formație cu identitate culturală notorie, caseta are girul profesionismului.

Cele 15 piese înregistrate ilustrează zona folclorică proprie Corneliei, ea lansând cu eleganță și câteva **provocări**. Numim melodia de Banat, interpretată în stil, preluând toate caracteristicele, apoi romanța cu tentă de baladă dar și melodia din Podgoria Aradului.

Nimic nu este lăsat la voia întâmplării. Sunt superbe solourile instrumentale, inteligent gândită suprapunerea planurilor armonice, versurile sunt bine simțite, echilibrat exprimate, rostite cu dicție și grijă pentru păstrarea expresivității dialectale. În desfășurarea melodiilor satirice, funcționează morala rurală. Păcat că ea n-ajunge și până la oraș.

Provocare și demonstrație, cea ce a doua casetă a **Corneliei Căprariu Roman** merită toată atenția iubitorilor de folclor dar și pe a acelora ce se încumetă a se lansa în demersuri similare.

DANA TODOR

„VASILE GOLDIȘ“ - LICEUL UNDE INFORMATICA ESTE LA EA ACASĂ

Ceea ce în Occident a devenit de mult obișnuință, treptat-treptat începe și la noi să nu mai fie excepție. Chiar dacă deocamdată este evident faptul că distanța este (încă) foarte mare. Primul pas - dacă putem spune așa - s-a făcut în unitățile de învățământ, unde, uneori s-a reușit performanța ca fiecare elev să poată lucra singur la un calculator.

Un asemenea loc, unde calculatorul este... la el acasă este și Liceul „Vasile Goldiș" din Arad. Aproape imediat după Revoluție, conducerea acestui liceu a conștientizat faptul că școala este prima care trebuie să facă cât mai urgent pasul spre nou. Practic, în școli se „nasc" cetățenii de mâine. Astăzi, doamna **Rodica Lazăr** - director, nici nu mai poate concepe programe de studiu fără orele de informatică. Ore care beneficiază de serviciile unui pasionat corp de profesori, îi numim astfel pe **Mirela Chiș** (șef de catedră), **Claudia Clopotaru, Daniela Camenită** și **M. Popa**.

Două cabinete cu 24 calculatoare

Actualmente, catedra de informatică de la „Vasile Goldiș" are în dotare două cabinete cu 24 calculatoare, pe care învață elevi începând din clasa a V-a, existând atât secții distincte de informatică, cât și cursuri opționale.

Cu satisfacție, doamna **Mirela Chiș** ne-a spus că elevii de la „Vasile Goldiș" s-au remarcat an de an la olimpiadele naționale de informatică. Astfel, în 1997 și 1998, **Mircea Lungu** a obținut locul III pe țară, la faza națională a concursului **„Soft educațional“**.

Începând din acest an, în premieră, „bac"-ul va cuprinde și un examen de informatică (pentru copiii de la această secție). „Chiar și anul trecut - ne spunea doamna Chiș - deși informatica a fost opțională la bac, 80% din elevi au ales-o. Iar media cea mai mică a fost 8,50!"

Asta înseamnă într-adevăr pasiune. Cum pasionată de această profesie este și d-na Chiș, care, după cum ne-a mărturisit chiar dânsa, s-a hotărât să rămână în învățământ, unde nu este secret cât se câștigă, comparativ cu alți confrați care lucrează la firme specializate în soft. Despre Mirela Chiș am mai aflat că este înscrisă pentru examenul de gradul I, cel mai înalt grad profesional.

Pasiunea costă...

Într-un asemenea domeniu este o „foame" continuă de nou. Se spune că pe piața mondială fiecare zi aduce ceva în plus. Capacitățile native ale copiilor trebuie neapărat dublate de o bază materială corespunzătoare. Din păcate, am aflat că literatura de specialitate nu este accesibilă chiar oricui. Un manual de clasa a IX-a, de exemplu, costă în jur de 60.000 lei, însă pentru performanță nu ajunge. Celelalte cărți de specialitate pot costa câteva sute de mii de lei. Ceea ce pentru elev înseamnă mult prea mult.

Această deficiență este suplinită în limita posibilului de conspectele profesorului de la orele de curs. „Ca să obții rezultate la informatică, o lecție trebuie pregătită, uneori, din 3-4 manuale. Îi mai ajut pe elevi xeroxându-le diverse teste, probleme, cu dischete etc", ne spune d-na Chiș.

„Internet“ în regie proprie

În privința planurilor de viitor, am mai aflat că în luna aprilie la „Vasile Goldiș" se va concretiza o inițiativă foarte interesantă: deschiderea unui club propriu de Internet. Acesta, cu o capacitate de 14 calculatoare, va funcționa în incinta școlii, cu acces doar pentru elevii de la „Vasile Goldiș". „Va fi deschis în fiecare zi, după-masa, iar sâmbăta și în vacanțe, toată ziua" - ne-a mărturisit cu mândrie d-na Chiș.

Tot un element cu efect practic este și faptul că absolvenții profilului informatic primesc un „atestat" cu care aceștia se vor putea angaja pe post de ajutor programator analist. Astfel, am aflat că toți elevii din promoția 1990-1995 au reușit la facultate sau și-au găsit un loc de muncă.

Am părăsit liceul cu un sentiment ciudat. Aveam senzația că tocmai am ieșit dintr-o altă lume. O „lume" situată chiar în Arad, unde, între patru pereți, niște copii respiră aerul viitorului. Comparativ cu majoritatea covârșitoare a arădenilor, acești copii sunt, cu cel puțin câțiva ani mai „bătrâni"...

COSMIN TRIF

Foto: AL. MARIANUȚ

Prin discotecile din județ

CEL MAI TARE SUPRAVIEȚUIEȘTE

Am arătat în ziarul nostru modul cum patronii discotecilor din județ înțeleg să ofere tinerilor distracție. Exemple bune, cum ar fi Sebiș, Sântana, Nădlac, sunt destule, dar „medalia" are și reversul ei... Pentru a vedea în ce categorie se încadrează discotecile Șepreuș și Apateu, am întreprins o vizită inopinată, sâmbătă seara.

ȘEPREUȘ - „COOPERATIVA" S-A SPART

Din motive care ne scapă, patronul disco-bar-ului de la Cooperativa de Consum Pecica s-a speriat de vizita redactorului. Din câte am aflat de la viceprimarul comunei Șepreuș, dl. **Pintean Teodor,** pe patron l-ar chema **Gabor.** Un lucru inexplicabil - acest patron a „sărit" peste programul disco de sâmbătă seara. „A spus că nu are de gând să dea ochii cu presa, mai bine ține închis. Și ar mai fi ceva - avem reclamații ale cetățenilor, pentru stilul de comportare - cei care se întrec cu alcoolul ies afară și urlă lozinici obscene".

Primul motiv pare mai veridic. Cică, disco-bar-ul Cooperativei a funcționat binemersi cu o săptămână înainte. Noi am consemnat ce am văzut - un ditamai local scufundat în beznă. Păcat?

• Tinerii din Șepreuș și nu numai, au avut în schimb soluții... peste drum. Discoteca VADI-COM SRL, patron **Pargea Vasilică**, ș-a lansat neoficial sâmbătă, începând cu orele 21,00. Zecile de tineri s-au introdus în ring **gratis** (de data asta) fiind îndrumați spre dimineață de DJ Vasi și DJ Dany. Dl. Pargea spunea că nu are cunoștință despre sperietura de la Cooperativă. Oricum, cel mai tare supraviețuiește, asta-i sigur. Intenționez să organizez și un program striptease, când vine căldura."

IEFTIN ȘI BUN - DISCO „ASENSI" APATEU

Am ajuns la Apateu. Aici, o mare de tineri, dar mai ales... tinere (surpriză?!) au luat cu asalt discoteca Asensi. Intrarea - 5.000 lei; iată unul din motivele pentru care patronul **Rus Dorel** se mândrește cu minim 400 de clienți, sâmbătă de sâmbătă.

Lucru admirabil, în condițiile în care alte discoteci din județ abia adună persoane pentru, să zicem, o cursă de autobuz. Programul disco, asigurat de DJ ADI TOPAI (muzică „beton") atrage, tineri din Arad, Chișineu Criș, Ineu și mai toate satele învecinate. „Vin inclusiv tineri din județul Bihor. Cum vedeți și dvs. nu e loc să arunci un ac", spunea dl. Rus.

Investiția în aparatura disco, barul - restaurant (arhiplin) și oamenii de ordine fac din „ASENSI" poate a doua discotecă din județ ca importanță.

Apropo, discuțiile referitoare la bătăile „ca-n filme" de la Apateu nu au avut acoperire, sâmbătă seara. Oamenii de ordine și lucrătorii postului de poliție au avut grijă de asta.

ADRIAN IOSIF

„IA CU TINE ȘI INIMA MEA!...“

Interviu cu A.S.I.A.

Pe 8 martie 1999 s-a înființat o trupă de muzică, formată din fete frumoase, care promiteau un mare succes: A.S.I.A. Numele formației a fost „croit“ din inițialele celor patru tinere superbe: Anca, Sorana, Irina și Anemona. Cele patru fete au la bază studii muzicale temeinice, ceea ce le permite o largă abordare în aria muzicii pop. Însă stilul la care s-au oprit frumoasele artiste este slow-dance, asociat cu rithm & blues (R'N'B) și uneori cu elemente hip-hop.

Albumul de debut a fost lansat la sfârșitul anului trecut la Media Pro Music și în scurt timp cele patru de la A.S.I.A. au reușit să se facă cunoscute în întreaga țară. Asta și datorită mediatizării puternice de care s-au bucurat... Hitul cel mai cunoscut pe care l-au avut este „Inima mea“.

Prezente la Arad în cadrul unui turneu, nu au scăpat de întrebările noastre...

– Pentru început, vă rog să vă prezentați cititorilor ziarului nostru...

– Mă numesc Anca, sunt în zodia Leului, am terminat școala de muzică, unde am studiat violoncelul, vioara și pianul. La Școala Populară de Artă am luat lecții de canto.

– Sorana, am terminat Liceul German și sunt o Vărsătoare încăpățânată.

– Irina, studentă în anul III la Facultatea de Drept din cadrul Universității Româno-Americane. Am studiat canto, muzică ușoară, făcând și Școala Populară de Artă. Ca zodie sunt Fecioară, cu ascendent în Balanță.

– Am 20 de ani, mă numesc Anemona și sunt Rac. Sunt în anul III la Facultatea de Arte - secția actorie. Am făcut școala de muzică în Constanța, unde am studiat flautul și pianul.

– Piesele voastre „sună“ foarte bine. Cine vă ajută să le realizați?

– În „spatele" nostru se află o întreagă echipă, în frunte cu **Adrian Ordean**, care ne compune piesele. Mai avem sunetist, textier, coregraf.

– Aveți colaborări cu alte trupe muzicale?

– Am colaborat la o singură piesă cu **R.A.C.L.A.** Înainte de a face formația A.S.I.A. am cântat în formația Schimbul III (a lui Adi Ordean).

– Din câte știu eu, Schimbul III abordează un gen rock iar R.A.C.L.A. hip-hop. Nu este grea trecerea între aceste două genuri?

– Nu este chiar așa de greu atunci când ai o bază muzicală solidă...

– Aveți și proiecte solo?

– Deocamdată suntem o echipă și nu ne-am făcut nici una dintre noi proiecte solo...

– Unde ați avut cel mai „fierbinte“ public?

– La Pitești am fost primite excelent, dar în general peste tot am fost primite bine. Mai ales la Arad...

A consemnat

OLI. BULZAN

„În coafură, occidentalii nu ne sunt superiori”

◆ *spune Eduard Virag, participant la Campionatul European de Coafură pentru juniori*

Despre coafezul Eduard Virag, ziarul nostru v-a mai informat atunci când el a câștigat locul al doilea la concursul Wella Color Award 1999. Acum, Edi se află din nou în atenția noastră pentru că, în cursul acestei luni, el a participat la Campionatul European de Coafură pentru juniori (până la 24 de ani), desfășurat în Germania, la Darmstadt (lângă Frankfurt).

Edi este singurul „provincial" printre românii care au concurat la acest campionat, ceilalți trei fiind bucureșteni. „Am fost chemat să particip la concurs în urma premiului obținut în toamnă și pentru că am 22 de ani. Pentru o asemenea competiție, ar fi fost necesare două - trei luni de pregătire, dar eu am avut parte doar de două săptămâni. M-am pregătit la București, cu echipa mare, formată din coafezi bucureșteni experimentați, care participă de ani de zile la astfel de concursuri."

Campionatul European de coafură - frizerie a reunit concurenți din 12 țări, atât estici, cât și vestici. Echipa noastră a participat doar la probele de coafură, „probe de tehnică, în care s-a punctat efectiv munca". Edi a trecut cu bine prin două probe distincte, dar totuși legate una de cealaltă: freză de zi, transformată în freză de seară. Manechinul a fost o bucureșteancă, având părul scurt. În cele din urmă, Eduard Virag a reușit să se claseze în prima parte a clasamentului, iar prin show-ul la care a participat cu echipa, a obținut locul întâi.

După prima participare la un concurs internațional de coafură, Edi apreciază că „occidentalii nu au nimic superior nouă în ceea ce privește tehnica sau instrumentele de lucru. Doar că au acces mai rapid la informație". În plus, el îi consideră pe coafezii din Est „mai eleganți și ambițioși".

DIANA DUȚU
Foto: **AL. MARIANUȚ**

CONCURS
CEL MAI BUN PRIETEN AL TĂU

Sponsorul rubricii: EDIL CONSTRUCȚII SA

ÎNTREBARE: *Care animal este considerat cel mai bun prieten al omului ?*

Cele trei mari premii sunt oferite de **SC Speed Partner Nădlac** (telefon 094-631008 și fax 057/ 473665).

Cel mai bun prieten al tău se va simți bine alături de noi! Trimiteți răspunsurile pe adresa: B-dul Revoluției nr. 81, Adevărul - Tineret, pentru **„Cel mai bun prieten al tău!"**.

Răspuns: ____________
Nume: ____________
Prenume: ____________
Adresă: ____________
Telefon: ____________

Inedit!

CONCURS DE CULTURĂ GENERALĂ

Ziarul **„Adevărul"**, în colaborare cu **Editura Niculescu** vă provoacă la un concurs de cultură generală. Răspunzând la întrebările noastre veți putea intra în posesia premiilor oferite de editura **„Niculescu"**, premii ce constau în pachete cu cărți, ultimele apariții ale editurii sus amintite.

Completați talonul de mai jos, răspundeți corect la întrebare și tri-miteți talonul împreună cu răspunsul pe adresa redacției Adevărul, B-dul Revoluției nr. 81, pentru concursul de cultură generală.

Întrebare: *Cine este autorul romanului* ***„Cel mai iubit dintre pământeni"?***

Talon

Nume ____________ Prenume ____________
Adresa ____________
Vârsta ____
Profesie ____________ Telefon ____________

Baschet Club
West Petrom Arad

VALOARE ȘI SPIRIT PROFESIONIST, MÂNĂ ÎN MÂNĂ

Vă supunem atenției, în continuare, performanța baschetbaliștilor de la West Petrom, calificați în finala Campionatului Național. Din acest motiv am organizat marți o masă rotundă, la care au participat domnii Dragan Petricevic - antrenor principal, Emeric Davidhazy - director tehnic, Dinu Puf și Dan Gabriel Boric - președinți. Activitatea grupării arădene a fost dezbătută și întoarsă pe toate fețele. Iată cele mai importante aspecte reținute.

Finala debutează în 7 aprilie

Ultimul act al Diviziei A, opunând pe BC West Petrom Arad și CSU ISA Pitești, va avea loc după următorul program: 7 și 8 aprilie, Pitești - meciurile 1 și 2; 14-15 aprilie, Arad - meciurile 3 și 4; 20 aprilie, Pitești - meciul 5. Se va juca, din nou, în sistemul „cel mai bun din cinci jocuri". Schimbarea datelor de disputare a intervenit la solicitarea echipei piteștene, solicitare acceptată de reprezentanții petroliști.

Gânduri... europene

Indiferent de deznodământul finalei, intenția conducerii este ca formația să participe în cupele europene intercluburi. Dragan Petricevic ar prefera Cupa Saporta, pe care o consideră „agreabilă". În Cupa Koraci există costuri mai mari (se plătește o cotizație de 5000 de mărci germane) și, în plus, trebuie susținute precalificări. Nu în ultimul rând, șansele unui traseu favorabil sunt mai bune în Cupa Saporta. Oricum, nu pot fi omise nici avantajele unei întâlniri tari, cu o echipă continentală de prim rang.

Despre numirea la lotul național

Petricevic revine la cârma naționalei după o absență de doi ani, domnia-sa pregătind-o în perioada 1996-1998, alături de Dan Berceanu. În anul 1997, în grupele semifinale, a fost foarte aproape de o calificare la Campionatul European, ratată la limită, din pricina coșaverajului. Propunerea de investire la lot a venit din partea secretarului general al F. R. B., dl. Mircea Câmpeanu. Astăzi, se va purta o discuție cu acesta și cu antrenorul federal Nicolae Danețiu, pentru clarificarea problemelor. Deși Petricevic consideră că numirea reprezintă o recunoaștere a valorii clubului West Petrom, să nu trecem cu vederea meritele „principalului" bosniac, din a cărui carte de vizită remarcăm rezultatele cu „U" Cluj (campioană națională), Poli Moldrom Iași (locul 3) și West Petrom Arad. „Este o onoare pentru mine. Lotul național nu se refuză" - apreciază Petricevic, care mulțumește conducerii și jucătorilor pentru înțelegere.

◆ Masă rotundă ◆

Arădeni – în echipa României:

În luna mai vor fi convocați jucătorii echipei României, pornind campania de calificare pentru grupele semifinale ale C. E. Se va încerca asigurarea prezenței la turneul final din 2003. Trei din adversarele seriei sunt destul de dure (Danemarca, Cipru și Georgia), cuprinzând jucători angrenați în campionate titrate. Vor fi utilizați cei mai în formă jucători, fără a se face discriminări legate de club. De la West Petrom Arad se contează pe 3-4 baschetbaliști, pentru lotul lărgit de 20. Cu ajutorul Federației, se dorește aducerea la lot a stranierilor Toni Alexe, Lăpuște, Țenter, Stănescu, Popescu, Mureșan și Reisenbrücher. „Au obligația morală de a răspunde la acțiunile reprezentativei. Sârbii ar veni și pe jos pentru o convocare la națională" - crede Petricevic.

Foto: ONORIU FELEA

De la stânga la dreapta: Emeric Davidhazy, Dan Gabriel Boric, Dinu Puf, Dragan Petricevic

Politică fructuoasă

Cât privește politica managerială a clubului, subliniem vorbele președintelui Boric: „Inițial nu am vrut să ne hazardăm și ne-am gândit că ne-ar prinde bine locurile 1-4. Am elaborat o bază financiară adecvată și piramida echipă de seniori - echipă de tineret (liga a doua) - juniori. Am vrut să întreprindem ceva stabil, de durată. Bobul sădit a dat roade, deși echipa ne-a costat destul de mult. Am adus jucători, rezultatele au apărut la rândul lor... Am bătut la multe porți pentru sprijin financiar, dar am fost adesea refuzați politicos, din cauza lipsei rezultatelor. Acum, când ele există, suntem sunați de cei care ne evitau de frica banilor! Perspective, căi de afaceri sunt. Trebuie doar concretizate. După finală ne vom întâlni cu antrenorii și vom analiza chestiunile pozitive și cele negative."

Care sunt perspectivele?

Directorul tehnic Emeric Davidhazy se ocupă și de pregătirea echipei a doua a clubului, din Divizia B. „Țelul nostru este creșterea calitativă a jucătorilor. Formația secundă înseamnă o treaptă pentru aceștia, spre eșalonul întâi și ridicarea lor valorică. E firesc să fie astfel. Din păcate, înregistrăm o penurie de jucători tineri, de perspectivă. La ea se adaugă, uneori, superficialitatea baschetbaliștilor, spre deosebire de mentalitatea profesionistă implementată în cadrul echipei mari." - comentează dl. Davidhazy. Totuși, la juniorii I am putea asista la o calificare la turneul final al C.N.

Revenind la finală, confruntările vor fi abordate cu speranță, în ciuda experienței jucătorilor adverși și a avantajului disputării mai multor meciuri acasă, tot de partea piteștenilor. Dragan Petricevic își va respecta contractul de doi ani cu West Petrom, după care studiază ideea plecării într-un campionat superior, în străinătate. Sezonul următor se vor avea în vedere menținerea echipei la cote înalte, competitive, împrospătarea lotului și ridicarea nivelului tehnico-tactic.

Muncă și liniște

Încrederea în echipă a președintelui Puf a fost onorată: „Eram convins că putem face performanță și după insuccesul cu Dinamo. L-am depășit, iar calculele mele s-au adeverit. Sibienii au demonstrat că se află la un capăt de ciclu, noi cunoscând o motivație și un elan mai mari" - afirmă domnia-sa. Rezultatul a fost posibil chiar și în condițiile în care accidentările nu i-au ocolit pe arădeni. Ultima victimă a fost tânărul Szijarto (pneumonie), considerat de Petricevic drept un viitor Toni Alexe al baschetului românesc. Secretul succesului se reduce la două elemente: muncă până la sacrificiu și liniștea asigurată de condițiile corespunzătoare. Au jucat un rol important, de asemenea, cantonamentele efectuate, în număr de patru.

Capitala la Arad

Capitala baschetului românesc s-a mutat deja la Arad. B. C. ICIM este campioană, West Petrom joacă finala, în vreme ce trei antrenori arădeni sunt la lotul național de seniori (George Mandache, Dragan Petricevic) respectiv juniori (Emeric Davidhazy). Vestea calificării petroliștilor a depășit granițele țării. Cunoscutul impresar sârb Raznatovic, care a facilitat transferarea lui Kmezic și Marjanovic, a transmis felicitări conducerii, antrenorilor și jucătorilor.

Formație bună, club serios

Astfel a caracterizat Dragan Petricevic gruparea petrolistă. Președintele Dinu Puf a mai spus că se vor face eforturi în privința imaginii clubului. Se preconizează ieșiri ale jucătorilor la teatru și cinema, împreună cu soțiile și prietenele, participări la prezentări sau deschideri de magazine. Există solicitări, în această ordine de idei, de la McDonald's. „Să vedem cum se vor descurca băieții cu popularitatea. Lumea a început să îi oprească pe stradă" - adaugă președintele Boric. Totodată, se așteaptă implicarea oficialităților orașului în activitatea grupării.

În febra pregătirilor

Antrenamentele în vederea finalei sunt în plină desfășurare. Pentru weekend este programat un meci amical cu o echipă din Ungaria sau Iugoslavia, din fazele superioare ale campionatului. Această săptămână pune accentul pe pregătirea fizică, urmând ca de luni să fie abordate „capitolele" tactic și tehnic.

Cu mic, cu mare, la Pitești!

Președintele Puf ne-a declarat că se vor asigura condiții tuturor celor care doresc să fie alături de West Petrom în jocurile de la Pitești. S-a luat legătura cu organizatorii, care au promis că spectatorilor arădeni le va fi rezervat un sector special, montându-se tribune și pe cealaltă latură a sălii. Gazdele au oferit garanții și în ceea ce privește securitatea suporterilor petroliști. Așadar, cu mic, cu mare, la Pitești!

ALEX. CHEBELEU
ADRIAN HĂRȚĂU

Suporterii au aflat că Gandolfi nu poate ține UTA în Divizia A

Doar aproximativ 50 de suporteri - adevărați - au participat - ieri după-amiază - la întâlnirea cu conducerea clubului UTA, o întâlnire care urma să clarifice, într-o oarecare măsură, situația dificilă prin care trece echipa la ora actuală.

După ce președintele Lupaș a spus că este mâhnit de ceea ce s-a întâmplat sâmbătă - deoarece, chipurile, suporterii care au protestat în fața stadionului ar fi fost dirijați - chiar și de o parte a presei, cu aluzie - evident - la ziarul nostru, cei prezenți au aflat exact ceea ce așteptau de multă vreme: „Galdolfi nu poate ține singur echipa în Divizia A și de aceea se încearcă înființarea unui S.A., pentru ca - în cazul promovării - în anul următor echipa să nu retrogradeze."

Replica suporterilor a venit prompt: „Nu trebuie să ne susțină în Divizia B, deoarece așa își bate joc de noi. Locul UTA-ei este în prima divizie."

Pentru a întări convingerea că promovarea depinde numai de investitorii italieni, Marin Lupaș a spus că „Gandolfi dictează strategia financiară", Ioan Ienciu a zis că „asta e limita lor, nu pot mai mult", iar Luigi Piedimonte a pus frișca pe tort, afirmând următoarele: „Nu eu, nici Lupaș și nici Ienciu nu sunt responsabili pentru că UTA nu a promovat."

Cu specificația că cei prezenți deplângeau faptul că „Bătrâna Doamnă" se scaldă și acum în anonimatul Diviziei B, iată câteva replici venite dinspre cei din tribune: „Claudiu Drăgan nu putea fi vândut dacă nu juca la UTA, deoarece mergea la Cernei când termina junioratul la Romvest; Pe Marcel Coraș l-ați pus în pripă antrenor, pentru că exista presiunea publicului; La UTA vreți să faceți centru de tineret, de aceea ați venit la acest club; UTA avea suporteri și dacă era acum în Divizia D; L-ați acceptat pe Rubinacci antrenor, pentru a nu-i supăra pe italieni; Niciodată nu se va promova cu această echipă; Nu presa e de vină pentru cea ce se întâmplă la UTA, faceți o greșeală dacă acuzați o parte din mass-media, crezând că vă dorește răul - părere aparținând lui Sandu P., dar la care s-au raliat și ceilalți suporteri adevărați ai „Bătrânei Doamne".

No Comment!

LEO SFÂRA

UTA A PLECAT ÎN CANTONAMENT!

Ieri, Marcel Coraș și-a adunat un lot de 18 fotbaliști, cu care UTA abordează meciul de la Turnu Severin, contra Drobetei, de sâmbătă și a plecat în cantonament la Băile Herculane, un lucru foarte puțin întâlnit în fotbalul românesc. Coraș a motivat decizia sa prin faptul că „mai trebuie lucrat la pregătirea fizică a fotbaliștilor și aveau nevoie să iasă din stresul provocat după meciul pierdut cu UM Timișoara.

Utiștii vor face câte un antrenament pe zi, iar vineri, după masa de prânz, se va pleca de la hotelul „Roman" din Băile Herculane, spre orașul Drobeta Turnu Severin, acolo unde se va dormi în noaptea de dinaintea jocului.

Ceilalți fotbaliști - care nu au fost cuprinși în lotul de 18 - au rămas acasă și se pregătesc cu „secundul" Mănăilă, acesta neefectuând deplasarea la Băile Herculane, tocmai din acest motiv.

LEO SFÂRA

„Tricolorii" și-au luat revanșa

Ieri, în localitatea maghiară Mezöhegyes, a avut loc meciul retur dintre selecționatele de juniori UEFA 2003 ale Ungariei și României. De această dată câștig de cauză au avut tricolorii, aceștia învingând cu 1-0 prin golul marcat de Stancu în minutul 53. Antrenorul Mihai Ianovsky a folosit următoarea formație: Huțan - Stancu, Demian, Fritea, Cristescu, Tamaș, Nalati, Mărginean, Ianu (min. 74 Murgan), Ionescu (min. 70 Pițurcă), Gheorghe (min. 52 Roszel).

PAUL ALTMAN

EXCURSIE GRATUITĂ PENTRU FINALA DE BASCHET DE LA PITEȘTI

Suporterii și simpatizanții B.C. WEST PETROM sunt anunțați că meciurile de la Pitești vor avea loc în zilele de 7 și 8 aprilie, vineri și sâmbătă, iar înscrierile se fac până sâmbătă, 1 aprilie, la telefon 272605, după ora 20,00 și la telefon 246534 în timpul zilei. Excursia și cazarea sunt gratuite.

Șeful galeriei
ZORAN ARSENOV

Deplasare la Turnu Severin

Adevărații „tifosii" RED FIGHTERS care au mai rămas alături de UTA și doresc să își însoțească echipa favorită pentru a o încuraja în deplasarea pe care UTA o va efectua sâmbătă 1 aprilie a.c., la Turnu Severin, sunt anunțați că au la dispoziție un autocar, care va pleca sâmbătă dimineață la ora 05,00 din fața stadionului UTA.

Prețul deplasării este de 10,000 lei, sosirea fiind prevăzută pentru ora 19,00.

Înscrieri și informații se pot obține zilnic la numerele de telefon 094/507980 (Luca) și 092/447779 (Armaș).

„SUPORTER CLUB UTA - RED FIGHTERS"

În meci amical

GRECIA - ROMÂNIA 2-0 (0-0)

Ieri seară, la Atena echipa națională de fotbal a României a susținut primul joc amical de valoare al acestui an. Adversară a fost, deja „tradiționala" echipă a Greciei, care s-a dovedit un partener de întrecere util pentru tricolori. Mai mult decât atât grecii s-au impus cu 2-0, prin reușitele lui AMANATIDES (min. 59) și CHOUTOS (min. 88) pe fondul unei evoluții extrem de neconvingătoare a tricolorilor.

Selecționerul Emerich Ienei a început partida în următoarea alcătuire: Stelea - Contra, V. Năstase, Ciobotaru, Filipescu - D. Petrescu, Hagi, Hăldan, D. Munteanu - Mutu, V. Moldovan. În repriza secundă au mai fost utilizați: Ganea, Roșu, Mihalcea, Lobonț, Fl. Petre și P. Stoica. Din selecționata elenă a lipsit golgeterul lui Ajax, Machlas, dar au evoluat cunoscuții Georgatos (Inter Milano) sau Tsartas (F.C. Sevilla).

DACIAN TODUȚA

NOV! NOV! NOV! NOV! NOV! NOV! NOV! NOV! NOV!

teraplast gp PRIN DEPOZITELE

GROMETAL

VINDE:

ȚEVI - FITINGURI
- PVC
- POLIETILENĂ
- POLIPROPILENĂ

PROFILE DIN PVC extrudat
- **PERETE**
- **LAMBRIURI**

pentru canalizări, instalații electrice, telecomunicații, alimentare cu apă rece, apa caldă şi gaz.

DEPOZIT GROMETAL, str. Eftimie Murgu
tel. 280 430

AGROSEM ARAD

VINDE SEMINȚE DE:

OVĂZ - **Mureș - elită**
SOIA - **Hodgson**
- **Avila**

PORUMB - **Turda 200**
- **Turda Super**
- **Andreea**
- **NSSC-420 - sârbesc**

LUCERNĂ
TRIFOI ROȘU

Semințe de legume la pliculețe (toate sortimentele)

Pesticide microambalate (insecticide, fungicide etc.)

Practicăm prețuri deosebit de avantajoase, pentru cumpărători. Plata în numerar, CEC, ordin de plată și cupoane agricole.

Vânzarea se face zilnic la punctele de lucru din magazinele Agrosem la Arad și Sântana, precum și la distribuitorii din teritoriu din localitățile:

Pil - Vărșand
Chișineu Criș
Nădlac
Macea
Vinga
Zăbrani
Socodor
Craiva
Secusigi
Săvârșin
Livada
Curtici
Pâncota
Ineu
Șepreuș
Târnova
Vărădia de Mureș
Vladimirescu
Șicula
Zerind
Gurahonț

Asigurăm transportul gratuit al semințelor în teritoriu la cantități mai mari de 5 (cinci) tone.

Relații suplimentare la telefoanele: 057/275156, 057/289063 și 057/216620.

(1287681)

Mobilã de calitate în magazinele

LIA ARDELEAN

Cea mai veche firmă privată de comerț cu mobilă din Arad vă așteaptă cu un bogat sortiment de mobilă.

- CASA DE CULTURĂ A SINDICATELOR (Pădurice)
- MAGAZIN ZIRIDAVA etaj III

De asemenea la prețuri decente vă oferim mobilier de birou și scaune ergonomice.

(1287676)

JOE I.B.C.

Organizează concurs pentru ocuparea postului de:

INGINER MECANIC SAU ELECTROMECANIC

CERINȚE:

- cunoștințe de mecanică, automatizări, acționări electrice, pneumatice
- cunoștințe de operare pe calculator
- cunoștințe de lb. germană și / sau engleză
- disponibilitate de a avea un program flexibil
- abilități de comunicare interpersonală și de integrare într-un colectiv dinamic
- experiență în domeniu

FIRMA NOASTRĂ VĂ OFERĂ:

- salariu atractiv
- locuință pentru o perioadă determinată
- facilități pentru servirea unei mese calde
- posibilitate de promovare.

Expediați Curriculum Vitae pe adresa:
OFICIUL POȘTAL 5 CĂSUȚA POȘTALĂ 634
PIAȚA BĂLCESCU TIMIȘOARA 1900
Sau prin fax: +40. (0) 56-201405
DATA LIMITĂ DE PRIMIRE A ACESTOR CV ESTE: 14.04.2000

(1420107)

PROD AGRO BIAN

ATENȚIE AGRICULTORI!

O recoltă mare și de calitate puteți obține numai dacă realizați o tehnologie de înalt nivel.

Pentru aceasta **S.C. PRODAGRO BIAN S.R.L.** ARAD, str. Bicaz nr. 6, vă pune la dispoziție cele mai performante semințe, produse fitosanitare și îngrășăminte la un preț accesibil.

■ **semințe porumb, floarea-soarelui, soia** - hibrizi PIONEER (HELGA, CLARICA, RAISSA, EVELINA, MARISTA, STIRA, VASILICA, PURA, COLOMBA, FLORENCIA, CORIL BERIL, NIBIL, LUCIL, NIKIR)

■ **erbicide pentru toate culturile de câmp și legume** (GUARDIAN, HARNESS, ROUNDUP, FRONTIER, MERLIN MIX, BUCTRIL, ICEDIN, S.D.M.A., ONEZIN, STOMP, AFALON, SENCOR, PROMETREX, TRIFLUREX etc.)

■ **substanțe de tratat solul, semințele și în vegetație**, pentru răsadnițe, sere, solarii, câmp (PREVICUR, CAPTADIN, SINORATOX, CARBETOX, MERPAN, FOLPAN, ALIETTE, ROVRAL, DITHANE, CURZATE, RIDOMIL, PIATRA VÂNĂTĂ, TURDA CUPRAL, POLYRAM, PATAFOL, SINTOGRILL, LINDANE VITAVAX etc.)

■ **semințe de legume la plicuri**
■ **îngrășăminte chimice:** complexe, azotat.
■ **furaje concentrate**
■ **tratament de iarnă la pomi** (US 1, POLISULFURA DE BARIU)

FOARTE IMPORTANT!

Plata se poate face în bani, produse agricole (porumb, grâu, orz, orzoaică, soia etc.) și cupoane.

Produsele pot fi cumpărate de la depozitul din Aradul Nou, str. Bicaz nr. 6 (în spatele Fabricii Pepsi-Cola-Prigat) sau de la magazinele firmei din: Pecica, Nădlac, Aradul Nou, Lipova, Chișineu Criș, Șiria, Ineu, Beliu, Sebiș, Gurahonț, Salonta.

(1287263)

Informații la telefon 057/288-306

S.C. ARALIA S.A. ARAD

Calea Romanilor nr. 35-37

Consiliul de Administrație al societății comerciale S.C. Aralia S.A. Arad

Convoacă

Adunarea Generală ordinară a Acționarilor la data de 14 aprilie 2000, ora 9,00, la sediul social al societății.

Ordinea de zi a adunării generale:

1. Aprobarea raportului de gestiune a Consiliului de Administrație pentru exercițiul financiar al anului 1999
2. Aprobarea raportului Comisiei de Cenzori și a contului de profit și pierdere
3. Aprobarea Bilanțului Contabil și a contului de profit și pierdere
4. Aprobarea repartizării profitului net pentru anul 1999
5. Aprobarea Bugetului de venituri și cheltuieli și programul de activitate pe anul 2000
6. Aprobarea anexei la Proiectul de divizare al societății
7. Diverse

La adunarea generală pot participa acționarii înscriși în Registrul acționarilor la data de referință 05 aprilie 2000.

În situația în care la prima convocare nu se va întruni cvorumul necesar prevăzut de Legea nr. 31.1990 republicată, aceasta va avea loc în data de **15 aprilie** la aceeași oră și în același loc.

Informații suplimentare la sediul societății sau la telefonul 057-280263.

S.C. „MISAR 98“ SRL

unic distribuitor al berii URSUS în județul ARAD,
angajează

AGENȚI COMERCIALI

Se oferă: - mașină de serviciu
- telefon celular
- salariu atractiv din vânzări

Se cere: - seriozitate
- experiență anterioară în domeniul distribuției
- permis de conducere cat. B

Informații la tel. 270898 sau pe str. E. Murgu nr. 82-83.
(1420093)

89-15-15
SEX TOTAL
SUNA ACUM !
GRATUIT 20'' - 7650 lei / 30''
in direct !!!
NON STOP
INTERZIS MINORILOR

OFERTĂ SPECIALĂ!

S.C. A PLUS COMPUTER SRL

475$ + TVA

AMD K6-2 450 MHz
32 MB RAM- PC100
PLACA VIDEO 4MB AGP
MONITOR 14" SVGA COLOR
TASTATURA
MOUSE
CARCASA
AT 200W

Arad, Micalaca bloc 338 PARTER
tel. 057/259 804
mobil : 092 349 231
a_plus@arad.ro

SEX - PHONE
Punem-o Acum!!!!
GRATIS 20'' - 7650 lei / 30''
891.393
DOAR PENTRU ADULTI

S.C. „AMIX“ S.R.L. ARAD

Vinde FURAJE COMBINATE ȘI CONCENTRATE pentru **pui, găini ouătoare, curci, rațe, prepelițe, purcei, porci, viței etc.**

La preț de producător

GARANTĂM CALITATEA!

Cumpără Cereale, floarea-soarelui, soia etc.

Informații Arad (Zona Bou Roșu) str. Mucius Scaevola nr. 9- 11;

Telefon/fax: 057 - 280667.
(4508733)

SUNĂ ACUM
NOU în ARAD
plăceri interzise
891.300
GRATUIT 20 sec.
TARIF: 7.650 LEI / 30 SEC.

SOCIETATEA DE ASIGURARE REASIGURARE ARDAF S.A.

Direcția Asigurări de Viață
ORGANIZEAZĂ SELECȚIE

Pentru ocuparea postului de
Consultant Asigurări de Viață
Persoanele interesate trebuie să îndeplinească următoarele caracteristici minimale:
- stare de sănătate bună, prezență agreabilă;
- studii medii, vârsta cuprinsă între 22 și 45 de ani;
- dinamism, spirit organizatoric, abilități de comunicare;
- disponibilitate, pentru program flexibil;
- adaptabilitate, receptivitate la nou și capacitate de a lucra în echipă.

Oferim câștiguri atractive și posibilități de dezvoltare a carierei profesionale.

Persoanele interesate din raza județului Arad sunt invitate să depună la Secretariatul Sucursalei ARDAF Arad, din Arad str. I.C. Brătianu, nr. 6-8 ap. 1, telefon 256276; fax: 251684
până la data de 05.04.2000
- CV cu adresă completă;
- scrisoare de intenție

Selecția va avea loc în data de 07.04. începând cu orele 10,00, la sediul Sucursalei ARDAF Arad.
(2967293)

S.C. „INCOOP BATTOCCHIO” S.A. și S.C. „ARMIS” S.A.

CONVOACĂ

Pentru data de 08.04.2000, orele 11,00, respectiv orele 12,00, la sediul din Arad, str. Pădurii, 6 C, Adunarea Generală Ordinară a Acționarilor.

ORDINEA DE ZI:

1. Raportul Consiliului de Administrație pe anul 1999.
2. Raportul cenzorilor.
3. Prezentarea și aprobarea bilanțului și a contului de profit și pierderi pe anul 1999.
4. Diverse.

Președintele Consiliului de Administrație
IOAN POHACI
(2967294)

S.C. „BELSIRIM” S.A.

Angajează:

- ▼ 5 electricieni auto
- ▼ 2 macaragiști auto (autorizat ISCIR)
- ▼ 5 impiegați auto
- ▼ 3 contabili cu studii superioare sau medii
- ▼ cunoștințe de operare pe calculator + Word Excel
- ▼ vechime minimă 5 ani

Telefon: 284125; 275576.
(508944)

FURAJARE EFICIENTĂ NUMAI CU

ANIMIX

CONCENTRATE
Proteino-Vitamino-Minerale

PRODUCĂTOR
VIPROMIN 2000
Salonta

DISTRIBUITOR
S.C. VETAGRICA S.R.L.
Bulevardul Iuliu Maniu, 84
ARAD, Jud. ARAD
Tel./ Fax. 057/ 256.089
DEPOZIT

MAGAZINE DE DESFACERE ÎN ARAD
PUNCTE FARMACEUTICE

PIAȚA MIORIȚA
PIAȚA MIHAI VITEAZU, STR. CRIȘAN, Nr. 14 -la demisol
(colț cu Str. T. Vladimirescu)
STR. PETRU RAREȘ, Nr. 42

FURAJARE EFICIENTĂ NUMAI CU

ANIMIX

CONCENTRATE
Proteino-Vitamino-Minerale

PRODUCĂTOR
VIPROMIN 2000
Salonta

DISTRIBUITOR
S.C. PRODAGRO CETATE S.R.L.
ŞIRIA, Jud. ARAD
COMPLEXUL ZOOTEHNIC
DEPOZIT

MAGAZIN ÎN ŞIRIA - COMPLEX ZOOTEHNIC Tel. 094/ 577.987

BIZAR SEX
ABSOLUT NOU
891 888
GRATIS 20'' - 7650 lei / 30''

100% HARD SEX
Fă-o cu mine!
GRATIS 20'' - 7650 lei / 30''
SEX PLANET
89.18.18
INTERZIS MINORILOR

891.001
ador SEXUL TOTAL
NOU
SPECIAL
Gratuit 20 sec.
Tarif: 7.700 lei / 30 sec.

Nu sta că-ți stă norocul!

Nu sta! Înscrie-te în Pagini Aurii de Arad, ediția 2000 - 2001 și norocul în afaceri îți va ieși în cale.

Nu sta!
Cu cât te înscrii mai repede cu atât mai bine pentru că

17 aprilie este ultima zi de înscriere.

Mai stai?

PAGINI AURII
GOLDEN PAGES

Ești în Pagini Aurii, deci exiști.

Pentru mai multe informații, contactați-ne telefonic la (01) 20.20.900 / (056) 19.40.49 sau vizitați-ne la www.paginiaurii.ro

ADUNARE GENERALÃ

Se convoacă AGA, Consiliul de Administrație și Comisia de Cenzori pe data de 13.04.2000, ora 10,00 la sediul societății Agroindustriala Nădlac S.A. cu următoarea ORDINE DE ZI:

1. Prezentarea și aprobarea raportului de gestiune pe anul 1999.
2. Prezentarea și aprobarea raportului comisiei de cenzori.
3. Prezentarea și aprobarea bilanțului și a contului pe profit și pierderi pe anul 1999.
4. Diminuarea capitalului social prin aprobarea scoaterii valorii terenului acționarilor.
5. Aprobarea întocmirii formelor legale privind înregistrarea la O.R.C. ca acționar pe Ministerul Agriculturii și Alimentației cu acțiuni F.P.S., conform Ordinului 28/28.II.2000.
6. Diverse.

(Ag. Nădlac 4873666)

ECHIPĂ TÂNĂRĂ DE MANAGERI ÎN ASCENSIUNE RAPIDĂ, CAUTĂ PROFESIONIȘTI

CONTABIL

Studii superioare de contabilitate, cunoștințe operare PC, dorință de perfecționare, deschidere spre nou, seriozitate, onestitate, ambiție, profesionalism. Vârsta maximă 30 ani.

REPREZENTANT TEHNIC COMERCIAL

pentru mobilier de birou

Studii superioare, cunoștințe de desen tehnic și operare PC, seriozitate, abilități de comunicare, empatie, imaginație. Vârsta maximă 30 ani. Persoanele trebuie să dezvolte și să întrețină relații comerciale cu clienții locali și să caute permanent noi oportunități de afaceri.

OFERTE: Posibilități de lucru la înalte standarde de calitate, avansare rapidă, salarii atractive și bonificații periodice, siguranța unui loc de muncă stabil.

Trimiteți în scris până la data de 3.04.2000 un Curriculum Vitae (cu număr de telefon pentru contact) și o fotografie recentă la adresa:

B-dul Iuliu Maniu 1-3, Complex Podgoria, et. I. Tel. 270930.

(1420097)

S.C. PRODAGRO BIAN S.R.L. ARAD

PROD AGRO BIAN

Tel/fax 057/288306

CUPOANELE ÎNCOTRO?

Pentru folosirea rapidă și eficientă a cupoanelor, **S.C. PRODAGRO BIAN S.R.L. Arad**, str. Bicaz nr. 6, stă la dispoziția agricultorilor cu:

- semințe de porumb, floarea-soarelui, soia, orzoaică primăvară, lucernă, trifoi, ghizdei, legume, iarbă gazon;
- erbicide, fungicide, insecticide - pentru toate culturile;
- îngrășăminte chimice (granulate și lichide);
- stimulatori;
- furaje concentrate pui, găini, purcei, porci.

Produsele pot fi cumpărate și de la magazinele firmei din: Arad (Calea Timișorii nr. 35); Pecica, Nădlac, Lipova, Chișineu Criș, Ineu, Beliu, Sebiș, Gurahonț; Salonta - jud. Bihor; Timișoara (str. C. Porumbescu nr. 15), Sânicolau Mare - jud. Timiș.

VĂ AȘTEPTĂM!

(1420052)

S.C. „BELSIRIM IMPORT-EXPORT" S.A. ARAD

LIVREAZĂ CĂTRE AGENȚII ECONOMICI
ȘI PERSOANE FIZICE PE BAZĂ DE CONTRACT:

- ■ SĂMÂNȚĂ PORUMB - TURDA 200 PLUS
- ■ ANDREEA 360
- ■ LOVRIN 400
- ■ SĂMÂNȚĂ FLOAREA - SOARELUI RAPID 71
- ■ ERBICIDE: FRONTIER pentru porumb 1,2 + 1,6 l/ha. SANSULFURON - pentru păioase 0,015 kg/ha.

Plata se face în compensare cu cereale din recolta 2000. Achitarea parțială prin cupoane, reprezintă un avantaj la încheierea contractelor.

Relații la telefon: 284125 sau la sediul nostru din Arad, str. Câmpul Liniștii nr. 1 A.

(2967290)

BIROTICĂ

Leximis Splaiul Gen. Gh. Magheru Bl. 329B (Micalaca)
Tel./Fax: 057/270111; 270100, Arad

- ☞ Tehnică de calcul
  - PC Garanție 3 ani COMPAQ COMPUTERS
  - imprimante HP , EPSON
- ☞ Copiatoare MINOLTA
- ☞ Selfuri
- ☞ Mobilier de birou
- ☞ Mașini de numărat bancnote
- ☞ Centrale telefonice SOLOMON

NON STOP
OANA
23 ANI
JOACĂ - TE CU MINE...
SEX PLAY
891.999

S.C. ECOS-IMPEX S.R.L.

Arad, Calea A. Vlaicu 257 (lângă Peco) tel. 289740

DEPOZIT MATERIALE DE CONSTRUCȚII

Vinde din stoc și preia comenzi la:

- ■ țigle indigene și din import Ungaria
- ■ cărămidă indigenă și import Ungaria
- ■ B. C. A. și bolțari din beton
- ■ oțel beton
- ■ var, ciment, ipsos, glet, adezivi
- ■ plasă gard, rabitz, cuie
- ■ diferite materiale de construcții
- ■ bolțari 30x25x20 - 532.500 lei/mc pentru 20 buc/m^2 zidărie de 30 cm
- ■ bolțari 30x15x20 - 609.500 lei/mc pentru 16 buc/m^2 zidărie de 15 cm

O soluție la cheie

Preia comenzi pentru orice tip de mobilă din pal melaminat import, bucătărie, birotică, camere copii, sufragerii.

TRANSPORT ȘI MONTARE LA DOMICILIU GRATUIT (4873577)

SUNĂ ACUM
NEW-HOT
...tu ești partenerul meu...
891.666
GRATUIT 20 sec.
TARIF: 7.700 LEI / 20 SEC.

S.C. NEVADA COM

NOU! NOU! NOU!

Nokia 5110 99$

Până la 2.04. oferta CONNEX: prima lună fără abonament

S.C. Nevada Com S.R.L.

Fostul magazin Noul Stil 2000

dealer autorizat CONNEX

Tel. 093392022; 280284; 092293840

(1287669)

S. C. FRIGORIFER S. A. ARAD

Calea 6 Vânători nr. 55, tel. 289083

achiziționează porci la următoarele prețuri:

Gr. 80-90 kg	14.500 lei/kg
91-130	16.000
131-150	15.000
peste 151	14.500
bovina adultă 400-600	11.500
tăurași peste 400	12.000

Informații suplimentare la tel. 289083 int. 24. Plata la porc este la 10 zile și la vită 5 zile.

Director,
Ec. BĂRBULESCU CARMEN
(2967282)

ANIVERSĂRI

„LA MULȚI ANI" pentru GĂBIȚA, din partea celui care te v-a IUBI toată viața LUI. (8020)

VÂNZĂRI APARTAMENTE O CAMERĂ

Superocazie! Vând garsonieră confort I, str. Simfoniei Micălaca, 6.400 DM. Telefon 092.344.705. (8043)

Vând apartament o cameră în Confecții, preț negociabil. Telefon 259313. (8024)

Vând apartament una cameră (ne)mobilată, Alfa, Telefon 092/457.099 sau 258861, după ora 17. (7566)

Vând garsonieră, confort I, zona Miorița, parter, toate îmbunătățirile, totul nou, 8.300 DM, negociabil. Telefon 092/ 989.103. (7637)

Vând garsonieră, str. Bușteni. Telefon 284229. (7744)

Vând apartament 1 cameră (casă), central, 6500 DM, negociabil. Telefon 243641. (7995)

Vând apartament 1 cameră, 51 mp, ultracentral, preț rezonabil. Telefon 284712. (7974)

Vând garsonieră, Micălaca, confort I, îmbunătățiri, etaj intermediar, 8.000 DM. Telefon 253364. (7909)

Vând garsonieră, confort III, zona Fortuna, 3.500 DM, negociabil. Informații telefon 057/273505. (8050)

Vând garsonieră, confort I, cu îmbunătățiri, în Faleză Sud. Telefon 531218. (8022)

Vând garsonieră, str. Bușteni. Informații telefon 092.615.082. (8073)

Vând 2 apartamente ultracentrale: 1 și 2 camere, zonă excepțională. Telefon 254928. (7887)

Vând garsonieră, cameră, hol, baie duș, îmbunătățită, Vlaicu, 3.950 DM. Telefon 237048. (7864)

Vând garsonieră în Micălaca, Miorița, bl. 173, et. I, balcon închis. Telefon 284881. (7861)

Vând (ofer, închiriez), garsonieră confort I, etaj III, 8.500 DM. Telefon 093.211.122. (8046)

Vând garsonieră confort I Micălaca, etaj IV, ocupabilă imediat, 7.800 DM. Telefon 283666; 092.226.344. (8082)

Vând apartament 1 cameră, 50 mp, zona UTA, multiple îmbunătățiri. Telefon 245619. (8127)

Vând apartament una cameră, garaj, Alfa. Telefon 258255, seara. (8158)

Vând garsonieră cf. I, parter, str. Abatorului, Confecții. Telefon 095 608 435. (8233)

VÂNZĂRI APARTAMENTE DOUĂ CAMERE

Vând apartament 2 camere, zona Polivalentă, decomandat; 28.000 DM. Telefon 273504; 092.308.400. (7737)

Vând apartament 2 camere, amenajat stil occidental, zona gării, etaj III, preț 23.000 DM. Telefon 094.160.581. (7635)

Vând convenabil apartament 2 camere, Podgoria, et. 4/4. Telefon 219878, 092 372 730. (7905)

Vând apartament 2 camere, Vlaicu, cf. II, 9.800 DM. Telefon 270856. (7909)

Vând apartament 2 camere, îmbunătățit și contorizat, preț 13.500 DM, negociabil. Telefon 261866, după ora 18. (4738)

Vând apartament 2 camere cu mansardă, Maiakovscki, occidental. Telefon 251397. (7986)

Vând (schimb) cu apartament 4/5 camere, central + diferență, apartament 2 camere, complet utilat și mobilat, Piața Spitalului, et. II, vizavi de spital. Telefon 092.266.523. (7956)

Vând apartament 2 camere, decomandat, 72 mp, bl. 359, et. III, 19.000 DM. Telefon 262023. (8016)

Vând apartament 2 camere, bloc Macul Roșu. Telefon 231801. (8052)

Vând urgent apartament 2 camere, str. Imașului, Micălaca. Telefon 262205. (8061)

Vând apartament 2 camere, Podgoria, proaspăt renovat, etaj 4, acoperiș garantat; 18.400 DM negociabil. Telefon 250966; 092.344.621. (7343)

Vând apartament 2 camere, 11.000 DM, negociabil. Telefon 253387. (7879)

Vând 2 apartamente cu 2 camere, central, Salonta. Telefon 092 571 298. (03247095)

Vând apartamente 2 și 3 camere, Alfa, mici îmbunătățiri, 14.700 DM. Telefon 253364. (7909)

Vând apartament 2 camere, Micălaca, preț 18.500 DM. Telefon 094 929 971, 279234. (7933)

Vând apartament 2 camere, confort I, 56 mp, etaj IV, zona 6 Vânători. Telefon 233155. (8035)

Vând urgent apartament în casă, curte și grădină, gaz, 2 camere, bucătărie, antreu, pivniță, str. V. Moga, nr. 52, Grădiște. Telefon 223912, orele 9-15. (8050)

Vând apartament 2 camere, ultracentral, decomandat, parter. Telefon 094.511.157. (7993)

Vând apartament 2 camere, Podgoria, cu garaj. Telefon 270872. (7784)

Vând apartament 2 camere, Piața Spitalului, bloc 5 AB, etaj I, ap. 5. Telefon 274336. (8081)

Vând apartament 2 camere, bloc 570, ap. 2; parter. Telefon 057 - 259081, orele 17-22. (8074)

Vând apartament 2 camere, Micălaca, bloc 303/3, etaj I, cu garaj, preț 22.000 DM. Telefon 279941 - orele 18-20; 098/602.954. (8090)

Vând apartament 2 camere, parter, amenajat. Telefon 094.555.660. (8068)

Vând urgent 2 apartamente a 2 camere, Confecții; 10.800 DM; Vlaicu etaj 4/4, bloc X36, 9.800 DM. Telefon 094.903.37[illegible]. (8065)

Vând apartament 2 camere, confort I, central; 21.700 DM negociabil. Telefon 265029, după ora 18. (8077)

Vând sau schimb apartament 2 camere, confort I, Vlaicu parter, cu garsonieră confort I, preț 14.500 DM negociabil. Telefon 241527. (8121)

VÂNZĂRI APARTAMENTE TREI CAMERE

Ocazie! Vând apartament 3 camere, confort I, Micălaca etaj 2, 2 băi, 2 balcoane; 14.800 DM negociabil. Telefon 270856. (8092)

Vând apartament Samantha 3 camere, îmbunătățit, garaj. Telefon 234510; 092.621.312. (8018)

Vând apartament 3 camere, confort I, decomandat, zona Vlaicu, etaj II, negociabil. Telefon 243568. (7754)

Vând apartament 3 camere, etaj 3/4, Vlaicu (Brezoianu), zonă liniștită, parchet, lavabil alb cu bolte, geamuri termopan, boxă, preț 22.000 DM. Telefon 094.391.277. (7792)

Vând apartament Samantha, 3 camere, zona Polivalentă, apă contorizată. Telefon 237197. (7855)

Vând apartament 3 camere, semidecomandat + garaj, Vlaicu. Telefon 246288, 094 773 780. (7877)

Vând apartament 3 camere, ultracentral, et. III, îmbunătățiri occidental, contorizat. Telefon 092.231.270. (7913)

Vând apartament ultracentral, 3 camere, dependințe, parter, Legea 112. Telefon 233230. (7199)

Vând apartament Samantha, 3 camere, cu garaj, Praporgescu. Telefon 232675. (5956)

Vând 3 camere, centru, et. I, îmbunătățiri, 35.000 DM. Telefon 253364. (7909)

Vând urgent apartament 3 caqmere, 13.700 DM, etaj II. Telefon 247429. (8038)

Vând apartament 3 camere decomandat, 2 balcoane, 2 băi, garaj, etaj III, Micălaca; preț negociabil. Telefon 262930 sau 094.170.017. (8070)

Vând apartament 3 camere, zona Micălaca II - III. Informații telefon 275519, după ora 17. (8112)

VÂNZĂRI APARTAMENTE PATRU-CINCI-ȘASE CAMERE

Vând apartament 6 camere, Bd. Revoluției. Telefon 094 977 458. (7940)

Vând (închiriez) apartament ultracentral, 4 camere, 220 mp. Telefon 095.628.720. (7746)

Vând apartament 5 camere, Polivalentă, vedere Malul Mureșului. Telefon 092.621.405; 092.469.563. (7790)

Vând apartament ultracentral, et. I, 5 camere, garaj, 220 mp locuibil, preț 130.000 DM. Telefon 094.555.686. (8008)

Vând apartament 4 camere, Micălaca 700, et. I, decomandat, ultramodernizat recent. Telefon 057/230607; 094.556.717. (7963)

Vând sau schimb apartament 5 camere, decomandate, et. III, Grădidște. Telefon 223755. (7953)

Vând 4 camere, Alfa, apartament contorizat, îmbunătățit. Telefon 095.605.032. (7960)

Vând urgent apartament 4 camere, zona 300. Telefon 092.537.335. (8059)

(Continuare în pagina 14) ➡

(Urmare din pagina 13)

Vând (schimb) apartament 5 camere, decomandate, parter, negociabil. Telefon 262730. (5082)

Vând apartament 4 camere, etaj I, bloc contorizat, Polivalentă. Telefon 231908. (8176)

VÂNZĂRI CASE

Vând CASĂ foarte MARE cu depozite, excelent sediu firmă, birouri, en-gros etc, 1500 mp, toate utilitățile. Telefon 092/ 207.518, Aradul Nou. (7730)

Vând urgent casă în Gai, str. Ion Creangă nr. 27. (6222)

Vând urgent casă mare, anexe, teren 3000 mp, renovată 1998, Șiria str. Rusu Șirianu nr. 171. Telefon 094.545.778. (7526)

Vând casă în Grădiște, mobilată, mansardată, toate utilitățile. Telefon 092.275.276. (7433)

Vând casă mare, garaj, anexe, amenajată pentru spațiu comercial, sediu firmă etc. str. Brezoianu nr. 1 (colț cu Poetului). Telefon 094.180.071. (7616)

Vând casă Chișineu Criș, str. A. Iancu nr. 13. Telefon 520353; 094.129.870. (0347088)

Vând casă ultracentral, apartament locuibil + apartament privatizat. Telefon 234862. (7244)

Vând sau schimb casă, Arad, str. Iacob Cardoș, nr. 12, casă particulară; preț convenabil. (7739)

Vând avantajos casă cu 3 camere, în Iratoș. Telefon 249506. (7761)

Vând casă, cu grădină cu căpșuni, localitatea Covăsânț, nr. 158. Telefon 094.181.861. (7762)

Vând casă mobilată, anexe, grădină, Bujac, str. Ulmului, nr. 15 A, neinundabil, 40.000 DM. Telefon 231985, seara. (7757)

Vând casă mare, localitatea Șofronea, nr. 64/A; convenabil. Telefon 416209. (7755)

Vând casă, localitatea Vladimirescu, str. Cloșca, nr. 38. (7828)

Vând casă mare, apă, canalizare, gaz, garaj, preț 42.000 DM. Telefon 095 611 229 (la orice oră). (7509)

Vând casă str. Cuza Vodă nr. 15, Arad. Telefon 463201, după ora 16. (0347094)

Vând urgent CASĂ MARE, suprafață 900 mp, GRĂDINĂ, toate utilitățile. Telefon 256543; 092.239.471.

Vând casă, Zimandul Nou, nr. 273, 5 camere, grădină mare, 45.000 DM, negociabil. (8006)

Vând casă, Arad. str. Victoriei nr. 8, termoficată, 2 camere, bucătărie, baie, telefon, grădină. Telefon 092.342.068; 094/ 570.521. (8005)

Vând urgent casă mare, nouă, spațiu mare, preț convenabil, str. Hunedoarei nr. 32. (7987)

Vând casă în Vladimirescu 4 camere, anexe, dependințe, gaz metan și grădină 600 mp. Telefon 282733. (7980)

Vând casă cu vad comercial în comuna Zăbrani. Telefon 093.237.966. (3967038)

Vând casă, casă cu etaj, anexe gospodărești, poziție centrală în Miniș. Telefon 461246. (7844)

Vând vilă cu demisol, 4 camere, 2 băi, dependințe, intrare separată, curte betonată, hală producție-depozit, în suprafață totală de 523 mp. Telefon 092.226.400; 276621. (7948)

Vând casă, Sîmbăteni, demisol-nivel-mansardă, telefon, apă curentă, încălzire centrală. Telefon 094.600.296. (8037)

Vând casă cu mansardă, situată central. Telefon 280101, după ora 16.

Vând casă, grădină 615 mp, apă, gaz, ideal privatizare, str. Poetului nr. 74. Telefon 222480. (8015)

Vând casă 3 camere, 2 băi, 2 bucătării, garaj, anexe, încălzire centrală, curte amenajată, grădină; total 720 mp; str. Petru Rareș, nr. 109; preț 85.000 DM, negociabil. Telefon 254772. (6012)

Vând casă în Șiria, 3 camere, baie, bucătărie, satelit; grădină, pomi; zonă pitorească. Telefon 240730 sau 094.597.434. (7277)

Vând casă, grădină, anexe, convenabil, localitatea Frumușeni nr. 565, telefon 119 sau 154. (7856)

Vând casă 2 apartamente, curte cu garaj, gaz stradal, lângă școala UCECOM, str. E. Gârleanu. nr. 11. Telefon 211683. (8050)

Vând casă cu grădină, 2300 mp, în Miniș, nr. 80. Telefon 057 - 562814. (8042)

Vând casă în Pecica, lângă Liceul Gh. Lazăr; preț negociabil. Telefon 468983. (8021)

Vând casă pentru demolare, în localitatea Ineu, str. T. Vladimirescu, nr. 12. Telefon 512489. (0347478)

Vând casă mare, toate dependințele, în Aluniș. Telefon 092.998.710. (8072)

Vând casă trei nivele, central, singur în curte, 5 camere, intrare auto, piscină, gaz, dependințe; 74.000 DM negociabil; variante. Telefon 222373. (8110)

Vând casă cu grădină în Sântana, str. Trandafirilor, nr. 58. Informații telefon 462050; 462308. (4932772)

Vând urgent casă + anexe în Săvârșin. Telefon 057 - 561394. (8097)

Vând (schimb + diferență cu apartament 2-3 camere), casă etaj, gaz, grădină; preț 50.000 DM. Telefon 287398. (8142)

Vând casă 4 camere, dependințe, gaz, apă, preț negociabil, str. Felea Ilarion (Mestecăniș), nr. 70. Telefon 212436. (8160)

Vând în Timișoara ultracentral, vilă cu 2 apartamente, dependințe și grădină, poate fi și sediu firmă. Informații Arad, telefon 282920. (8168)

VÂNZĂRI SPAȚII COMERCIALE

Vând gheretă utilată profil carne, 20 mp, Piața Miorița. Telefon 285987; 257994. (8002)

Vând (schimb) spațiu comercial 139 mp, Micălaca 301. Telefon 094.844.356. (7779)

Vând spațiu comercial, Chișineu Criș. 40 mp: Telefon 094/ 610.553. (8004)

Vând ieftin spațiu comercial pe ștrand. Telefon 092.301.798. (7555)

Vând gheretă în Alfa, zona pieței. Telefon 257610, după ora 17. (7448)

VÂNZĂRI TERENURI

Vând teren intravilan, 600 mp în Micălaca. Telefon 262619. (7918)

Vând 1,56 ha pământ în comuna Socodor. Telefon 220120. (7947)

Vând urgent teren 460 mp, 6.700 DM. Telefon 247429. (8038)

Vând grădină cu pomi fructiferi, în localitatea Păuliș. Informații în Păuliș, nr. 606. (8032)

Vând urgent loc de casă 788 mp, poziție centru Chișineu Criș, foarte bun pentru privatizare, casă sau vilă, neinundabil. Telefon 057 - 520817. (0347102)

Vând intravilan (grădină) cu pomi, poziție excepțională, posibilități construcții, localitatea Sânpaul, nr. 296. Telefon 094.507.218 și 253834. (8076)

Vând teren intravilan 625 mp, 13.000 DM negociabil, posibilități apă, gaz, curent. Informații pe str. Ceahlău, nr. 6. Telefon 230483. (8126)

Vând teren 5000 mp, cartier Subcetate, toate utilitățile. Telefon 094.126.030 și 281383. (8182)

VÂNZĂRI AUTO

S.C. „ADEVĂRUL" SRL

Vinde DACIA furgonetă, la preț convenabil. Licitația va avea loc în data de 4 aprilie 2000, la sediul S.C.„Adevărul" din B-dul Revoluției nr. 81.

Informații suplimentare la telefon 281797.

Vând camionetă TV, motor Brașov, stare bună funcționare. Telefon 276488.

Nu-ți mai fă griji, CAUCIUCURILE de care ai nevoie, sunt la mine, IEFTINE și BUNE, toate dimensiunile, cu garanție, aduse din GERMANIA. Telefon 259339; 094.706.321. (7752)

Vând Opel Vectra GT, 8500 DM negociabil. Telefon 284229. (7744)

Vând Opel Ascona 1,6 benzină, 1984, stare bună, CIV, preț 3.000 DM. Telefon 094.391.277. (7793)

Vând Grand Kceroche, 1996, înmatriculat, 35.000 DM. Telefon 092 260 110. (7818)

Vând camion SR 113, cu motor de tractor și Oltcit Club, Mâsca nr. 109. Telefon 274460. (7731)

Vând Opel Vectra B, an 1997, DL 16 V Diesel, central, servo, ABS, climă, dublu airbag, negru metalizat, 94.000 km, stare excepțională, 21.400 DM, negociabil. Telefon 092.571.335. (7978)

Vând Opel Vectra, an 1993, benzină, 1800 cmc, central, trapă, servo, ABS, 130.000 km, impecabil, recent înmatriculat, 10.400 DM, negociabil. Telefon 092/ 571.336. (7978)

Ocazie! Vând urgent Renault Megane Classic, an 1997, Diesel, dublu airbag, servo, ABS, central, trapă electrică, sistem antifurt, 61.000 km, impecabil, înmatriculat recent, 16.400 DM. negociabil. Telefon 092.273.759. (7970)

Vând Dacia 1310 Break, 1989, capitală motor, caroserie, negociabil. Telefon 285987; 257994. (7997)

Vând Dacia 1310, stare foarte bună, CIV, 1983, 1600 DM, negociabil, localitatea Pîncota. Telefon 466017; 094.561.769. (8000)

Vând prin dezmembrare Audi 80 CL, an 1984. Telefon 057/ 531484. (7984)

Vând Dacia 1310, an 1990, 2300 DM, negociabil. Telefon 095.608.123. (7984)

Vând microbus Ford Tranzit, stare foarte bună, negociabil. Telefon 223164. (7976)

Vând Ford Mondeo 1,8 benzină, 1995, înmatriculat, 11.500 DM și Renault Laguna, 1,8 benzină, 1994, înmatriculat, 14.500 DM. Telefon 223755. (7971)

Vând Mercedes 2000 (Bot de Cal) benzină, an 1975, preț 2500 DM. Telefon 094.113.321. (7961)

Vând combină Claas Consul, bloc U.650. Telefon 461246. (7844)

Vând Mercedes 240 D, 5.200 DM, negociabil. Telefon 285045. (8031)

Vând combine Claas Dominator 4,5 m, Mercator 3,60 m, Comet 2 m, echipament floarea-soarelui, păioase. Telefon 094.600.296. (8037)

Vând Audi Cupe; BMW 525 + CIV; piese Audi 80; motor Opel 1,6i. Telefon 242841; 245637. (8038)

Vând BMW 318, an 1992. Informații telefon 092.742.690. (0347100)

Vând Ford Sierra 2000 cmc, 4 uși, din 1987 Berlin, benzină, preț 6.300 DM negociabil. Telefon 247957. (8093)

Vând ARO cu motor și cutie Mercedes, înscris, CIV, nou, an 1989, Diesel, persoană fizică, import Germania, vizibilă în Moneasa nr. 152, preț 4.000 DM, negociabil. Telefon 512474. (7274)

Vând ARO 10, 4x4, fabricație 1993, preț negociabil, la vedere. Telefon 257283, 094.767.303.

Vând urgent Opel Omega Combi; Renault 19 Turbo Diesel; VW Passat Diesel. Telefon 212555 sau 259520. (7657)

Vând autobasculante Raba 16 tc 2 motoare Raba, unul aproape nou. Telefon 514861, 095 615 810. (7789)

Vând Ford Sierra 1,6, 1986, persoană fizică, negociabil. Telefon 513036. (7848)

Vând tractor cu toate utilajele necesare. Telefon 092 571 298. (0347095)

Vând Dacia Nova, 1999, îmbunătățiri, 6.100 DM. Telefon 223481. (8060)

Vând OPEL AUTOMATIC, an 1988, garaj metalic demontabil. Telefon 057 - 276939. (8078)

Vând AUDI 5000 2,5 TDI climatronic și multe extrase, înmatriculat, 7.500 DM negociabil. Telefon 286996; 092.284.423. (8029)

Vând semănătoare porumb 4 rânduri, cadru remorcă + dricuri cu roți. Telefon 512489. (0347478)

Vând Suzuki Vitara JLX, 1990 și Opel Kadet 1,6 D, 1984. Telefon 092.998.710. (8072)

Vând urgent camionetă autoutilitară, marca Zuk, 1,5 tone Diesel, preț bun, CIV, RAR, VT 2001, Chișineu Criș. Telefon 057 - 520817. (0347102)

Vând urgent Dacia Nova 1997, 3.400 DM negociabil. Telefon 094.648.163. (8109)

Vând combină Claas Dominator 80, masa 4,5 m; Mercator 70, masa 3,6 m; Comet 2,2 m; Sâmbăteni - Zootehnie. Telefon 216293; 094.600.296. (8108)

Vând Peugeot 305 Combi din 1994, benzină, înscris și unul neînscris. Informații Sâmbăteni, nr. 395. Telefon 095.646.479; 216349. (8108)

Vând Mercedes 4 faruri 220 Diesel, înmatriculat, preț 27.000 DM. Telefon 092.355.941. (8107)

Vând Dacia 1300, stare bună de circulație, preț negociabil, 1.100 DM. Telefon 094.706.312; 532023. (8089)

Vând VW Passat TDI, an fabricație 1998. Telefon 276216; 094.568.853. (8084)

Vând tractor U 650, după RK; ARO 243 cu motor Brașov, stare foarte bună. Informații comuna Cermei, sat A. Iancu, nr. 42, familia Jurj. (3038683)

Vând Renault Nevada 21, din 1987 Diesel și motor injecție de 1721. Telefon 095.624.002. (8118)

Vând Dacia camionetă 1992, acoperită, 2.900 DM. Telefon 094.253.142. (8123)

Vând urgent Dacia papuc, 1994. Telefon 236390. (8115)

Vând Renault S 40 Rapid, an 1987. Telefon 092.925.742. (0347106)

Vând combinator pentru tractor U 650. Informații telefon 531205. (4932321)

Vând tractor U 650 în stare perfectă, Lovrin, nr. 261. Telefon 056 - 381176. (8174)

Vând Mercedes 126 Diesel, an 1988, înmatriculat persoană fizică, preț 8.500 DM negociabil și Mercedes 190 benzină, înmatriculat fundație, 7.000 DM negociabil. Telefon 092.281.095 sau 279303. (8198)

Vând Dacia 1310, stare excelentă, an fabricație 1988, preț 2.200 DM, negociabil. Telefon 276123, 092 349 079. (8230)

VÂNZĂRI PIESE AUTO

Magazinele CLIO&Co.

VÂND

PIESE AUTO IMPORT DIN STOC SAU LA COMANDĂ

Decupați anunțul și beneficiați de 10% reducere pentru piesele auto cumpărate

VOLVO OPEL SEAT FIAT

ARAD, Magazinele din:

Calea A.Vlaicu, Bl. 6 ABC
Telefon: 272525; 093333535
Calea Victoriei, nr. 22 A/B
Telefon: 254766; 093333525

VÂNZĂRI ELECTRO

Vând VITRINE FRIG, CAMERE FRIG, DULAPURI FRIG, COMPRESOARE FRIG peste 2.000 W, garanție 1 an. Telefon 281384 orele 8-18. (5473)

Vând TV stereo color Sony și Sharp cu pip, 100 Hz. Telefon 211491. (8071)

Vând stații, CD tipuri noi. Telefon 211491. (8071)

Vindem televizoare color stereo 50 modele, vizibile zilnic orele 10-19. Telefon 280260. (8213)

Vând Laptop Compaq Presario performant. Telefon 285474, după ora 18. (8087)

Vând mașini spălat automate, import, modele noi, frigider, cuptor microunde Daewoo, televizor color diagonala 70 cm, model 1996. Telefon 270518. (8047)

Vând TV color stereo, tip nou, cu toate facilitățile. Telefon 211491. (7923)

Vând TV color, diagonala 51 cm. Telefon 211491. (7923)

Vând TV color en-gros, en-detail; prețuri minime; garanție. Telefon 289456; 092.239.242.

Vând CÂNTARE ELECTRONICE și CASE MARCAT FISCALE, omologate. Telefon 272727. (7149)

Vând TV color cu telecomandă, stereo, PHILIPS - 1.200.000 lei; GRUNDIG 2.000.000 lei; garanție. Telefon 259339; 094.706.321. (7752)

Vând LĂZI FRIGORIFICE; CONGELATOARE cu sertare; COMBINE FRIGORIFICE - 1.500.000 - 3.000.000 lei; FRIGIDERE 1.000.000 - 1.500.000 lei, mărci occidentale; garanție. Telefon 259339; 094.706.321. (7752)

Vând MAȘINI SPĂLAT automate ZANUSSI 1.500.000 lei, MIELE 3.000.000 lei; nemțești; garanție. Telefon 259339; 094.706.321. (7752)

Vând TV color Grundig, Siemens, Telefunken, stereo, telecomandă. Telefon 264004. (7822)

Vând calculatoare, xeroxuri, garanție. Telefon 247182; 093.537.699; 092.745.292. (7512)

Vând Alcatel DB, 150 DM; Ericsson A1018S, 150 DM, noi; Ericsson SH888, 180 DM; Alcatel Club, 120 DM. Telefon 092 659 717. (7868)

Vând calculator Pentium I, cu monitor, tastatură, mouse, CD-ROM. Telefon 280260. (2967037)

Vând Nokia 5110, nou, sigilat, în cutie, 230 DM; Alcatel DB 170 DM. Telefon 094 544 832. (7878)

Vând mașină de spălat automată, românească, 3.000.000 lei. Telefon 272444. (7902)

Vând Nokia 6110; 3110; Alcatel OT.W. Panasonic 520; Ericsson 768. Telefon 094 956 467. (7899)

Vând aspiratoare germane, la prețuri negociabile. Telefon 094 168 044. (7950)

Vând ieftin INSTALAȚII SATELIT analogice și digitale. Telefon 057/237471; 511485. (8012)

Vând 2 TV color, preț 1.500.00 lei -2.500.000 lei, negociabil. Telefon 237903; 092.742.822. (7953)

Vând TELEFOANE CELULARE, en-gros. Telefon 245528. (7952)

Vând congelator industrial, vitrină congelator 1m L, cameră frigorifică. Telefon 094.706.319. (8065)

Vând mașină automată BOCH, PRIVILEG, SIEMENS, performantă, consum redus de curent, cu uscător, 1.400 rotații/minut, fabricată 1999. Telefon 274118. (7831)

Vând cuptor cu microunde MOULINEX, PHILIPS. Telefon 289667. (7831)

Vând FRIGIDERE, CONGELATOR, COMBINĂ FRIGORIFICĂ, cu garanție. Telefon 289667. (7831)

Vând TV color cu diagonala 37, 51 cm. Telefon 274118. (7831)

Vând CUPTOR cu MICROUNDE, capacitate mare, inox, pentru restaurant. Telefon 274118. (7831)

Vindem incubatoare 132, 500, 1200, 2500, 5000, 10.000 ouă cu întoarcere automatizată sau mecanizată și circuit de avarie. Telefon 057 - 287448, orele 7-15. (8049)

VÂNZĂRI DIVERSE

Vând sămânță de lucernă și trifoi. Telefon 094 977 458, 280174. (7940)

Vând cărămidă din demolări (calitate foarte bună). Telefon 280650.

Vând MOBILIER MODERN nou, orice tip: BUCĂTĂRII de la 4.000.000 lei; SUFRAGERII de la 6.000.000 lei; DORMITOARE de la 7.000.000 lei; birouri, rafturi, pulturi etc. Telefon 256769; 092.239.242.

Vând: TABLĂ ZINCATĂ 0,4 x 1000 x 2000; PLASĂ GARD zincată, CUIE CONSTRUCȚII, PLASĂ RABITZ. Str. Vrabiei nr. 4, telefon 289997. (7323)

Vând parchet fag, 125.000 lei/mp. Telefon 514322; 263222. (7773)

Vând LEMNE FOC TĂIATE, esență tare, 170.000 lei/ mc. Telefon 276488.

Vindem făină albă BL 550, la preț de 4.800 lei/ kg, făină neagră, la preț de 3.800 lei/ kg; tărâțe, la preț de 1.700 lei/ kg. Informații telefon 462342. (4932768)

Vând MAȘINI și AGREGATE folosite pentru PREPARAREA CĂRNII, import Germania, stare funcțională bună, garanție 6 luni. Telefon 094.626.118. (7293)

Vând produse naturiste pentru slăbit. Telefon 237566. (7795)

NOU! Vând BCA, 690.000 lei; CIMENT, VAR. Informații telefon 094 524 456 sau 054-211807. CALITATE GARANTATĂ. (f.14220083)

Vând scaune și mese tip restaurant, butelii aragaz, pahare, candelabre, plite electrice etc. Telefon 092.684.643. (7835)

Vând LEMNE FOC, la domiciliu; 175.000 lei/mc. Telefon 214010. (7833)

Vând pomi altoiți, Cuvin nr. 210, familia Oloieru. Telefon 461064, după ora 16. (7416)

Vând repatriere de Arad. Telefon 094 286 652. (7891)

Vând aparat îmbuteliat sifon. Informații telefon 531123. (4932320)

Vindem populației, SÂMBĂTĂ, 1 aprilie, la FERMA DIN ȘIRIA-ARAD, PUI VII DE CARNE, la o greutate de cca 700 gr. ORAR: 8-17. (7928)

VINDEM și închiriem APARATE CAFEA SAECO, JOCURI DISTRACTIVE, BILIARDE, PROFESIONALE, ACCESORII. Telefon 094.635.132; 270850. (7305)

Vând strung SNB 360x1500, 2350 DM, negociabil. Telefon 094.778.976. (8014)

Vând hârtie cerată și alte hârtii pentru ambalaj. Telefon 092/ 463.688. (8003)

Vând EUROBOLȚARI termoizolanți cu garanție, 300x 250x200 la 5.000 lei/buc; 1mc-350.000 lei. Telefon 281491; 092.381.750. (7983)

Vând arpagic și sămânță ceapă neagră soiul Stuttgart, producția 1999. Telefon 474541; 092/ 998.756. (7914)

Vând sare la saci și bulgări. Telefon 059/144334; 094/ 169.671. (7946)

Vând mobilă tip Nădlac, Păltiniș, teracotă, covor persan. Informații sat Horia nr. 438. (8049)

Vând făină soia, motor tractor 45 CP, vaze de flori pentru curți, pitici. Telefon 531218. (8022)

Vând apartament 2 camere, parter, faianțat; mașină Dacia 1310. Telefon 267319. (8045)

Vând dozator bere. Telefon 094.873.210; 280808 după ora 16. (7962)

Vând răsad de roșii, timpurii, Șiria, str. Crișan nr. 1019. Telefon 531371. (7801)

Numai acum vă vindem, convenabil, ROLETE TEI, cu 330.000 lei/ mp și ROLETE PLASTIC import, cu 220.000 lei/ mp. Oradea, telefon 059-460315, 095 827 725. (7567)

(Continuare în pagina 15)

(Urmare din pagina 14)

Vând trichinoscop; Dacia papuc; mașină spălat - uscat, industrială; cântar electronic; cântar cu ecran 200 kg; aparat TEC; bazin fontă 300 litri. Telefon 270919. (7721)

Vând biciclete; televizoare; combine muzicale; mașini cusut electrice; boxe 250 W; cărucior hidraulic 2000 kg. Telefon 279582. (5574)

Vând răsad de roșii, la cuburi. Telefon 247190. (8069)

Vând cățele Rottwailer 7/8 luni, pedigri, vaccinate. Telefon 057 - 276939; 233471. (8078)

Vând construcție comercială sau pentru producție mică, Vlaicu, 450 mp și 1 Dacia papuc (3.000 DM negociabil). Telefon 092/735.983. (8079)

Vând vană 170/70, 500.000 lei. Telefon 247429. (8038)

Vând urgent garaj demontabil, 200 DM. Telefon 247429. (8038)

Vând produse naturale de calitate, pentru slăbit. Telefon 251973. (8055)

Vând loc de veci, 3 locuri, acoperit, la Cimitirul Pomenirea și mașină de cusut marca Kaizer. Informații telefon 283524. (7841)

Vând aparat profesional original vest german, pentru lipit tâmplărie PVC, preț 2.600 DM. Telefon 092.4665.091. (8107)

Vând arbori și arbuști ornamentali. Telefon 267233; 095.631.272. (8067)

Vând pavilion apicol, capacitate 75 familii. Telefon 288141. (7875)

Vând în Păuliș, la șosea, cabană plus 1000 mp solarii. Telefon 210241 orele 8-9; 19-21. (8117)

Vând urgent sufragerie, birou, canapea, fotolii, aragaz, stare foarte bună. Telefon 270836. (8119)

Vând garaj ultracentral, str. T. Vladimirescu. Telefon 235017. (8132)

Vând BOLȚARI de zgură, de beton, PAVELE, BORDURI. Telefon 095.634.885. (8134)

Vând urgent firmă SRL fără datorii, cu autoturism Opel Vectra 1,7 Diesel, 1992, stare foarte bună, ca aport de capital; preț negociabil. Telefon 092.402.227. (8164)

Vând presă ulei PV 100, cu 4 capuri. Telefon 520470; 093/324.873. (0346103)

Vând aragaz cu 3 ochiuri și cuptor; candelabru alamă 5 becuri și mașină de cusut. Telefon 285514. (8181)

Vând: aragaz cu butelie; mobilă bucătărie; dulap cu 2 uși; vitrină; masă TV; vană fontă, nouă; gamișe; perdele; robineți inox cu telefon, spălător inox; candelabre; toate la prețuri negociabile și foarte mici. Telefon 285645. (8175)

Vând termotekă Ocean, 24 kw, sigilată, 990 DM. Telefon 092/600.332. (8193)

Vând cantitate mare de arpagic Stuttgart. Pecica, telefon 057-468054. (4873516)

CUMPĂRĂRI TERENURI, IMOBILIARE

Cumpăr căsuță familială pe malul Mureșului cu condiția ca terenul aferent să aibă ieșire directă pe malul râului. Telefon 056/130340. (7931)

Cumpăr apartament 3 camere, etaj intermediar, Alfa. Telefon 253326. (7784)

Cumpăr urgent apartament 2-3 camere, Vlaicu - UTA. Telefon 253326. (7784)

CUMPĂRĂRI AUTO

Cumpăr semiremorcă frigorifică sau izotermă de 16-20 tone. Telefon 092.731.413. (7697)

CUMPĂRĂRI ELECTRO

Cumpăr cântar electronic. Informații telefon 279674. (7989)

CUMPĂRĂRI DIVERSE

CUMPĂRĂM: CEREALE (porumb, orz), plata la ridicare. Telefon 065/163885, între orele 7-15. (f. 1287692)

Cumpăr grâu de panificație, în cantități mari, la preț de 2.300 lei/kg. Informații telefon 462342. (4932768)

Cumpăr acțiuni: Feroneria, SIF Banat Crișana. Telefon 094 693 516. (7898)

Cumpăr deșeu aluminiu, la preț avantajos. Telefon 092.731.413. (7697)

Cumpăr grâu de panificație. Telefon 094.618.304. (8059)

CERERI ȘI OFERTE DE SERVICII

„TILD-MODE" croitorie femei comandă, anagajează CONFECȚIONERE (croitorese). Telefon 281827, orele 9-17. (8058)

FIRMĂ PARTICULARĂ angajează MUNCITORI CONSTRUCTORI CALIFICAȚI. Telefon 222886; 094.862.112. (8075)

SOCIETATE COMERCIALĂ angajează CONFECȚIONERE la mașini cusut liniare. Telefon 279148. (7881)

SC „ATLASSIB" SRL ARAD angajează AGENȚI DE TURISM. CONDIȚII: studii medii sau superioare, posesor de permis de conducere, vechime minim 3 ani în activitate de birou, domiciliul în ARAD, telefon. Relații Sibiu 069-231012 int. 388 sau 057-251871. (7858)

Angajăm VÂNZĂTORI-GESTIONARI. Telefon 259905.

Liceul Teoretic „Vasile Goldiș" Arad, organizează concurs în data de 10.04.2000, pentru ocuparea postului de CONTABIL, pe perioadă determinată. Informații la telefon 231726. (8045)

„ADE" angajează 2 bărbați între 25-50 ani, salar 900.000 lei. Informații gară, hol clasa I, sau telefon 210186. (8039)

ANGAJĂM: elevi, studenți și șomeri cu carte de muncă și 1.800.000 lei/lună; vârsta maximă 30 ani. Str. Ivrianu, nr. 48/1, Grădiște, între orele 12-17. (8077)

ANGAJEZ BARMANI, OSPĂTARE, vârsta maxim 30 ani, pe ștrand, la terasa „Capucino", zilnic după ora 17. Telefon 092.998.710. (8071)

ANGAJĂM INGINER CONSTRUCTOR pentru lucrări în județ. Telefon 094.784.622. (8106)

ANGAJEZ TRACTORIST, domeniul agricol, cunoscător mecanică și lucrări agricole. Telefon 265079. (8101)

ANGAJĂM CROITOR bărbați, comandă „TAYLOR". Telefon 256386, orele 7-16. (8088)

ANGAJEZ ELECTRICIAN pentru construcții. Sunați la telefon 256829. (8083)

FIRMĂ PRIVATĂ angajează SUDOR ELECTRIC și TÂMPLAR montator, vechime minim 5 ani. Telefon 280958. (8075)

SOCIETATE COMERCIALĂ angajează AGENT VÂNZĂRI. Informații telefon 214554 sau 095.615.036. (8133)

FABRICĂ de ÎNCĂLȚĂMINTE, angajează persoane specializate pentru mașina automată de tras vîrf „calțiera" și pentru croit piele. Telefon 272240, orele 7,30 - 16,30. (8150)

„EPIN" angajează BARMANĂ și SPĂLĂTORI AUTO, zona Vlaicu. Telefon 092.621.961. (8153)

ANGAJEZ VÂNZĂTOARE la gheretă. Telefon 094.926.601. (8157)

ANGAJEZ VÂNZĂTOARE gheretă non-stop. Telefon 092.709.493. (8163)

SOCIETATE COMERCIALĂ angajează AGENT COMERCIAL. C.V. se depune până la data de 3 aprilie 2000, pe str. Feleacului, nr. 1. Telefon 213313. (8169)

ANGAJĂM VÂNZĂTOARE cu experiență magazin alimentar Micălaca, vârsta 20-40 ani, domiciliul în Arad. Telefon 219333. (8177)

SC „CLIO & CO" SRL angajează AGENT de VÂNZĂRI. Condiții: experiență în distribuție, studii superioare, carnet de conducere cat. B, spirit întreprinzător, domiciliul stabil în Arad. Informații Calea Victoriei, nr. 22. (8183)

Universitatea de Vest „Vasile Goldiș" Arad, Bd. Revoluției, nr. 81, angajează urgent: BUCĂTĂREASĂ; AJUTOR BUCĂTAR. Informații la Biroul Administrativ între orele 7-8 a.m. (8199)

PRESTĂRI SERVICII

„SILDOR PROD" execută REPARAȚII FRIGIDERE, CONGELATOARE; garanție 2 ani pentru compresoarele noi, înlocuite. TRANSPORT GRATUIT! Telefon 057 - 270622. (f, 12887687)

SONORIZĂRI, FILMĂRI VIDEO: nunți, botezuri, banchete, diverse ocazii. Telefon 094 552 086. (5294)

REPARĂM mașini spălat automate, domiciliul clientului, garanție. Telefon 259146; 094/241.398. (6845)

CURSURI CALIFICARE, diplome internaționale, ȘOMERI GRATUIT! MASEURI, FIZIOCHINETOTERAPEUT (gimnastică medicală). Telefon 252860: (7766)

EXECUTĂM INSTALAȚII SANITARE - întreținere, reparații. Executăm LUCRĂRI CONSTRUCȚII. Telefon 276419. (7718)

PROIECTEZ, AMENAJEZ, ÎNTREȚIN spații verzi; asigur garanție. Telefon 267233; 095.631.272. (8066)

Școala de șoferi col. RUSU LUCIAN, face înscrieri. Telefon 283696. (8091)

PROFESIONIST, execut CONSTRUCȚII din fundație - acoperiș, tencuieli, teracote, șemineu. Nu consum alcool! Telefon 274767. (8139)

REPAR: FRIGIDERE, LĂZI, CONGELATOARE; garanțial; seriozitate și calitate. Telefon 092.417.397. (8165)

DIVERSE

Casa de Amanet „GOLD" vă oferă în amanet, 85.000 lei/gr aur, cu cel mai mic comision! Str. M. Eminescu, nr. 3. Telefon 270729. (8063)

OFER ÎMPRUMUT VALUTĂ, garanții imobiliare în Arad. Telefon 092 294 842. (7816)

SC „ AGROMEC" SA NĂDLAC, convoacă Adunarea Generală a Acționarilor, în data de 10.04.2000, ora 10, la sediul unității. Ordinea de zi: Aprobarea Bilanțului pe 1999; Raportul Administratorului și Comisiei de Cenzori; Aprobarea BVC pe 2000; Diverse. În cazul în care Adunarea nu va fi statutară, se va reprograma pe 11.04.2000, la aceeași oră. (8254)

În data de 13.04.2000, ora 11, se vinde la licitație publică, imobilul situat în Arad, str. Poetului, nr. 89, bloc P4, etaj IV, ap. 15, proprietatea urmăritului Macarie Nicolae, cu prețul de strigare de 72.000.000 lei. Imobilul se compune din 5 camere și dependințe. Licitația se va desfășura la sediul Judecătoriei Arad, camera 104, executori judecătorești. Informații zilnic, orele 8-12. (8040)

În data de 05.04.2000, ora 12, la Judecătoria Arad, camera 104, se vinde la licitație publică imobilul din Arad, str. N. Oncu, nr. 12, proprietatea debitorilor MILINCOVICI SAVA și ELENA, cu prețul de 114.300.000 lei. (8070)

SA „CRIȘUL ALB" Chișineu Criș, convoacă Adunarea Generală a Membrilor Asociați, în data de 7.04.2000, ora 10, la sediul unității. (0347107)

SA „1 MAI" FÂNTÂNELE vinde la licitație în 8.04.2000, ora 10: tractoare și utilaje agricole, de tâmplărie, abator, brutărie și altele. Licitația se va repeta în fiecare sâmbătă. (8172)

Biroul de conducere al CORPULUI EXPERȚILOR TEHNICI, Filiala Arad, convoacă Adunarea Generală a CORPULUI EXPERȚILOR TEHNICI, în data de 07.04.2000, ora 13, la sediul societății SET ARAD SA din Arad, Cl. Lipovei, bloc 28, etaj V, ap. 23. (8201)

SC „CASA CHARME" SRL solicită aviz de mediu pentru atelierul de producție croitorie situat în Arad, str. Mucius Scaevola bl. S-1, ap. 17. Eventualele contestații se pot depune la Agenția de Protecția Mediului Arad, Bd. Dragalina nr. 16. (8227)

CITAȚII

Se citează pârâții Șăran Zena și Stoian Ioan, cu domiciliul necunoscut, în proces cu reclamanții Fluieraș Ioan și Iuliana, Mureșan Daniela, Savu Dan, Sokotinski Gheorghina, Vasilcin Mihai, pentru acțiune în constatare, la Judecătoria Lipova, pentru data de 19.04.2000, ora 8, în dosar nr. 637, 638, 640, 641 și 643/1999. (Ag. Lipova)

Se citează în cauză, pârâtul Welsch Carol și Welsch Ernst și eventualii moștenitori ai acestora, în proces cu reclamantul Burza Mirel Ilie pentru uzucapiune, la sala 68, la Judecătoria Arad, pentru termenul de judecată din 24.04.2000. (8116)

SCHIMBURI

Schimb teren Grădiște, 1680 mp cu autoturism, microbus. Telefon 092.537.335. (8059)

ÎNCHIRIERI

Închiriez garsonieră mobilată, Grădiște, decomandată, anticipat 3 luni, 90 DM lunar + cheltuieli. Informații telefon 462342. (4932768)

Dau în chirie spațiu comercial central,Chișineu Criș. Telefon 520664. (0347096)

Închiriez apartament una cameră, Confecții, 100 DM. Telefon 286685. (7934)

Ofer spre închiriere apartament central. Telefon 094.299.591. (7926)

Închiriez spațiu 216 mp, condiții producție, posibilități extindere teren incintă neconstruit. Vând remorcă 5 to, basculantă, 7.000.000 lei; MIG 5, 14.000.000 lei; șasiu remorcă 5 to, nou, cu osii, arcuri. Telefon 276566 orele 8-16; 219608, după ora 19. (7888)

Închiriez apartament 2 camere, confort I, zona Vlaicu și garaj. Telefon 274388. (8026)

Închiriez cameră la vilă, str. Posada, nr. 4, pentru băieți sau fete. Telefon 287996. (8051)

Caut să închiriez apartament cu o cameră pentru cabinet medical; prefer zonă centrală, liniștită. Telefon 057 - 273067. (8037)

Ofer spre închiriere spațiu 40 mp, birouri. Telefon 257372. (8062)

Ofer spre închiriere căsuță pe ștrand. Telefon 092.344.810. (8035)

Închiriez autoutilitară 1,5 tone, tarif convenabil. Telefon 285045. (8031)

Ofer pentru închiriere apartament 2 camere, mobilat, zonă centrală; telefon. Telefon 288560. (8073)

Ofer spre închiriere garaj, zona Romanilor (spre Mureș). Telefon 236802. (8104)

Primesc băiat singur în gazdă, cameră separată, Vlaicu. Telefon 272180. (8103)

Închiriez spațiu comercial, 65 mp, Calea Lipovei, nr. 113. Telefon 092.921.103. (8086)

Primesc 2 fete (băieți) sau tineri căsătoriți, în gazdă. Telefon 276356. (8124)

Primim în gazdă, 2 eleve (studente), central - confort. Telefon 235958. (8144)

Închiriez garsonieră central; mobilată. Telefon 092.709.493. (8162)

Închiriez (vând) ultracentral, apartament 2 camere, cu (fără) mobilă. Telefon 285514. (8181)

PIERDERI

Pierdut tichet asigurare auto obligatorie ASIROM, Reprezentanța Ineu, nr. 0090577, la 4.01.2000, valabil 6.01.2000 - 31.05.2000, pentru autoturism nr. 5 AR 8348, pe numele Rus Gheorghe. Îl declar nul. (8064)

Pierdut legitimație CFR eliberată de IH Arad pe numele Buduhală Aurelia. O declar nulă. (8061)

Pierdut ștampilă rotundă cu inscripția SC LUPO COMPANY SRL - CF 8719860. O declar nulă. (8100)

Pierdut legitimație acces, eliberată de IMAR Arad, nr. 16238, pe numele Neducsin Slobodan. O declar nulă. (8100)

Pierdut carnet șomaj eliberat de DMPS Arad, pe numele Murgu Marius. Îl declar nul. (8128)

Pierdut tichet asigurare obligatorie, nr. 2162653 auto AR 02 WMD, pe numele Sebestyen Ioan, eliberat de Societatea ASTRA Arad. Îl declar nul. (8143)

† DECESE †

Cu adâncă durere anunțăm încetarea din viață a iubitei noastre mamă și bunică

COROIU MARIA,

la vârsta de 76 ani. Înmormântarea va avea loc vineri, 31.03.2000, ora 14, la Cimitirul din satul HORIA. Familia îndoliată.

Cu adâncă durere în suflet anunțăm încetarea din viață a celui care a fost

RĂDAC NICOLAE.

Înmormântarea va avea loc azi, 30 martie 2000, ora 16, în Pecica nr. 2212. Dumnezeu să te odihnească în liniște și pace! Familia îndoliată: fiica DORA, ginerele VIOREL și nepotul RAUL.

† SERVICII FUNERARE †

NON STOP (la orice oră)
„RO-STYL COMPANY"

Firma noastră este PRODUCĂTOARE DE SICRIE, cu magazin în: ARAD, str. M. Eminescu nr. 4 (vizavi Cinema MUREȘUL), telefon 057-211929, 094 478 971. EFECTUĂM SERVICII: spălat, îmbrăcat, îmbălsămat și transport cu personal calificat. ASIGURĂM MINIM: 8 modele de SICRIE din LEMN MASIV (nu din PAL sau furnir); SICRIE CU MÂNERE și ȘURUB (nu se bat cuie), SICRIE LUX, 5 modele LENJERIE DECES (respete), LENJERIE DE LUX, cruci lemn și metal. ACCESORII: catafalc, steag, prosoape etc. INTERMEDIEM: fanfară, colaci, colivă etc. FIIND PRODUCĂTORI, AVEȚI AVANTAJUL UNOR PREȚURI MINIME și POSIBILITATEA DE A PLĂTI ÎN RATE. Ofertă: sicriu stejar (cruce, respete) - 1.000.000 lei. (c.)

SC „NOSFERATU" SRL,

ARAD, str. Ghiba Birta nr. 26, telefon 270437; Non stop 094.554.874, NĂDLAC, str. 1 Decembrie, nr. 4, telefon 092.922.337.

NON - STOP
SERVICII FUNERARE
COMPLETE.

SICRIE, RESPETE, CRUCI (prețuri de producător). ACCESORII: prosoape, batiste, panglică neagră, baticuri, mânere, lumânări, catafalc, sfeșnice, steag de doliu. SERVICII: capelă, spălat, îmbălsămat, îmbrăcat, transport intern și internațional. Asigurăm colaci, colivă, coroane, jerbe, fotografii profesionale, fanfară, organizăm pomeni. OFERTA BRAD: sicriu brad, respete, cruce - 900.000 lei. Transportul sicriului la domiciliu este gratuit!!! Angajăm ȘOFER. (c. 44)

† CONDOLEANȚE †

Cu adâncă durere în suflet, ne despărțim de cel care a fost un om deosebit și prieten

LIVIU MOȚ.

Dumnezeu să-l odihnească în pace! Condoleanțe familiei îndoliate. Familiile: Halja, Nica și Lia Bun. (8170)

Cu lacrimi și durere o conducem pe ultimul drum pe iubita noastră mamă și bunică

COROIU MARIA,

pe care nu o vom uita niciodată! Ne vom ruga mereu pentru liniștea sufletului ei. Îndurerați: fiicele, fiii, ginerii, nurorile și nepoții. (8131)

Suntem alături de colegul nostru IOVĂNUȚ IOAN, în greua încercare prin care trece la decesul soției. Colegii de la Uzina de Apă din Gurahonț. (4932827)

Mulțumesc din suflet tuturor rudelor, prietenilor, colegilor de serviciu, cunoștințelor, vecinilor, care prin prezența lor, au adus o mică alinare sufletească unei soții îndurerate, la moartea soțului

NICOLAE KOMPRATH (DRAGHI).

Nu îl voi uita niciodată! Soția Doina Komprath.

Suntem alături de fostul nostru coleg ALEXANDRU MARIUS în aceste clipe grele pricinuite de decesul tatălui

ALEXANDRU PETRE.

Sincere condoleanțe din partea foștilor colegi Raionul 20 - Sport „ZIRIDAVA".

Colectivul Liceului de Artă „Sabin Drăgoi" este alături de colegii, prof. MARIA și PETRU DOBÎNDĂ, la decesul tatălui. Sincere condoleanțe! (8210)

† COMEMORĂRI †

Se împlinește un an de lacrimi și dor de când cea mai blândă, minunată și bună mamă și bunică

MARIA MĂTIUȚ

și-a încredințat sufletul în mâinile Creatorului. „Dormi în pace", mamă! Nu-ți spunem „adio" ci „la revedere", știind că ne vom întâlni la acele țărmuri unde nu mai sunt dureri. Familia. (7921)

Astăzi se împlinesc 10 ani și respectiv 9 ani de la despărțirea noastră de cele mai dragi flori ale vieții, aceia care au fost

ÎNȚELEPT FLORE și
ÎNȚELEPT FLOARE

din ȘEPREUȘ. Fie-le țărâna ușoară! Vă plâng mereu ai voștri dragi: Maria, Elena, Doru, Nelu și Monica cu familia. (8127)

- ● PRODUCE ŞI MONTEAZĂ TÂMPLĂRIE PVC ARMAT
- ● PROFILE TROCAL GERMANIA ☞ LUCRU NEMŢESC
- ● PRODUCE ŞI VINDE GEAM TERMOPAN

SATLINE

SALON DE EXPOZIŢIE:
ARAD, PIAŢA MIHAI VITEAZUL
BL. M 7, PARTER
TEL./FAX. 057/25 14 61; 094 50 72 11

„S.C. ELECTRICA S.A. - S.D. ARAD"

achiziţionează

prin cumpărare spaţii comerciale sau apartamente, situate la parterul imobilelor, în vederea înfiinţării de casierii, în următoarele cartiere din Municipiul Arad:

- ☛ Zona centrală - între Piaţa Arenei şi Primăria Arad
- ☛ Cartierul Grădişte - pe artera principală
- ☛ Cartierul Aurel Vlaicu - pe artera principală
- ☛ Cartierul Micălaca / zona 300 - pe artera principală

Informaţii tel. 235.208 - int. 844

Biroul Patrimoniu
(1420104)

S.C. RADA EXIM SRL ORADEA

PRODUCĂTOR AUTORIZAT DE BĂUTURI ALCOOLICE
ÎMBUTELIERE APĂ MINERALĂ NATURALĂ

ANGAJEAZĂ

în vederea creării unei reţele de distribuţie locale

- ◆ DIRECTOR VÂNZĂRI
- ◆ AGENŢI VÂNZARE - ÎNCASARE
- ◆ AGENŢI LIVRARE
- ◆ GESTIONAR

Se cere:
- experienţă în vânzări
- permis conducere minim categ. B
- garanţie materială

Se oferă:
- salarizare avantajoasă
- maşină de serviciu
- posibilităţi de promovare şi perfecţionare profesională

Cererile şi C.V.-urile se transmit prin-fax la No. 059467484.
Închiriem spaţii depozitare suprafaţă cca. 100 m^2.

(1420108)

Consiliul de administraţie al S.C. IMAR S.A. Arad

CONVOACĂ

în data de 14 aprilie 2000, în sala mare a Casei de Cultură a Sindicatelor din Arad.

I) ADUNAREA GENERALĂ EXTRAORDINARĂ, LA ORA 16,00, CU URMĂTOAREA:

Ordine de zi:

1. Modificarea Statutului şi a Contractului de societate ca urmare a majorării capitalului social conform H.G. 983/1998.

II) ADUNAREA GENERALĂ ORDINARĂ, LA ORA 16,30, CU URMĂTOAREA:

Ordine de zi:

1. Raportul de gestiune al Consiliului de administraţie, privind exerciţiul financiar al anului 1999;
2. Raportul comisiei de cenzori, privind gestionarea societăţii comerciale în anul 1999;
3. Aprobarea bilanţului contabil şi a contului de profit şi pierderi privind exerciţiul financiar al anului 1999;
4. Aprobarea bugetului de venituri şi cheltuieli pentru anul 2000;
5. Modificarea Statutului şi a Contractului de societate ca urmare a modificării capitalului social conform Legii 31/1990;
6. Diverse.

Director general,
ing. Andrei Grecu
(2967291)

S.C. „BENDEA" SRL

VINDE PRIN MAGAZINELE

din B-dul Revoluţiei 26 - 38 Telefon: 231853
Liviu Rebreanu 68 - Telefon: 250905

- ■ GRESIE color cal. I - 105.000 lei/m2
- ■ FAIANŢĂ color cal. I - 83.000 - 106.000 lei/m2
- ■ BATERII BAIE ■ Obiecte sanitare ■ Căzi baie
- ■ BOILER ■ Fitinguri
- ■ ŢEAVĂ ZINCATĂ ŞI NEAGRĂ
- ■ ŢEAVĂ PVC colac PE 20-63 şi fitinguri aferente
- ■ TABLĂ ZN decapată şi NG
- ■ CARBID ■ TUBURI PVC ■ ŢEAVĂ DIN CUPRU şi fitinguri din cupru

(2967268)

S.C. SALUBRITATE SA ARAD

ANUNŢĂ:

Începând cu data de 03.04.2000, se modifică orarul de funcţionare a CASIERIEI SERVICIULUI ABONAŢI - COMERCIAL astfel:

LUNI - JOI	**9-13; 15-19**
VINERI	**9-12; 14-17**
SÂMBĂTĂ	**8-12**

(1420109)

SILDOR PROD

TRANSPORTUL GRATUIT

REPARATII
FRIGIDERE CONGELATOARE
GARANTIE 2 ANI
PENTRU **COMPRESOARELE NOI** ÎNLOCUITE LA FRIGIDERE SI CONGELATOARE CASNICE

VINDEM
PIESE NOI PENTRU TOATA GAMA DE APARATE **FRIGORIFICE**

TEL : 057 270 622
ADRESA : BD. IULIU MANIU NR. 2-10

DACIA

- ♦ Dealer autorizat al UZINEI DACIA PITEŞTI
- ♦ Service autorizat de Registrul Auto Român

S.C. AUTOSERVICE CÂMPUL LINIŞTII S.R.L.

Arad. Str. Câmpul Liniştii Nr. 1
(vizavi de Vama de interior Arad)

Telefoane: 212.995; 212959; 092-826559

VÂNZĂRI ÎN RATE
MONTĂM SUPRASTRUCTURI

(1287344)

PENTRU DUMNEAVOASTRĂ
UN NOU ŞI AVANTAJOS
SISTEM DE RATE FĂRĂ AVANS PÂNĂ LA 36 LUNI

NOU! la CORAURA

DE LA 1.000.000 LA 30.000.000 PUTEŢI CUMPĂRA
ORICE PRODUS
COMERCIALIZAT DE CORAURA

IMPORTANT

ACORDĂM CREDITE PENTRU **CUMPĂRĂRI DE MARFĂ: LA PERSOANE FIZICE CÂT ŞI LA SOCIETĂŢI**
LA NOI PUTEŢI SUPLIMENTA CREDITUL **ŞI** PE PARCURSUL RATELOR.

CORAURA

- ■ Biciclete pentru copii şi adulţi
- ■ Folie pentru solar 10 şi 4 m lăţime
- ■ Incubatoare 100 şi 60 ouă
- ■ Plasă geam import pentru ţânţari
- ■ Plasă rabitz, plasă.gard diferite mărimi
- ■ Cuie construcţii, scoabe, sârmă zincată, electrozi
- ■ Sobe de gătit cismă şi tip menaj
- ■ Motoare electrice, pompe apă, hidrofoare
- ■ Betoniere, motocultor, motocositoare
- ■ Scări duble din lemn şi aluminiu
- ■ Cabluri, conductori şi aparataj electric
- ■ Scule şi unelte agricole
- ■ Gresie, faianţă, adezivi şi obiecte sanitare
- ■ Vopsele lavabile de interior şi exterior
- ■ Vopsele de ulei, diluanţi, lacuri, pigmenţi de zugrăvit
- ■ Pânze abrazive şi discuri
- ■ Acumulatori auto şi butelii
- ■ Sfoară tapiţerie şi arcuri
- ■ Pânze fierăstrău circular, aparat sudură, pompe zugrav

*

- ■ Televizoare color
- ■ Frigidere, congelatoare, combine şi lăzi frigorifice
- ■ Aragaze şi hote
- ■ Boilere, cazane pentru baie
- ■ Aspiratoare

(4873577)

ASIGURĂM TRANSPORT GRATUIT!

ARAD, B-DUL REVOLUŢIEI, BL. 10
VIS-A-VIS DE BANK POST
TEL. 270.525, 270.424

ARAD, MICĂLACA, BL. 602
PIAŢA SOARELUI
TEL. 259.884, 259.373, 259.721

LIPOVA,
LÂNGĂ PIAŢĂ
TEL. 561.804

BANCA ROMÂNĂ PENTRU DEZVOLTARE
Vă oferă azi cardul MAESTRO - card destinat plății salariilor, acceptat în străinătate, cu posibilitatea obținerii unui credit de până la 70% din salariul net

ADEVĂRUL
COTIDIAN INDEPENDENT ARAD
Anul XII, nr. 2962
Vineri, 31 martie 2000 ● 20 pagini ● 2500 lei ● e-mail: adevarul@arad.ro

WEST BANK
B-dul Revoluției nr. 88
2900 ARAD
AGENT WESTERN UNION
MONEY TRANSFER
Cel mai rapid mod de a primi bani din întreaga lume

BRAT
Publicație auditată în semestrul I 1998.
Tiraj mediu zilnic vândut: 35.948

SÃ NU NE MAI ASCUNDEM DUPÃ DEGET!

Așadar, cu cei 53% realizați fără probleme din primul tur al alegerilor, Vladimir Putin s-a făcut om - vorba cuiva - pentru următorii patru ani. S-a făcut este un fel de a zice, deoarece ținerea în frâu a unui colos cum este Rusia nu este de ici, de colo, noul președinte trebuind să găsească soluții - și asta foarte repede - la o mie și una de chestiuni, începând cu războiul care nu se mai termină cu Cecenia și încheind cu nivelul de trai al populației, care a ajuns la limita sa cea mai de jos.

Dar asta este mai puțin important, important este, sau mai exact interesant de urmărit, este reacția unor politicieni de-ai noștri la aflarea veștii că Putin a devenit noul locatar al Kremlinului. În ce sens interesantă? **În sensul că până mai ieri Rusia aproape că nu exista pentru liderii actualei Puteri, despre ea vorbindu-se eventual în șoaptă sau, dacă era absolut necesar să-i fie pomenit numele în public acest lucru se făcea cu o detașare apăsată, vizibilă, ca nu cumva cineva să-și închipuie că, Doamne, ferește, cel în cauză ar simpatiza cumva cu rușii sau cu orice ar aduce aminte de Rusia comunistă!**

Ce s-a întâmplat că, așa, dintr-o dată, politicieni de vază ai partidelor din coaliție, ba chiar și Președinția României au început a se întrece în a-și exprima „bucuria“ alegerii lui Putin și mai ales respectul și încrederea în „marea” țară de la Răsărit? **Nu mai contează acum cine a fost marea țară de la Răsărit în tot acest răstimp de trei ani și jumătate**, ea nu mai prezintă nici un pericol de contaminare și nici o amenințare la adresa candidei noastre democrații, ca să nu mai vorbim și de ignorarea sau trecerea totală sub tăcere a biografiei noului stăpân de la Kremlin, nimeni altul decât un vestit spion și om de vază în atât de temutul și hulitul KGB?!

Evident, această întoarcere de 180 de grade în mentalitatea unor politicieni se datorează nu știu eu cărei strategii pe o sută de ani, ci pur și simplu ea **este un reflex declanșat de atitudinea mai mult decât binevoitoare a Occidentului și a Statelor Unite față de Rusia, în general, și față de viitorul lor partener de dialog, „țarul” Putin, în particular.**

O atitudine manifestată nici de azi și nici de ieri, Rusia rămânând, place, nu place, o țară de care trebuie să se țină seama, un factor de a cărui stabilitate internă depinde într-o mare măsură și stabilitatea în lume. Fără îndoială că românii au și vor avea încă multă vreme de-acum înainte resentimente față de ruși și față de Rusia.

MIRCEA DORGOȘAN

(Continuare în pagina 5)

Guvernul a hotărât

ALEGERILE LOCALE SE VOR DESFAȘURA ÎN 4 ȘI 18 IUNIE IAR PREȚUL CARBURANȚILOR RĂMÂNE (DEOCAMDATĂ) NEMODIFICAT

PREMIUM
PETROM
FOTO: ST. MATYAS

● *La cererea premierului MUGUR ISĂRESCU, Executivul a limitat majorarea tarifelor la utilitățile publice*

Pag. 4

La Spitalul T.B.C.

SPORUL DE RISC - ÎMPĂRȚIT DUPĂ „OCHI FRUMOȘI“

Pag. 6

EXCELENȚA SA, CHEN DELAI, AMBASADORUL R.P. CHINEZE, A FOST, IERI, LA ARAD

❖ O întâlnire pentru spargerea prejudecăților și redescoperirea Chinei

Pag. 6

VIRGIL MĂGUREANU, PREȘEDINTELE PNR, A VIZITAT ARADUL

În cadrul unui turneu în județele din vestul țării, Virgil Măgureanu, președintele PNR, a fost într-o scurtă vizită la Arad. **„Întotdeauna când sunt în vestul României, vin și la Arad“** a declarat „profesorul“ la conferința de presă organizată după întâlnirea cu conducerea județeană a PNR.

Pag. 5

VREME CALDĂ ȘI PLOI ÎN WEEKEND

Vremea va fi caldă, iar în prima zi și instabilă. Cerul va fi temporar noros sâmbătă, devenind variabil duminica. Local va ploua în prima zi și doar izolat duminică după-amiază. Vântul va sufla slab la moderat.

Temperaturi maxime: 16 la 20°C; Temperaturi minime: 6 la 9°C.

OFERIM
pentru închiriere
(sau variante)
SPAȚIU COMERCIAL ULTRACENTRAL
dotat cu tot ce-i trebuie.
Telefon: 281.797

BPM
O BANCĂ PE CARE POȚI CONTA
Credite:
- pentru persoane fizice în sistem C.A.R. cu dobânzi de 22% pe an
- credite pentru bunuri cu 35% dobândă pe an
Banca Populara Minerva
Cooperativa de credit
Str. Spitalului de Copii bl. H, parter, tel.: 255 229

◆ Vând TERENURI INTRAVILANE lângă Avicola Grădiște, 2,8 ha și 2,5 ha.
◆ Vând (închiriez) SPAȚII DE PRODUCȚIE și comerciale (show-room, stații de benzină, hotel, discotecă) cu utilități complete, vizavi de Registrul Auto.
Tel.: 057/27.28.12; 094/777773

S.C. IFIM-IMPEX srl
VINDE MEMBRANĂ HIDROIZOLANTĂ IMPORT ITALIA, HIDROIZOLAȚII CONSTRUCȚII CIVILE ȘI INDUSTRIALE, CONFECȚII METALICE
GARANȚIE 10 ANI
2900 ARAD, Str. Henri Coandă nr. 23 (fosta Trestiei)
Te./Fax 057/253036, GSM 092/275563

MOBIL VENEZIA
■ MOBILIER MODERN LA COMANDĂ
■ AMENAJĂRI SPAȚII COMERCIALE
■ MATERIALE IMPORT
■ CALITATE SUPERIOARĂ
STR. VIȘINULUI NR. 74
TEL: 057/224885
092/777361
093/438843

ALGLASS
GEAM TERMOPAN
●STICLE ORNAMENTALE COLORATE SI CURBATE
●PRELUCRARI DE SLEFUIRE, GAURIRE, FAZETARE SI SABLARE
Str. Roșiori nr.26;Tel./Fax: 289053
Str. Steagului nr.1-Sânicolaul Mic; Tel./Fax: 278833

CALENDAR

▼ Astăzi, Soarele răsare la ora 7 și 25 de minute și apune la ora 19 și 22 de minute.

▼ Au trecut 91 de zile din acest an. Au mai rămas 275 de zile până în 2001.

▼ **Praznicul zilei**: **Biserica Ortodoxă**: Cuv. Ipatie; Ep. Gangrei; Sf. Acachie și Veniamin; **Biserica romano-catolică:** Beniamin; **Biserica greco-catolică**: Sf. M. Ipatie; ep. Gangrei (sec. IV)

A venit BARZA!

La Arad: Totorean Raluca Daniela, Dogaru Eduard Sebastian, Moisi Bogdan Casian, Covaci Alexandru, Dăscălescu Nicoleta, Sucilă Daniel.

La Chișineu-Criș: Andraș Alexandru.

La Lipova: Dehelean Maria Magdalena, Venin Bianca Ana-Maria, Tinciuc Naomi, Muntean Cristian.

METEO

Vremea va fi caldă. Cerul va fi variabil, cu înnorări temporare în cursul după—amiezii, când, izolat, se vor semnala averse de ploaie. Vântul va sufla slab la moderat din sud-vest.

Temperaturi maxime: 16 la 19°C; Temperaturi minime: 5 la 9°C.

Meteorolog,
DANA GĂVRUȚĂ

AU PLECAT DINTRE NOI!

✝ **Kühn Matei (1939), Lucea Maria (1942), Covacs Elisabeta (1913), Chiu Pavel (1920), Bute Felicia (1934), Alicuș Maria (1930)**

PREȚUL AURULUI

BANCA NAȚIONALĂ. Pentru gramul de aur de 24K: prețul cu ridicata - 174.341 lei, iar prețul de achiziție - 156.906 lei. Prețuri valabile ieri.

PIAȚA NEAGRĂ - Aur 14 K cumpărare: 90.000 lei/g, vânzare: 110.000 lei/g. **Aur 18 K** cumpărare: 110.000 lei/g, vânzare 140.000 lei/g.

ACTUALITATEA CULTURALĂ

CINEMATOGRAFE

Dacia: Colecționarul de oase (SUA); 9,30; 11,45; 14,00; 16,30; 19,00

Mureșul: Înscenarea (SUA) 10; 12; 14; 16; 18

Arta: Pisica albă, pisica neagră (SUA) 14; 16,30; 19

Sala mică: Legionarul (SUA) 15,30

Progresul: Apocalipsa (SUA) 17,00

TEATRE

Teatrul de Stat Arad prezintă azi, 31 martie, ora 18,00, spectacolul cu piesa **„Apropo, ați chemat pompierii"** de Liana Didilescu, scenografia Doru Păcurar.

Sâmbătă, 1 aprilie, 2000, cu începere de la ora 18, pe scena Teatrului de Stat Arad se joacă piesa **„Capcana"** de Robert Thomas. Regia Ion Văran, scenografia Ștefan Oroian.

CONCERT

Agenția M.C.M. organizează concertul exploziv **„Nu te mai doresc"**, duminică, 2 aprilie, de la ora 19,00, la Casa de Cultură a Sindicatelor. Participă formațiile **Latin Expres, N&D și Sweet Kiss**.

UTILITARE

PIEȚE, TÂRGURI

Astăzi este zi de piață la Ineu, Lipova, Covăsînț, Mișca, Moneasa, Șepreuș, Șimand, Vladimirescu. Tot astăzi se organizează târguri săptămânale la Ineu, Șepreuș, Și-mand.

Mâine, sâmbătă, vor avea loc târguri săptămânale la Felnac, Lipova, Pâncota, Hălmagiu și Moneasa, iar duminică, la Sântana și Vinga.

FARMACIA DE SERVICIU

Farmaciile **„Sinapis"**, B-dul Revoluției, nr. 88, lângă Noul Stil, telefon 282369 și **„Noua Farmacie"**, str. Andrei Șaguna, nr. 15, telefon 948, sunt de serviciu cu program non-stop.

CABINET STOMATOLOGIC

Cabinet stomatologic privat, B-dul Revoluției nr. 62, telefon 256.665, deschis zilnic între orele 8,00-12,00 și 14,00-20,00.

ÎNTRERUPERI DE CURENT

Vineri: Str. Tulnic, Pescăruș, Emil Monția, Clopotului (p), Cartier Micălaca bl. 701, 702, 703, 712, 713, 715, 714, 716, 717, 718, 719, 720, 721, 722, 723, Cartier Micălaca Bl. 616, 617, 618, 619, 620, pct Termic 2 zona 5.

„ADEVĂRUL" VĂ ASCULTĂ

La telefonul dimineții, 280944, între orele 9,00-12,00

● **Restanțe la cheltuieli.** Dl. Gheorghe Stoica ne semnalează că mai multe familii din blocul în care locuiește nu și-au plătit cheltuielile cu întreține-rea de aproape cinci luni. „Suntem constituiți în asociație de proprietari și în acest caz dorim să știm cum se procedează pentru recuperarea banilor." Răspunsul l-am primit de al dl. **Rudolf Munteanu**, președintele ULAL. „În conformitate cu art. 1079, cod procedură civilă, debitorul a cărui creanță este mai mare de 90 de zile, urmează a fi notificat printr-o acțiune la Judecătoria Arad. Dacă nu se încadrează în termenul de grație se promovează acțiunea civilă, care este scutită de taxe de timbru. În baza sentinței definitive, se efectuează executarea silită, recuperându-se creanța prin orice mijloc prevăzut de lege."

Redactor de serviciu,
Ș. A.

La telefonul după-amiezii, 280003, între orele 15,00 - 18,00

▼ **Ion Gangu, Aleea Făget** - Ne sesizează că în zona unde locuiește dânsul unii cetățeni își pun plăcuțe cu numerele de înmatriculare de la mașini pentru a-și păstra locurile de parcare. Acest lucru se întâmplă cam peste tot în oraș. Unii se autointitulează stăpâni pe locurile de parcare de lângă blocuri. Trebuie să sesizați Primăria, serviciul urbanism.

▼ **Petru Julean - Curtici:** Sunt militar pensionar și nu mi-am primit pensia pe luna ianuarie. Am făcut un memoriu la Ministerul Apărării dar n-am primit răspuns. Noi nu avem ce să vă sfătuim în plus față de ceea ce a-ți făcut deja. Așteptați răspunsul M.Ap.N.

Redactor de serviciu,
Ș.P.

Ieri, la asociația „Oaza"

PRIMARUL - ÎN SPRIJINUL CELOR FĂRĂ AJUTOR

Ieri, în incinta Fundației „Oaza", primarul Aradului, av. Valentin Paul Neamț însoțit de d-na Etelka Naghy, director al Direcției de administrație publică locală, a înmânat copiilor străzii 40 pachete. Acestea conțineau îmbrăcăminte, pături și încălțăminte.

Darurile au fost primite cu multă bucurie de către acești tineri lipsiți de căldura unui cămin. Unul dintre ei a ținut să mulțumească d-lui primar pentru sprijinul acordat. „Vreau ca în numele tuturor tinerilor de aici să mulțumesc domnului primar pentru tot ce face pentru noi. Eu stau pe străzi de 14 ani. Nici unul dintre primari nu ne-a ajutat ca dl. Neamț. Și de Crăciun el ne-a oferit pături, dulciuri."

Asociația „Oaza" a fost înființată în anul 1996. Ea are centre de plasament în Șiria, Sânleani și Arad. Aici, tinerii străzii beneficiază zilnic, de două mese, igienă corporală și... „școală". O învățătoare stă la dispoziția acestor tineri și îi învață să scrie, să citească... D-na Laura Andres, președinta asociației a precizat: „La noi, vin zilnic, câte 30-35 de copii proveniți din familii dezorganizate, din toate zonele țării. În perioada imediat următoare intenționăm că deschidem un nou centru de acest gen, pentru copii cu vârste mai mici."

MADIANA MICAN
Foto: ȘT. MATYAȘ

HOROSCOP

Vineri, 31 martie

BERBECUL (21.03-20.04). Șeful dvs. vă admiră și vrea să vă ofere o funcție mai bine plătită. Sunteți o persoană norocoasă și aveți toate motivele să fiți mulțumit cu ceea ce ați realizat până acum.

TAURUL (21.04-20.05). Ar fi bine să vă faceți timp pentru a vă dedica unor lucruri pe care le considerați importante.

GEMENII (21.05-20.06). Ideile dvs. nu sunt acceptate de colegi. Aceștia vă reproșează că hotărârea pe care ați luat-o nu este corectă.

RACUL (21.06-22.07). Petreceți o seară plăcută cu o veche cunoștință. Discutând problemele care au apărut pe parcurs veți reuși să eliminați neînțelegerile.

LEUL (23.07-22.08). Câțiva prieteni pe care i-ați ajutat cu mult timp în urmă vă pregătesc o surpriză și vor să vă dovedească că știu să aprecieze loialitatea dvs.

FECIOARA (23.08-22.09). În urma unei întâmplări petrecute cu puțin timp în urmă a apărut o situație tensionată, pe care nu ați dorit-o. Luați măsuri din timp până nu este prea târziu.

BALANȚA (23.09-22.10). Deși nu vă simțiți în cea mai bună formă, vă gândiți să începeți o muncă dificilă. De ce? Ce vreți să demonstrați cu acest lucru? Gândiți-vă mai mult la sănătatea dvs. și evitați suprasolicitarea.

SCORPIONUL (23.10-21.11). Aveți multe de îndeplinit în viitor, așa că nu trebuie să lăsați totul la voia întâmplării. S-ar putea să nu procedați corect.

SĂGETĂTORUL (22.11-21.12). Aveți posibilitatea și chiar reușiți să faceți pași importanți pe calea afirmării profesionale.

CAPRICORNUL (22.12-19.01). Puteți avea parte de surprize neplăcute din partea copiilor. Dacă nu aveți copii „surprizele" pot apărea de la o persoană apropiată.

VĂRSĂTORUL (20.01-19.02). Faptul că sunteți ordonat vă ajută foarte mult în activitatea de zi cu zi și situația se află în permanent sub controlul dvs. nemijlocit.

PEȘTII (20.02-20.03). Vă întâlniți întâmplător cu foști colegi, cu care odinioară v-ați înțeles foarte bine și acuma v-ar putea ajuta să finalizați mai repede anumite proiecte.

MOCHETA
Arad, Piața Gării
Telefon 235221
Vinde și montează mochetă la prețuri cu o reducere de 10-20%

DE LA POLIȚIE - PE SCURT

* **Jidov Sebastian Gheorghe** - 19 ani, din Arad, a fost depistat conducând motoreta Mobra, AR-01-2128, fără a poseda permis de conducere. Este cercetat în stare de libertate.

* **Clej Ioan Marius**, 23 ani, din Buteni, fără ocupație, cunoscut cu antecedente penale este autorul furtului de bunuri în valoare de 3.000.000 lei, comis în noaptea de 23/24 martie din locuința lui Lăzăroiu Ovidiu-Gabriel.

* Poliția îl cercetează în stare de libertate pe **Herpai Mihai**, 22 ani, din Arad. În calitate de administrator la S.C. POWER SRL Arad, în perioada septembrie 1999 - ianuarie 2000, Herpai a reținut de la salariații firmei suma de 11 milioane lei reprezentând fondul de șomaj și asigurări de sănătate, sumă pe care însă nu a depus-o în termenul legal.

* **Popa Doina**, 30 ani, din Arad, a fost identificată și încarcerată. Aceasta are de executat un mandat de un an închisoare pentru abandon de familie.

* **Pășcălău Eugen Ioan**, din Arad, a fost lăsat fără permis de conducere. Pășcălău a fost depistat conducând autoturismul AR-02-JAN sub influența băuturilor alcoolice.

Echipa de serviciu
AUREL DARIE
- secretar de redacție.
Bianca Felea,
Adela Homorâceanu,
Ioan Leac,
Ramona Vidulescu
– tehnoredactare computerizată.
Ioana Frățilă,
Doina Jurcă,
Aurica Telcian
– corectură.

CURSUL VALUTAR*

- VALORI ÎNREGISTRATE IERI, 30 MARTIE 2000

Denumirea valutei	BNR	BCR		BRD		Banca Transilvania		Banca Agricolă		BIR		Bursa neagră	
		C	V	C	V	C	V	C	V	C	V	C	V
Dolar	19456	19375	19500	19350	19500	19200	19450	19330	19490	19300	19800	19200	19300
Marca germană	9523	9292	9638	9390	9560	9350	9525	9390	9570	9300	9600	9200	9350

ADEVĂRUL
COTIDIAN INDEPENDENT ARAD
Editor: S.C. ADEVĂRUL S.R.L. Arad
COD FISCAL R 1681938 ● COD SICOMEX 19.604 ● CERTIFICAT J 02/1886 / 31 X 1991 ● COD SIRUES 020956601 ● ISSN 1220-7489

Redacția și administrația: 2900 Arad, Bd. Revoluției nr. 81. Telefoane: SECRETARIAT - 281802, fax 280655, 280625; ADMINISTRAȚIE - CONTABILITATE - 281797; MICA PUBLICITATE - 210775; MAREA PUBLICITATE - 280904; CLUBUL PRESEI - 280989.

Consiliul de administrație: președinte - **DOREL ZĂVOIANU,** telefon 281802, 280625; vicepreședinte - **MIRCEA DORGOȘAN,** telefon 281802, 280854; **membri: DOREL BARBU,** telefon 281797; **NICU COJOCARU,** telefon 280904; **MIRCEA CONTRAȘ,** telefon 281802, 280854.

Colegiul de redacție: MIRCEA CONTRAȘ (redactor-șef); **MARCEL CANCIU** (șef secție foto), telefon **281701; ALEXANDRU CHEBELEU** (șef secție sport), telefon **281701; NICU COJOCARU** (șef secție publicitate) telefon/fax: **280904; AUREL DARIE** (secretar general de redacție), telefon **281802, 280854; VASILE FILIP** (șef secție cultură-învățământ), telefon **281855; 280003; SORIN GHILEA** (șef secție tineret) telefon **281855, 280003; IOAN IERCAN** (șef secție politică), telefon **280943; DORU SAVA** (șef secție social-economic), telefon **281738; ȘTEFAN TABUIA** (șef secție actualități), telefon **281855; 280003; DOREL ZĂVOIANU** (președinte al Consiliului de administrație), telefon **281802, 280625.**

Tiparul executat la S.C. MEDIAGRAF S.A. ARAD, str. Feleacului F.N., telefon 250902, fax 250920

„Adevărul" poate fi citit și pe Internet la adresa http://adevarul.arad.ro

Pentru atragerea investitorilor

CLM ARAD VA FINANȚA REALIZAREA UTILITĂȚILOR ÎN ZONA PARCULUI INDUSTRIAL

În ultima ședință a CLM Arad a fost aprobat Studiul de fezabilitate pentru construcția de utilități în zona Parcului Industrial Arad.

Valoarea amenajărilor ce se vor realiza în această zonă se ridică la peste 12 miliarde de lei și va fi suportată din bugetul CLM Arad.

Practic, prin aprobarea acestui studiu, CLM Arad a luat în sarcina sa, construcția rețelelor de: alimentație cu apă, de canalizare menajeră, canalizare pluvială, de gaz, de telefonie precum și alimentarea cu energie electrică a zonei.

Termenul de realizare a investiției este de 12 luni iar finalizarea ei va aduce, cu siguranță, mai mulți investitori străini.

(D.L.)

De la 1 aprilie

CASELE DE MARCAT FISCALE SUNT OBLIGATORII

Conform O. G. 28/31 martie 2000, începând cu 1 aprilie a.c., agenții economici care efectuează livrări de bunuri sau prestări de servicii direct către populație (pentru care nu este obligatorie emiterea de facturi) sunt obligați să utilizeze aparate de marcat electronice fiscale.

De la aceste prevederi sunt scutiți: ◆ agenții economici care realizează venituri totale anuale de până la 100 milioane lei; ◆ comerțul și prestările de servicii cu caracter ambulant desfășurate în zone publice sau la domiciliul clientului, pe bază de autorizație, precum și vânzările efectuate prin automate comerciale; ◆ serviciile de alimentație publică efectuate în mijloace de transport; ◆ vânzarea de pâine și produse de panificație în magazine care au raioane specializate; ◆ vânzarea de ziare și reviste prin distribuitori specializați; ◆ transportul de persoane pe bază de bilete sau abonamente, precum și metroul; ◆ activitățile pentru care încasările se realizează pe bază de bonuri cu valoare fixă.

Pentru mai multe informații sunați la 057/280633 int. 233 sau 094524556. Persoana de contact este dl. Petru Horga.

MADIANA MICAN

PROXENET ARESTAT

Polițiștii arădeni l-au identificat și-l cercetează în stare de arest preventiv pe **Ionescu Tiberiu,** 24 ani, din Salonta. Acesta s-a sustras urmăririi penale pentru săvârșirea infracțiunii de proxenetism. Ionescu, împreună cu alte două persoane, în anul 1999 a racolat 15 tinere din municipiul Arad, pe care le-a transportat în Elveția și Italia în vederea practicării prostituției. Nu pe gratis! Din „activitatea" sa, Ionescu s-a ales cu diverse sume de bani, în valută.

Parchetul a emis împotriva sa, mandat de arest preventiv pe timp de 30 de zile.

Distribuitor Autorizat dialog

EURO - GSM

ÎNFLORESC OFERTELE !

49 $

ALCATEL OTE Dual Band
la abonament de 4 $

DIVERSITATE MAXIMĂ
DE ACCESORII ȘI TELEFOANE GSM

Bd. Revoluției 95

În Sânmartin

DIN CAUZA PLOILOR ABUNDENTE, DOUĂ CASE AU FOST DISTRUSE

Nivelul ridicat al pânzei freatice și ploile abundente care au avut loc în luna februarie au dus la surparea zidurilor a două case din Sânmartin. Ambele imobile, proprietăți ale familiilor Andrieș (nr. 55) și Șueha (nr. 564) erau construite din văiugă. Nici una dintre familiile amintite anterior nu locuiau în aceste case.

Comisia de dezastre s-a deplasat la fața locului pentru constatare. Primarul comunei Macea, dl **Ioan Mercea** a precizat: „În cursul zilei de astăzi (n.n.) cele două familii păgubite vor primi câte un CEC în valoare de 10 milioane lei, pentru reparațiile necesare."

(M.M.)

Foto: AL. MARIANUȚ

La Arterm

CONTRACTELE INDIVIDUALE SUNT ÎN STARE DE... ELABORARE

Între Arterm și asociațiile de locatari sau de proprietari trebuia încheiate, încă de la începutul anului, contracte individuale, care să cuprindă, printre altele și modalitățile de retrocedare a garanțiilor pentru căldură. Pentru că acestea au fost întotdeauna „mărul discordiei" între consumatorii și furnizorii de servicii. Dar, iată că este luna aprilie și contractele respective nu au fost nici până astăzi încheiate. Mai mult, ele sunt doar în stare de... elaborare. În legătură cu acest lucru, **Ioan Crișan,** director adjunct la Arterm, precizează: „Contractele individuale sunt doar în stare de elaborare. Ele sunt mai complexe decât celelalte contracte și de aceea avem nevoie de mai mult timp. Poate, peste o lună vor fi gata. În ceea ce privește retrocedarea garanțiilor, trebuie spus că nu am stabilit, încă, modul în care vom face acest lucru. Trebuie în primul rând să stabilim rău-platnicii. Și să mai purtăm discuții cu ULAL-ul."

Interesant de știut este faptul că, numărul restanțierilor este de aproximativ 150 de asociații, în timp ce în Arad sunt peste 1.600. Ce se va întâmpla cu acești buni platnici, rămâne de văzut...

A. BUGARIU

Pentru cine vrea o „slujbă"

„BURSA LOCURILOR DE MUNCĂ"

Pe data de 20 aprilie a.c., Agenția județeană de ocupare și formare profesională (AJOFP) organizează „BURSA LOCURILOR DE MUNCĂ". În acest an, manifestarea se desfășoară în Piața Gării, nr. 11, în sala de „Bingo". „Noi am început să facem invitații firmelor importante din municipiu și județ. Contăm pe o participare și o ofertă de locuri de muncă, cel puțin la nivelul ultimei «burse» organizate în toamna trecută," ne-a declarat d-na **Claudia Miuțescu,** purtătoarea de cuvânt a AJOFP Arad.

Precizăm că în octombrie 1999, la precedenta bursă organizată la Polivalentă au participat 44 de firme, cu o ofertă de 553 locuri de muncă. Persoanele în căutarea unei „slujbe" au fost în număr de 1400. 147 dintre acestea au fost angajate ulterior la diverse firme.

Subliniem faptul că pentru a participa la „Bursa locurilor de muncă" nu trebuie plătită nici o taxă. Acest lucru este valabil atât pentru firme cât și pentru cei aflați în căutarea unui serviciu.

N. OPREAN

CERTIFICATE DE TREZORERIE CU DOBÂNDĂ ANUALĂ DE 55%

Ministerul de Finanțe lansează o emisiune de certificate de trezorerie cu dobândă, pentru populație. Dl. **Petru Horga**, purtător de cuvânt al Administrației Financiare a precizat că aceste certificate cu scadență după trei luni și dobândă anuală de 55%, pot fi cumpărate până în data de 7 a lunii aprilie a.c.

Subscrierile se efectuează atât la Trezoreria municipiului cât și la cele din județ. Dobânda - ca venit - nu e supusă impozitării. Valoarea nominală a certificatului este de 1, 5, 10, 20, sau 50 milioane lei.

M. MICAN

NEMȚII CAUTĂ LOC PENTRU UN SPITAL

Macea este una dintre comunele care, chiar dacă are nevoie mare de un spital comunal, pentru moment trebuie să se mulțumească doar cu un dispensar. S-ar putea, însă, ca nu peste mult timp, dorința să li se împlinească. Pentru că, zilele trecute, o delegație din Germania a venit să vadă comuna și să aleagă un loc unde să se construiască spitalul respectiv. **Ioan Chișeuan,** viceprimarul comunei precizează, în legătură cu vizita respectivă: „Nu este vorba de un simplu spital. Va exista în cadrul lui o secție de geriatrie unde vor fi îngrijite persoanele în vârstă. Dânșii au ales un loc în apropierea Parcului dendrologic, urmând să revină peste două săptămâni. În acest timp, noi vom vedea cum le vom putea închiria terenul respectiv. Intenția există, urmează să vedem doar cum o putem materializa."

A. BUGARIU

Din cauza Kanamicinei

100 DE COPII ȘI-AU PIERDUT AUZUL

Se spune despre medicamente că sunt arme cu două tăișuri. Vindecă și îmbolnăvesc totodată. O dovadă care confirmă această zicală este și Kanamicina, un antibiotic cu toxicitate mare pentru aparatul auditiv. Doctorul **Voicu Văgălău, șeful secției ORL** din cadrul Spitalului Municipal Arad a făcut o declarație șocantă: în ultimii 25 de ani, circa 100 de copii și-au pierdut auzul datorită tratamentului prelungit cu kanamicină. **„Acest antibiotic distruge nervul auditiv. S-a apelat la kanamicină într-o serie de afecțiuni respiratorii folosindu-se o terapie relativ prelungită, nu întotdeauna foarte potrivită florei microbiene în cauză."**

Șeful secției ORL amintea că aproape matematic, după șapte zile de tratament cu kanamicină, un număr mare de bolnavi suferă de degradare auditivă pronunțată și definitivă. În special la copii au fost foarte frecvente cazurile de surditate după administrarea acestui antibiotic. Iar surditatea a indus și un mutism secundar, fiindcă în special copiii mici nu și-au putut dezvolta limbajul. Cine e vinovat în aceste cazuri? - l-am întrebat pe doctorul Văgălău. **„Dăm vina pe faptul că nu s-a știut cât de toxică pentru ureche este kanamicina. În unele cazuri a fost absolut indicată iar folosirea ei nu poate fi considerată o greșeală medicală. Dar acolo unde se poate, e bine să se renunțe la acest antibiotic."**

TEODORA MATICA

Guvernul a stabilit că alegerile locale se vor desfășura în datele de 4 și 18 iunie

Primul tur de scrutin al alegerilor locale va avea loc în data de 4 iunie, iar turul al doilea ar urma să se desfășoare la două săptămîni de la această dată, a declarat joi, la Palatul Victoria, ministrul Funcției Publice, Vlad Roșca.

Guvernul a adoptat, în ședința de joi, cinci hotărîri care reglementează desfășurarea alegerilor locale din 2000. Roșca a precizat că aceste acte normative vor fi publicate în Monitorul Oficial în timp util, astfel încît campania electorală să poată dura 45 de zile.

La 4 iunie se vor desfășura alegeri pentru consilii locale, pentru Consiliul General al Municipiului București, pentru primarul general al Capitalei și pentru consiliile județene. Cetățenii cu drept de vot își vor exercita acest drept pe baza cărții de identitate. Mențiunea "votat" și data vor fi imprimate pe o etichetă autocolantă, aplicată pe verso-ul cărții de identitate. Achiziționarea etichetelor este asigurată de Ministerul Funcției Publice, în termen de 20 de zile de la data publicării în Monitorul Oficial a Hotărîrii de Guvern prin care se stabilește data alegerilor. Ministerul Funcției Publice va preda prefecților cu cel puțin 20 de zile înaintea datei alegerilor aceste etichete, iar prefecții, împreună cu primarii, le vor preda președinților secțiilor de votare pînă cel tîrziu în preziua alegerilor.

Guvernul va stabili, în termen de trei zile de la data publicării în Monitorul Oficial a Hotărîrii de Guvern prin care se stabilește data alegerilor, modelul copiei de pe listele electorale permanente, copii care vor cuprinde alegătorii pe fiecare secție de votare. De asemenea, vor fi întocmite liste speciale pentru militarii în termen și liste suplimentare pentru alegătorii care și-au stabilit reședința în circumscripția respectivă cu cel puțin trei luni înaintea alegerilor. Pentru alegătorii care și-au schimbat domiciliul după înaintarea listei electorale la biroul secției de votare, biroul electoral va întocmi liste separate. Guvernul va stabili în următoarele trei zile modelul ștampilelor birourilor electorale de circumscripție, birourilor electorale județene și a biroului electoral central, iar cu cel puțin 20 de zile înaintea votării modelul ștampilei de control și a ștampilei necesare votării.

Adoptarea proiectului de ordonanță de urgență pentru modificarea și completarea legii 70/1991.

Guvernul limitează majorările de tarife la utilități

Guvernul a hotărît, la cererea premierului Mugur Isărescu, ca majorarea tarifelor la utilitățile publice de la 1 aprilie să reprezinte doar aplicarea cotei unice de TVA de 19%, a declarat Gabriela Vrînceanu Firea, purtătorul de cuvînt al Guvernului.

Motivul pentru care Guvernul nu a acceptat o majorare a prețului utilităților cu un cuantum mai mare decît influența aplicării TVA este acela că ar fi condus la creșterea inflației.

Firea a precizat că solicitările CONEL, ca la stabilirea tarifelor utilităților să se ia în considerare și creșterea cursului leu/dolar, ar putea fi luate în discuție de Guvern în cursul lunii mai.

Ea a spus că instituțiile statului vor efectua controale pentru ca agenții economici să nu majoreze prețurile cu un procent mai mare decît influența aplicării TVA în tarifele utilităților.

Inflația pe luna aprilie ar fi depășit nivelul de 6% dacă Guvernul ar fi aprobat majorarea tarifelor la utilitățile publice cu un cuantum mai mare decît cel strict legat de introducerea cotei unice de 19% a TVA de la 1 aprilie, a declarat purtătorul de cuvînt al Executivului.

Ea a precizat că aprobarea unei asemenea majorări de tarife ar fi fost în contradicție cu obiectivele programului de guvernare pentru anul în curs, respectiv cu obiectivul de înjumătățire a ratei anuale a inflației.

Premierul Mugur Isărescu a apreciat, recent, că inflația ar putea ajunge la 2,5-3% în aprilie, în urma aplicării cotei unice de TVA de 19% la energie electrică, termică și la gazele naturale.

Guvernul estimează pentru acest an o inflație de 27%. Inflația a fost în ianuarie de 4,3%, iar în februarie 2,2%. Pentru martie, inflația este estimată la 1,8%.

Guvernul nu a adoptat propunerea ministrului Traian Băsescu privind majorarea taxei de drum inclusă în prețul carburanților

Guvernul nu a adoptat, în ședința de joi, propunerea ministrului Transporturilor, Traian Băsescu, privind comasarea taxei anuale de utilizare a drumurilor și a taxei de 5% percepută la achiziționarea autovehiculelor noi într-o singură taxă, respectiv cea inclusă în prețul benzinei, al cărei cuantum ar fi urmat să crească de la 25% la 45%.

Purtătorul de cuvînt al Guvernului, Gabriela Vrînceanu Firea, a declarat că propunerea ministrului Băsescu va fi luată din nou în discuție în cursul lunii mai, și a precizat că "prețul benzinei nu va crește de la 1 aprilie".

Conform calculelor, aprobarea unei astfel de măsuri ar fi condus la o majorare a prețului carburanților în medie cu șase procente. Astfel, un litru de motorină ar fi costat cu 648 de lei mai mult, în timp ce prețul benzinei fără plumb ar fi urcat cu 686 de lei, iar cel al benzinei cu plumb, cu 680 de lei.

Proiectul de ordonanță de urgență promovat de ministrul Transporturilor, Traian Băsescu, este agreat atît de asociațiile și organizațiile profesionale ale firmelor din transporturile rutiere, cît și de sindicatele din domeniu.

FUNDAȚIA JUDEȚEANĂ A REVOLUȚIEI DIN DECEMBRIE '89 ARAD, CONVOACĂ

ADUNARE GENERALĂ

Ședința va avea loc în data de 03 aprilie 2000, orele 17,00, în sala nr. 33 din Palatul Administrativ. Prezența este obligatorie pentru reactualizarea adreselor în vederea înmânării brevetelor.

CONSILIUL DE CONDUCERE

LANSARE

Editura „Viața arădeană", organizează azi, 31 martie, orele 17,30, la Casa de Cultură Sindicatelor (Pădurice) lansarea volumelor: • Teoria Creaționistă a Universului. Spirite și materie" - de T.I. Ardelean și C. D. Avram și „Libertate de pasăre" (poeme) de Rodica Dehelean. Prezintă prof. Dan Lăzărescu, critic literar de artă, poeta Lucilia Dinescu și Sabin Bodea, directorul Editurii „Viața arădeană". Sunt invitați toți iubitorii de literatură.

S. BODEA

CONVOCARE

Se convoacă Adunarea Generală a Cadrelor Militare în Rezervă și în Retragere din M.I. filiala municipiului Arad și comunele arondate.

Adunarea va avea loc în data de 31 martie a.c., ora 10, la sediul Inspectoratului Județean de Poliție Arad.

CONSILIUL DE CONDUCERE

COMISARII GĂRZII FINANCIARE, ÎN ACȚIUNE

▼ Urmare a verificărilor efectuate de comisarii Gărzii Financiare la **A. F. ALIN și ALINA** din Felnac, au fost aplicate amenzi ce însumează patruzeci și cinci de milioane de lei. Comisarii au constatat că aici nu se prea respectă revederile legii contabilității și nici prevederile H. G. 831/1997 cu privire la utilizarea documentelor cu regim special.

▼ **Nici S. C. SIMINA INVEST SRL Arad** nu a scăpat de controlul celor de la Garda Financiară. Aici comisarii au depistat că se depășește plafonul maxim de plăți zilnice în numerar între persoanele juridice. De asemenea, s-au înregistrat și unele abateri de la Legea contabilității. Amenzile aplicate se ridică la 25.000.000 lei.

SALARIILE ANGAJAȚILOR DIN SECTORUL BUGETAR

Salariile angajaților din sectorul bugetar vor fi majorate, în urma adoptării, în ședința de joi a Guvernului, a unei ordonanțe de urgență pentru crearea unui nou sistem de salarizare pentru personalul din sectorul bugetar încadrat pe bază de contract individual pe perioadă nedeterminată.

Actul normativ are în vedere simplificarea modului de stabilire a salariilor de bază, prin înlocuirea unor coeficienți de multiplicare și a valorii de referință sectoriale cu un salariu de bază stabilit între o limită minimă și maximă corespunzătoare fiecărei funcții.

Prin această ordonanță se preconizează recorelarea imediată a salariilor de bază pentru restul personalului bugetar, cu salariile de bază ale personalului din învățămînt, în vederea evitării unei grave atingeri aduse intereselor sociale celorlalte categorii de personal.

Majorarea salariilor de bază, prevăzute pentru fiecare funcție, s-a efectuat cu 37,5% la limita minimă și cu 65% la limita maximă față de cele prevăzute în Legea nr. 154/1998. Cu aceleași procente au fost majorate și salariile de bază pentru personalul didactic și didactic auxiliar.

Efortul suplimentar rezultat ca urmare a aplicării acestui act normativ, pe o perioadă de 10 luni din anul 2000, se ridică la circa 1.150 miliarde de lei.

De exemplu, în administrația publică centrală, pentru funcții de execuție și pentru ministere, un angajat cu studii superioare (consilier, expert, inspector de specialitate) va avea un salariu de bază minim de 1.300.000 de lei și un salariu de bază maxim de 5.400.000 de lei; pentru studii medii (referent inspector, contabil, debutant): salariu de bază minim 968.000 de lei - salariu de bază maxim 4.800.000 de lei.

În administrația publică locală, pentru studii superioare (consilier, inspector de specialitate, arhitect) - salariu de bază minim 1.600.000 de lei - salariu de bază maxim 3.900.000 de lei; pentru studii medii - salariu de bază minim 1.300.000 de lei - salariu de bază maxim 2.700.000 de lei.

În domeniul sănătății, nivelul de salarizare al personalului din sănătate diferă, în general, în funcție de tipul unității în care acesta își desfășoară activitatea (clinic sau neclinic) și de nivelul de pregătire. În medie, pentru un medic primar, salariul de bază minim va fi de 3.000.000 de lei, iar salariul de bază maxim de 6.700.000 de lei; medic specialist: salariu de bază minim 2.600.000 de lei - salariu de bază maxim 5.000.000 de lei; mediu rezident: salariu de bază minim 2.600.000 de lei - salariu de bază maxim 3.300.000 de lei; farmacist: salariu de bază minim 2.200.000 lei - salariu de bază maxim 4.300.000 lei; asistent: salariu de bază minim 1.000.000 de lei - salariu de bază maxim 3.400.000 de lei.

Premierul Mugur Isărescu a avut, miercuri, o întîlnire cu președintele Emil Constantinescu, în cursul căreia s-a discutat și problema salariilor din sistemul bugetar.

SĂRBĂTOAREA MUNȚILOR

În cadrul „Lunii pădurii", în municipiul Alba Iulia și localitatea Ocoliș, județul Alba, a avut loc manifestarea culturală „Sărbătoarea munților", în organizarea Inspectoratului Școlar al județului Alba.

Cu acest prilej au fost lansate volumele: „Scrisori de dragoste din toamnă" de Dumitru Mălin (Alba), tipărită la Editura „Altip" și „Acasă" semnată de poetul Nicolae Nicoară Horea, consilier al Inspectoratului pentru cultură al județului Arad. Ambii poeți sunt moți originari din Munții Apuseni.

LUCILIA DINESCU

Ziarul „ADEVĂRUL" utilizează informații transmise de agențiile de presă MEDIAFAX și ROMPRES.

Bătaie de joc la adresa „disponibilizaților"

ÎN AȘTEPTAREA PLĂȚILOR COMPENSATORII

Cei 2.800 de disponibilizați colectiv din județ așteaptă cu sufletul la gură ca Agenția Națională de Ocupare și Formare Profesională să trimită plățile compensatorii.

Oamenii provin de la Astra, ARIS, Victoria, TEBA, Foraj Sonde Zădăreni, G.P.S., UTA și alte întreprinderi de stat ori private care au „scos" muncitorii „cu ordonanța".

Suma totală care li se cuvine acestora (pe luna februarie) este de șase miliarde lei. Chiar dacă în zilele următoare vor fi virați banii către Trezoreria Arad, disponibilizații nu-și vor lua „mălaiul" decât undeva prin aprilie.

N. O.

ITALIAN, URMĂRIT INTERNAȚIONAL, PRINS LA ARAD

De la Biroul de presă al I. J. P. Arad aflăm că polițiștii arădeni au identificat încă un urmărit internațional. E vorba de **Santa Mario-Bagio**, 35 ani, din Apicena - Italia. Acesta este urmărit pentru asociere la infracțiuni, spălare de bani, înșelăciune, tăinuire, fals și uz de fals.

Împotriva italianului, Parchetul de pe lângă Tribunalul Arad a emis un mandat de arestare preventivă pe timp de 30 de zile.

Sentințe aberante

PENTRU 10 (ZECE) LITRI DE ȚUICĂ A PRIMIT PATRU ANI ȘI JUMĂTATE DE PUȘCĂRIE

● Gheorghe Sabău - paralizat, stă după gratii cu însoțitor

După ce o lună de zile au monitorizat județul Arad, reprezentanții Organizației pentru apărarea drepturilor omului (OADO) și-a prezentat ieri concluziile.

Analizând cele peste 500 de sesizări venite din partea deținuților cât și a celor din „civilie", **dl. Florentin SCALEȚCHI,** președintele OADO, a apreciat că este surprins de numărul mare al petiționarilor.

„Oamenii s-au plâns de condițiile de detenție, de sentințele pronunțate împotriva lor, de cercetare abuzivă, de încălcarea dreptului de proprietate, de lipsa locuințelor, cozile de la ghișee și altele de acest gen. Este clar că nu toți au dreptate. Dar, cazurile cele mai «grele» ca să zic așa, le vom aduce în atenția instituțiilor abilitate cu rezolvarea lor" a declarat dl. **Florentin SCALEȚCHI.**

Din multitudinea exemplelor prezentate, reținem pentru azi trei, care sar în ochi: ● **Victor Frișan** a fost condamnat la cinci ani de pușcărie pentru că a furat ... 150 kilograme de porumb din tarlaua nu se știe cui (nu există parte vătămată în proces). Asta ca să nu mai vorbim că porumbul (vreo trei saci) l-a „cules" în plină campanie, adică în februarie! ● **Daniel Munteanu** a luat patru ani pentru că a furat o bicicletă ● **Sabău Gheorghe** trebuie să facă patru ani și jumătate pentru că, paralizat fiind, a furat 10 (zece) litri de țuică. Omul (paralizat) stă și acuma după gratii cu însoțitor, că nu se poate mișca.

Vom reveni.

NICOLAE OPREAN

„AM TOATĂ ÎNCREDEREA ÎN CANDIDATUL NOSTRU"

Interviu cu dl. Gh. Seculici, președintele PD Arad

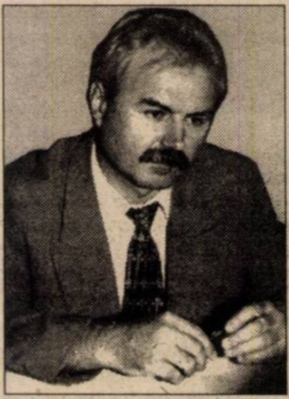

– D-le președinte, se vorbea că veți candida la funcția de primar al Aradului. Ce v-a determinat să renunțați la idee?

– Este adevărat că mi s-a propus de către colegii de partid, atât la Arad cât și la nivel central, să candidez, dar, făcând o analiză în cadrul partidului, am ajuns la concluzia că sunt mai util ca și consilier local, alături de un primar care să ne reprezinte în persoana dlui Emanoil Voicu. Am toată încrederea" că dl. E. Voicu poate câștiga alegerile și, în acest context, împreună cu el vom putea face o echipă bună, unde pot să mă desfășor și din punct de vedere profesional.

– Credeți că dl. E. Voicu poate avea același impact la electorat pe care l-ați fi avut dvs., o personalitate cunoscută a Aradului?

– Îl cunosc pe dl. Voicu de aproape 20 de ani. În toată această perioadă am avut ocazia să-l testez și a trecut cu succes testele. Să nu înțelegeți la modul propriu cuvântul test. Este vorba despre diverse împrejurări în care d-l Voicu a făcut față cu succes, s-a descurcat, a rezolvat probleme grele și aceasta mă determină să-i acord încredere. Pe deasupra, e un tip cinstit și muncitor. În consecință, revenind la întrebarea dvs., el va avea același impact la electorat în momentul în care cetățenii vor avea ocazia să-l cunoască. Și eu doresc din suflet ca oamenii să-i acorde această șansă.

– Nu vă încearcă vanitățile? Nu ați vrea să vă vedeți în fotoliul de primar?

– Nu sunt ipocrit, nu zic că nu aș vrea să fiu primarul unui oraș ca Aradul. Mă gândesc că orice om care se crede capabil pentru o asemenea funcție ar și dori-o. Cu atât mai mult cu cât cred că aș putea, într-adevăr, să mă folosesc de experiența pe care o am în administrație. Vă amintesc că sunt consilier local de opt ani de zile, perioadă în care am avut ocazia să cunosc multe probleme de administrație. Revin însă la ceea ce spuneam cu altă ocazie, că primarul trebuie să aibă în jurul lui consilieri cu experiență care să se poată implica în problemele de administrație ale orașului. Și, la urma-urmei, sunt tânăr și vor mai fi și alte alegeri.

I. IERCAN

Virgil Măgureanu, președintele PNR:

„CINE NU ARE RELAȚII CU MOSCOVA, NU ARE SPRIJIN ÎN VEST"

La conferința de presă de ieri, Virgil Măgureanu, președintele PNR, referindu-se la „Scandalul firul roșu", a condamnat **„modul imbecil în care s-a făcut această diversiune de mâna a șaptea."** Toate capitalele își „menajează" relațiile cu Moscova și își protejează contactele. **„Cine nu are relații cu Moscova, nu are sprijin în Vest",** spune fostul director al SRI. Pe scurt, a fost **„un scandal iscat din nimic."** Acuzând modul în care în România sunt „aruncate pe tarabă" secrete de stat, „profesorul" și-a exprimat dezamăgirea că în loc ca Legea siguranței naționale să-i pedepsească pe cei vinovați, s-ar putea ca aceștia să fie „medaliați."

* Referindu-se la afirmațiile UDMR-ului că etnicii maghiari nu au acces în structurile SRI, Măgureanu a spus că personal a cerut UDMR-ului să aprobe promovarea maghiarilor în structurile SRI, însă această formațiune a dat ordin intern invers. „Ei și-au retras oamenii și cum se plâng".

„Proiectile" electorale

Măgureanu a afirmat că are cunoștință despre faptul că **„s-au strâns deja unele proiectile electorale"** care vor fi folosite în campania electorală. **„Foarte probabil că vor fi aruncate pe piață dosare de securitate".** * Staff-ul județean al PNR a fost prezent „in corpore" la conferința de presă", punându-l la curent pe Virgil Măgureanu cu activitatea în județ. Au fost înființate filiale la Almaș, Bârzava, Apateu și Dieci, în această săptămână fiind „la rând" Pleșcuța, Buteni, Olari și Brazi.

SIMION TODOCA

Pulsul străzii „FIRUL ROȘU - O AIUREALĂ"

Scandalul „Firul roșu", care a umplut paginile ziarelor, nu prea îi interesează pe arădenii de pe stradă sau din piață. Când i-am întrebat ce părere au despre acest scandal, cei mai mulți ridicau din umeri. Totuși, au fost și unii în cunoștință de cauză.

● „O aiureală"

Groza Ioan - 52 de ani: „Domnule, așa o aiureală este chestia asta, că te doare capul. Nu mai știu politicienii ăstia cu ce să ne mai mintă, ca să nu băgăm de seamă că nu avem pâine pe masă."

● Atac la Iliescu

Pârvulescu Teodor (31): „Este clar că Emil Constantinescu se teme de Iliescu și din această cauză îl atacă pe toate căile. Nu cred că simpatizanții lui Iliescu își vor schimba opiniile din pricina acestor atacuri."

● „Am fi proști să nu avem!"

Petrilă Ioan (50): „Am fi proști să nu avem o legătura cu Moscova. Care țară nu are legături directe cu capitalele altor țări? Constantinescu a folosit firul ăsta, pe care l-a numit roșu. S-a trezit acum să-și facă reclamă, spunând că Iliescu vrea să ne ducă înapoi în comunism. Nu știu câte voturi în plus are el impresia că va câștiga din chestia cu firul roșu, dar Iliescu sigur va câștiga."

● „O diversiune"

Tudor Sorin (54): „Este o diversiune a actualei puteri împotriva viitoarei puteri."

● „Constantinescu nu mai știe ce să facă"

Irina Bogdan (62): „Nu-i adevărat Constantinescu nu mai știe ce să facă în contra lui Iliescu, acuma că vin alegerile. Da' degeaba face, că tot nu-l mai alege nimeni, că a dus țara de râpă. Se omoară oamenii și își dau foc că nu au ce mânca."

● „KGB-ul nu doarme"

Pușcaș Florin (49): „KGB-ul nu doarme, cum n-a dormit niciodată. Era și normal să încerce să-și păstreze legăturile cu vasalii, căci vasali am fost, cu toate că încercam să dăm o altă impresie. Rău este că aceste dezvăluiri au căzut cum nu se poate mai prost, exact când ne zbatem să negociem intrarea în Uniunea Europeană. Dar, s-ar putea să fie interpretat ca un semnal pozitiv în senul că nu vrem să ne întoarecem la comunism. Dacă până și Corneliu Vadim Tudor spune că România nu are altă cale decât integrarea europeană, înseamnă că într-adevăr cale de întoarcere nu mai există."

● „Prea mult tapaj"

Sliviu Petrișan (42): „Cred că se face prea mult tapaj. O problemă obișnuită a fost umflată ca un balon. Până la urmă tot se va sparge și nu va face decât un „fâs". Dacă ar fi fost vorba despre campanie electorală, Emil Constantinescu nu s-ar fi grăbit să scoată așa devreme un posibil „As" din mânecă. L-ar fi păstrat pentru confruntarea directă. Cred că pur și simplu presa a exploatat la maximum o informație care în mod normal nu trebuia să se răsufle."

● „Ne dăm cu stângu-n dreptu'"

Petrișor Pascu (28): „Ca de obicei, noi, românii, ne dăm cu stângu-n dreptu'. Dacă alții nu ne-au acuzat că am încălcat embargoul împotriva Iugoslaviei, am făcut-o noi. Dacă alții n-au reușit să demonstreze că România face vânzări clandestine de armament, am demonstrat-o noi. Acum, când europenii au început să recunoască voința de integrare a României, trebuia să ne spălăm noi rufele în văzul lumii."

*

„Cine trădează Moscova, trage ponoasele!"

Lăsând la o parte opiniile unor cetățeni exprimate lapidar, am avut o convorbire mai lungă, zilele trecute, cu un profesor de istorie. Domnia-sa spune că Ion Iliescu trage acum ponoasele pentru că s-a pronunțat pentru integrare și a făcut afirmații beligoase la adresa rușilor, de care s-a distanțat. „Cine trădează Moscova, trage ponoasele", spunea d-l profesor.

SIMION TODOCA

SĂ NU NE MAI ASCUNDEM DUPĂ DEGET!

☛ (Urmare din pagina 1)

Din o mie de motive pe care le-am simțit pe pielea noastră și pe care încă le mai simțim, ocupația rusă și îndeosebi sistemul pe care l-a adus cu ea și care a continuat și după plecarea rușilor din România au dat țara noastră înapoi nu cu 50 de ani, ci cu o sută sau poate chiar cu mai mulți ani!

Iată, de ce, fără a fi xenofobi, când i se aduce aminte românului de Rusia acestuia i se blochează niște neuroni, și, iată de ce cred că nu există prostie mai mare decât să acuzi sau să bănuiești pe cineva c-ar fi simpatizant al Rusiei - simpatizant sau nostalgic după știm noi ce... - atunci când i se pomenește numele, întâmplător.

Nu, cred că este limpede și pentru un orb că singura opțiune a României este Occidentul, că nu mai există cale de reîntoarcere la ceea ce a fost odată, că toate punțile cu acel trecut au fost tăiate și că, deci, așa-zisul pericol de la Răsărit există doar în mințile prea înfierbântate ale unora. De altfel, și Răsăritul de astăzi nu mai este Răsăritul de ieri, reformele începute de Elțîn și promise a fi continuate de către Vladimir Putin subliniind foarte clar drumul, tot de nuanță occidentală, pe care s-a înscris Rusia.

Ce va ieși din această încercare este greu de spus, cert este însă că politicienii noștri, urmând exemplul Angliei, Franței, Germaniei sau Statelor Unite, ai căror conducători nu se sfiesc să bată drumul Moscovei de două sau chiar trei ori pe an ar trebui să facă la fel. Fără teamă că ar putea fi „contaminați" ideologic, apropierea de Rusia sub raport economic fiind benefică din foarte multe puncte de vedere, Rusia putând să devină - să nu uităm - atât o țară furnizoare acceptabilă de materii prime, cât și o la fel de acceptabilă piață de desfacere pentru mărfurile noastre nu prea „europene" sub aspectul calității.

Deci, să nu ne mai ascundem după deget și să încercăm să mai dregem ceea ce se mai poate drege în relațiile cu Rusia și cu noul ei stăpân, Vladimir Putin, așa securist sau, mai rău, kaghebist cum a fost!

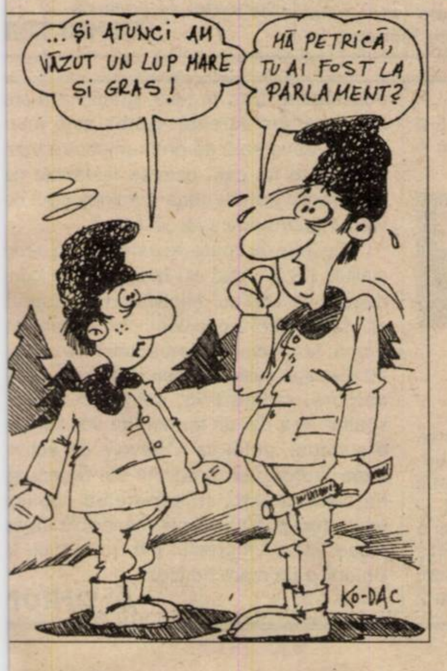
...ȘI ATUNCI AM VĂZUT UN LUP MARE ȘI GRAS!
MĂ PETRICĂ, TU AI FOST LA PARLAMENT?
KO-DAC

Conferință de presă UFD

ATENTAT LA SIGURANȚA NAȚIONALĂ

Ieri, UFD Arad a organizat o conferință de presă în cadrul căreia a fost prezentat candidatul de primar al acestei formațiuni politice în orașul Lipova. Acesta este **Ionel Mihai**, întreprinzător particular, membru la Amicii Regelui Mihai. El consideră că principalul său atu este faptul că nu poate fi mituit sau corupt.

În partea a doua, a fost prezentată poziția UFD față de alegerile locale, ei considerând că data de 4 iunie trebuie respectată și că modificarea prin ordonanță de urgență a Legii electorale și Legii administrației publice locale reprezintă un atentat la siguranța națională.

În finalul conferinței de presă, directorul Teatrului de Marionete, Dan Antoci a prezentat presei un contract de închiriere către UFD a sălii de spectacole a Teatrului contra sumei de 1,5 milioane lei. **„Fac acest lucru pentru a evita bârfele care de altfel au și început să apară"**, a precizat Dan Antoci.

Ș. POPESCU

Dialoguri politice în lumea satului

„ÎN CINE SĂ MAI AVEM ÎNCREDERE?"

Petru Grec, sat Iosaș, com. Gurahonț, 52 ani

– Ce ziceți de politicienii noștri?

– Să fie mai serioși, să nu se mai dea în spectacol. Iar noi, românii, să mergem pe linia noastră. Poporul român a fost un popor muncitor și este și acum.

– Cum adică suntem un popor muncitor și o ducem rău?

– Cum să n-o ducem rău când știți bine ce se întâmplă în țara asta: corupție și neseriozitate.

– Noi suntem corupți și neserioși, nu nemții, nu americanii.

– N-avem noi treabă ce zic ăia, să vedem ce facem noi, cum îi zisa, nu trebuie să moară și capra vecinului.

– Bine, și cine-i de vină?

– Se zice că peștele de la cap se împute.

– Și atunci trebuie să ne stricăm și noi? E obligatoriu?

– Nu-i obligatoriu, dar eu am avut încredere - și mai am - că o să fie mai bine. Să mai facă și reprezentanții ăștia ceva, cum e și Constantinescu, Diaconescu și Iliescu și alții. Să vină cum veniți dvs. și să ne întrebe, eu îi cunosc dacă-i văd. Să vină să audă ce spune lumea. Ei să vină, nu să trimită pe alții. Să vină personal, oriunde în țară. E posibil să se întâmple atâtea treburi în țară? Înțeleg că nu se poate stopa corupția, dar nici așa. Pe zi ce trece e tot mai mare. Și atunci în cine să mai avem încredere?

I. IERCAN

EXCELENȚA SA, CHEN DELAI, AMBASADORUL R.P. CHINEZE, A FOST, IERI, LA ARAD

❐ O întâlnire pentru spargerea prejudecăților și redescoperirea Chinei

Ieri, Excelența Sa, Chen Delai, ambasadorul R.P. Chineze în România a fost prezent la Arad. Principalul scop al vizitei diplomatului chinez a fost constituirea filialei Arad a Asociației de prietenie România - China. De aceea, Excelența Sa a fost însoțit și de Florea Dumitrescu și Ioan Dobrică președintele, respectiv secretarul general al acestei asociații. Ambasadorul Chen Delai a avut convorbiri cu Dan Ivan, președintele C.J. Arad, primarul Valentin Neamț și prefectul Gheorghe Neamțiu.

În fața unei asistențe numeroase, în Sala mare a C.J. Arad s-a constituit Asociația de prietenie România - China, filiala Arad al cărei președinte a fost ales prof. univ. dr. Aurel Ardelean, rectorul Universității de Vest „Vasile Goldiș".

Primul rezultat concret al acestei asociații s-a consumat ieri. Astfel, din anul universitar 2000/2001 la U.V. „Vasile Goldiș va funcționa o nouă specializare Medicină Holistică și Tradițională. De asemenea, un număr de 10 medici arădeni vor studia în China, în colaborare cu Universitatea din Fu Shun, aplicarea medicinei tradiționale și acupuncturii, iar 10 studenți chinezi își vor continua studiile la Facultatea de Medicină a Universității arădene.

Cu ocazia vizitei la acest centru universitar, diplomatului chinez, i-a fost decernată Diploma Omagială și Medalia Jubiliară a Universității de Vest „Vasile Goldiș" Arad.

Un alt obiectiv al programului ambasadorului Chen Delai a fost și cel economic. La C.C.I.A. Arad, diplomatul chinez a avut o întrevedere cu Colegiul de conducere al acestei insituții. A fost prezent și Gabriel Ghelmegeanu, președintele C.C.I. România - China. Fostul ambasador al României în China, Florea Dumitrescu evoca faptul că la un moment dat schimburile comerciale între cele două țări „treceau de 1 miliard de dolari pe an, iar astăzi ele sunt modeste. De aceea trebuie să recunoaștem China."

Ambasadorul Chen Delai a precizat: „De 22 de ani în China a început reforma economică. Astăzi, Guvernul nu mai are dreptul să intervină în economie. Orice produs este binevenit în țara noastră, dar să fie competitiv la preț de calitate și să i se asigure serviceul."

S-a mai remarcat faptul că România este invadată de produse chinezești, dar care vin din ... Occident. De aceea s-a sugerat că refacerea unor legături directe ar putea fi benefică celor două părți. Trebuie găsite doar mijloacele.

Excelența Sa Chen Delai, a mai vizitat și firmele SANEVIT și IMAR Arad.

G. CONSTANTINESCU

La Spitalul TBC

SPORUL DE RISC - ÎMPĂRȚIT DUPĂ „OCHI FRUMOȘI"

Potrivit Ordinului nr. 533 din 03.08.1999, personalul care lucrează în unități de pneumoftiziologie (spitale și sanatorii), din laboratoarele care deservesc aceste posturi (...) este îndreptățit (după Regulamentul nr. 6366 din 1993 de acordare a sporurilor la salariile de bază în conformitate cu prevederile art. 8 lit. (a) din hotărârea Guvernului nr. 281 din 1993) să primească sporul pentru condiții deosebit de periculoase, de până la sută la sută din salariul de bază.

Existând suportul legal aferent, conducerea Spitalului Municipal Arad - de care aparține și unitatea TBC - a trecut la vremea respectivă la aprobarea sporurilor. Acest lucru însă s-a petrecut - după cum ne mărturisește d-na ELENA LAZĂR, farmacist la Spitalul TBC - într-un mod cel puțin foarte curios.

LEGEA A FOST „TRADUSĂ" DE MINISTERUL SĂNĂTĂȚII

La Spitalul de pneumoftiziologie din Arad, de prevederile legale de mărire a sporului n-a beneficiat în mod egal tot personalul îndreptățit. Într-o primă fază, conducerea Municipalului a invocat faptul că legea e neclară cu privire la beneficiarii acestor drepturi bănești. „Prima dată au zis că noi (n.n. - farmaciștii), alături de alte categorii de personal nu putem beneficia decât de 15 la sută în timp ce pentru alții și s-a aprobat un spor de sută la sută, spune d-na Lazăr.

Pentru elucidarea acestei dileme - cine are dreptul la spor - Direcția de Sănătate Publică (D.S.P.) Arad solicită lămuriri Ministerului Sănătății. Care, prin adresa nr. XI/D/6272 din 15 februarie 2000, comunică: „Vă precizăm că prevederile art. 11 de la punctul C... (actul normativ incident) se aplică tuturor completărilor și modificărilor efectuate în acest Regulament, inclusiv celor prevăzute în Ordinul Ministerului Sănătății nr. 533 din 03.08.1999. În consecință, de sporul de până la sută la sută din salariul de bază beneficiază toate categoriile de personal care lucrează în secțiile exterioare în profil TBC.

Iată însă că, nici această corespondență - purtată între D.D.P și M.S. - n-a reușit să-i dumirească pe șefii Municipalului. Care au continuat să acorde sporul de 100 la 100 cu pricina, doar pentru circa 80 angajați ai TBC, lăsând pe dinafară - nu se știe după ce criterii - alți 20. Care au primit un spor de doar 15 la sută.

BANII AU FOST ALOCAȚI ÎNTR-UN MOD CIUDAT

Alocarea aleatorie a acestor bani s-a făcut într-un mod foarte ciudat. Astfel, funcționarele de la serviciul de internări TBC beneficiază de spor, pe când farmaciștii - situați în aceeași incintă la o distanță nu mai mare de 3 m - nu. De parcă n-ar respira cu toții același aer și n-ar fi expuși contaminării în același grad.

Un alt „caz" este cel al omului de serviciu, aflat și el în contact permanent și direct cu materialele din spital.

Fără îndoială însă, anomalia atinge punctul culminant... la bucătărie. Unde asistentul dietetician beneficiază de sporul de 100 la 100, pe când bucătarul nu beneficiază. Deși - culmea - cei doi angajați se află exact în aceeași încăpere.

LAZĂR DĂ SPITALUL ÎN JUDECATĂ

În fața acestor nedreptăți, d-na Lazăr nu poate sta cu mâinile în sân și acționează în instanță conducerea Spitalului și D.S.P. Prin sentința civilă nr. 1531 din 02.03.2000 instanța hotărăște: admiterea acțiunii civile și în consecință, obligă pârâtul - Spitalul Clinic Municipal Arad - să plătească reclamantei suma de 11 milioane și aproape 700 mii lei, reprezentând diferența de spor de 85 la sută din salariul de bază pe perioada august 1999 - februarie 2000 și în continuare sporul de 100 la sută lunar aplicat la salariul de bază.

O EXPERTIZĂ CARE NU SPUNE MAI NIMIC

Unul din motivele aplicării preferențiale a cuantumului sporului a fost acela al lipsei unei expertize de specialitate care să stabilească gradul de contagiune. Între timp însă, mai precis în 23.03.2000, Direcția de Supraveghere a stării de sănătate a populației și programe de sănătate, emite buletinul de determinare prin expertiză a locurilor de muncă la TBC. Care răspunde: „Specificăm că riscul de contagiune nu poate fi cuantificat pe criterii de specialitate, încadrare, timp de expunere sau alte criterii, de altfel prevederile Ordinului M.S. nr. 533 din 1999 specifică faptul că de sporul la salariul de bază „beneficiază toate categoriile de personal care lucrează în secțiile exterioare cu prof TBC", iar cât privește valoare sporului, acesta se stabileșt de către Consilliul de administrație în conformitate cu legislația în vigoare". Altfel spus u răspuns în coadă de pește, ni albă, nici neagră....

DE UNDE NU-I, NICI DUMNEZEU NU POATE DA!

Dorind să aflăm și punctu de vedere al conducerii actual a Spitalului Municipal Arad, an stat de vorbă cu dl. dr. Necula Stănescu, director.

Am precizat „actuala întrucât, la data aplicăr sporurilor, la cârma Municipalului era o altă echipă. Fap care nu scuză însă cu nimi aplicarea legii atunci ca ș acum. Cu toate acestea și dr Ștefănescu este de acord c sporurile respective au fos acordate preferențial însă... „n de noi" (n. n. - adică de fosta conducere!). (Dânsul se refere la dr. Ion Corlan și dr. Vaida).

La întrebarea, totuși, ce s va întâmpla acum, dl. Ștefănescu ne-a răspuns că, din păcate deocamdată nu se poate face nimic până când se va aproba bugetul. Atunci se va încerca c repartiție corectă a acesto bani. „Trebuie ca toată lume să beneficieze de același cuantum însă numai în limitel bugetului. Altfel nu se poate" declară dr. Ștefănescu.

Cât privește situația doamnei Lazăr, dânsei i s-a comunicat că în 27.03.2000, Consiliu de administrație i-a aproba deocamdată acordarea unu spor salarial de 50 la sută pentru condiții nocive și periculoase. Nu în ultimul rând, trebuie precizat că, actualmente Municipalul are o datorie d peste 3 miliarde 700 milioan lei. Și că alocarea unui buge mai mare pentru sporuri va trebui să reducă automat alt cheltuieli. Cum minuni în aces domeniu nu se pot petrec peste noapte, personalul medical nu-și poate face mar speranțe de la acest buget Căci, de unde nu-i, nic Dumnezeu nu poate da...

COSMIN TRI

Într-o baracă

LA MARGINE DE LUME ȘI DE CIVILIZAȚIE

Uneori viața te aduce în pragul disperării. Și-atunci nu-ți mai rămâne decât să ceri ajutor. Cu riscul de a te compătimi un județ întreg. Dar ce mai contează asta atunci când n-ai o bucată de pâine, când ai stat o iarnă întreagă fără să știi ce e acela un lemn pe foc sau cum e să mănânci o bucată de carne. În această situație se găsește o bătrână de 61 ani, din Zădăreni, pe nume **Maria Bădilă**. Din două căsătorii eșuate a rămas cu nu mai puțin de șapte copii, toți băieți. Cu toate că i-a fost greu nu i-a abandonat, pentru că la rândul său și ea a crescut fără părinți. **„Sunt într-o situație disperată. După ce am crescut cinci copii, aceștia au plecat de acasă și nu s-au mai întors. Unii și-au făcut un rost în viață alții trăiesc pe unde o da Dumnezeu. Dar acum, ultimii doi copii trebuie să plece în armată și eu rămân de una singură. Deși am lucrat 20 de ani, n-am nici un venit. Trăiesc din mila celor din jur. Un vecin mi-a tras curentul electric în baracă...".**

Deși poate e greu de crezut, Maria Bădilă trăiește de șase ani undeva la marginea Zădăreniului într-o baracă din tablă cumpărată prin licitație pe prețul de 205.000 lei.

„Fostul bărbat m-a dat afară din casă în urmă cu un an de zile. De atunci locuiesc aici împreună cu copiii. În timp, din mila și cu ajutorul celor din jur am reușit să ridic pereții la o căsuță compusă din cameră, bucătărie și cămară de alimente. Acoperișul n-am mai reușit să-l așez peste casă, din lipsa banilor. Și așa am foarte multe datorii. Pâinea o iau de la brutărie tot pe datorie". Crezând că mai există omenie, **Maria Bădilă** a solicitat Primăriei Felnac să i se dea materiale de construcții rezultate din demolări pentru a-și termina căsuța. Prin adresa nr. 870, Primăria comunei Felnac a răspuns că trebuie reparată remiza P.S.I., să se construiască un garaj pentru mașina pompierilor și abia după aceea dacă mai rămân materiale ... Deși ea susține că materialele care n-au fost folosite au luat drumul spre o altă destinație decât cele precizate în adresă.

Considerând că totuși mai sunt oameni sufletiști în jurul nostru, îi îndemnăm să o ajute pe femeia ajunsă la necaz să reușească să acopere casa pentru ca astfel baraca de tablă să nu mai țină loc de locuință.

SORIN GHILEA
Foto: AL. MARIANUȚ

▼ „DINTR-UN CUI ÎN ALTUL; DACĂ ȚINE!"

...Cam acesta a fost raționamentul după care s-a condus, o vreme, dl. Codruț Ciutar, patronul asociației familiare cu același nume din orașul Lipova, de care aparține și „Bufetul CETATE". E drept că pentru unitatea de alimentație publică avea autorizație sanitară de funcționare, numai că, de la un moment dat, vechiul local a fost închis, patronul mutându-și activitatea vizavi de bufet, într-o gheretă de lemn. Ce să mai solicite el o altă autorizație sanitară de funcționare (cum scrie la... lege!), ci și-a zis: „Lasă că merg cu cea veche, ce importanță are în ce cui stă ea atârnată, dacă ține?".

Și „a mers", e drept, la diverse controale efectuate de mai multe organisme de control, până la data de 14 martie a.c. când, la solicitarea - de către specialiștii Inspecției Sanitare de Stat Arad - a autorizației sanitare de funcționare LA NOUA ADRESĂ, n-a avut de unde s-o scoată. Drept pentru care s-a ales cu o amendă de 5 milioane de lei!

I.S.S. ARAD NE INFORMEAZĂ

▼ GRĂDINIȚA „BURDUȘITĂ" DIN BUTENI

La Grădinița din Buteni sunt înscriși 58 de copii, dar în fapt, la controlul specialiștilor de la I.S.S. Arad, erau prezenți peste 60, căci veniseră, volens-nolens, și alți copii, în special de rromi! La o asemenea... „prezență", grădinița funcționează într-o clădire cu 2 încăperi, de 25 m.p. fiecare, deci cu 2 grupe, cu 2 educatoare. Dar, în plus, grădinița n-are rețea de apă curentă, curtea este murdară și traversată de drumuri pentru tractoare care tot cară diverse materiale d construcție pentru noua grădiniță care d vreo 4 (patru) ani e tot „în lucru".

Dincolo de toate acestea însă, specialiștii I.S.S. Arad au atras atenția conducerii că Ordinul Ministerului Sănătăți nr. 1955/1995 specifică: „Într-o sală d grupă, la grădiniță, sunt admiși maximum 20 de copii, fiecărui copil trebuind să i s asigure, obligatoriu, cel puțin 5 m.p spațiu". S-a dat un termen de soluționar a situației, altfel va fi nevoie ca activitatea „burdușitei" grădinițe din Buteni s fie sistată! Căci cu sănătatea copiilo noștri (cel puțin!) nimeni n-are voie să s joace, iar a-i înghesui într-un loc, ca l Buteni, e un mare pericol!

C. SIMION

EST TRANS CONSTRUCT

MĂSURA ECONOMIEI TALE

REPREZENTANT AL GRUPULUI

TONDACH AUSTRIA

VINDE DIN STOC ȘI PREIA
COMENZI ȚIGLE
CERAMICE CAL. I Tip JAMINA:

- ȚIGLE CSARDAȘ
- ȚIGLE KERINGÖ
- ȚIGLE TANGO
- BLOCURI CERAMICE EFICIENTE

Arad, Calea Radnei nr. 262, Micălaca
TELEFON: 252.258

(1287538)

PARTENERUL DUMNEAVOASTRĂ DE DRUM

AUTO MDA

ARAD - Calea Timișorii nr. 50, tel. 057/286283; 286085; fax 057/278757
Modem 057/287136; e-mail auto_mda@arad.ro

CALITATE ȘI TRADIȚIE
GĂSEȘTI ÎN MAGAZINELE

AUTO MDA

NOU! NOU! NOU???

NOUL MAGAZIN PENTRU AUTOTURISMELE

DAEWOO

PIESE ORIGINALE DIN STOC ȘI LA
COMANDĂ PENTRU MOTOR, DIRECȚIE
ELEMENTE DE CAROSERIE ȘI CONSUMABILE

SIGURANȚĂ
ORIGINALITATE
CALITATE

CIELO
ESPERO
TICO
MATIZ
DAMAS
LEGANZA
NUBIRA

TV
suplimentADEVĂRUL
Programele săptămânii 31 martie - 6 aprilie 2000
„Înger sălbatic"

PROGRAM:
LUNI-VINERI 8.00-17.00
SÂMBĂTĂ: 8.00-12.00

DEPOZITUL CONSTRUCTION HOUSE

Arad, str. Pădurii nr. 49, tel.:254457

VINDE DIN STOC LA PREȚURI DE DEPOZIT!

☐UȘI METALICE (UȘI BLINDATE) ☐Tablă zincată ☐Oțel beton ☐P.C. ☐Placaj ☐PFL ☐PAL ☐BINALE (uși, ferestre - peste 20 modele) ☐Podele și lambriuri din brad ☐Parchet - fag ☐CAHLE TERACOTĂ (mecanice și manuale) ☐Cărămidă șamotă ☐ȚIGLĂ - Târnăveni ☐Plăci azbociment ☐Bitum ☐Carton asfaltat ☐Carbid ☐Electrozi

Ofertă specială

- LAMBRIURI PVC
- RIGIPS import
- VATĂ MINERALĂ import

VIZITÂND DEPOZITUL NOSTRU VĂ PUTEȚI CONSTRUI O CASĂ LA UN PREȚ ACCESIBIL

S.C. INSTALSAN CONSTRUCTION COMPANY

ARAD, STR. PĂȘUNII
(spre Piața Soarelui) nr. 13,
MICĂLACA (aproape de cimitir)
a deschis un

DEPOZIT DE MATERIALE

DE CONSTRUCȚII:

■ PAL ■ PFL ■ PLACAJ
toate grosimile
■ SOBE TERACOTĂ ■ UȘI ■ FERESTRE
■ BITUM ■ CARTON ASFALTAT
■ ȚIGLE ■ COAME ■ UȘI METALICE

INSTALAȚII SANITARE:
■ GRESIE ■ FAIANȚĂ
■ OBIECTE SANITARE

TELEFON 259088

INSTAL - SAN CONSTRUCTION COMPANY

PROGRAM zilnic: 8,00 - 16,00
sâmbătă: 8,00 - 13,00

(973863)

DORIȚI O TÂMPLĂRIE MODERNĂ
PENTRU CASA DVS.?

Tel. 210280

■ *Preferați ca această tâmplărie PVC cu sticlă termopan să fie de calitate și din import?*

Apelați la:

EXCLUSIV AL - PLAST

■ Casa dvs. poate avea de astăzi:
UȘI, FERESTRE CU STICLĂ TERMOPAN!
Arad, str. Pădurii nr. 91A, tel./fax: 210280

AICI TOTUL ESTE IEFTIN ȘI
DE O CALITATE DEOSEBITĂ!

Fax: 210280

Vineri, 31 martie 2000

TVR 1

7,00 Matinal național
9,00 TVR Iași
10,00 Bine și rău - rel.
10,25 Casa mea - rel.
11,05 TVR Cluj-Napoca
12,05 Bâlciul deșertăciunilor - rel.
13,00 TVR Timișoara
14,00 Jurnal
14,15 CiberFan
14,30 Tribuna partidelor parlamentare
15,00 Scena
15,30 Emisiune în limba germană
16,00 Fotbal Divizia A: **Oțelul Galați - Farul**, în direct
18,00 **Tenis** Show: **Ilie Năstase** și **Mansour Bahrami** (Iran) și jocuri demonstrative cu echipa de Cupa Davis a României, în direct
19,05 Avanpremieră Știri
19,15 Sunset Beach - s.
20,00 Jurnal * Meteo * Sport
20,55 Omul de nicăieri - s.
21,45 **Patinaj artistic** - CM Nisa - proba de dans, în direct
23,30 Jurnalul de noapte
23,45 Lipsită de apărare - suspans, SUA, 1995

TVR 2

7,00 Femeia misterioasă - rel.
7,45 Alfred Hitchcock prezintă... - s., rel.
8,35 Care pe care - rel.
9,15 Veni, video, vici - rel.
9,30 D'ale lu' Mitică - rel.
10,05 Turnul de control - rel.
10,50 Osia lumii - rel.
11,25 Afaceri la cheie - rel.
11,40 Un popas pe săptămână
12,00 Credo - rel.
13,00 Desene animate
13,30 Tradiții
14,00 Toți, împreună
14,45 Știri
14,50 Desene animate
15,15 Care pe care
16,00 Trupa DP 2
17,30 Femeia misterioasă - s.
18,15 Se întâmplă acum
18,45 Telejurnal TVR 2
19,15 Din folclorul popoarelor
19,35 Buzunare mari și mici
20,15 Valetul meu, Godfrey - comedie, SUA, 1957
21,55 Călătorind prin țară
22,10 Alfred Hitchcock prezintă... „Iubire și crimă“ - s.
23,00 Știri
23,05 Știri bancare și bursiere
23,10 Super curier de ambe sexe
0,25 Desene animate
0,50 TVM * Mesager

PRO TV

7,00 Bună dimineața, Pro TV e al tău!
10,00 Tânăr și neliniștit - rel.
10,50 Cursa cea mai lungă - rel.
11,35 Diagnostic: crimă! - s.
12,30 Un nou început - comedie, SUA, 1988
14,30 Jocuri ucigașe - f., rel.
16,10 Tânăr și neliniștit - s.
16,55 Sens unic
17,00 Știrile Pro TV
17,30 Urmărire generală - emisiune de educație civică
18,00 Reforma la români
18,25 Dădaca - s.
18,50 Chestiunea zilei
19,00 Știrile Pro TV
19,50 Chestiunea zilei
20,00 Nae și Vasile - show
21,00 Profiler - psihologia crimei - s.
21,55 Știrile Pro TV
22,00 Chestiunea zilei
23,30 Știrile Pro TV
0,00 Diagnostic: crimă! - rel.
1,00 Reforma la români - rel.
1,30 Baschet NBA Action
2,10 Baschet NBA: **Toronto - Charlotte**, în direct

TV ACASĂ

6,15 Știrile de Acasă - rel.
6,45 Dragoste și putere - rel.
7,15 Acasă la bunica - rel.
7,30 Căsuța poveștilor - rel.
7,45 Copilul adus de mare - s., rel.
8,30 Pentru iubirea ta - s., rel.
9,15 90-60-90 Fotomodele - s., rel.
10,00 Femeia vieții mele - s., rel.
10,45 Sânge din sângele meu - rel.
11,30 Guadalupe - s.
12,15 Billy mincinosul - f., rel.
14,00 Antonella - s.
14,45 Verdict: crimă! - s.
15,35 Dragoste și putere - s.
16,00 Copilul adus de mare - s.
17,00 Desene animate
17,10 Acasă la români - muzică populară
17,15 Acasă la bunica - rețete culinare
17,30 Pentru iubirea ta - s.
18,30 Știrile de acasă
19,05 Sânge din sângele meu - s.
20,00 90-60-90 Fotomodele - s.
21,05 Femeia vieții mele - s.
22,00 Cuba - acțiune, SUA, 1979, cu Sean Connery
0,10 Dragoste și putere - rel.
0,40 Verdict: crimă! - s.
1,30 Profesiunea mea, cultura - rel.
2,55 Știrile de Acasă - rel.

ANTENA 1

7,00 Observator
8,00 Dimineața devreme
10,00 Știri
10,10 Burlacul - s.
10,30 Fără obligații - s.
11,00 Striker - acțiune, SUA, 1987
13,00 Știri
13,15 L. A. Doctors - s.
14,00 Decepții - s.
15,00 Handbal: **Rapid - Steaua**, în direct
17,55 Divertisment Vouă
18,05 Intrigi în Paradis - s.
19,00 Observator
20,00 Adolescente rebele - dramă, SUA, 1996, cu Hedy Buress
22,00 Observator
22,30 A treia planetă de la Soare - s.
23,00 Bărbatul mult visat - thriller, SUA, 1997
0,30 Aventură extraconjugală - comedie, Franța, 1981

TV ARAD

7,00 Observator
8,00 Știri TVA - rel.
8,30 Fiți cu ochii pe noi! - rel.
10,00 Știri
10,10 Burlacul - s.
11,00 Striker - acțiune, SUA
13,00 Știrile amiezii
13,15 L. A. Doctors - s.
14,00 Decepții - s.
15,00 Hochei: **Rapid - Steaua**, în direct
17,25 Divertisment
17,50 Anunțuri
18,00 Păstorul cel Bun
18,30 Știri TVA
19,00 Observator
20,00 Politica fără prejudecăți
21,30 Știri TVA - rel.
22,00 Observator
În continuare programul este identic cu cel al Antenei 1.

TV INTERSAT

9,00 Deschiderea programului
9,15 Revista presei
9,45 Horoscop
9,50 Dulce ispită - s.
10,30 Cartuna - show
11,00 Știri - rel.
11,30 Mistere, farmece și miracole
12,00 Purgatoriu - film, rel.
13,30 Microb - rel.
15,00 Destine - rel.
16,00 Desene animate - Aventurile lui H. F.
16,30 Balanța justiției - s.
17,30 Emisiune de tradiții și folclor I
18,00 Umbre
18,30 Haideți să ne jucăm!
18,45 Știri * Meteo * Sport * Publicitate * Vocea străzii
19,30 Obiectiv economic
20,30 Farmacia de serviciu - s.
21,00 Impact - emis. politică
22,00 Provocarea naturii
22,30 Influență nefastă - film
0,00 Știri - rel.
0,30 Erotica
1,30 Închiderea programului

ANIMAL PLANET

8,00 Spectacolul naturii
8,30 Salvați animalele!
9,00 Un câine cu imaginație
9,30 Noile aventuri ale lui Black Beauty
10,00 În lumea animalelor
11,00 Aventurile vânătorului de crocodili
12,00 Cazurile judecătorului Wapner
13,00 Africa necunoscută
14,00 Vânătorul de crocodili
15,00 Urgențe veterinare
15,30 Salvați animalele!
16,00 Pacienții lui Harry
16,30 Povestiri de la grădina zoologică
17,00 Spectacolul naturii
17,30 Aventurile vânătorului de crocodili
18,30 Acvanauții
19,00 Urgențe veterinare
19,30 Reportaje de la grădina zoologică
20,00 Vânătorul de crocodili
21,00 Universul naturii
22,00 Urgențe veterinare - 2 ep.
23,00 „Armele“ animalelor
0,00 Salvați și salvatori - 2 ep.
1,00 Urgențe veterinare - 2 ep.

BUDAPESTA 1

6,42 Matinal; 6,45 Lumea satului; 7,00 Magazin matinal; **9,30 Bestia** - s.; 10,00 Doar astăzi - mag. distractiv; **10,30 Vacanță fericită** - s.; **11,30 Totul pentru iubire** - s.; 13,00 Magazin informativ; 14,00 Magazin regional; 14,55 Asta s-a întâmplat - 1990 de mâine pe mâine; 15,50 Câmpuri de luptă - doc. Anglia; **16,45 Thema**; 17,00 Punct verde - em. ecologie; 17,30 Box; 17,55 Jurnale regionale; 18,05 Fotbal - campionatul Ungariei; 20,30 Jurnal; 21,00 Blocaj rutier sau astfel circulăm noi; 22,00 Dragoste la prima vedere - gala filmelor documentare maghiare; 23,00 Știri; 23,30 Doamnele aleg; 0,05 Concert Netaid 2/1; **1,00 Visează cu pești** - comedie, SUA, cu David Arquette; 1,35 Festivalul primăverii budapestane

BUDAPESTA 2

10,25 Comori de artă furate; 11,00 Rossiniana; 11,25 Sărutul muzei; 11,50 Lajko Felix; **13,00 Hotel Paradis** - s.; 14,00 Magazin informativ; 15,00 1100 ani în centrul Europei; 15,30 Pudră - mag. poliției; 16,00 Show juridic; 16,30 Casa maghiară; 17,00 Strada școlii; 18,30 Fan; 19,00 Telepodium; 20,10 Cvartet; 20,40 Desene animate; 21,00 Jurnal; 21,30 Festivalul primăverii - Budapesta; 21,50 Secolul nostru; 22,20 Ungaria 2000; 22,50 Patinaj artistic CM

VĂ RECOMANDĂM

ROMÂNIA 1

21,45 **Patinaj artistic** - CM Nisa - proba de dans, în direct

23,45 Lipsită de apărare - suspans, SUA, 1995

VĂ RECOMANDĂM

TV ACASĂ

22,00 Cuba - acțiune, SUA, 1979, cu Sean Connery

ANTENA 1

20,00 Adolescente rebele - dramă, SUA, 1996, cu Hedy Buress

23,00 Bărbatul mult visat - thriller, SUA, 1997

0,30 Aventură extraconjugală - comedie, Franța, 1981

Joi, 6 aprilie 2000

PRIMA

7,00 Karaoke Show - rel.
8,00 Dimineața cu Prima
12,00 Celebri și bogați - s. rel.
13,00 Special - rel.
15,00 Apel de urgență - rel.
15,30 De colo colo - rel.
16,00 Viața în direct
17,00 Celebri și bogați - s.
18,00 Focus * Sport * Meteo
18,30 Clip Art
18,35 Poză la minut - s.
19,00 Real TV
19,30 Exploziv
20,00 Luptătorul - dramă, SUA, 1993, cu Eric Roberts, F. Murray Abraham
21,30 Exploziv
22,00 Frasier - s.
23,00 Special
0,30 Film artistic

TELE 7 ABC

7,00 Știri
7,10 Bună dimineața, România
9,00 Documentar
10,00 Știri
10,30 Senzațional - rel. Cu Dan Diaconescu
11,30 Economic ABC
11,50 Gura lumii - rel.
12,00 Reporter Tele 7 - rel.
12,30 Club ABC - rel.
13,00 Lumea misterelor - rel.
13,30 Telemedicina - rel.
15,00 Știri
15,45 Post Meridian
18,00 Documentar
18,55 Pariul Trio
19,00 Dincolo de anul 2000 - doc.
20,00 Telejurnal
20,35 Economic ABC
20,50 Gura lumii
21,00 Senzațional. Cu Dan Diaconescu
21,40 Pariul Trio
21,45 Loto
22,00 Linia întâi
0,00 Știri
0,30 Concert
1,35 Teleshopping
2,10 Telejurnal - rel.
2,35 Economic ABC - rel.

HBO

10,00 Te iubesc, nu te iubesc - dramă, SUA, 1997, cu Jeanne Moreau, Claire Danes
11,30 Un vârcolac american la Paris - horror, SUA, 1997
13,45 Faimosul paparazzo - dramă, România, 1999, cu Marcel Iureș
14,45 Hi Life - dragoste, SUA, 1998
16,15 Liceenele din Beverly Hills - comedie, SUA, 1995, cu Alicia Silverstone
18,00 Totul despre sex - s.
18,30 Cântec de leagăn - dramă, SUA, 1998
20,00 Shine - dramă, SUA, 1996
21,45 George, trăsnitul junglei - comedie, SUA, 1997
23,15 Un război vesel - comedie, SUA, 1997, cu Helena B. Carter
1,00 Alergătoarea - dramă, SUA, 1998

DISCOVERY

10,00 Jurassica
10,30 Salvați animalele
11,00 Bombardarea Americii
12,00 Cele mai bune automobile britanice: Norton
13,00 Dezastre
13,30 Vânătorii de fantome
14,00 Nebuni pe roți
14,30 Flightline
15,00 Ce-ar fi dacă?
16,00 Aventuri la pescuit
16,30 Povestiri despre supraviețuire în Australia
17,00 Aventuri la pescuit
17,30 Discovery astăzi
18,00 Conexiuni
19,00 Bătălii aeriene
20,00 Rezervația focilor
20,30 Discovery astăzi
21,00 Hoții îndrăzneți
22,00 Dosarele FBI
23,00 Criminaliștii
0,00 Bătălia Normandiei
1,00 În căutarea lui Liberty Bell - 7
2,00 Știința ultra-modernă: Spionii
2,30 Discovery astăzi
3,00 Conexiuni

TV INTERNAȚIONAL

21,30 S-a întâmplat... azi
21,35 Revista presei
21,40 Practic Info
22,00 Jurnal * Curs valutar * Meteo
22,30 Geopolitica
23,30 Garantat 100%
0,10 Casa mea
0,50 Muzică

ATOMIC TV

7,00 Selector
10,25 Reactor
10,30 Atomic Café - rel.
11,00 Atomix cu Tudor - rel.
14,00 Interactiv
15,55 Reactor
16,00 Metropolis cu Dinu - rel.
17,00 Selector
19,00 Atomix cu Ina
21,55 Reactor
22,00 Hai Hui - rel.
22,30 GOGS - desene animate
23,00 Klub Bizzar - rel.
0,00 Insomnia

TV 2

7,00 Ediție matinală; 7,30 Bună dimineața, Ungaria!; **9,30 Plin de viață** - s.; **9,55 Înger sălbatic** - s.; **10,45 Misterioasa doamnă** - s.; 11,35 Ofertă directă; **12,05 Mila, superstar** - s.; 12,30 Ajută-te singur! 12,55 Ura, călătorim!; **13,10 Airport** - s; **13,35 Riviera** - s; **14,00 Bogați și frumoși** - s.; **14,25 Cuvinte vinovate** - f. pol. SUA; **16,10 Mac Gyver** - s.; **17,00 Sunset Beach** - s.; **17,45 Înger sălbatic** - s.; **18,40 Vipera** - s.; 19,30 Fapte; 20,00 Roata norocului; **20,30 Camilla** - s.; 21,00 Friderikusz - Întâlnirea clasei; 22,45 Bună seara, Ungaria!; **23,30 O femeie și fiica ei - f. Italia 2/2**, cu Sophia Loren

PRO 7

7,35 SAM - magazin; **8,05 Simpsonii** - s.; **8,30 Mallorca** - s.; **9,00 Cine-i șeful?** - s.; **9,25 Supermămicile - s. SUA, 37/1; 10,05 Jimmy Hollywood - comed. SUA, 1994**, cu Christian Slater; **12,00 Diagnostic - crimă** - s.; **13,00 Matlock** - s.; 14,00 Sam - magazinul amiezii; 15,00 Talkshow-uri; 18,00 Taff - magazin; **18,25 Sub un acoperiș** - s.; **19,00 Simpsonii** - s.; **20,00 Fam. Bundy** - s.; 20,30 Galileo - magazin; 20,55 Știri, sport, meteo; 22,55 Știri; **21,15 Big Bully - comed. SUA, 1995**, cu Rick Moranis; 23,10 Switch show; 23,40 Reporterii - mag.; **0,40 Renegades - f. acț. SUA, 1989**, cu Kiefer Sutherland, Lou Diamond Philips

RTL

7,00 Magazin matinal; 7,30 Bună dimineața; 8,00 Magazin matinal; **8,30 Bogați și frumoși** - s.; **8,55 Între noi** - s,; **9,25 Vremuri bune...** - s.; 10,00 Dimineața mea - magazin; 11,30 Sabrina talk; 12,30 Duelul familiilor - conc. tv; 13,00 Magazinul amiezii; 14,00 Talkshow-uri; **18,00 Dădaca - s.; 18,30 Între noi** - s.; 19,00 Bună seara RTL; 19,30 Exclusiv - vedete; 19,45 Știri; 20,10 Exploziv - mag.; **20,40 Vremuri bune, vremuri rele** - s.; **21,15 Polițiști pe motociclete - s.** acțiune, pol. Germ. 2000; **22,15 Balko** - s.; **23,15 Santinela** - s. Germania; **0,15 Antohny Dellaventura** - s. SUA, 1988 cu Danny Aielo; 1,00 Știri; **1,30 Golden Girls** - s.

TV 5

14,05 Magazin; **15,15 Dancing Nuages** - s.; 17,15 Întrebări TV 5; 17,30 Teleturism; 18,05 Piramide; 18,30 Întrebări pentru campion; 19,00 Jurnal TV5; **19,15 Dancing Nuages** - s.; 21,00 Jurnal Elveția; 21,30 Jurnal; 22,05 Documentar ; **23,15 Maria Vandamme - s.**; 1,00 Jurnal

EUROSPORT

9,30 Golf Players campionships; 10,30 Patinaj artistic - C. M.; 12,00 Fun - Extremsports; 13,00 Moto - Start Your Engins; 14,00 Curling CM Glasgow: Norvegia-Scoția; 15,00 Speedsky - Suedia; 15,30 Ciclism montan; 16,00 Ciclism; 16,390 Ciclism - turul Țării Bascilor, et. 4, în direct; 18,00 Aventura; 19,00 Moto - Anerican Le Mans; 20,00 Motorsport - magazin; 21,00 Curling CM; 23,00 Box; 0,00 Fotbal - Cupa UEFA 1999-2000; 1,30 Motorsport magazin

VĂ RECOMANDĂM

PRO TV

20,00 Părinți incomozi - dramă, SUA, 1996

Drăgălașa adolescentă Jennifer Stanton e obișnuită să primească tot ce-și dorește. Părul ei blond, ochii albaștri, senini, zâmbetul ștrengăresc și adorabilele gropițe în obraji o fac să fie extrem de populară, atât printre colegii de liceu cât și printre adulți. Numai că toată această fațadă solară ascunde un spirit malefic și întunecat, căci frageda copilă nu poate accepta în ruptul capului să i se refuze ceva. Din nefericire, părinții ei comit această greșeală. Jennifer seduce un tânăr care a petrecut ceva timp în închisoare, îl face să se îndrăgostească de ea, după care îi spune că singura modalitate ca ei să rămână împreună pentru totdeauna ar fi să o salveze de părinții ei, adică să-i ucidă. De dragul ei.

VĂ RECOMANDĂM

TV ACASĂ

22,00 La mulți ani! - comedie, SUA, 1959

Un cuplu căsătorit de treisprezece ani trece prin momente penibile când fiica dezvăluie amănunte picante despre tatăl ei într-o emisiune de televiziune pentru copii. Iar cei doi soți mai trebuie să înfrunte încă o dată oprobiul public când se dovedește că nici una dintre afirmații nu este adevărată. Se pare că întregul necaz al familiei se trage de la o conversație, din care fetița a dedus, întâi, că părinții ei au întreținut relații sexuale încă înainte de căsătorie, și că acum sunt pe cale de a divorța. Din fericire, finalmente neînțelegerea se rezolvă, iar pacea se reinstalează în mijlocul familiei..

TVR 1

7,00 Matinal național
9,00 TVR Iași
10,00 Astra Ploiești - Steaua București - rez.
11,00 TVR Cluj-Napoca
12,05 Tezaur folcloric. Moștenitorii - rel.
12,55 TVR Timișoara
14,00 Jurnal
14,15 CiberFan
14,30 Destinul unei națiuni. Imnurile României
15,00 Conviețuiri
16,00 Scena
16,30 La telefon, muzica populară!
17,30 Casa mea
18,10 Corect!
18,15 Blossom - s.
18,40 Bine și rău - s.
19,05 Avanpremieră. Știri
19,10 Sunset Beach - s.
20,00 Jurnal * Meteo * Sport
20,55 Teatrul Național de Televiziune prezintă: Căsătorie imposibilă - de Alex. Ștefănescu. Cu Maia Morgenstern, Mircea Rusu, Horațiu Mălăele
22,10 Reflecții rutiere
22,25 Jurnalul de noapte
23,40 Fotbal: Semifinalele Cupei UEFA
0,05 Rock la miezul nopții

TVR 2

7,00 Femeia misterioasă - rel.
7,45 Alfred Hitchcock prezintă... - rel.
8,35 Care pe care - rel.
9,15 Veni, video, vici! - rel.
9,30 Enigmatică, Terra - rel.
10,05 Mit și istorie
10,50 Orizont spiritual - rel.
11,20 Star Rec - rel.
12,05 Ferma - rel.
13,05 Desene animate
13,30 Tribuna partidelor parlamentare
14,00 Toți, împreună
14,45 Știri
14,50 Desene animate
15,15 Care pe care!
16,00 Trupa DP2
17,30 Femeia misterioasă - s.
18,15 Se întâmplă acum!
18,45 Telejurnal
19,20 Mararia - dramă, Spania, 1998, cu Ian Glen, Goya Toledo
19,35 Pescarii din Islanda - dramă, Franța, 1996
21,10 Turnul de control
21,55 Călătorind prin țară
22,10 Alfred Hitchcock prezintă ... „Al doilea verdict" - s.
23,00 Știri
23,05 Știri bancare și bursiere
23,10 Spațiul francofon. Magazin de limbă și cultură franceză
23,55 Desene animate - rel.
0,20 TVM. Mesager

PRO TV

7,00 Bună dimineața, Pro TV e al tău!
10,00 Tânăr și neliniștit - rel.
10,45 Cursa cea mai lungă - s.
11,00 Diagnostic crimă! - s., rel.
12,30 Dădaca- s., rel.
12,55 Știrile Pro TV
13,05 Vulturul roșu - dramă, Anglia, 1994, cu Timothy Dalton, Omar Sharif - p. I
14,45 Ultima frontieră - ep. 17
15,30 Walker - polițist texan - s., rel.
16,10 Tânăr și neliniștit - s.
16,55 Sens unic
17,00 Știrile Pro TV
17,30 Cursa cea mai lungă - s.
18,20 Dădaca - s.
18,50 Chestiunea zilei
19,00 Știrile Pro TV
19,50 Chestiunea zilei
20,00 Părinți incomozi - dramă, SUA, 1996, cu Daniel Baldwin
21,55 Știrile Pro TV
22,00 Chestiunea zilei
23,30 Știrile Pro TV
0,00 Diagnostic crimă! - s.
1,00 Vulturul roșu - f., rel.

TV ACASĂ

6,15 Știrile de Acasă - rel.
6,45 Dragoste și putere - rel.
7,15 Acasă la bunica - rel.
7,30 Căsuța poveștilor - rel.
7,45 Copilul adus de mare - rel.
8,30 Pentru iubirea ta - rel.
9,15 90-60-90 Fotomodele - rel.
10,15 Femeia vieții mele - rel.
11,10 Sânge din sângele meu - rel.
12,00 Hoinarii - f., rel.
14,00 Antonella - s.
14,45 Verdict: crimă! - s.
15,35 Dragoste și putere - s.
16,00 Copilul adus de mare - s.
17,00 Desene animate
17,10 Acasă la români - muzică populară
17,15 Acasă la bunica - rețete culinare
17,30 Pentru iubirea ta - ultimul episod
18,30 Știrile de Acasă
19,05 Sânge din sângele meu - s.
20,00 90-60-90 Fotomodele - s.
21,00 Femeia vieții mele - s.
22,00 La mulți ani! - comedie, SUA, 1959, cu David Niven
23,30 Dragoste și putere - rel.
23,55 Verdict: crimă! - s.
0,45 Profesiunea mea, cultura - rel.

ANTENA 1

7,00 Observator
8,00 Dimineața devreme
10.00 Știri
10,10 Tropical Heat - s.
11,00 Vacanță cu bucluc - comedie, SUA, 1991
13,00 Știri
13,15 L. A. Doctors - s.
14,00 Decepții - s.
15,00 Scandalul - s.
16, 00 Suflet rebel - s.
17,00 Știri
17,20 Divertisment Vouă
17,25 Intrigi în Paradis - s.
19,00 Observator
19,55 Divertisment Vouă
20,00 Al șaptelea manuscris - s.
21,00 Brigada mobilă
21,30 Prezentul simplu
22,00 Observator
22,25 Divertisment Vouă
22,30 Marius Tucă Show
1,00 Navarro - rel.
2,30 Scandalul - rel.
3,15 Suflet rebel - rel.

TV ARAD

7,00 Observator
8,00 Știri TVA - rel.
8,30 Club T - rel.
9,50 Anunțuri - rel.
10,00 Știri
10,10 Tropical Heat - s.
11,00 Vacanță cu bucluc - film
13,00 Știrile amiezii
13,15 L.A. Doctors - s.
14,00 Decepții - s.
15,00 Scandalul - s.
16,00 Suflet rebel - s.
17,00 Știri
17,20 „Vouă"
17,25 Divertisment
17,50 Anunțuri
18,00 Viața spirituală
18,30 Știri TVA
19,00 Observator
20,00 Fiți cu ochii pe noi
21,20 Anunțuri - rel.
21,30 Știri TVA - rel.
22,00 Observator
22,25 „Vouă"
22,30 Marius Tucă Show
În continuare programul este identic cu cel al Antenei 1.

TV INTERSAT

9,00 Deschiderea programului
9,15 Revista presei
9,45 Horoscop
9,50 Dulce ispită - s.
10,30 Desene animate - Cartuna show
11,00 Știri - rel.
11,30 Mistere, farmece și miracole
12,00 Dorința de-a învinge - f. rel.
13,30 Obiectiv economic - rel.
13,45 Comorile lumii - rel.
14,00 Emisiune în limba maghiară - rel.
15,00 Trei ceasuri rele - rel.
16,00 Desene animate - Aventurile lui Huck Finn
16,30 Audio Star și invitații săi - emisiune de muzică populară
18,30 Haideți să ne jucăm
18,45 Știri * Meteo * Sport * Publicitate * Vocea străzii
19,30 Destine - emisiune în direct
20,30 Farmacia de serviciu - s.
21,00 Microb - emisiune în direct
22,30 Accidente - film
0,00 Știri - rel.
0,30 Erotica
1,30 Închiderea programului

ANIMAL PLANET

8,00 Lassie: Povestea fantomei gălăgioase
8,30 Un câine cu imaginație
9,00 Hollywood Safari
10,00 Aventurile vânătorului de crocodili
11,00 Spectacolul naturii
12,00 Zig & Zag
12,30 Păsările: Hrana
13,00 Cazurile judecătorului Wapner
14,00 Aventurile vânătorului de crocodili
15,00 Medic de animale
15,30 Spectacolul naturii
16,30 Acvanauții
17,00 Cazurile judecătorului Wapner
18,00 Aventurile vânătorului de crocodili
18,30 Salvați animalele!
19,00 Urgențe veterinare
19,30 Spectacolul naturii
20,00 Vânătorul de crocodili
21,00 Parada animalelor
22,00 Urgențe veterinare
23,00 Vânătorii
0,00 Salvați și salvatori
1,00 Apel de urgență

BUDAPESTA 1

6,42 Lumea satului; 7,00 Bună dimineața; **9,30 Bestia** - s; 10,0 Doar astăzi - emis. distract.; **10,30 Vacanță fericită** - s; **11,30 Totul pentru iubire** - s.; 13,00 Magazin informativ; 14,00 Mag. minorităților; **15,00 Moștenirea familiei Guldenburg - s.** Germania, ep. 1; 16,30 Secretele oceanului aerian - 4; 17,00 Deșteptul; 17,30 Sprijin; 18,00 Halo; 18,30 Emis. comunit. evreiești; 19,00 Știri; 19,55 Sunete de bază; 20,00 Pământul împrumutat; 20,30 Știri; 21,00 Povestirile mileniului; 21,30 Autograf - Bodrogi Gyula; 22,00 Cerc familiar - Bagheta magică - scurt-metraj; 23,00 Știri; 23,10 Actual; 23,30 Sunete de bază; 23,55 Fanii; **0,05 Twin Peaks** - s.

BUDAPESTA 2

9,30 Magazinul poliției; 10,25 Dirijorul; 11,20 Portret în versuri; 11,45 Dansuri populare; 12,05 Telenoroc 12,30 Elan; **13,00 Vin și putere** - s.; 14,00 Știri; 14,05 Magazin informativ; 15,05 Piața centrală - Pannonhalma; 16,35 În doi; 17,10 Strada școlii; 18,30 Cutia neagră - reportaje; 19,00 Telesport; 20,40 Desene animate; 21,00 Știri, sport; 21,30 Se împrăștie ceața - doc.; 22,55 Lupte libere CE

VĂ RECOMANDĂM

ProTV

13,05 Vulturul roșu - dramă, Anglia, 1994, cu Timothy Dalton, Omar Sharif - p. I

VĂ RECOMANDĂM

HBO

20,00 Shine - dramă, SUA, 1996
21,45 George, trăsnitul junglei - comedie, SUA, 1997

ANTENA 1

11,00 Vacanță cu bucluc - comedie, SUA, 1991

ACASĂ

20,00 90-60-90 Fotomodele - s.

PRIMA

7,00 Karaoke Show - rel.
8,00 Dimineața cu Prima
12,00 Celebri și bogați - s., rel.
13,00 Special
15,00 Exploziv - rel.
15,30 Tradiții - rel.
16,00 Viața în direct
17,00 Celebri și bogați - s.
18,00 Focus * Sport * Meteo
18,30 Clip Art
18,35 Poză la minut - s.
19,00 Real TV
19,30 Exploziv
20,00 Menajera - comedie romantică, Franța/SUA, 1990
21,30 Nadine Show
22,15 Frasier - s.
23,00 Hercule în New York - comedie, SUA, 1970
1,00 Sânge nobil - acțiune, SUA

TELE 7 ABC

7,00 Știri
7,10 Bună dimineața, România
9,00 Dincolo de anul 2000 - doc.
10,00 Știri
10,15 Teleshopping
10,30 Senzațional - rel.
11,30 Economic ABC - rel.
11,50 Gura lumii - rel.
12,00 Linia întâi - rel.
14,00 Cântecul și casa lui - rel.
15,00 Știri
15,30 Domino
17,00 Documentar
18,00 Dincolo de anul 2000 - doc.
19,00 În justiție
20,00 Telejurnal
20,35 Economic ABC
20,50 Gura lumii
21,00 Senzațional cu Dan Diaconescu
22,00 Țara de dincolo de București
0,00 Știri
0,30 Tentații
1,00 Concert
1,35 Teleshopping
1,45 Telejurnal - rel.
2,50 Gura lumii - rel.
3,00 Documentar
4,00 Țara de dincolo de București - rel.
5,45 În justiție - rel.

HBO

10,00 Povestea lui Dennis Rodman - dramă, SUA, 1998
11,30 Desene animate
12,00 Dreptate - thriller, SUA, 1998
13,45 Fiica președintelui - comedie SUA, 1996
15,30 Sling Blade - dramă, SUA, 1996
17,45 Totul despre sex - s.
18,15 Rock'n'Roll - comedie, SUA, 1996
20,00 Sfântul - thriller, SUA, 1995, cu Val Kilmer
22,00 Înfruntarea - dramă, SUA, 1997
0,00 Armă mortală 4 - acțiune, SUA, 1998
2,00 Avalanșa - acțiune, SUA, 1998
3,45 Desene animate

DISCOVERY

10,00 Povestiri despre supraviețuire în Australia
10,30 Aventuri la pescuit cu Rex Hunt
11,00 Mari comandanți
12,00 Magic și divin
13,00 Automobile în top
13,30 Aventuri în Australia
14,00 Africa necunoscută
14,30 Pasul următor
15,00 Dezastre
15,30 Flightline
16,00 Vânătorii de tornade
17,00 Aventuri la pescuit cu Rex Hunt
17,30 Primele zboruri
18,00 Echipa timpului
19,00 Accidente la curse
20,00 Bătălia pentru planetă
20,30 Primele zboruri
21,00 Ghidul animalelor
22,00 Vânătorul de crocodili
23,00 Polițiști la Hollywood
0,00 Mașini extreme
1,00 Criminaliștii
2,00 Primele zboruri
2,30 Pasiunea pentru automobile
3,00 Universul misterios al lui Arthur C. Clarke
3,30 Călătorii la întâmplare

TV INTERNAȚIONAL

21,30 S-a întâmplat... azi
21,35 Revista presei
21,40 Avocatul dumneavoastră
22,00 Jurnal * Curs valutar * Meteo
22,30 Art Mania
23,15 Tenis
0,15 Românii de lângă noi
0,35 Muzică

ATOMIC TV

7,00 Selector
10,25 Reactor
10,30 Cybernet
11,00 Atomix cu Michelle - rel.
14,00 Interactiv
15,55 Reactor
16,00 Vot
17,00 Selector
19,00 Atomix cu Andreea
21,55 Reactor - știrile zilei
22,00 Album Show
23,00 Vibrații - rel.
0,00 Insomnia

TV 2

7,00 Magazin matinal; 7,30 Bună dimineața Ungaria!; **9,30 Bogați și frumoși** - s.; **9,55 Riviera** - s.; **10,25 Viață adevărată** - s.; **10,45 O femeie misterioasă** - s.; 11,35 Ofertă directă; 12,05 Internet; 13,10 Clinica veterinară; **13,35 Riviera** - s.; **14,00 Bogați și frumoși** - s.; **14,25 Dinozaurii** - aventuri, SUA; **16,10 Mac Gyver** - s.; **17,00 Sunset Beach** - s.; **17,45 Înger sălbatic** - s.; **18,40 Vipera** - s.; 19,30 Fapte; 20,00 Roata norocului; **20,30 Rosalinda** - s.; 21,05 Darido - show; 22,45 Bună seara, Ungaria!; 23,30 Gală de box; **0,30 Fascinație** - f. SUA, cu Gregory Peck

PRO 7

7,05 Sam - magazin; 8,00 Taff - magazin; 8,25 Desene animate; **8,45 Mallorca** - s.; **9,15 Cine-i șeful?** - s.; **10,15 Nu-mi lăsa fiul să moară!** - dramă, SUA, 1996; **12,00 Diagnostic: crimă** - s.; **13,00 Matlock** - s.; 14,00 SAM - magazin; 15,00 Talkshow-uri; 18,00 Taff magazin; **18,25 Simpsonii** - s.; **19,00 Sub un acoperiș** - 2 ep; **20,00 Fam. Bundy** - s.; 20,30 Galileo - magazin; 20,55 Știri, sport, meteo; **21,15 Crimă cu premeditare** - dramă, SUA, 1994, cu Kevin Bacon; **23,35 Royce** - acțiune, SUA, 1994, cu Anthony Head; **1,25 Virus mortal** - acțiune, SUA, 1986

RTL

7,00 Matinal; 7,30 Bună dimineața; 8,00 Matinal; **8,30 Bogați și frumoși** - s.; **8,55 Între noi** - s.; **9,25 Vremuri bune ...** - s.; 10,00 Dimineața mea - mag.; 11,30 Sabrina talk; 12,30 Duelul familiilor - conc. tv; 13,00 Magazinul amiezii; 14,00 Talkshow-uri; **18,00 Dădaca** - s.; **18,30 Între noi** - s.; 19,00 Bună seara! - magazin; 19,30 Exclusiv; 19,45 RTL Aktuell; 20,10 Exploziv - magazin; **20,40 Vremuri bune, vremuri rele** - s.; 21,15 Cele mai obraznice infidelități din lume; **22,15 Totul Atze** - s. distr. Germania; **22,45 Vecini diabolici** - s.; 23,15 7 zile, 7 capete - retrospectivă veselă; 0,15 Planet Comedy; 1,00 Știri; **1,30 Fete de aur** - s.

TV 5

13,05 Întrebări; **15,15 Fata de la Lido** - s.; 17,00 Jurnal TV 5; 17,15 Întrebări; 17,30 Magazin; 18,05 Piramide; 18,30 Întrebări pentru campion; 19,00 Jurnal TV 5; **19,15 Fata de la Lido** - s.; 21,00 Jurnal Belgia; 21,30 Jurnal France 2; **22,05 Diva** - s.; 23,00 Jurnal TV 5; 23,15 Divertisment; 2,05 Banul public

EUROSPORT

8,00 Moto - MP al Malaeziei, în direct; 9,00 Moto - CM 500 cmc, în direct; 10,15 Moto - CM 250 cmc, în direct; 11,30 Speedski; 12,00 Motocros; 12,30 Moto; 14,00 Fotbal; 15,00 Patinaj artistic - CM Nissa, în direct; 18,00 Tenis - turneu WTA dublu; 19,00 Fotbal - Liga Campionilor; 20,00 Patinaj pe gheață - CM Nissa, în direct; 23,30 Tenis - turneu WTA Indian Wells, în direct; 0,30 Auto-raliu; 0,45 Moto CM; 1,30 Fotbal - Liga Campionilor.

RADIO ARAD & RADIO CONTACT (99,1 MHz)

5,00-8,00 Lupta cu somnul; 8,00-10,00 Bună dimineața, Arad!; 10,00-12,00 Tovarășii mei; 12,00-14,00 Pulsul zilei; 14,00-16,00 Contact FM; 16,00-17,00 Atenție mare; 17,00-18,00 Născuți pentru muzică; 18,30-19,00 Radio Magazin Deuche Welle; 19,00-19,30 Bună seara, Arad!; 19,30-20,00 Viața spirituală; 20,00-22,00 Seară de seară; 22,00-5,00 Vineri seară nu mi-e somn

RADIO PRO FM (92,1 MHz)

1,00-3,00 MINISTRY OF SOUND SESSION cu Mihai Gurei; **3,00-5,00 MUZICĂ; 5,00-5,30 BULETIN DE ȘTIRI** la fiecare sfert de oră; **5,30-8,00 PRO FM PÂNĂ LA UNU** cu Nono Semen și Laura Călăceanu; **7,00-10,00 PRO FM PÂNĂ LA UNU** cu Cătălin Lăpușcă; **10,00-13,00 PRO FM PÂNĂ LA UNU** cu Mihai Dobrovolschi; **13,00-14,00 13-14 CU ANDREI** cu Andrei Gheorghe; **14,00-17,00 POFTIM PRO FM** cu Cristian Pavel; **17,00-18,00 TOP TEN PRO FM** cu George Vintilă; **18,00 - 19,00 FABRICAT ÎN ROMÂNIA** cu Andrei Gheorghe; **19,00-20,00 252.26.42** cu Călin Gheorghe; **20,00-23,00 LATINO PARTY** cu Vali Bărbulescu; **23,00-2,00 HOT PARTY MIX** cu Mihai Gurei

RADIO TIMIȘOARA

6,00 Ceasurile dimineții; 8,00 Muzică populară cu dedicații; 9,00 Cânt din suflet; 10,00 Radio-circuit; 11,00 Gramofon; 12,00 Miez de zi la polul vest; 13,00 Emisiune în lb. germană; 14,00 Emisiune în lb. maghiară; 15,00 Emisiune în lb. sârbă; 16,00 Radio cocktail; 18,00 Actualitatea radio; 18,10 Convorbiri în pragul mileniului III; 19,00 Radiojurnal; 19,15 Idei în dialog; 20,05 Călătorie în lumea poveștilor; 20,15 Istoria muzicii rock; 21,00 Curierul de seară
Știri: 6,00; 7,55; 11;00; 12,50; 17,00; 20,00; 21,00; 21,55.
Radio Jurnal: 7,00; 16,00; 19,00.

RADIO SEBIȘ

6,00 Matinal „21"
9,00 Alo, tu alegi!
10,00 Cafeaua de zece
12,00 Magazin „21"
14,00 Astăzi te sărbătorim - muzică populară și dedicații muzicale
15,00 Secvența „21"
18,00 La mulți ani! - dedicații muzicale
19,00 Rock Da Hause
20,00 Adina și Pamela Șou
22,00 Club „21"
0,00 Telefonul îndrăgostiților

TVR 1

7,00 Tenis show - rel.
7,30 Omul de nicăieri - s., rel.
8,20 Dinastia Strauss - s.
9,10 Desene animate
10,00 Vă place filmul?
10,30 Art-mania
11,15 Garantat 100%
12,00 Muzica da capo al fine
12,45 Lumea și noi
13,15 Arca Marinei
15,30 Auto Club
16,00 Fotbal Divizia A: **Petrolul Ploiești - Rapid București**, în direct
18,00 **Patinaj artistic** - CM Nisa - proba feminină
20,00 Jurnal * Sport * Meteo
20,30 Surprize, surprize
22,30 Niciodată nu este prea târziu - primul episod
23,20 Jurnal
23,25 Săptămâna sportivă
23,35 Un om hotărât - comedie, SUA, 1998

TVR 2

7,00 Femeia misterioasă - rel.
7,45 Alfred Hitchcock prezintă... - rel.
8,35 Care pe care - rel.
9,15 Osia lumii
9,45 Lumea de mâine
12,00 Arta apărării
12,30 Povestea unui vultur
13,25 Un popas pe săptămână
13,40 Sabrina, vrăjitoare la 17 ani - s.
14,05 Desene animate
14,25 Știri
14,30 Atlas
15,00 Insula - acțiune, Franța, 1990 - partea a treia
16,30 Top TVR 2
17,35 Timpul trecut
18,45 Telejurnal TVR 2
19,15 Dosar „Lumini și umbre" - ep. 5
20,15 Povestiri de la Hollywood
21,00 Familia și legea - s.
21,45 Circul Vega: Anuska - dramă, Franța, 1999, cu Claude Brasseur, Brigitte Rouan, Clotilde Randon, regia Laurent Heynemann
23,15 Știri
23,20 Integrale
0,20 TVM * Mesager

PRO TV

7,00 Desene animate
9,00 Tânărul Hercule - s.
10,00 Lois și Clark - s.
10,45 Promotor
11,20 www.apropo.ro - magazin
12,00 Profesiunea mea, cultura
12,55 Știrile Pro TV
13,05 Susan - s.
13,30 Dharma și Greg - s.
14,00 Fotbal Divizia A: **Rocar - FC Brașov**, în direct
16,00 Ce se vede - emisiune de Ada Rosetti
16,30 Profashion
17,00 K2 - dramă/aventuri, Anglia, 1992
19,00 Știrile Pro TV
19,30 Chestiunea zilei - retrospectiva săptămânii
20,15 Novicele -parodie, SUA, 1990, cu Marlon Brando
22,15 Vacanța mare la Pro TV
23,15 Golurile etapei Divizia A Ursus
23,20 Echipa condamnaților - s.
0,10 Playboy: Instantanee erotice - ultimul episod
1,00 K2 - rel.
2,30 Ce se vede - rel.
3,00 ProMotor - rel.
3,30 www.apropo.ro - rel.

TV ACASĂ

6,15 Știrile de Acasă - rel.
6,45 Dragoste și putere - s., rel.
7,15 Acasă la bunica - rel.
7,30 Căsuța poveștilor - rel.
7,45 Copilul adus de mare - s., rel.
8,30 Pentru iubirea ta - rel.
9,15 90-60-90 Fotomodele - rel.
10,10 Femeia vieții mele - s., rel.
11,00 Sânge din sângele meu - rel.
11,50 Cuba - f., rel.
14,00 Acasă la români - muzică populară
14,30 Ia-mă acasă! - emisiune cu și despre animale
15,00 Doctorul casei
15,30 Dragoste și putere - s.
16,00 Copilul adus de mare - s.
17,00 Prăjiturica - s.
17,30 Pentru iubirea ta - s.
18,30 Acasă cu Ruxandra Săraru - emisiune cu și despre femei și problemele lor
19,30 Acasă la români - muzică populară
21,00 Numărătoarea inversă - f. SUA, 1980, cu Kirk Douglas
22,50 Latino senzațional - divertisment
0,30 Dragoste și putere - rel.
1,00 Acasă la români - rel.

ANTENA 1

8,00 Aventuri în junglă
8,30 Averi fabuloase
9,30 Fir întins
10,00 Casa de piatră
10,30 Roata de rezervă
11,00 Orient Expres
13,00 Agentul secret - s.
13,45 S-a furat coapsa lui Jupiter - f. av. Franța, 1980, cu Annie Girardot
15,05 Alexandru cel Mare - f. SUA, 1955, cu Richard Burton
17,15 Clanul Popeștilor - divertisment
17,45 Fashion Club
18,00 Intrigi în Paradis - s.
19,00 Observator
20,00 Divertis Păcălishow
21,45 Observator
22,00 Vera Cruz - w. SUA, 1953, cu Gary Cooper, Burt Lancaster
23,45 Musonul - f. SUA, 1998
1,15 Amanți de duminică - comed., 1980, cu Roger Moore, Lino Ventura

TV ARAD

7,00 Documentar: Berbecul sălbatic
8,00 Știri TVA - rel.
8,30 Politica fără prejudicăți - rel.
10,00 Casa de piatră
10,30 Roata de rezervă
11,00 Orient Expres - talk show realizat de Stelian Tănase
13,00 Agentul secret - s.
13,45 Țineți-mă, sau fac prăpăd! (comed. Franța)
15,05 Alexandru cel Mare - f. SUA,1956
17,15 Clanul Popeștilor
17,30 Fashion Club
18,00 Muzică populară
18,20 Anunțuri
18,30 Știri TVA
19,00 Observator
20,00 Divertis Păcălishow
21,45 Știri TVA - rel.
În continuare, program identic cu Antena 1

TV INTERSAT

9,00 Deschiderea programului
9,05 Desene animate
9,30 Impact - rel.
10,30 Emisiune de tradiții și folclor I - rel.
11,00 Știri - rel.
11,30 Din culisele grădinii zoologice
12,00 Războinicul temporal - f. pt. copii
13,30 Umbre - rel.
13,45 Sporturi - Safari
14,00 Ținuturi veșnic sălbatice
15,00 Obiectiv economic - rel.
16,00 Independence - f.
17,30 Emisiune de tradiții și folclor II
18,00 Intersat cultural
18,30 Desene animate
18,45 Știri * Meteo * Sport * Publicitate * Vocea străzii
19,30 Muzică populară
20,30 Casa de nebuni - s.
21,00 Muzică și film
22,30 Poveste din Boston - film
0,00 Știri - rel.
0,30 Erotica
1,30 Închiderea programului

ANIMAL PLANET

8,00 Vânătorul de crocodili
8,30 Aventurile vânătorului de crocodili
9,30 Noile aventuri ale lui Black Beauty
10,30 Zig Zag - 2 ep.
11,30 Acvanauții
12,30 Aventurile vânătorului de crocodili
13,30 Spectacolul naturii cu Jeff Corwin: Belize
14,00 Salvați animalele
15,00 Aventurile vânătorului de crocodili
16,00 Splendorile mării
17,00 Lumea secretă a rechinilor și a calanilor
18,00 Fauna Europei: Marea și coastele
19,00 Acvanauții
20,00 Aventurile vânătorului de crocodili
21,00 Vânătorul de crocodili: Reptilele adâncurilor. Șerpii de mare
22,00 Urgențe veterinare - 2 ep.
23,00 Supraviețuitorii: Lupii
0,00 Neîmblânzita Amazonie: Lacrimile lunii
1,00 Animale de pradă

BUDAPESTA 1

6,45 Lumea satului; 7,00 Mesajul trecutului; 9,00 Religie; 9,10 Zanzibar - emis. pt. tineri; 10,30 Dutevino; 11,00 Unde? Ce?; 11,30 Emisiunea pensionarilor; 12,00 Fereastra - mag. informativ; 13,00 Știri; 13,05 Bravo TV; **14,00 Cer senin** - s.; 14,50 Delta - magazin de știință; 15,00 Festival de operetă 2000; 15,30 Delta - magzain de știință; 16,00 Secolul nostru; 16,30 1100 ani în centrul Europei; 17,00 Să discutăm despre viitor; 17,20 Secretele oceanului aerian - doc.; 20,00 Lotoshow; 20,30 Știri; 21,00 Satelit - Emisiune distractivă; 21,35 Castravete - emis. politică; **22,00 Călugărițe cu probleme - comed. SUA; 23,40 Promenadă în delicii - f. SUA**, cu Anthony Hopkins, Bridget Fonda; 1,30 Festivalul primăverii

BUDAPESTA 2

9,00 Cer senin - s.; **10,00 Dumnezeu cu tine, New York! - comed. SUA-Israel**; 10,35 Casa maghiară; **12,05 Circul Humberto - s. Cehia**; **13,00 TIR** - s.; **14,00 Comedianții - s.**; **15,00 Inimi nobile, coroane nobiliare - f. Anglia**; **16,40 Compania aeriană** - s.; 17,30 Clubul trei dorințe; 18,55 Concert Charlie; 19,45 I. Q. Casino; 20,45 Poveste; 21,00 Știri, sport; 21,30 Festivalul primăverii budapestane; 21,50 Cheful adolescenților; 22,20 Szabo Lörincz; 23,10 Patinaj artistic CM; 0,40 Dosarele X

VĂ RECOMANDĂM

20,15. NOVICELE - f. SUA, 1990. Cu Matthew Broderick, Marlon Brando, Penelope Ann Miller, Maximilian Schell.

O comedie neconvențională, despre un tânăr care nimerește într-un mediu mafiot. Clark este student în anul întâi la o școală de film din New York și, după ce este jefuit, își urmărește hoțul care, culmea ironiei, îi oferă un angajament.

VĂ RECOMANDĂM

PRO TV - 17,00 K2 - The Ultimate High, f. av. Anglia, 1992.

Doi prieteni, un avocat și un profesor, se aventurează în escaladarea legendarului Munte Sălbatic din nordul Pakistanului, fără să își dea seama că supraviețuirea depinde de singurul lucru pe care nu pot conta: loialitatea unuia față de celălalt. Taylor și Harold sunt pasionați de alpinism. Într-o zi, cunosc un bărbat care pregătește o expediție pentru cucerirea vârfului K2 (al doilea ca înălțime după Everest, dar mult mai dificil) și îl conving să îi primească în echipă. Numai că perioada cea mai bună a sezonului a trecut și acum găsirea cărăușilor e o problemă. Și nici muntele nu pare deloc blând. Deși cad câțiva dintre temerari, ascensiunea continuă... Scenariu inspirat de o piesă jucată pe Broadway, scrisă de Patrick Myers.

PRIMA

7,00 Karaoke Show - rel.
8,00 Dimineața cu Prima
12,00 Celebri și bogați - rel.
13,00 Special - rel.
15,00 Bilanț - rel.
15,30 Vacanță a la Petrișor - rel.
16,00 Viața în direct
17,00 Celebri și bogați - s.
18,00 Focus * Sport * Meteo
18,30 Clip Art
18,35 Poză la minut - s.
19,00 Real TV
19,30 Exploziv
20,00 Detectivi de elită - s.
21,00 CI5: Profesioniștii - s.
21,30 Apel de urgență
22,00 Frasier - s.
23,00 Special
0,30 Film artistic

TELE 7 ABC

7,00 Știri
7,10 Bună dimineața, România!
9,00 Dincolo de anul 2000 - rel.
10,00 Știri
10,30 Senzațional cu Dan Diaconescu - rel.
11,30 Economic ABC - rel
11,50 Gura lumii - rel.
12,00 Cutia Pandoriei - rel.
12,45 Dincolo de stadion - rel.
14,15 24 din 24 - rel.
15,00 Știri
15,10 Teleshopping
15,45 Post Meridian
18,00 Documentar
19,00 Dincolo de anul 2000 - doc.
20,00 Telejurnal
20,35 Economic ABC
20,50 Gura lumii
21,00 Senzațional cu Dan Diaconescu
22,00 Reporter Tele 7
22,30 Telemedicina
0,00 Știri
0,30 Concert
1,35 Teleshopping
1,45 Telejurnal - rel.
2,30 Economic ABC - rel.
2,50 Gura lumii - rel.
3,00 Dincolo de anul 2000 - rel.

HBO

10,00 Colegi de cameră - dramă, SUA, 1998
11,45 Dependenți de dragoste - dragoste, SUA, 1996
13,30 Regina frumuseții - dramă, SUA, 1998
15,00 Suspecții - dramă, SUA, 1997
16,15 Crimă într-un orășel - suspans, SUA, 1999
18,15 Il Postino - dramă, Italia, 1994
20,00 Podul dragonilor - acțiune, SUA, 1999
21,30 Stargate - s.
22,15 Rol principal - dramă, SUA, 1997
0,00 Lovit din nou - comedie, SUA, 1999
1,30 Cimitirul viu - thriller, SUA, 1996

DISCOVERY

10,00 Jurassica: Cei mai mari dinozauri
10,30 Salvați animalele
11,00 În căutarea unor lumi dispărute
12,00 Schelete în nisip
13,00 Dezastre
13,30 Vânătorii de fantome
14,00 Nebuni pe roți
14,30 Flightline
15,00 Imperiul solar
16,00 Aventuri la pescuit cu Rex Hunt
17,30 Discovery astăzi
18,00 Conexiuni
19,00 Lotus Elise
20,00 Știința ultramodernă
20,30 Discovery astăzi
21,00 Joc periculos
22,00 Suprastructuri
23,00 Deschizătorii de drumuri
0,00 Avioane
1,00 Supraviețuitori în junglă
1,30 Supraviețuitori în deșert
2,00 Capitole roșii
2,30 Discovery astăzi
3,00 Conexiuni

TV INTERNAȚIONAL

21,30 S-a întâmplat... azi
21,35 Revista presei
21,40 Practic Info. Arte
22,00 Jurnal * Curs valutar * Meteo
22,30 Scrieți-ne! Vă răspundem!
22,45 Istoria clipei
22,55 Cu ochii'n patru
23,25 Călătoria premianților
23,40 Teatru TV: **Faleza** de Alejandro Cassona
0,30 Romanța amintirilor

ATOMIC TV

7,00 Selector
10,25 Reactor - rel.
10,30 Cinematomic - rel.
11,00 Atomix cu Oana - rel.
14,00 Interactiv
15,55 Reactor - știrile zilei
16,00 Rockada - rel.
17,00 Selector - muzică non-stop pe toate gusturile
19,00 Atomix cu Tudor
21,55 Reactor - știrile zilei
22,00 Atomic Café
22,30 Cybernet
23,00 Metropolis

TV 2

7,00 Magazin matinal; 8,00 Matineu; **9,30 Bogați și frumoși** - s.; 9,55 Riviera - s .; **10,30 Plin de viață** - s .; **10,45 O doamnă misterioasă** - s.; 11,35 Ofertă directă; **12,05 Mila, superstar** - s.; 12,30 Unagaria, mâine; **13,10 Aeroport** - s.; **13,35 Riviera** - s.; **14,00 Bogați și frumoși** - s.; **14,25 Sărutul morții** - f. SUA; **16,10 Mac Gyver** - s. **17,00 Sunset Beach** -s .; **17,45 Înger sălbatic** - s.; **18,40 Vipera** - s .; 19,30 Fapte; 20,00 Roata norocului; **20,30 Camilla** - s.; 21,00 Vitriol - Rău ori nimic; **21,40 Rosalinda** - s.; 22,30 Urmă fierbinte; 23,00 Bună seara, Ungaria!; **23,45 Echipa condamnaților** - s.; **0,35 Inamicii jurați** - s.; 1,40 Internet

PRO 7

7,10 Sam; 8,00 TAFF - magazin; **8,25 Simpsonii** - s.; **8,55 Mallorca** - s.; **9,25 Cine-i șeful?** - s. 2 ep.; **10,25 Magic Cop** - acțiune, MK 1990; **12,00 Diagnostic - crimă** - s.; **13,00 Matlock** - s.; 14,00 Sam - magazinul amiezii; 15,00 Talkshow-uri; 18,00 Taff - magazin; **18,25 Simpsonii** - s.; **19,00 Sub un acoperiș** - s. 2 ep.; **20,00 Fam. Bundy** - s.; 20,30 Galileo - magazin științific; 20,55 Știri; **21,15 Așteptând pentru a expira** - comedie, SUA, 1995, cu Whitney Houston; 23,35 Magazin erotic; **0,25 P.O. Box Tinto Brass** - erotic IT., 1995; **1,50 Spitalul de urgență** - s.

RTL

7,00 Șapte fix; 7,30 Bună dimineața!; 8,00 Opt fix; **8,30 Bogați și frumoși** - s.; **8,55 Între noi** - s. Germania; **9,25 Vremuri bune...** - s. Germania; 10,00 Dimineața mea - magazin; 11,30 Sabrina - talk; 12,30 Duelul familiilor - conc. TV; 13,00 Magazinul amiezii; 14,00 Talkshow-uri; **18,00 Dădaca** - s.; **18,30 Între noi** - s. Germania; 19,00 Magazin regional; 19,30 Exclusiv magazin; 19,45 Știri, sport, meteo; 20,10 Exploziv magazin; **20,40 Vremuri bune, vremuri rele** - s. Germania; **21,15 Anna H - Iubită, soție, curvă** - dramă, erotic Germania, 1999; 23,05 Stern TV - magazin; 1,00 Jurnalul nopții; **1,30 Fete de aur** - s.

TV 5

13,05 100% Întrebări; 14,05 Timpul prezent; 15,05 Jurnal TV 5; **15,15 Nestor Burma** - s.; 17,00 Jurnal TV 5; 17,15 Întrebări TV 5; 17,30 Gurmanzi; 18,05 Piramide; 18,30 Întrebări pentru campion; 19,00 Jurnal TV 5; **19,15 Nestor Burma** - s.; 21,00 Jurnal Elveția; 22,05 Magazin; **23,15 Dancing Nuage** - s.; 1,00 Jurnal

EUROSPORT

9,30 Tenis - WTA Key Biscayne finala, rel.; 10,30 Patinaj artistic C.M. Nissa, selecțiuni; 12,00 Sporturi extreme; 13,00 Auto - mașini sport; 14,00 Curling: Suedia - Germania; 15,00 Golf; 16,00 Ciclism; 16,30 Ciclism turul Țării Bascilor în direct; 18,00 Ciclism - Classica Gent - et 3; 19,00 Auto - mașini sport; 20,00 Motosport magazin; 21,00 Curling C.M. Glasgow în direct; 0,00 Darts - European Grand Prix; 1,00 Sporturi extreme.

VĂ RECOMANDĂM

HBO
20,00 Podul dragonilor - acțiune

Fără motive! Fără reguli! Fără milă! Acestea ar fi lozincile după care se ghidează cei prinși în mijlocul unui război, pe care de cele mai multe ori nu-l înțeleg și nu-l aprobă. Într-un război rece și nemilos, petrecut cândva în viitor, un lider militar este mult prea îmbătat de putere pentru a realiza limitele la care să se oprească. El dorește nici mai mult, nici mai puțin decât să preia sub stăpânire un regat rival. O tânără prințesă este în pericol, iar un luptător neînfricat este trimis la nebunul general pentru a o prinde cu orice preț.

VĂ RECOMANDĂM

ANTENA 1
20,00 Nemesis 2: Nebula - acțiune

A trecut multă vreme, de când Pământul a căzut sub conducerea cyborgilor, iar oamenii au fost transformați în sclavi. Cercetătorii lucrează acum la perfecționarea unui ADN, care ar putea însemna eliberarea omenirii din sclavie și sfârșitul cyborgilor. Pentru a-i testa eficiența, ei experimentează noul ADN pe o voluntară. Aflând de descoperire, de existența femeii și a copilului acesteia, cyborgii pun la cale exterminarea lor.

TVR 1

7,00 Matinal național
9,00 TVR Iași
10,00 Bine și rău - rel.
10,25 Agenția de plasare - rel.
11,05 TVR Cluj-Napoca
12,05 Punct ochit - rel.
13,05 TVR Timișoara
14,00 Jurnal
14,15 Ciber-Fan
14,30 Evrika!
15,00 Magazin sportiv
16,00 Ecoturism
16,25 Medicina pentru toți
16,55 Fotbal Divizia A: Astra Ploiești - Steaua București
18,55 Corect
19,05 Avanpremieră Știri
19,05 Sunset Beach - s.
20,00 Jurnal * Meteo * Sport
20,55 Bani care ucid - dramă, coprod. 1995, prima parte
22,35 În flagrant
23,10 Jurnalul de noapte
23,25 Lumea dansului
0,25 Café Corso

TVR 2

7,00 Femeia misterioasă - rel.
7,45 Alfred Hitchcock prezintă ... - s.
8,35 Care pe care - rel.
9,15 Veni, video, vici! - rel.
9,30 Arca lui Noe - rel.
10,00 Puls 2000 - rel.
10,45 E dreptul tău - rel.
11,15 Povestiri de la Hollyood - rel.
12,00 Povestea unui vultur - rel.
13,00 Desene animate
13,30 Tineri interpreți
13,45 Toți, împreună
14,45 Știri
14,50 Desene animate
15,15 Care pe care
16,00 Trupa DP2
17,30 Femeia misterioasă - s.
18,15 Se întâmplă acum!
18,45 Telejurnal
19,20 Rapsozii satelor
19,35 Tată de duminică - dramă, România, 1975 cu Amza Pellea
21,10 Mit și istorie
21,55 Călătorind prin țară
22,10 Alfred Hitchcock prezintă... „Cine are nevoie de dușmani?" - s.
23,00 Știri
23,05 Știri bancare și bursiere
23,10 Lentila de contact
0,10 Desene animate
0,35 TVM. Mesager

PRO TV

7,00 Bună dimineața, Pro TV e al tău!
10,00 Tânăr și neliniștit - s.
10,45 Cursa cea mai lungă - s.
11,30 Diagnostic - crimă! - s.
12,10 Vârf de sezon - comedie/parodie, Marea Britanie, 1988
14,00 Tânăr și neliniștit - s.
14,50 Divizia A: FC Brașov - Dinamo - Live
16,55 Sens unic
17,00 Știrile Pro TV
17,30 Cursa cea mai lungă - s.
18,20 Dădaca - s.
18,50 Chestiunea zilei
19,00 Știrile Pro TV
19,50 Chestiunea zilei pe scurt
20,00 Walker - polițist texan - s.
21,00 Chestiunea zilei
21,30 Liga Campionilor: Chelsea - Barcelona - live
23,30 Liga Campionilor: Valencia - Lazio
1,00 Fotbal: Rezumat Liga Campionilor
2,00 Diagnostic crimă! - s. - rel.
2,45 Vârf de sezon - rel.
4,00 Babylon 5 - s.
5,00 Miracolul tinereții - s.
6,00 Aripile pasiunii - s.

TV ACASĂ

6,15 Știrile de Acasă - rel.
6,45 Dragoste și putere - rel.
7,15 Acasă la bunica - rețete culinare - rel.
7,30 Căsuța poveștilor - rel.
7,45 Copilul adus de mare - rel.
8,30 Pentru iubirea ta - rel.
9,15 90-60-90 Fotomodele - rel.
10,05 Femeia vieții mele - rel.
11,00 Sânge din sângele meu - rel.
11,50 Cum să-ți omori soția - f. rel.
14,00 Antonella - s.
14,45 Verdict: crimă! - s.
15,35 Dragoste și putere - s.
16,00 Copilul adus de mare - s.
17,00 Desene animate
17,10 Acasă la români - muzică populară
17,15 Acasă la bunica - rețete culinare
17,30 Pentru iubirea ta - s.
18,30 Știrile de Acasă
19,05 Sânge din sângele meu - s.
20,00 90-60-90 Fotomodele - s.
21,00 Femeia vieții mele - s.
22,00 Hoinarii - f. SUA, 1979
0,05 Dragoste și putere - rel.
0,30 Verdict: crimă! - s.
1,20 Profesiunea mea, cultura - rel.
2,45 Știrile de Acasă - rel.

ANTENA 1

7,00 Observator
8,00 Dimineața devreme
10,00 Știri
10,10 Tropical Heat - s.
10,30 Fără obligații - s.
11,00 Balboa - dramă, SUA, 1982, cu Tony Curtis
13,00 Știri
13,15 L.A. Doctors - s.
14,00 Decepții - s.
15,00 Scandalul - s.
16,00 Suflet rebel - s.
17,00 Știri
17,20 Divertisment Vouă
17,25 Intrigi în Paradis - s.
19,00 Observator
20,00 Nemesis 2: Nebula - acțiune, SUA, 1995
22,00 Observator
22,30 Marius Tucă Show
1,00 Navarro - s.
2,30 Scandalul - rel.
3,15 Suflet rebel - rel.
4,00 Intrigi în Paradis - s.
5,30 Hombres - războiul sexelor - s.

TV ARAD

7,00 Observator
8,00 Știri TVA - rel.
8,30 Studioul economic arădean - rel.
9,50 Anunțuri
10,00 Știri
10,10 Tropical Heat - s.
11,00 Balboa - film
13,00 Știrile amiezii
13,15 L.A. Doctors - s.
14,00 Decepții - s.
15,00 Scandalul - s.
16,00 Suflet rebel - s.
17,55 „Vouă"
17,25 Divertisment
18,00 Emisiune în limba germană
18,20 Anunțuri
18,30 Știri TVA
19,00 Observator
19,55 „Vouă"
20,00 Club T
21,20 Anunțuri
21,30 Știri - rel.
22,00 Observator
22,25 „Vouă"
22,30 Marius Tucă Show
În continuare programul este identic cu cel al Antenei 1.

TV INTERSAT

9,00 Deschiderea programului
9,15 Revista presei
9,45 Horoscop
9,50 Dulce ispită - s.
10,30 Desene animate - Cartuna Show
11,00 Știri - rel.
11,30 Mistere, farmece și miracole
12,00 Războiul lui Da Vinci - f. rel.
13,30 Emisiune în limba germană - rel.
14,00 Videoclipuri
14,15 Amintiri din anul 1976 - rel.
15,00 Zona politică - rel.
16,00 Desene animate
16,30 Planeta video a copiilor
17,00 Emisiune în limba maghiară
18,00 Obiectiv economic
18,15 Comorile lumii
18,30 Haideți să ne jucăm
18,45 Știri * Meteo * Sport * Publicitate * Vocea străzii
19,30 Trei ceasuri rele - emisiune în direct
20,30 Farmacia de serviciu - s.
21,00 Forțele speciale de elită
22,00 Deșertul vorbește
22,30 Dorința de-a învinge - film
0,00 Știri - rel.
0,30 Erotica
1,30 Închiderea programului

ANIMAL PLANET

8,00 Lassie: Gâștele
8,30 Un câine cu imaginație
9,00 Hollyood Safari
10,00 Aventurile vânătorului de crocodili
11,00 Spectacolul naturii
12,00 Zig & Zag
12,30 Păsările
13,00 Cazurile judecătorului Wapner
14,00 Aventurile vânătorului de crocodili
15,00 Medic de animale
15,30 Spectacolul naturii
16,30 Acvanauții
17,00 Cazurile judecătorului Wapner
18,00 Aventurile vânătorului de crocodili
18,30 Salvați animalele!
19,00 Urgențe veterinare
19,30 Spectacolul naturii cu Jeff Corwin
20,00 Vânătorul de crocodili
21,00 Afaceri cu maimuțe
22,00 Urgențe veterinare
23,00 La lumina zilei
0,00 Salvați și salvatori
1,00 Urgențe veterinare

BUDAPESTA 1

6,45 Lumea satului; 7,00 Magazin matinal; **9,30 Bestia** - s.; 10,00 Doar astăzi! . mag. distractiv; **10,30 Vacanță fericită** - s.; **11,30 Totul pentru iubire** - s.; 13,00 Știri; 14,00 Programe pentru minorități; **15,00 Copilul înghețat** - f. mut Ungaria; 15,45 Trecutul și prezentul cinematografiei ungare **16,00 Anna Karenina** - f. mut Ungaria; 17,00 Curs de lb. germană; 17,30 Cardinalul Seregely Istvan; 18,00 Shaolin - doc.; 19,00 Jurnale regionale; 19,55 Sunete de bază; 20,00 Magazin de modă - Australia; 20,30 Știri; 21,00 Show juridic; 21,30 Fotbal Liga Campionilor; 23,40 Știri; 0,15 Salon maghiar - mag. cultural; 0,45 Fotbal - Liga campionilor

BUDAPESTA 2

10,00 Dirijorul; 10,55 Momente ecuadoriene; 11,20 Nunta la Zobor; 11,50 Valori de artă populară;; 10,50 Capodopere; 12,05 Ambuteiaj; **13,00 Hotel Paradis** - s.; 14,00 Știri; 15,00 Fum de aur; 17,05 Strada școlii; 18,30 Mag. handicapați; 19,00 Telesport; 20,40 Basme; 21,00 Știri, sport; 21,30 Nașterea frescei; **22,10 Poliția nautică** - s.; **22,55 Berarul** - s.; 23,50 Ora de închidere

VĂ RECOMANDĂM

ROMÂNIA 1
20,55 Bani care ucid - dramă

Se spune că banii nu aduc fericirea. De cele mai multe ori, sau nu sunt suficienți sau nu pot suplini alte lucruri din viața unui om. Câteodată, ei îți pot aduce mai mult necazuri, decât bucurii.

VĂ RECOMANDĂM

TV ACASĂ
22,00 Hoinarii
- dramă

În Bronx-ul anului 1963, luptele pentru putere, supremație sunt mai dese și mai violente ca niciodată. Principala rivalitate se manifestă între o bandă de italo-americani, numită „The Wanderers" și una de skinheads cunoscută ca „Fordham Baldieș". În cartier mai există însă și alte grupuri etnice, chinezi, afro-americani și alții, toate încercând să se facă auzite și să-și câștige un loc în ierarhia puterii. Viața grea a străzii se împletește cu mreajele iubirii, prietenie și curaj, câteodată exagerat, așa cum se întâmplă adeseori celor aflați în floarea tinereții.

PRIMA

7,00 Emisiune pentru copii
11,30 Sport Magazin
13,00 Motor
13,30 Apel de urgență - rel.
14,00 Real TV - rel.
14,30 Dosarele Y - rel.
15,30 Camera ascunsă
16,00 Comisarul Rex - rel.
17,00 Celebri și bogați - s.
17,55 Clip Art
18,00 Focus * Sport * Meteo
18,30 Popular - Divertisment
21,00 Dulce amăgire - f. SUA, 1996, cu Rob Estes, Beverly D'Angelo
22,45 Frasier
23,00 Show-ul de noapte
1,00 Film artistic

TELE 7 ABC

8,00 Știri
8,10 Senzațional - rel.
9,00 Țara spiridușilor
10,00 Tentații - rel.
10,30 Gura lumii - rel.
11,00 Țara de dincolo de București - rel. Cu Ion Cristoiu
13,00 Studioul Tudor Vornicu
16,00 Club ABC
16,30 Lumea misterelor
17,00 Rendez-vous la Tele 7
18,00 Lumea în clipa 2000 - doc.
19,00 Telejurnal
19,35 Incidentul - f. SUA, 1967, cu Martin Sheen
21,30 O noapte cu Adrian Păunescu
0,00 Știri
0,20 O noapte cu Adrian Păunescu - rel.
1,30 Rendez-vous la Tele 7 - rel.
2,30 Telejurnal - rel.
3,00 Lumea în clipa 2000 - rel.
4,00 Studioul Tudor Vornicu - rel.

HBO

10,00 Desene animate
11,00 Dragă, am micșorat copiii! - s.
11,45 Cei trei ninja: Aventuri în parcul de distracții - f. av. SUA, 1997
13,15 Prima lovitură a lui Jackie Chan - f. SUA, 1996
14,45 Șapte ani în Tibet - f. SUA, 1996, cu Brad Pitt
17,00 Star Gate - s.
17,45 Jocuri periculoase - f. SUA, 1997, cu Denise Richards, Matt Dillon
19,30 Cinema Cinema Cinema
20,00 Marea lovitură - comed. SUA, 1998, cu Cristine Applegate
21,30 Evadare din Los Angeles - f. SUA, 1996
23,15 Al cincilea element - f. SUA, 1997
1,15 Un vârcolac american la Paris - f. SUA, 1997
3,00 Crash - f. SUA, 1995

DISCOVERY

10,00 Aventuri în Australia
10,30 Africa necunoscută
11,00 Flightline
11,30 Pirați moderni
12,00 Mari comandanți: Alexandru cel Mare
13,00 Întâlnire în spațiu
14,00 Aripi pe mare: Viking
15,00 Vânătorii de tornade
16,00 Bicicletele „Indian"
17,00 Forța de atac 2000
18,00 Forța de atac 2000: Bătălii digitale
19,00 Forța de atac 2000: Marina modernă
20,00 Concursul mondial de poker
21,00 Epava vasului „Stella"
22,00 Orașe pe mare
23,00 Titanicul meu
0,00 Criminaliștii
1,00 Forța de atac 2000
2,00 Forța de atac 2000: Bătălii digitale
3,00 Creaturi fantastice: Spiridușii
3,30 Animal X

TV INTERNAȚIONAL

21,30 S-a întâmplat... azi
21,35 Revista presei
21,40 Kiki Riki Miki
22,00 Jurnal
22,20 Meridianul Craiova
22,50 Videoclipuri muzicale
23,10 Un secol de cinema: Titanic Vals - comed. România, 1964, cu Grigore Vasiliu Birlic, Coca Andronescu, regia Paul Călinescu
0,50 Muzică

ATOMIC TV

7,00 Selector
10,30 Romanian Top 100
12,30 File de poveste
13,00 Best of extreme sports - rel.
13,30 Cinematomic - rel.
14,00 K Lumea
16,00 Selector
18,30 Atomix cu Tudor - rel.
21,30 Febra - party music
22,30 Vibrații
23,30 Klub Bizzar.
0,30 Insomnia

TV 2

7,00 Rădăcini; 7,30 Biblia pentru copii; 8,00 Matineu, desene animate; 10,00 Desene animate; 12,00 Party TV; 12,30 Zoom; 13,30 Șlagăre; 13,48 Adrenalină; 14,10 Șlagăre; 14,35 Cinemania; **15,00 Mowgli, fiul junglei** - s. av. SUA; 15,30 Sliders - s.; **16,30 De la unu la doi** - s.; **17,00 Buni prieteni** - s; **17,30 Aventurile lui Sindbad** - s.; **18,30 Hercules** - s.; 19,30 Fapte; 20,00 Cine sunt eu? - conc. tv; **20,30 Vipera** - s.; **20,55 Expert în crime - f. SUA**, cu James Brolin; **22,45 Îngerul răzbunării - f. acț. SUA; 0,25 Quantum Leap - s.; 1,15 Sextet - f. erotic, SUA**

PRO 7

7,50 Desene animate; **12,20 Time Trax - s.**; 13,10 Desene animate; **13,40 Simpsonii - s.**; **14,35 Familia Bundy** - s. 2 ep.; **15,35 Jesse** - s. distr. SUA; **16,00 Prieteni** - s.; **16,30 Sabrina** - s; **17,00 Vrăjită** - s; **18,00 Buffy** - s; 19,00 Poveștile de dragoste ale lui Andreas Türck; 20,00 Talk, talk, talk; 20,30 Max - magazin; 20,55 Știri, sport; **21,15 Clientul - f. SUA, 1994**, cu Tommy Lee Jones; **23,40 Scorpionul roșu - f. SUA, 1988**, cu Dolph Lundgreen; 0,35 TV Total; **2,10 Cea mai mare lovitură - comed. SUA, 1992**, cu James Woods

RTL

7,15 Desene animate; 8,55 Disney Club; 12,00 Desene animate; **13,10 Boston College** - s.; **13,40 Moesha** - s.; **14,10 O familie puternică** - s.; **14,35 După Lună** - s.; **15,00 Prințul de Bel Air** - s.; **15,30 Anii 70, ani nebuni** - s.; **15,55 Meșterul casei** - s.; **16,55 Beverly Hills** - s.; **17,50 Melrose Place** - s.; 18,45 Top of The Tops; 19,45 RTL Weekend; 20,10 Exploziv weekend - show; 21,15 Un show de 100.000 DM; **23,10 Colombo - f. pol. SUA, 1973**; 0,40 Justițiarii - s. pol. SUA

TV 5

15,15 Magazin; 16,30 Intervențiile vieții; 17,15 Întrebări TV 5; 17,30 Sport Africa; 18,05 Piramide; 18,30 Întrebări pentru campion; 19,00 Jurnal France 2; 19,15 Rădăcini și aripi; 21,00 Jurnal Belgia; 21,30 Jurnal France 2; 22,05 Thalassa Magazin; 23,00 Jurnal TV5; 23,15 Trimis special; 1,00 Jurnal

EUROSPORT

8,00 Moto - MP al Malaeziei în direct; 9,00 Moto CM - 500 cmc în direct; 10,15 Moto CM - 250 cmc; 11,30 Auto - Indy Car; 12,30 Moto MP al Malaeziei; 14,00 Sporturi extreme; 15,00 Fotbal: Croația-Germania, prelimin. CE; 17,00 Patinaj artistic CM - Nissa în direct; 20,30 Fun - Extremsport - Snowboard; 21,30 Box; 23,00 Moto - MP al Malaeziei; 0,00 Tenis - turneu WTA Key Biscayne; 1,30 Sportcentre; 1,45 Tractor Pulling

VĂ RECOMANDĂM

ANTENA 1,
23,00 -
„VERA CRUZ" -
f. acțiune.

În timpul revoluției mexicane de la 1866, rivalitatea dintre Benjamin Trane și Joe Erin, doi aventurieri dornici de îmbogățire, este mai aprinsă ca niciodată. Neînțelegerile capătă și mai multă importanță, când prietena lui Trane, Nina, ar dori ca ei să se alăture în luptă rebelilor. În același timp, bogatul marchiz de Labordere le cere să-și ofere serviciile împăratului Maximilan.

VĂ RECOMANDĂM

HBO - 20,00 -
„MAREA LOVITURĂ" -
f. acțiune.

Ceea ce părea a fi o răpire ușoară și rapidă de week-end ia o întorsătură ciudată pentru echipa de pofesioniști în ale fărădelegilor, când descoperă că victima, fata unui industriaș bogat, este de fapt fina șefului lor. Dar cine sunt acești ghinioniști? Mel, Cisco, Crunch, Vince și Gump, toți asasini plătiți, extrem de bine pregătiți. În plus, ca și cum această încurcătură nu ar fi fost de ajuns, pentru a le strica sfârșitul de săptămână, amanta lui Mel, Chantel, sosește în vizită. Pentru ea, Mel este doar o sursă foarte bună de stors cât mai mulți bani.

Duminică, 2 aprilie 2000

TVR 1

7,00 Ceasul deșteptător
8,00 Universul credinței
9,00 Desene animate
9,30 Kiki Riki Miki
11,00 Viața satului
12,30 Tezaur folcloric
13,20 De luni până duminică
14,00 National TV Bingo Liberty
17,00 Blankenese - s.
17,55 Spectacolul lumii văzut de Ioan Grigorescu
18,25 Trupa de șoc
19,00 Perechea potrivită
19,30 21 - cu Ștefan Bănică Jr.
20,00 Jurnal * Meteo
20,30 Duminica sportivă
20,45 În timp ce tu dormeai - dragoste, SUA, 1995 cu Sandra Bullock
22,30 Jurnal de noapte
22,35 Patinaj artistic: Campionatele Mondiale, la Nisa Gala laureaților

TVR 2

7,00 Dosar „Lumini și umbre" - rel.
8,30 Un secol de cinema - rel.
9,05 Orizont spiritual
9,35 Medalion de interpret
10,10 Ferma
11,00 Tip-top, mini-top
12,00 Arca lui Noe
12,30 Start Rec
13,15 Cai putere
13,45 Sabrina, vrăjitoare la 17 ani - s.
14,05 Desene animate
14,30 Știri
14,35 D'ale lu' Mitică
15,05 Chibriturile suedeze - dramă, Franța, 1995, prima parte
16,55 Galele TVR 2
17,50 Teatrul Național de televiziune prezintă: Călătorie în lumea teatrului
18,45 Telejurnal TVR 2
19,00 Circul Vega - Julien - dramă, Franța 1999, partea a doua
20,30 Un unicat epipaleografic - Lepenski Vir - doc.
21,00 Familia și legea - s.
21,45 Desene animate
22,10 Știri
22,15 Teatrul Național de Televiziune prezintă: **Mașina de scris** de Jan Cocteau
0,25 TVM * Mesager

PRO TV

7,00 Desene animate
7,20 Șoricelul Maisy - d.a.
7,40 Peter Pan - d.a.
8,15 Mica sirenă - d.a.
8,30 Aventurile lui Sylvester și Tweety - d.a.
9,00 Super Abracadabra
9,30 Meego - s.
11,00 Mileniul marilor schimbări - doc.
12,00 Profeții despre trecut
12,55 Știrile Pro TV
13,05 Susan - s.
13,30 Echipa mobilă
14,00 Fotbal Divizia A: **Dinamo - FC Bacău**, direct
16,00 Superbingo Pro TV
19,00 Știrile Pro TV
19,30 D.O.D. Show - Glumărețu'
21,15 Procesul etapei: Fotbal Divizia A: **Steaua - U Craiova** - live
0,00 Fotbal: Magazin Liga Campionilor
1,00 Specialități erotice - s.
2,00 Echipa mobilă - rel.
2,30 Susan - s.
3,00 Mileniul marilor schimbări - doc.

TV ACASĂ

6,45 Dragoste și putere - rel.
7,15 Căsuța poveștilor - rel.
7,45 Copilul adus de mare - rel.
8,30 Pentru iubirea ta - rel.
9,15 Acasă la bunica - retrospectiva săptămânii
10,30 Acasă cu Ruxandra Săraru - rel.
11,30 Doctorul casei - rel.
12,00 Ia-mă acasă! - rel.
12,30 Acasă la români - rel.
14,30 Latino senzațional
15,30 Floare de aur - s.
17,00 Prăjiturica - d.a.
17,30 Micuțele doamne - s.
19,15 Recviem pentru o stea căzătoare - f. SUA, 1973; cu Peter Falk
20,45 Vă place Brahms - f. Franța/SUA, 1961 cu Ingrid Bergman
22,50 Acasă la români - rel.
00,00 Latino senzațional - rel.

ANTENA 1

6,40 Vânătorii de vise - dramă, SUA, 1995
8,00 Credința și viața
9,00 Desene animate
10,50 Buni prieteni
11,40 Aventurile lui Sinbad - s.
12,30 Ciclul Stan și Bran: **Oliver al VIII-lea** - comedie, SUA, 1934
13,00 Duminica în familie
16,00 Floarea pasiunii - dramă, SUA, 1986, cu Bruce Boxleitner
18,00 Intrigi în Paradis - s.
19,00 Observator
19,50 TeleEurobingo show
23,00 Ultima misiune - acțiune, SUA, 1984
1,00 Seattle sub asediu - acțiune, SUA, 1995
3,00 Aventurile lui Sinbad - rel.
4,00 Oliver al VIII-lea - rel.
5,00 Intrigi în Paradis - rel.

TV ARAD

6,40 Vânătorii de vise - film
8,00 Știri TVA - rel.
8,20 Anunțuri
8,30 Divertisment
9,00 Desene animate
10,00 Bărbați în negru - des. anim.
10,50 Buni prieteni
11,40 Aventurile lui Sinbad - s.
12,30 Stan și Bran
13,00 Duminica în familie
16,00 Floarea pasiunii - film
17,40 Retrospectiva Vouă
18,00 Divertisment
18,20 Anunțuri
18,30 Știri TVA
19,00 Observator
19,50 TeleEurobingo Show
În continuare program identic cu cel al Antenei 1

TV INTERSAT

9,00 Deschiderea programului
9,05 Desene animate
9,30 Muzică și film - rel.
10,30 Emisiune de tradiții și folclor - II - rel.
11,00 Știri - rel.
11,30 Audio Star și invitații săi - rel.
13,30 Intersat cultural - rel.
14,00 Iubiți animalele
14,20 Blanche - s.
15,00 Aventurierii
15,30 Dincolo de limite - film
17,00 Intersat Sport Show
18,00 Marea junglă - s.
18,30 Desene animate
18,45 Retrospectiva știrilor săptămânii
19,30 Misiune în Manila - film
21,00 Lumea adâncurilor
21,15 Neon Rider - s.
22,00 Camera ascunsă
22,30 Jocul decisiv - film
0,00 Retrospectiva știrilor săptămânii - rel.
0,30 Erotica
1,00 Închiderea programului

VĂ RECOMANDĂM

ROMÂNIA 1

22,35 Patinaj artistic: Campionatele Mon-diale, la Nisa Gala laureaților

ANIMAL PLANET

8,00 Vânătorul de crocodili
8,30 Aventurile vânătorului de crocodili
9,30 Un câine cu imaginație
10,30 Lassie: Ceasul tatei
11,30 Cazurile judecătorului Wapner
12,30 Totul despre rase
13,30 Spectacolul naturii
15,00 Vânătorul de crocodili
16,00 Acvanauții - 2 ep.
17,00 Un câine cu imaginație
18,00 Totul despre rase
19,00 Animalele lui Aspinall
20,00 Salvați și salvatori - 2 ep.
21,00 paznicii animalelor: Pui de pădure
22,00 Neîmblânzita Australie: Visul lui Praji
23,00 Anotipuri sub soare
23,30 Întâlniri cu animale
0,00 Rechinul
1,00 Zborul rinocerului

BUDAPESTA 1

7,00 Magazinul gospodarilor; 8,30 Matinal; 9,20 Mesajul Bibliei; 9,30 Piața centrală; **10,00 Kofiko** - s.; 11,30 Clubul trei dorințe; 13,00 Știri; 13,05 Ungaria de mâine; 13,35 Roata norocului - conc. tv.; **14,00 Cer senin** - s.; 14,50 Huszka Jenö - Prințul Bob - operetă; 16,10 Religie; 16,40 Patinaj artistic; 18,25 Șasele magic; 18,55 Telesport - fotbal rezumate; 20,00 Săptămâna - informații știri; 21,00 Șalgăr TV; 22,00 Încotro?; 23,00 I.Q. Casino; **24,00 Dosarele X** - s.; 0,45 Festivalul primăverii budapestane

BUDAPESTA 2

8,40 Religie; **10,50 Crimă în trei timpi** - f. rel.; 12,30 Dute-vino; 13,30 Gala premiilor „Girafa de aur"; 14,25 Un pic de Groelanda - 3/1; 15,00 Mag. de muzică populară; 15,30 Gaia; 16,00 Jani merge acasă; 16,30 Lanț muzical; 16,40 Mesajul locurilor sfinte; 17,05 Bătrânul cu bocanci; 18,25 Valori de artă populară; 18,35 Satelit - em. distract.; 19,10 Castravete - show; 19,30 Șase magic; **19,55 Amândoi crocodilii** - f. It.; 21,35 Festivalul primăverii budapestane; 22,00 Săptămâna; 22,55 Racz Aladar; **23,50 Totul pentru ochi** - f. SUA

VĂ RECOMANDĂM

ROMÂNIA 1

20,45 În timp ce tu dormeai - comedie

Casieră la o stație de metrou din marele Chicago, Lucy Eleanor Moderatz este o femeie extrem de singură. În inima sa, în mare secret, este îndrăgostită de un străin, un trecător arătos, pe care îl vede în fiecare zi, dar cu care nu a schimbat niciodată vreun cuvânt. Chiar înainte de Crăciun, Lucy își vede „iubirea" căzând între liniile de metrou. Fără nici cea mai mică ezitare, tânăra sare și-l salvează din fața unui tren aflat în mare viteză. Bărbatul și-a pierdut cunoștința și este dus la spital, unde, din cauza unor neînțelegeri, Lucy este confundată cu logodnica sa.

Marți, 4 aprilie 2000

PRIMA

7,00 Karaoke Show - rel.
8,00 Dimineața cu Prima
12,00 Celebri și bogați - s.
13,00 Special - rel.
15,00 Motor - rel.
15,30 Real TV - rel.
16,00 Viața în direct
17,00 Celebri și bogați - s.
18,00 Focus * Sport * Meteo
18,30 Clip Art
18,35 Poză la minut - s.
19,00 Real TV
19,30 Exploziv
20,00 Ne-am căsătorit? - comedie, coprod. 1990 cu Patsy Kensit
21,30 Bilanț
22,00 Frasier - s.
23,00 Special
0,30 Film artistic
2,00 Focus - rel.

TELE 7 ABC

7,00 Știri
7,10 Bună dimineața, România
9,00 Dincolo de anul 2000 - doc.
10,00 Știri
10,15 Teleshopping
10,30 Senzațional cu Dan Diaconescu - rel.
11,30 Economic ABC - rel.
11,50 Gura lumii - rel.
12,00 Studioul Tudor Vornicu - rel.
14,00 Cinetour - rel.
15,00 Știri
15,10 Teleshopping
15,45 Post Meridian
18,00 Documentar
19,00 Dincolo de anul 2000
20,00 Telejurnal
20,35 Economic ABC
20,50 Gura lumii
21,00 Senzațional cu Dan Diaconescu
22,00 Cutia Pandorei
22,45 24 din 24
23,15 Arcub live
0,00 Știri
0,30 Concert
1,35 Teleshopping
1,45 Telejurnal - rel.
2,30 Economic ABC - rel.
2,50 Gura lumii - rel.
3,00 Dincolo de anul 2000 - rel.

HBO

10,00 Categoria grea - comedie, SUA, 1994
11,45 Panică la hotel Majestic - comedie, SUA, 1997
13,15 Fata din vis - dragoste, SUA, 1995
15,00 Donnie Brasco - dramă, SUA, 1996
17,00 MaxQ: Aterizare forțată - acțiune, SUA, 1998
18,30 Dragă, am mărit copilul! - comedie, SUA, 1998
20,00 Sabia magică - animație, SUA, 1998
21,30 Marea lovitură - acțiune, SUA, 1998
23,00 Gia - dramă, SUA, 1996
1,00 Alte 9 săptămâni și jumătate - erotic, SUA, 1997

DISCOVERY

10,00 Jurasica: Cimitirul african
10,30 Salvați animalele
11,00 Aventuri în Australia
11,30 Nick și anaconda
12,00 Africa necunoscută
13,00 Dezastre
13,30 Vânătorii de fantome
14,00 Nebunii pe roți
14,30 Flightline
15,00 Comanda flotei
16,00 Aventuri la pescuit cu Rex Hunt
16,30 Povestiri despre supraviețuire
17,00 Aventuri la pescuit
17,30 Discovery astăzi
18,00 Conexiuni
19,00 Acoliți lui Hitler: Hess
20,00 Capitole roșii
20,30 Discovery astăzi
21,00 Supraviețuitori ai dezastrelor
22,00 Operațiuni de salvare
23,00 Uragane
0,00 Război și civilizație
1,00 Vrăjitoarele - Mit și realitate
2,00 Dincolo de anul 2000
2,30 Discovery astăzi
3,00 Conexiuni

TV INTERNAȚIONAL

21,30 S-a întâmplat... azi
21,35 Revista presei
21,40 Practic Info
22,00 Jurnal * Curs valutar * Meteo
22,30 Culise
23,10 Lumea și noi
23,45 Ecoturism
0,10 Tezaur folcloric

ATOMIC TV

7,00 Selector
10,25 Reactor - rel.
10,30 File de poveste - rel.
11,00 Atomix cu Dinu - rel.
14,00 Interactiv
15,55 Reactor
16,00 Aria 52 - rel.
17,15 Selector
19,00 Atomix cu Oana
21,55 Reactor - rel.
22,00 Cinematomic
22,30 Best of Extreme Sports - rel.
23,00 Rockada
0,00 Insomnia

TV 2

7,00 Matinal; 7,30 Bună dimineața; **9,30 Bogați și frumoși** - s.; **9,55 Riviera** - s.; **10,25 Plin de viață** - s.; **10,45 O femeie misterioasă** - s.; 11,35 Ofertă directă; 12,05 Lumea Internetului; 12,55 Ajută-te!; 13,10 Mamă-copil - magazin; **13,35 Riviera** - s.; **14,00 Bogați și frumoși** - s.; **14,25 Vântul speranței** - f. Germ.; **16,10 Mac Gyver** - s.; **17,00 Sunset Beach** - s.; **17,45 Înger sălbatic** - s.; **18,40 Vipera** - s.; 19,30 Fapte; 20,00 Roata norocului; **20,30 Camila** - s.; **21,00 Agent dublu în acțiune** - conc. TV.; 21,50 Lămâie show; 22,45 Bună seara, Ungaria!; 23,30 Merge în buzunar; **24,00 O femeie și fiica ei** - f. IT.2/1 cu Sophia Loren

PRO 7

7,35 Sam; **8,30 Simpsonii** - s.; **8,50 Mallorca** - s.; **9,25 Cine-i șeful?** - s; **10,20 O noapte cu bărbatul visurilor mele** - comed. SUA, 1993; **12,00 Diagnostic - crimă** - s.; **13,00 Matlock** - s.; 14,00 Sam - magazin; 15,00 Talkshow-uri; 18,00 Taff - magazin; **18,25 Simpsonii** - s.; **19,00 Afaceri de familie** - s., 2 ep.; **20,00 Fam. Bundy** - s.; 20,30 Galileo - magazin științific; **21,15 Spitalul de urgență** - s. SUA, 1998; **22,15 Spitalul din Berlin** - s.; **23,15 Total Recall 2070** - SF, SUA, 1998; 0,15 Reportaj Pro 7; **0,40 Murder One - Celălalt adevăr** - s. pol. SUA, 1996

RTL

7,00 Șapte fix; 7,30 Bună dimineața!; 8,00 Opt fix; **8,30 Bogați și frumoși** - s.; 8,55 Între noi - rel.; **9,25 Vremuri bune, vremuri rele** - s.; 10,00 Dimineața mea - magazin; 11,30 Sabrina talk; 12,30 Duelul familiilor - concurs; 13,00 Magazinul amiezii; 14,00 Talkshow-uri; **18,00 Dădaca** - s.; **18,30 Între noi** - s.; 19,00 Bună seara! - magazinul landurilor; 19,30 Exclusiv - magazinul vedetelor; 19,45 Știri; 20,10 Exploziv - magazin; **20,40 Vremuri bune, vremuri rele** - s.; **21,15 Medicopter 117** - s.; **22,15 Deșteptele** - ultimul episod; **23,15 Quincy** - s.; **0,15 Magnum** - s.; 1,10 Jurnalul nopții; **1,40 Fete de aur** - s.

TV 5

14,05 Documentar; 15,00 Jurnal TV 5; 15,15 Cinema; 17,00 Jurnal TV 5; 17,15 Întrebări TV 5; 17,30 Taxi pentru America; 18,05 Piramide; 18,30 Întrebări pentru campion; 19,00 Jurnal TV 5; 19,15 Cinema; 21,00 Jurnal Elveția; 21,30 Jurnal France 2; 22,05 Timpul prezent; 23,00 Jurnal TV 5; **23,15 Nestor Burma** - s.

EUROSPORT

9,30 Tenis de masă Liga campionilor; 11,00 Patinaj artistic CM - Nisa; 12,30 Fum - Extremsports; 13,00 Eurogol magazin; 14,30 Fotbal - Eurosport Deam Team ; 15,00 Raliul Cataloniei; 16,00 Ciclism - turul Țării Bascilor; 16,30 Ciclism - Țara Bascilor et. 2 în direct; 18,00 Fun-Extremsport; 19,00 Motocros; 20,30 Fotbal - Eurosport Dream Team; 21,00 Curling CM - Glasgow în direct; 0,00 Box; 1,00 Golf - Florida (SUA); 2,00 Speedski.

VĂ RECOMANDĂM

ACASĂ - 22,00 Cum să-ți omori soția - comedie

Stanley Ford e un apreciat autor de desene animate, burlac înrăit, care împarte apartamentul cu ciudatul Charles. Numai că la o petrecere se îndrăgostește fulgerător de o superbă purtătoare de bikini, care iese din tortul supraetajat. Dintr-un impuls irezistibil, Stanley o ia în căsătorie pe frumoasă, dar a doua zi începe să se gândească mai bine, ba chiar la divorț. Proaspăta doamnă Ford este însă italiancă și nu poate divorța, iar pe deasupra este și o gospodină perfectă. Răsfățurile gastronomice la care e supus Stanley se reflectă, nu după mult timp, și în munca sa, eroii săi transformându-și complet caracterele... Faptul nu poate trece neobservat și nici subita dispariție a soției, așa încât Stanley trebuie să facă față acuzațiilor de crimă...

VĂ RECOMANDĂM

HBO - 20,00

Sabia magică - animație

Acțiunea este plasată în Anglia, când regele Arthur de abia fusese încoronat, iar regiunea era plină de cavaleri curajoși și domnițe frumoase. Plin de acțiune, pericole, dar și romantism și comedie, filmul ne spune povestea lui Kayley, o tânără fermecătoare, cu o voință de fier și a lui Garett, un tânăr lipsit de vedere. Împreună, ei încep o adevărată luptă pentru a-l opri pe nemilosul Ruber de a fura Excalibur, sabia magică a regelui Arthur și, o dată cu aceasta, de a stăpâni Camelotul.

TVR 1

7,00 Matinal național
9,00 TVR Iași
10,00 Bine și rău - rel.
10,30 Puncte cardinale
10,50 Drumul spre Europa
11,00 TVR Cluj-Napoca
12,05 Justiție militară - rel.
12,55 TVR Timișoara
14,00 Jurnal
14,15 CiberFan
14,30 Repere sacre
15,00 Oameni ca noi
15,30 Conviețuiri... sub aripa muzei
16,00 Emisiune în limba maghiară
17,00 Dor
17,30 Scuzați! Pardon! Mersi!
18,00 Corect!
18,05 Blossom - s.
18,40 Bine și rău - s.
19,05 Avanpremieră Știri
19,10 Sunset Beach - s.
20,00 Jurnal * Meteo * Sport
20,55 Maria Stuart - dramă, SUA, 1971
23,00 Nu trageți!
23,15 Jurnalul de noapte
23,30 A-Facerea
0,15 7 arte

TVR 2

7,00 Femeia misterioasă - rel.
7,45 Documentar istoric - rel.
8,40 Care pe care - rel.
9,35 Arta autoapărării - rel.
10,10 Buzunare mari și mici - rel.
11,00 Atlas - rel.
11,30 Super curier de ambe sexe
12,45 Virtuozi ai instrumentelor populare - rel.
13,00 Desene animate
13,30 Tribuna partidelor parlamentare
14,00 Toți, împreună
14,45 Știri
14,50 Desene animate
15,15 Care pe care!
16,00 Trupa DP 2
17,30 Femeia misterioasă - s.
18,15 Se întâmplă acum
18,45 Telejurnal TVR 2
19,20 Nouă meșteri mari
19,35 Credo
20,40 Enigmatica Terra
21,10 Puls 2000
21,55 Călătorind prin țară
22,10 Alfred Hitchcock prezintă... „Prietenie cu bucluc" - s.
23,00 Știri
23,05 Știri bancare
23,10 Lentila de contact
0,10 Desene animate
0,35 TVM Mesager

PRO TV

7,00 Bună dimineața, Pro TV e al tău!
10,00 Tânăr și neliniștit - rel.
10,45 Cursa cea mai lungă - s.
11,30 Diagnostic: crimă! - s.
12,20 Dădaca - rel.
12,55 Știrile Pro TV
13,05 Metropolitan - comedie, SUA, 1990
14,45 Atingerea răului - f. rel.
16,10 Tânăr și neliniștit - s.
16,55 Sens unic
17,00 Știrile Pro TV
17,30 Cursa cea mai lungă - s.
18,20 Dădaca - s.
18,50 Chestiunea zilei
19,00 Știrile Pro TV
19,50 Chestiunea zilei
20,00 Nikita - s.
21,00 Chestiunea zilei
21,30 Liga Campionilor: **Real Madrid - Manchester United**, în direct
23,30 Chestiunea zilei
0,00 Fotbal: Rezumat Liga Campionilor
1,00 Diagnostic: crimă! - s. rel.
1,45 Metropolitan - f. rel.

TV ACASĂ

6,15 Știrile de Acasă - rel.
6,45 Dragoste și putere - rel.
7,15 Acasă la bunica - rel.
7,30 Căsuța poveștilor - rel.
7,45 Copilul adus de mare - rel.
8,30 Pentru iubirea ta - rel.
9,15 90-60-90 Fotomodele - rel.
10,15 Femeia vieții mele - rel.
11,10 Sânge din sângele meu - rel.
12,00 Conversația - f. rel.
14,00 Antonella - s.
14,45 Verdict: crimă! - s.
15,35 Dragoste și putere - s.
16,00 Copilul adus de mare - s.
17,00 Desene animate
17,10 Acasă la români - muzică populară
17,15 Acasă la bunica - rețete culinare
17,30 Pentru iubirea ta - s.
18,30 Știrile de Acasă
19,00 Vremea de acasă
19,05 Sânge din sângele meu - s.
20,00 90-60-90 Fotomodele - s.
21,00 Femeia vieții mele - s.
22,00 Cum să-ți omori soția - f. SUA, 1964
0,05 Dragoste și putere - rel.
0,30 Verdict: crimă! - rel.
1,20 Profesiunea mea, cultura
2,45 Știrile de Acasă - rel.

ANTENA 1

7,00 Observator
8,00 Dimineața devreme
10,00 Știri
10,10 Tropical Heat - s.
11,00 Am înțeles, șefule - comedie, Franța
13,00 Știri
13,15 L.A. Doctors - s
14,00 Decepții - s.
15,00 Scandalul - s.
16,00 Suflet rebel - s.
17,00 Știri
17,20 Divertisment Vouă
17,25 Intrigi în Paradis - s.
19,00 Observator
19,55 Divertisment Vouă
20,00 Alegere decisivă - acțiune, SUA, 1994
22,00 Observator
22,25 Divertisment Vouă
22,30 Marius Tucă Show
1,00 Navarro - s.
2,30 Scandalul - rel.
3,15 Suflet rebel - rel.
4,00 Intrigi în Paradis - rel.
5,30 Hombres - războiul sexelor - s.

TV ARAD

7,00 Observator
8,00 Știri TVA - rel.
8,30 Arena
9,50 Anunțuri
10,00 Știri
10,10 Burlacul - s.
10,30 Fără obligații - s.
11,00 OK Patron - comedie, Franța
13,00 Știrile amiezii
13,15 L.A. Doctors - s.
14,00 Decepții - s.
15,00 Scandalul - s.
16,00 Suflet rebel - s.
17,00 Știri
17,20 „Vouă"
17,25 Divertisment
18,00 Mileniul trei
18,20 Anunțuri
18,30 Știri TVA
19,00 Observator
20,00 Studioul economic arădean
21,20 Anunțuri - rel.
21,30 Știri TVA - rel.
22,00 Observator
22,25 „Vouă"
23,00 Marius Tucă Show
În continuare programul este identic cu cel al Antenei 1.

TV INTERSAT

9,00 Deschiderea programului
9,15 Revista presei
9,45 Horoscop
9,50 Dulce ispită - s.
10,30 Cartuna Show - des. animate
11,00 Știri - rel.
11,30 Mistere, farmece și miracole
12,00 Pisica din colivie - f. rel.
13,30 Săptămâna sportivă arădeană - rel.
14,00 Videoclipuri
14,15 Maeștrii cascadoriei
15,00 Aradul prin gaura cheii - rel.
16,00 Desene animate
16,30 Strada Grosvener - film
18,00 Emisiune în limba germană
18,30 Haideți să ne jucăm
18,45 Știri * Meteo *Sport * Publicitate * Vocea străzii
19,30 Zona politică
20,30 Farmacia de serviciu - s.
21,00 Amintiri din anul 1976
22,00 HI-TECH
22,30 Războiul lui Da Vinci - film
0,00 Știri - rel.
0,30 Erotica
1,30 Închiderea programului

ANIMAL PLANET

8,00 Lassie: Responsabilitate
8,30 Un câine cu imaginație
9,00 Hollywood Safari
11,00 Aventurile vânătorului de crocodili
12,00 Zig & Zag
13,30 Păsările
13,00 Cazurile judecătorului Wapner
14,00 Aventurile vânătorului de crocodili
15,00 Medic de animale
15,30 Spectacolul naturii
16,30 Acvanauții
17,00 Cazurile judecătorului Wapner
18,00 Aventurile vânătorului de crocodili
18,30 Salvați animalele!
19,00 Urgențe veterinare
19,30 Spectacolul naturii
20,00 Vânătorul de crocodili
21,00 Oamenii pădurii
22,00 Urgențe veterinare
23,00 Rezervația de animale
0,00 Salvați și salavatori
1,00 Urgențe veterinare

BUDAPESTA 1

6,42 Magazin matinal; 6,45 Lumea satului; 7,00 Emisiune informativă; **9,30 Bestia** - s.; **10,30 Vacanță fericită** - s.; **11,30 Totul pentru iubire** - s.; 13,00 Magazin informativ; 14,00 Magazinul minorităților; **15,00 Legenda tocăniței de iepure** - f. Ungaria; 16,35 Viitorul oazei terestre - doc.; 17,00 Viziune ecologică; 17,30 Despre cai, pentru toți; **18,00 Mâine**; 18,30 Cronică catolică; 18,50 Jurnale regionale; 19,00 Știri; 20,00 Elan - economia în mișcare 20,30 Știri, sport; **21,00 Comedianții - Noroc schimbător** - s.; 22,00 Panorama; 22,30 MMM - mag. protecția consumatorilor; 23,00 Știri; 23,10 Actual; 23,30 Sunete de bază; 23,35 Cutia neagră - reportaje; 0,05 Fotbal Liga campionilor

BUDAPESTA 2

9,30 Viitorul oazei terestre; 9,55 Dirijorul; 10,50 Literatura; 11,25 Clipe ecuadoriene; 11,50 Lanț muzical; 12,05 Boutique muzical; **13,00 Vin și putere** - s.; 14,00 Știri; 15,10 Video - clipuri; 15,20 Eu să nu am patrie? 15,35 Em. pensionarilor; 16,00 Fereastra - mag.; 17,30 Strada școlii; 18,30 Ora de primire; 19,00 Telesport; 20,40 Desene animate; 21,00 Știri; 21,30 Țap ispășitor, buzdugan, răzbunare - doc.; 22,30 Perna lui Jadviga; 22,50 **Trei întâmplări cu femei** - f. tv. FR.

VĂ RECOMANDĂM

ANTENA 1 - 20,00 Alegere decisivă - acțiune

Filmul prezintă povestea unei frumoase femei, dar dependentă de droguri, pe nume Maggie. După ce este arestată de poliție, ea trebuie să aleagă între doar două variante, nici una promițătoare. Prima presupune mersul la închisoare și, apoi, pedeapsa cu moartea, iar cea de-a doua, să devină un asasin în slujba guvernului Statelor Unite.

VĂ RECOMANDĂM

PRO TV - 13,05

Metropolitan - comedie

Într-un apartament luxos din Manhatan, se întâlnesc cu regularitate mai mulți tineri din clasa newyorkeză privilegiată, cărora le place să stea ore în șir de vorbă pe teme dintre cele mai diverse. Nick e un mizantrop cinic, Audrey o admiră pe Austin, Charlie e cam bâlbâit și o iubește în secret pe Audrey, iar Cynthia e prototipul femeii fatale. Într-o noapte de Crăciun, grupului i se alătură un nou venit: Tom, care locuiește modest în West Side și poartă un pardesiu uzat... Relațiile, dar mai ales discuțiile dintre membrii grupului iau o turnură diferită... O fină ironie socială despre oamenii care continuă să trăiască amintindu-și obsesiz de prima iubire, primul bal... deși viitorul îi învăluie în fiecare clipă.

PRIMA

7,00 Emisiune pentru copii
12,00 Vacanță a la Petrișor
12,30 De colo colo
13,00 Camera ascunsă
13,30 Chic
14,00 Cinemagia
14,30 Lumea celor liberi - dramă, UK, 1966 cu Jonathan Brandis
16,00 Tradiții
16,30 Camera ascunsă
17,55 Clip Art
18,00 Focus
18,30 Soția fratelui meu - dragoste, SUA, 1989
20,00 La bine și la rău - comedie, Franța 1992
22,10 Clip Art - rel.
22,15 Frasier - s.
22,45 Nadine Show - rel.
23,30 Cinemagia - rel.
0,00 De colo colo - rel.
0,30 Vacanță a la Petrișor - rel.
1,00 Chic - rel.

TELE 7 ABC

8,00 Știri
8,10 Teleshopping
8,20 Țara spiridușilor - rel.
9,30 Domino - rel.
11,00 Lumea în clipa 2000 - doc.
12,00 Îți mai aduci aminte Doamnă?
13,00 Ora unu a venit
15,45 Cinetour
16,15 Cutia muzicală
17,00 Forța destinului
18,00 Arcub live
19,00 Telejurnal
19,45 Dincolo de anul 2000 - doc.
21,00 Senzațional cu Dan Diaconescu
21,40 Pariul Trio
21,45 Loto
22,00 Cenaclul Totuși iubirea, cu Adrian Păunescu
0,00 Știri
0,15 Cenaclul - rel.
1,15 Ora unu a venit - rel.
4,00 Telejurnal - rel.
4,30 Forța destinului - rel.
5,30 Cutia muzicală - rel.
6,20 Clipuri muzicale

HBO

10,00 Shame - acțiune, SUA, 1992
11,45 Între prieteni - dramă, SUA, 1992
13,30 Dragă, am micșorat copiii! - s.
14,15 Goana după sex - comedie, SUA, 1997
15,30 Obsesia - acțiune, SUA, 1995
18,15 Umbra și întunericul - dramă, SUA, 1996
20,00 Cântec de leagăn - dramă, SUA, 1998
21,30 Dincolo de tăcere - dramă, SUA, 1998
23,15 Interviu pe scaunul electric - comedie, SUA, 1987

DISCOVERY

10,00 Specialiștii
10,30 Specialiștii: Elicopterul de atac
11,00 Hipnoza
12,00 Vânătorii de fantome
13,00 Succes, John Glenn!
14,00 Războaiele zulușilor
15,00 Aventura cunoașterii. Acvariile
16,00 Imperiul solar
17,00 Aripi: Harrier
18,00 Mașini extreme
19,00 Vânătorul de crocodili
20,00 Ghidul animalelor: T-Rex
21,00 Palatul Cleopatrei
22,00 Parcurile de distracții
23,00 Istoria parașutismului
0,00 Pericol extrem
1,00 Falsuri
2,00 Construcții ingenioase: Clădiri înalte
2,30 Construcții ingenioase: Fumalul solar din Odeillo
3,00 Cele mai bune automobile britanice: Rolls-Royce

TV INTERNAȚIONAL

21,30 S-a întâmplat... azi
21,35 Revista revistelor
21,40 Destinația România
22,00 Jurnal * Meteo
22,20 No Comment
22,25 Viața spirituală
22,45 Acum poți afla
23,10 Clipa de poezie. Nichita Stănescu
23,30 Teatru TV: **Copacii mor în picioare** de Alejandro Cassona, partea a doua
0,25 Muzică

ATOMIC TV

7,00 Selector
11,00 Cybernet
11,30 Atomic Café - rel.
12,00 Reactor
12,30 Vot - rel.
13,30 Hai Hui
14,00 Interactiv
16,00 Selector
18,30 Atomix cu Mircea - rel.
21,30 Selector
22,30 Album show
23,30 Insomnia

TV 2

7,00 Gânduri de dimineață; 7,30 Grădina zoologică în rucsac; 8,00 Matineu TV; 10,00 Desene animate; **12,00 Parker Lewis** - s.; **12,25 Jenny** - s.; 12,50 Coșmar cu lei - doc. Anglia; 13,30 Sport TV; **13,55 Pony Express** - w. SUA, cu Charlton Heston; 16,40 Max Kyver - s.; **17,35 Knight Rider** - s.; **18,30 Xena** - s.; 19,30 Știri, fapte; **20,30 Vipera** - s.; **21,00 My Girl - Prima iubire** - f. SUA, cu Macaulay Culkin; **23,00 Colombo** - s.; pol.; **0,20 Polițistul poznaș** - s. acț. SUA; **1,10 Calendar pentru copiii mei** - dramă, Ungaria

PRO 7

8,10 Time Trax - s.; 8,50 Desene animate; **12,15 Lois și Clark** - s.; 13,10 Cinema TV; **13,55 Monstrul vede** - comed. SUA, 1989 cu Louis Jordan; **15,15 Lumea dispărută** - s.; **16,05 Corbul** - s.; **17,05 Piedone pe Nil - comed. It.**, 1979 cu Bud Spencer; 19,00 Megalodon - rechinul uriaș - doc. 3 D.; 20,00 Lumea minunilor; 20,55 Știri; **21,15 Bodyguard** - romanță, thriller, SUA, 1992, cu Whitney Huston, Kevin Costner; 23,55 Focus TV; **0,55 Furie oarbă** - acțiune, SUA, 1988 cu Rutger Hauer

RTL

7,15 Desene animate; 9,00 Disney Club; 10,10 Despre animate; **10,35 Beverly Hills 90210** - s.; **11,25 Party of Five** - s.; **12,15 Echipa specială** - s.; 13,10 Parada filmelor Disney; **13,25 Black Arrow** - f. av. Anglia; **15,15 Conar, celtul** - s. fantasy; **16,10 Sliders** - s.; **17,05 Hercule** - s. **17,55 Xena** - s.; 18,45 Exclusiv - Starmagazin; 19,45 Știri, sport, meteo; 20,10 Acțiuni dramatice de salvare; **21,45 Legenda unri iubirii interzise** - fantasy, d.a.; SUA-Anglia-Germ. 1999 cu Randy Quaid; 23,10 Spiegel TV magazin; 0,05 Pe viață și pe moarte - rep.; **0,35 Sledge Hammer** - s.

TV 5

11,00 Jurnal TV5; 11,15 Magazin; 13,30 Jurnal France 3; 14,05 Magazin; 15,00 Jurnal TV5; 15,15 Fort Boyard; 17,15 Întrebări; 17,30 Telecinema; 18,05 Chioșc; 19,00 Jurnal TV5; 19,15 Duminici de sărbătoare; 21,00 Jurnal Belgia; 22,05 Magazin; 23,00 Jurnal France; 23,15 Cinema;

EUROSPORT

6,00 Moto CM - Malaezia 125 cmc. în direct; 7,15 Moto - 250 cmc. în direct; 8,30 Moto CM - 500 cmc.; 10,00 Superbike C.M. - Kyalamy în direct; 11,00 Moto C. M.; 12,45 Superbike (1); 14,00 Sporturi extreme; 15,00 Ciclism - turul Flandrei în direct; 17,30 Moto cu ataș - Kyalamy în direct; 18,30 Superbike CM - Kyalamy; 19,30 Funsports - Vars; 20,30 Moto - CM - Malaezia; 22,200 Patinaj artistic CM; 0,00 Sportcentre; 0,15 - European Super Touring Car; 1,15 Superbike - Kyalamy (Africa de Sud).

VĂ RECOMANDĂM

HBO

21,30 Dincolo de tăcere - dramă

Jake Rainer, un psiholog de excepție, specializat în tratamentul copiilor autiști, renunță la practicarea meseriei, considerând că poartă vina unei tragedii suferite de unul dintre micii săi pacienți. Vinovăția de care se simte copleșit îi distruge nu numai cariera, ci și liniștea căminului. Jake va ieși din starea de amărăciune când i se solicită ajutorul în cazul unei crime duble, în care singurii martori ar putea fi copiii victimelor, un băiețel autist pe nume Tim și sora lui de 18 ani, Sylvie, și ea suferind de grave tulburări emoționale.

VĂ RECOMANDĂM

HBO

20,00 Cântec de leagăn - acțiune

Helen l-a cunoscut pe bărbatul visurilor sale. Arătos și dintr-o familie bine situată, Jackson Baring are un viitor strălucit pe Wall Street. Vin sărbătorile și este momentul perfect ca Helen să facă cunoștință cu familia lui. Când ajunge la reședința mamei lui Jackson, situată într-o zonă extraordinar de frumoasă din Kentucky, lui Helen i se pare că totul este desprins dintr-o felicitare de Crăciun. Pare ireal. Tânăra de abia așteaptă să o cunoască pe Martha Baring, mama și, în același timp, „cealaltă femeie" din viața iubitului său.

TVR 1

12,00 Surprize, surprize - rel.
14,00 Jurnal
14,15 TVR Craiova
15,00 Pro Patria
16,00 Emisiune în limba maghiară
17,30 Agenția de plasare
18,10 Corect!
18,15 Blossom - s.
18,40 Bine și rău - s.
19,05 Avanpremieră. Știri
19,10 Sunset Beach - s.
20,00 Jurnal * Meteo * Sport
20,30 Gala UNITER, în direct
22,30 Jurnalul de noapte
23,00 Gala UNITER, în direct

TVR 2

12,00 Tip-top, mini-top - rel.
13,00 Desene animate
13,30 La noi, la români!
14,00 Toți, împreună
14,45 Știri
14,50 Desene animate
15,15 Care pe care, o nouă provocare!
16,00 Trupa DP 2
17,30 Femeia misterioasă - s.
18,15 Se întâmplă acum!
18,45 Telejurnal TVR 2
19,20 Virtuozi ai instrumentelor populare
19,35 Punct și de la capăt
21,10 E dreptul tău!
21,40 Afaceri la cheie
22,00 Sport Plus - Fotbal: **Tottenham - Middlesbrough**, în direct
0,30 TVM * Mesager

PRO TV

7,00 Bună dimineața, Pro TV e al tău!
10,00 Tânăr și neliniștit - rel.
11,30 Diagnostic: crimă! - s.
12,30 Dădaca - rel.
12,55 Știrile PRO TV
13,05 Furtunoasa zi de luni - dramă, Marea Britanie, 1988, cu Melanie Griffith, Tommy Lee Jones, Sting
14,40 D.O.D. Show - Glumărețu' - rel.
16,10 Tânăr și neliniștit - s.
16,55 Sens unic
17,00 Știrile Pro TV
17,30 Cursa cea mai lungă - s.
18,20 Dădaca - s.
18,50 Chestiunea zilei
19,00 Știrile Pro TV
19,50 Chestiunea zilei
20,00 Atingerea răului - thriller, SUA, 1996, cu Paula Abdul
21,55 Știrile Pro TV
22,00 Chestiunea zilei
23,30 Știrile Pro TV
0,00 **Fotbal** - Rezumat Divizia A
1,00 Diagnostic: crimă! - rel.
2,00 Știrile Pro TV - rel.
2,30 Furtunoasa zi de luni - rel.
4,00 Cursa cea mai lungă - rel.
4,45 Babylon 5 - s.

TV ACASĂ

5,30 Acasă la români - rel.
7,00 Căsuța poveștilor - rel.
7,30 Micuțele doamne - rel.
9,15 Floare de aur - rel.
10,45 Requiem pentru o stea căzătoare - f., rel.
12,00 Vă place Brahms? - f., rel.
14,00 Antonella - s.
14,45 Verdict: crimă! - s.
15,35 Dragoste și putere - s.
16,00 Copilul adus de mare - s.
17,00 Desene animate
17,10 Acasă la români - muzică populară
17,15 Acasă la bunica - rețete culinare
17,30 Pentru iubirea ta - s.
18,30 Știrile de Acasă
19,05 Sânge din sângele meu - s.
20,00 90-60-90 Fotomodele - s.
21,00 Femeia vieții mele - s.
22,00 Conversația - dramă, SUA, 1974, cu Gene Hackman
0,00 Dragoste și putere - rel.
0,25 Verdict: crimă! - rel.
1,15 Profesiunea mea: Cultura
2,40 Știrile de Acasă - rel.

ANTENA 1

7,00 Observator
8,00 Dimineața devreme
10,00 Știri
10,10 Burlacul - s.
10,30 Fără obligații - s.
11,00 Cum să prinzi un rege - acțiune, SUA, 1984
13,00 Știri
13,15 L. A. Doctors - s.
14,00 Decepții - s.
15,00 Scandalul - s.
16,00 Suflet rebel - s.
17,00 Știri
17,20 Divertisment Vouă
17,25 Intrigi în Paradis - s.
19,00 Observator
19,55 Divertisment Vouă
20,00 Din Rusia, cu dragoste... - acțiune, Marea Britanie, 1964, cu Sean Connery
22,00 Observator
22,25 Divertisment Vouă
22,30 Marius Tucă Show
1,00 Navarro - s.
2,30 Scandalul - rel.
3,15 Suflet rebel - rel.
4,00 Intrigi în Paradis - rel.

TV ARAD

7,00 Observator
8,00 Știri TVA - rel.
8,30 Emisiune în limba bulgară
8,40 Anunțuri
8,50 Divertisment
10,00 Știri
10,10 Burlacul - s.
10,30 Fără obligații - s.
11,00 Cum să prinzi un rege - acțiune, SUA, 1984
13,00 Știrile amiezii
13,15 L.A. Doctors - s.
14,00 Decepții - s.
15,00 Scandalul - s.
16,00 Suflet rebel - s.
17,00 Știri
17,20 „Vouă"
17,25 Divertisment
18,20 Anunțuri
18,30 Știri TVA
19,00 Observator
20,00 Arena
21,20 Anunțuri - rel.
21,30 Știri TVA - rel.
22,00 Observator
22,25 „Vouă"
23,00 Marius Tucă Show
În continuare programul este identic cu cel al Antenei 1.

TV INTERSAT

9,00 Deschiderea programului
9,15 Revista presei
9,45 Horoscop
9,50 Dulce ispită - s.
10,30 Desene animate
11,00 Retrospectiva știrilor săptămânii - rel.
11,30 Mistere, farmece și miracole
12,00 Jocul decisiv - film
13,30 Marea junglă - s.
14,00 Lumea adâncurilor - rel.
14,15 Neon Rider - s.
15,00 Intersat Sport Show - rel.
16,00 Desene animate
16,30 Cazul Thornwell - film
18,00 Săptămâna sportivă arădeană
18,30 Haideți să ne jucăm
18,45 Știri * Meto *Sport * Vocea străzii
19,30 Aradul prin gaura cheii - în direct
20,30 Farmacia de serviciu - s.
21,00 Pisica din colivie - film
22,30 Ghimpele dragostei - f. horror
0,00 Știri
0,30 Erotica
1,30 Închiderea programului

ANIMAL PLANET

8,00 Lassie
8,30 Un câine cu imaginație
9,00 Hollywood Safari
10,00 Aventurile vânătorului de crocodili
11,00 Spectacolul naturii
12,00 Zig & Zag
12,30 Păsările
13,00 Cazurile judecătorului Wapner
14,00 Aventurile vânătorului de crocodili
15,00 Medic de animale
15,30 Spectacolul naturii
16,30 Acvanauții
17,00 Cazurile judecătorului Wapner - 2 ep.
18,00 Aventurile vânătorului de crocodili
18,30 Salvați animalele!
19,00 Urgențe veterinare
19,30 Spectacolul naturii
20,00 Vânătorul de crocodili
21,00 Povestea leului de mare australian
22,00 Urgențe veterinare
23,00 Pisicile savanei
0,00 Salvați și salvatori - 2 ep.
1,00 Urgențe veterinare - 2 ep.

BUDAPESTA 1

6,45 Lumea satului; 7,00 Magazin matinal; **9,30 Bestia** - s.; 10,00 Doar astăzi - emis. distract.; 10,30 Happy Holiday - s.; **11,30 Totul pentru iubire** - s.; 13,00 Magazin informativ; 14,00 Magazinul țiganilor și slovacilor; **15,00 Casă proprietate - f. Germania**; 16,05 Magazinul Ligii Campionilor; 17,00 Casa maghiară; 17,30 Papa, în fața judecății istoriei; 17,45 Rămâi cu noi; 18,00 Europa magazin; 18,40 Mesaj biblic; 19,00 Știri, sport; 19,55 Sunete de bază; 20,00 Telenoroc; 20,30 Știri, sport; 21,00 112 - magazinul poliției; **21,40 Zona incredibilă** - s.; 22,25 În doi - talkshow; 23.00 Știri; 23,10 Actual; 23,30 Sunete de bază; 23,35 Ora de primire; **0,05 Slujba - f. Italia**; 1,40 Festivalul primăverii budapestane

BUDAPESTA 2

10,00 Ceasuri vechi; 10,30 Dirijorul; 11,25 O mică iubire; 12,00 Ungaria viitorului; 12,30 Curs de lb. germană; 13,00 Hotel Paradis - s.; 14,00 Jurnal parlamentar; 16,00 Uragan la Viena; 16,30 Broască de piatră; 17,00 Drumul școlii; 18,30 Doamnele aleg; 19,00 Telesport; 21,00 Știri, sport; 21,30 Festivalul de primăvară de la Budapesta; **21,50 Budapesta** - f.; 22,45 Să discutăm despre viitor; **23,00 Este (sau nu)** - f. Germania

VĂ RECOMANDĂM

ProTV

13,05 Furtunoasa zi de luni - dramă, Marea Britanie, 1988, cu Melanie Griffith, Tommy Lee Jones, Sting

VĂ RECOMANDĂM

PRO TV - 20,00 Atingerea răului - thriller

După un divorț dureros, Ellen Collier visează să înceapă viața de la capăt, dar totul se spulberă când cade victimă unui violator în serie. Infractorul mascat nu lasă niciodată nici o urmă, așa că poliția e neputincioasă. Îngrozită peste măsură, traumatizată de experiența suferită, lui Ellen îi este tot mai frică să-și părăsească locuința. Însă totul se schimbă când îl cunoaște pe atrăgătorul Jerry Braskin. El îi mărturisește copleșit de rușine că a fost un timp la închisoare, dar aparenta lui prosperitate și sofisticare îi arată lui Ellen că acum tânărul e un om de afaceri de succes. Dar tocmai când frica femeii începe să dispară datorită noului bărbat din viața ei, violatorul îi dă telefon și o amenință că o va ataca din nou. Spre șocul lui Ellen, polițiștii susțin că violatorul în serie pare a fi chiar Jerry.

PRIMA

7,00 Karaoke show - rel.
8,00 Dimineața cu Prima
12,00 Celebri și bogați - rel.
13,00 Sport magazin - rel.
15,00 Chic - magazin de modă - rel.
15,30 Cinemagia - rel.
16,00 Nadine Show - rel.
17,00 Celebri și bogați - s.
18,00 Focus * Sport * Meteo
18,30 Clip Art
18,35 Poză la minut - s.
19,00 Frontal
20,00 Dosarele Y
21,00 Brooklyn South - s.
22,00 Frasier - s.
22,45 Special
0,30 Film artistic
2,00 Focus - rel.

TELE 7 ABC

7,00 Știri
7,10 Bună dimineața, România
9,00 Forța destinului - rel.
10,00 Știri
10,15 Teleshopping
10,30 Senzațional - rel.
11,30 Rendez-vous la Tele 7 - rel.
12,30 Ora unu a venit - rel.
15,00 Știri
15,10 Teleshopping
15,45 Post Meridian
18,00 Documentar
18,50 Loto
19,00 Dincolo de anul 2000 - doc.
20,00 Telejurnal
20,35 Economic ABC
20,50 Gura lumii
21,00 Senzațional cu Dan Diaconescu
22,00 Dincolo de stadion
23,30 Cutia muzicală - rel.
0,00 Știri
0,30 Concert
1,35 Teleshopping
1,45 Telejurnal - rel.
2,30 Economic ABC - rel.
2,50 Gura lumii - rel.
3,00 Documentar - rel.
4,00 Dincolo de stadion - rel.

HBO

10,00 Tatăl miresei - comedie, SUA, 1995
11,45 Bărbatul perfect - comedie, SUA, 1996
13,15 Slappy și gașca - comedie, SUA, 1998
14,30 Iubire fără vârstă - comedie, SUA, 1993
16,30 Reacție în lanț - acțiune, SUA, 1996
18,15 Interogatoriul - suspans, SUA, 1998
20,00 Război la Pentagon - comedie, SUA, 1998
21,45 Totul despre sex - s.
22,15 Desene animate - Spawn
22,45 Ghinionista - comedie, SUA, 1997
0,15 Pericol iminent - acțiune, SUA, 1997

DISCOVERY

10,00 Jurassica
10,30 Salvați animalele!
11,00 Hitler
12,00 Nebuni după avioane
12,30 Soluția elegantă
13,00 Dezastre
13,30 Vânătorii de fantome
14,00 Nebuni pe roți
14,30 Flightline
15,00 Noi descoperiri
16,00 Aventuri la pescuit cu Rex Hunt
16,30 Povestiri despre supraviețuire în Australia
17,00 Aventuri la pescuit cu Rex Hunt
17,30 Discovery astăzi
18,00 Conexiuni - Feedback
19,00 Aripi
20,00 Dincolo de anul 2000
20,30 Discovery astăzi
21,00 Noaptea misterelor
22,00 Mistere încă neexplicate
23,00 În căutarea civilizației dispărute
0,00 Artileria lui Hitler
1,00 Polițiști la Hollywood
2,00 Bătălia pentru planetă
2,30 Discovery astăzi
3,00 Conexiuni - Feedback

TV INTERNAȚIONAL

21,30 S-a întâmplat... azi
21,35 Revista presei
21,40 Practic Info
22,00 Jurnal * Curs valutar * Meteo
22,30 O stea a gimnasticii românești: Lavinia Miloșovici
23,00 Destinul unei națiuni
23,30 Ora planetei
23,50 Studioul șlagărelor
0,20 A-Facerea

ATOMIC TV

7,00 Selector
10,00 Reactor - rel.
10,30 Hai Hui - rel.
11,15 Atomix cu Oana - rel.
14,00 Interactiv
15,55 Reactor
16,00 Romanian Top 100 cu Oana - rel.
18,00 Selector
19,00 Atomix cu Dinu
21,55 Reactor
22,00 Gogs - des. anim.
22,30 File de poveste - rel.
23,00 Aria 52
0,00 Insomnia

TV 2

7,00 Ediție matinală; 7,30 Magazin matinal; **9,30 Bogați și frumoși** - s.; **9,55 Riviera** - s.; **10,25 Plin de viață** - s.; **10,45 O femeie misterioasă** - s. Italia; 11,35 Ofertă directă; 12,05 De-a lungul firului de păr; 12,30 Grădina zoo în rucksac; **12,55 Jenny** - s.; 13,10 Modă; **13,35 Riviera** - s.; **14,00 Bogați și frumoși** - s.; **14,25 Moștenire dificilă** - f. SUA; **16,10 MacGyver** - s.; **17,00 Sunset Beach** - s.; **17,45 Înger sălbatic** - s.; **18,40 Vipera** - s.; 19,30 Fapte; 20,00 Roata norocului; **20,30 Camilla** - s.; **21,00 Pirații din Caraibe** - s.; 22,45 Bună seara, Ungaria!; 23,30 Superpolițiști în acțiune; 0,00 Salon auto 2000; 0,30 Magazin cultural

PRO 7

7,25 Galileo mag.; 7,45 Taff - magazin; **8,10 Simpsonii** - s.; **8,35 Mallorca** - s.; **9,05 Cine-i șeful?** - s. 2 ep; **10,05 Jesse** - s.; 10,30 Povești de dragoste; 11,30 Talk, talk, talk; **12,00 Verdict, crimă** - s.; **13,00 Matlock** - s.; 14,00 Sam - magazin; 15,00 Talk-showuri; 18,00 Taff - magazin; **18,25 Afaceri de familie** - s.; **19,00 Familia Simpson** - s.; **20,00 Fam. Bundy** - s.; 20,30 Galileo - magazin de știință; 20,55 Știri, sport, meteo; **21,15 Dosarele X** - s.; **22,15 Poartă în timp** - s.; 23,15 TV Total; 0,15 Bully parade; **0,45 Chaos City** - s.

RTL

7,00 Magazin matinal; 8,00 Magazin; **8,30 Bogați și frumoși** - s.; **8,55 Între noi** - s.; **9,25 Vremuri bune, vremuri rele** - s.; 10,00 Dimineața mea - magazin; 11,30 Sabrina, talkshow 12,30 Duelul familiilor; 13,00 Magazinul amiezii; 14,00 Talkshow-uri; **18,00 Dădaca** - s.; **18,30 Între noi** - s.; 19,00 Bună seara - magazinul landurilor; 19,30 Exclusiv - magazin; 19,45 Știri; 20,10 Exploziv magazin; **20,40 Vremuri bune, vremuri rele** - s.; **21,15 Legenda unei iubiri interzise (2)** - fantasy, SUA/Anglia/Germania, 1999; 23,10 Extra - magazin; 0,30 Trend - magazin; 1,00 Știrile nopții; 1,35 Magazin cultural.

TV 5

13,05 100% Întrebări; 13,30 Jurnal France 3; 14,05 Documetar; **15,15 An de cumpănă** - s.; 17,00 Jurnal TV 5; 17,15 Întrebări TV 5; 17,30 Mediterraneo; 18,05 Piramide; 18,30 Întrebări pentru campion; 19,00 Jurnal TV 5; **19,15 An de cumpănă** - s.; 21,00 Jurnal Elveția; 21,30 Jurnal France 2; 22,05 Punctul

EUROSPORT

9,30 Ciclism - turul Flandrei; 10,30 Moto - CM Malaezia; 12,00 Sporturi extreme; 13,00 Fotbal: Croația - Germania, prelim. CE; 14,00 Tenis - turneu WTA Key Biscayne, finala; 15,30 Ciclism - turul Flandrei; 16,30 Ciclism - turul Țării Bascilor, et. 1, în direct; 18,00 Fun - Extremsports; 19,00 Fotbal - Eurogol magazin; 20,30 Tenis de masă - Liga Campionilor, în direct; 23,00 Auto raliul Cataluniei - Costa Brava; 0,00 Fotbal Eurogol magazin; 1,30 Auto - Nascar.

VĂ RECOMANDĂM

ACASĂ - 22,00 Conversația - dramă/film de artă

Un expert în supraveghere audio, angajat să urmărească și să înregistreze toate convorbirile unui cuplu, își dă seama că, din vânător, a devenit vânat...

Harry Caul este un expert în supraveghere audio, pe care „Director", o corporație misterioasă, îl angajează să înregistreze conversația unui cuplu de tineri, Ann și Mark. Ca un adevărat profesionist, care nu amestecă afacerile cu viața privată, Harry păstrează un secret total față de iubita lui, Amy, dar e obsedat ca apartamentul să nu-i fie supravegheat, la rându-i. Numai că, din ce în ce mai convins că viața celor doi tineri este în pericol, existând și un precedent, într-un caz în care trei nevinovați au murit, Harry începe să creadă că e vorba despre un complot de care „Director" nu e deloc străin. Iar apariția killer-ului devine doar o chestiune de timp...

VĂ RECOMANDĂM

HBO - 20,00 Război la Pentagon - comedie

Locotenent-colonelul John Burton, din cadrul forțelor aeriene americane, este un om onest din fire, care întreaga sa viață a încercat să facă totul cât mai corect posibil. Din acest motiv, când descoperă că guvernul a folosit niște sume enorme de bani, pentru a dezvolta o divizie de transport, totul i se pare ciudat și se hotărăște să înceapă o mică investigație pe cont propriu. Suma de 14 miliarde folosită și vârsta militarilor care fac parte din divizie ridică mult prea multe semne de întrebare pentru a putea fi ignorate.

FĂRĂ MIZĂ

Mâine, de la ora 11,00 se dispută o nouă etapă în Divizia B de fotbal. În seria a II-a, meciul care ne interesează cel mai mult este Drobeta Tr. Severin - UTA. Din păcate, jocul este fără miză, ambele echipe renunțând la gândul unei eventuale promovări. De tranșat ar fi doar locul 4 din clasament, pentru care mai luptă cele două garnituri. Un obiectiv, să recunoaștem, fără nici un fel de importanță.

Noul antrenor al UTA-ei, Marcel Coraș și-a tras un lot de 18 jucători pe care l-a dus la ozonificare, la Băile Herculane, cu trei zile înainte de joc. Efectuând câte un antrenament pe zi, arădenii nu au urmărit să facă cine știe ce minuni, obiectivul fiind doar scăparea de sub stresul de la Arad și o oarecare creștere a condiției fizice și a încrederii în forțele proprii.

Foto: V. MUSCA

În tur, Diaconescu și-a călărit adversarii. Va fi altfel în jocul de mâine? Fază din meciul UTA - Drobeta, scor 2-0

❖ Avancronica etapei ❖

Astăzi, la ora 14,30, elevii antrenați de Marcel Coraș pleacă din Băile Herculane, cu destinația Turnu Severin, acolo unde vor trage la hotel „Parc". „Principalul" UTA-ei ne-a declarat, ieri, ce urmărește în partida de sâmbătă **„să facem un joc tineresc, ambițios, combinativ și în viteză, pentru a încerca să le punem probleme gazdelor. Doreso să facem - așadar - un meci bun și să scoatem un rezultat pe măsură".**

Marcel Coraș spune că nu are probleme în a forma o echipă competitivă, în ciuda faptului că lipsesc nume grele din echipă, precum Almășan, Todea, Mărginean și Botiș, primii doi suspendați, al treilea menajat, iar ultimul - cu șase „galbene" - este ținut la „naftalină", pentru a nu risca suspendarea și implicit, lipsa de la meciul cu Electro Bere Craiova. În plus, Bogojel este incert, resimțind dureri la spate.

În aceste condiții, formula probabilă ar fi următoarea: Pap - Diaconescu, Zaha, Găman, Panin, Crăciunescu - Baciu, Ciubăncan, Ikpe - Kent, Mariș.

Dincolo, cei de la Drobeta, cu un antrenor numit de doar două etape, Mihai Bojin nu are problemele UTA-ei, putând să alinieze cea mai bună echipă - inclusiv R. Ciobanu - revenit din probe, de la Steaua. Intrați în cantonament încă de ieri, severinenii râvnesc victoria, pentru a-și lua revanșa după înfrângerea din tur, de la Arad, când UTA a învins cu 2-0.

Primul unsprezece ar avea următoarea configurație: Diac - Oprița, C. Ciobanu, Băbaș, Hulubei - Florescu, Vlaicu, Barna, R. Ciobanu - Axinte, Decu.

Meciul va fi arbitrat de o brigadă având-l la centru pe Gabriel Caloian, ajutat de asistenții Gheorghe Mihalache (ambii din Buzău) și Cornel Groza (Iași).

Observator FRF: Petre Mehedințu (Timișoara).

Celelalte jocuri ale rundei cu numărul 25, programează întâlnirile: „U" Cluj - ARO Câmpulung, Electro Bere Craiova - Corvinul Hunedoara, UM Timișioara- Gaz Metan Mediaș, ASA Tg. Mureș - Inter Sibiu, Apullum Alba Iulia - Jiul Petroșani, Chimica Târnăveni - Minerul Motru, FCM Vâlcea - Olimpia Satu Mare, F.C. Bihor - „Poli" Timișoara.

LEO SFÂRA

PETRICEVICI CONFIRMAT

„Principalul" B.C. West Petrom Arad, Dragan Petricevici, a fost confirmat ieri, în mod oficial, în funcția de selecționer al echipei de baschet masculin a României, în urma discuțiilor purtate cu reprezentanții Federației, la sediul forului de specialitate. Postul de antrenor secund al reprezentativei țării noastre va fi ocupat de Ion Constantin (Soced). Reunirea lotului va avea loc imediat după finală, când este programat un cantonament la Băile Felix, până pe 29 aprilie. După sărbători va urma pregătirea centralizată la Arad, cuprinzând și câteva meciuri amicale. Pe 15 mai este planificată plecarea la turneul din Danemarca.

Menționăm că România va da piept cu Danemarca, Georgia, Cipru, Irlanda și Luxemburg, pentru accederea în grupele semifinale ale C. E. Se califică primele două clasate în serie. Din lotul convocat, de 15 jucători fac parte arădenii Veres și Burlacu, precum și patru stranieri - Alexe, Popescu, Morariu și Stănescu.

A. HĂRȚĂU

LA MULȚI ANI!

Colegii și sportivii de la A.S. „Silva Lazăr" Motorul Arad îi urează antrenorului Florin Barna, cu ocazia zilei de naștere, un sincer „La Mulți Ani!" și multe succese cu boxerii pe care îi pregătește...

PROGRAMUL COMPETIȚIILOR

● **Fotbal**. Duminică, ora 11, în Divizia C se dispută partidele: **FC Telecom Arad - Aurul Brad și West Petrom Arad - Minerul Certej**.

- În divizia D, de la ora 16, **astăzi**: Crișana Sebiș - Motorul Arad. **Sâmbătă**: Romvest - Podgoria Ghioroc, Gloria Arad - Dacia Beliu, Comera - CPL, Tricoul Roșu - FC Ineu, Șoimii Pâncota - Crișul Chișineu Criș. **Duminică**: Frontiera Curtici - Victoria Nădlac, Semlecana Macea - Păulișana Păuliș. Șoimii Lipova stă.

- În „Onoare", ora 16: ICRTI - Țipari, Șiria - Zărand, A. Ineu - Vladimirescu, Șepreuș - Dorobanți, Șimand - Sânmartin, Felnac - Semlac, Apateu - Bârzava, Șeitin - Iratoș. Sântana stă.

- În „Promoție", de la ora 16, **Seria A**: Arkit - Pecica, Secusigiu - Horia, Covăsânț - Sânleani, Cruceni - Zimand Cuz, Fântânele - Munar, Satu Mare - Glogovăț 99. Ususău stă. **Seria B**: Șicula - FC Berechiu, Socodor - Cermei, Drauț - Nadăș, V. Berechiu - Nădab. Comlăuș stă. **Seria C**: Dinamo Sebiș - Dezna (ora 11), Lunca Teuzului - Vârfurile, Gurahonț - Bocsig, Buteni - Hălmagiu, Hășnaș - Chisindia. Univ. Sebiș stă.

● **Baschet**. Astăzi, ora 13, la Sala Decebal, în cadrul Diviziei B masculin se dispută meciul: **CSS West Petrom II Arad - Voința Cluj**.

● **Handbal**. Sâmbătă, la Sala Sporturilor, au loc meciurile: **de la ora 10**: U. Arbema Mureșul Arad - Siderurgica Hunedoara, iar de la **ora 11,30**: LPS CSS Arad - CSS 2 Baia Mare (jun. II/M). Duminică, de la ora 10: AS Avram Iancu - Șc. gen. 7 Timișoara (jun. III/F).

OLIMPIADA SPORTULUI ȘCOLAR

❖ *Liceele „E. Ghiba Birta", la băieți și „Moise Nicoară", la fete - campioane la baschet*

În perioada 13-28 martie 2000, a avut loc în orașul Arad campionatul municipal interlicee de baschet. Echipa de băieți a Liceului Teoretic „Elena Ghiba Birta", alcătuită din Radu Brebenaru, Ianis Kozaridis, Alex. Poenaru, Silviu Pop, Bogdan Albu, Doru Berar, Marius Bota, Paul Negruțiu, Alex. Diboș, a făcut parte din grupa A, alături de liceele „Aurel Vlaicu", „Moise Nicoară", „Textil", „H. Coandă". Toate cele patru meciuri, susținute în sala Școlii generale 21 au fost câștigate cu scoruri care au dovedit superioritatea tinerilor baschetbaliști: 51-22; 57-51; 53-32; 39-29.

Semifinala, care s-a jucat în sala „Decebal", în data de 24 martie, între liceele „Vasile Goldiș" și „Elena Ghiba Birta", a fost câștigată de ultimul, cu un scor semnificativ: 62-34.

Finala, desfășurată într-o atmosferă incendiară, în 28 martie, a reprezentat un succes binemeritat pentru băieții de la „Ghiba Birta", care au câștigat cu 53-50 confruntarea cu Liceul „Aurel Vlaicu". Băieții au fost susținuți tot timpul cu entuziasm de colegii lor.

De remarcat evoluția de excepție a lui Radu Brebenaru și a lui Alex. Poenaru, primul fiind recompensat cu titlul de „cel mai tehnic jucător" al campionatului.

În faza următoare, echipa Liceului Teoretic „Elena Ghiba Birta" va susține o dublă manșă cu învingătoarea aceluiași campionat, din județul Timiș, în vederea promovării la faza zonală, care va avea loc la Satu-Mare.

Profesori-antrenori Pavel Sârbu și Elena Szomoru

▼▼▼

În întrecerea fetelor, pe primul loc s-a clasat echipa Liceului „Moise Nicoară" care a învins în finală echipa Liceului „A. M. Gutenbrun" cu scorul de 52-22. Pentru locurile 3-4: Grup Șc. Ind. Ușoară - Liceul „V. Goldiș" 19-9. Iată lotul echipei Liceului „Moise Nicoară" (antrenor prof. Petru Lata): Ioana Medeleanu, Ioana Neagu, Raluca Faur, Simona Trifan, Iulia Manole, Roxana Palcu, Marcela Gudiu, Dana Crișan, Iulia Marcu. Câștigătoarea va juca cu campioana județului Timiș, iar învingătoarea va participa la faza zonală, ce va avea loc în 26-27 mai, la Tg. Mureș.

C. ALEX.

HANDBAL ȘCOLAR

La baza sportivă a Școlii Gen. Nr. 18 Arad, a avut loc Campionatul Național Sportiv Școlar, ciclul gimnazial, de handbal feminin și masculin, - faza pe județ. Competiția a fost organizată de I.S.J. Arad și catedra de educație fizică a Școlii Gen. Nr. 18, prin profesorii Moldovan, Dima, Anghel, Hăncuț, Lupșa. Arbitrajul a fost asigurat de comisia de arbitri handbal din cadrul DTSJ Arad. (Fluieraș, Moldovan, Gabor, Ialgotzki).

Premiile au constat în diplomele acordate de ISJ Arad.

Echipe participante și clasament:

Băieți

- **Locul I: Școala Gen. Nr. 18 Arad**
- **Locul II: Școala Vinga**
- **Locul III: Școala Nr. 6 Arad**
- **Locul IV: Școala Nr. 12 Arad**
- **Locul V: Școala Nr. 2 Sântana**
- **Locul VI: Școala Radna**

Așadar, echipa de băieți calificată a fost Școala Gr. Gen. Nr. 18 (Avram Iancu) Arad, care urmează să susțină meciuri de baraj cu campioana județului Timiș. Lotul campioanei arădene a fost format din: Bistrian, Ciontaș, Sărăndan, Flonta, Avram, Ciulea, Gavrilete, Sălăjan, Steriap, Marta, Kovaciu, Anghel, Dima, Țucudean, Abrudan, Achiței, Andrei. Antrenori: P. Moldovan și Gh. Dima.

Fete

- **Locul I: Școala Gen. Nr. 18 Arad**
- **Locul II: Școala Curtici**
- **Locul III: Școala Sântana**
- **Locul IV: Școala Nr. 12 Arad**
- **Locul V: Școala Vârfuri**
- **Locul VI: Școala Țipari**
- **Locul VII: Școala Radna**

Tot echipa Școlii Gen. Nr. 18 Arad (Avram Iancu) a fost câștigătoarea competiției feminine, aceasta calificându-se pentru meciul de baraj cu campioana județului Timiș. Formația echipei câștigătoare le-a avut în componență pe: Călăman, Anghel, Bonchiș, Covaci, Szocs, Szabo, Chindriș, Sălăjan, Pop, Ladău, Brădean. Antrenori: M. Anghel și I. Lupșa.

Competiția s-a desfășurat în deplină sportivitate, fără accidente sau incidente. Comisia de organizare a apreciat buna pregătire și comportare a echipelor participante pentru care a felicitat profesorii conducători de lot.

ALINA BUTACI

FOTBAL INTERNAȚIONAL

Miercuri, cu prilejul „ferestrei" rezervate reunirii reprezentativelor de fotbal ale „Bătrânului Continent" s-au disputat o serie de partide amicale, care de care mai interesante:

Scoția-Franța 0-2; Spania-Italia 2-0; Bulgaria-Belarus 4-1; Cehia-Australia 3-1; Belgia-Olanda 2-2; Austria-Suedia 1-1; Țara Galilor-Finlanda 1-2; Portugalia-Danemarca 2-1; Croația-Germania 1-1; Israel-Georgia 1-1; Ungaria-Polonia 0-0; Jugoslavia-China 1-0; Malta-Irlanda de Nord 0-3; Elveția - Norvegia 2-2.

❖ ❖ ❖

În prima etapă a preliminariilor zonei Americii de Sud pentru calificarea la Cupa Mondială din anul 2002, s-au înregistrat rezultatele: Columbia-Brazilia 0-0; Ecuador-Venezuela 2-0; Peru-Paraguay 2-0; Argentina-Chile 4-1; Uruguay-Bolivia 1-0.

TETRATLONUL ATLETIC ȘCOLAR

Faza județeană a tetratlonului atletic școlar s-a disputat la finele săptămânii trecute.

Echipe fete

1. Șc. nr. 1 - 1152 p. (prof. Marcu Carmen)
2. Șc. nr. 4 - 1027 p. (prof. Barbu-Bănuș Adela)
3. Moise Nicoară - 1016 p. (prof. Lata Petru)
4. Șc. nr. 6 - 982 p. (prof. Gheorghe Viorica)
5. Șc. nr. 21 - 979 p. (prof. Iakob Ana-Maria)
6. Șc. nr. 11 - 872 p. (prof. Barbeș I.)
7. Șc. Ineu - 816 p. (prof. Guyaș Livia)
8. Gurahonț - 607 p. (prof. Schelegia Dimitrie)

Echipe băieți

1. Șc. nr. 4 - 1111 p. (prof. Barbu-Bănuș Adela)
2. Lic. M. Nicoară - 1065 p. (prof. Lata Petru)
3. Șc. nr. 21 - 1036 p. (prof. Iakob Ana-Maria)
4. Gen. Ineu - 987 p. (prof. Guyaș Livia)
5. Șc. nr. 18 - 968 p. (prof. Hăncuț Maria)
6. Șc. nr. 1 - 940 p. (prof. Marcu Carmen)
7. Șc. nr. 9 - 928 p. (prof. Dănăilă Petru)
8. Șc. Gurahonț - 860 p. (prof. Schelegia Dimitrie)

Individual

Fete

1. Mati Cristina - Lic. M. Nicoară - 292 p.
2. Iancu Marcela - Șc. nr. 1 - 289 p.
3. Crăciun Alexandra - Șc. nr. 4 - 269 p.

Băieți

1. Nemeș Valentin - Lic. M. Nicoară - 258 p.
2. Dărău Radu - Șc. nr. 4 - 245 p.
3. Ember Gabriel - Șc. nr. 4 - 242 p.

Fete

Viteză - 50 m

1. Mati Cristina - 8,5
2. Iancu Marcela - 8,7
2. Crăciun Alexandra - 8,7
3. Sandu Loredana - 8,9

Lungime

1. Crăciun Alexandra - 4,52 m
2. Sandu Loredana - 4,48 m
3. Mati Cristina - 4,43 m

Oină

1. Ungureanu Oana - 42 m
2. Mândru Gigica - 42 m.
3. Mati Cristina - 40 m

Rezistență

1. Iancu Marcela - 2:41
2. Szel Sidonia - 2:48
3. Sandu Loredana - 2:55

Băieți

Viteză - 50 m

1. Baciu Andrei - Șc. nr. 21 - 8,0
2. Nemeș Valentin - M. Nicoară - 8,1
2. Rusi Mihai - Șc. Ineu - 8,1
3. Zsigmand Csaba - Șc. nr. 1 - 8,2
3. Vârciu Ciprian - M. Nicoară - 8,2

Lungime

1. Nemeș Valentin - M. Nicoară - 5,09 m
2. Palcu Andrei - M. Nicoară - 5,03 m
3. Sandici Alex - M. Nicoară - 5,02 m

Oină

1. Iercoșan Gabriel - Șc. nr. 9 - 61 m
2. Blidaru Florin - Șc. Ineu - 61 m
3. Nemeș Valentin - M. Nicoară - 60 m

Rezistență

Palinkos Daniel - Șc. nr. 21 - 2:29
Dan Mihai - Șc. Buteni - 2:27
Ember Gabriel - Șc. nr. 4 - 2:32

prof. MARCU CARMEN

SOCIETATEA COMERCIALĂ JACKSON INTERNATIONAL SRL ARAD

Achiziționează de la populație

PORUMB

MS

Plata se face la STAS, în momentul predării.
Preț: **1700 lei/kg + 50 lei/kg transport**
Recepția în Arad, str. Turdei nr. 1 (fostul FNC) tel. 057/271712, d-na Iulia Popa.

Informații suplimentare:
ing. Roncov Francisc, tel. 094/929199
ing. Pasca Ioan, tel.: 057/257300 int. 27.

FURAJARE EFICIENTĂ NUMAI CU

ANIMIX

CONCENTRATE
Proteino-Vitamino-Minerale

PUNCTE DE DESFACERE

S.C. PRODAGRO BIAN S.R.L.

MAGAZINE ÎN JUD. ARAD

PRODUCĂTOR

VIPROMIN 2000
Salonta

DISTRIBUITOR

S.C. AGRO ZAR S.R.L.
Str. Crișului Nr. 67
SEBIȘ, Jud. Arad
Tel. 057 / 420.157; Mob. 092/ 468.178
DEPOZIT EN GROS

INEU, Str. Aradului, Nr. 6
NĂDLAC, Str. George Coșbuc, Nr. 15
LIPOVA, Str. Nicolae Bălcescu, Nr. 33
PECICA, Nr. 1070
CHIȘINEU CRIȘ, Str. Gării, Nr. 39
GURAHONȚ, Str. Iuliu Maniu, Nr. 47
BELIU, Nr. 36

FURAJARE EFICIENTĂ NUMAI CU

ANIMIX

CONCENTRATE
Proteino-Vitamino-Minerale

PRODUCĂTOR

VIPROMIN 2000
Salonta

DISTRIBUITOR

S.C. PRODAGRO CETATE S.R.L.
ȘIRIA, Jud. ARAD
COMPLEXUL ZOOTEHNIC
DEPOZIT

MAGAZIN ÎN ȘIRIA - COMPLEX ZOOTEHNIC Tel. 094/ 577.987

S.C. VIENNA S.R.L.

P.L. ARAD

ANGAJEAZĂ AGENȚI COMERCIALI

CONDIȚI:
- **studii medii sau superioare**
- **vechime în domeniu**
- **disponibilitate de a avea un program flexibil**
- **vârsta max. 30 ani**

SE OFERĂ:
- **salariu atractiv**
- **posibilități de promovare și perfecționare profesională**

C.V. se depun prin fax 288212 sau la sediul firmei str. Nicolaus Lenau Nr. 11 până la data de 05.04.2000.

(2967299)

KISKUN
ROMÂNIA

ORADEA, Aleea Rogerius 6B, ca. 108
tel./fax: 059/465115, tel.: 059/156431
GSM: 094/545327, 094/545326
Depozit central: Biharia, str. Salcâmului nr. 10, tel.: 098/600.163

SĂMÂNȚA CERTIFICATĂ
de HIBRIZI de PORUMB KISKUN

SEMINȚELE:
- tratate contra bolilor
facultate germinativă
peste 90%

Preț fără concurență
Calitate excepțională

HIBRIZII:
- adaptații pedoclimatic
- rezistenți la secetă
- rezistenți la frângere

Plata: în bani, cupoane sau schimb cu produse
Semănați KISKUN
Pentru UN AN MAI BUN!

Reprezentanți zonali:
HONDEA IOAN (Ineu) tel.: 511047; 512922
SZABO ZOLTAN (Chisineu Cris) tel.: 523062; 094-782530
NAGY IOAN (Pecica) tel.: 469224; 094-812518

Căutăm reprezentanți locali. (2967298)

LICEUL TEORETIC
„VASILE GOLDIȘ“ ARAD

Organizează concurs în data de 10.04.2000 pentru ocuparea postului de

CONTABIL

pe perioadă determinată.

INFORMAȚII LA TELEFON: 231726.

(2967292)

BIZZAR SEX
ABSOLUT NOU
891 888
GRATIS 20" - 7650 lei / 30"

SEX - PHONE
Punemi-o! Acum!!!!
GRATIS 20" - 7650 lei / 30"
891.393
DOAR PENTRU ADULTI

SC „EURO GSM” SRL

ANGAJEAZĂ PERSONAL DE VÂNZĂRI (FETE)
pentru magazinul din B-dul Revoluției

- disponibilitate în vânzări
- înclinații tehnice
- fizic plăcut, vârsta max. 30 ani
- cunoașterea unei limbi străine constituie un avantaj

C.V. cu o poză se depun la sediul EURO GSM B-dul Revoluției Nr. 95, până în 6.04.2000.

(1420084)

NON STOP
OANA
23 ANI
JOACĂ - TE CU MINE...
SEX PLAY
891.999

89-15-15
SEX TOTAL
SUNA ACUM !
GRATUIT 20" - 7650 lei / 30"
in direct !!! SEX NON STOP
INTERZIS MINORILOR

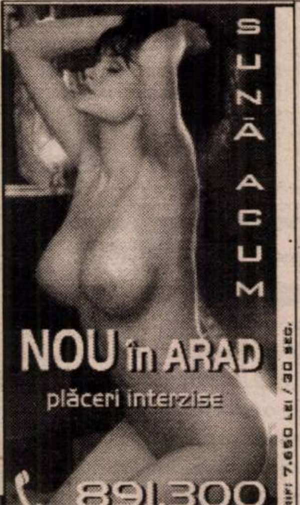

MATRIMONIALE

DORIȚI CĂSĂTORIE ÎN GERMANIA? Pentru domnișoare drăguțe, serioase. Telefon 279251, 093.207.324. (8184)

VÂNZĂRI APARTAMENTE O CAMERĂ

Vând apartament o cameră, bucătărie, baie, încălzire centrală, telefon, 50 mp, posibilitate privatizare. Informații telefon 250836. (8027)

Superocazie! Vând garsonieră confort I, str. Simfoniei, Micălaca, 6.400 DM. Telefon 092.344.705. (8043)

Vând apartament una cameră, ultracentral, et. II, 45 mp, telefon, gaz, satelit, balcon închis. Telefon 094.828.632. (8052)

Vând garsonieră, str. Bușteni. Telefon 284229. (7744)

Vând apartament 1 cameră (casă), central, 6500 DM, negociabil. Telefon 243641. (7995)

Vând garsonieră, confort III, zona Fortuna, 3.500 DM, negociabil. Informații telefon 057/ 273505. (8050)

Vând garsonieră, str. Bușteni. Informații telefon 092.615.082. (8073)

Vând garsonieră, cameră, hol, baie duș, îmbunătățită, Vlaicu, 3.950 DM. Telefon 237048. (7864)

Vând garsonieră confort I Micălaca, etaj IV, ocupabilă imediat, 7.800 DM. Telefon 283666; 092.226.344. (8082)

Vând apartament una cameră, garaj, Alfa. Telefon 258255, seara. (8158)

Vând apartament una cameră, et. III, Micălaca. Telefon 263623. (7915)

Vând (închiriez) garsonieră Alfa, et. IV, preț rezonabil. Telefon 258314. (8111)

Vând garsonieră cf. I, et. I, Piața Soarelui. Telefon 057-233431. (8079)

Vând garsonieră în bloc de apartamente, Micălaca bl. 337, et. I. Telefon 268838. (8178)

Vând garsonieră cf. I, Vlaicu, Agroalimentară, bl. Z15. Telefon 234964. (8275)

Vând (închiriez) garsonieră, cf. I, zona Vlaicu. Telefon 249871. (8289)

VÂNZĂRI APARTAMENTE DOUĂ CAMERE

Vând apartament 2 camere, zona Polivalentă, decomandat; 28.000 DM. Telefon 273504; 092.308.400. (7737)

Vând apartament 2 camere, amenajat stil occidental, zona gării, etaj III, preț 23.000 DM. Telefon 094.160.581. (7635)

Vând apartament 2 camere, Vlaicu, cf. II, 9.800 DM. Telefon 270856. (7909)

Vând apartament 2 camere, îmbunătățit și contorizat, preț 13.500 DM, negociabil. Telefon 261866, după ora 18. (4738)

Vând apartament 2 camere cu mansardă, Maiakovscki, occidental. Telefon 251397. (7986)

Vând (schimb) cu apartament 4/5 camere, central + diferență, apartament 2 camere, complet utilat și mobilat, Piața Spitalului, et. II, vizavi de spital. Telefon 092.266.523. (7956)

Vând apartament 2 camere, decomandat, 72 mp, bl. 359, et. III, 19.000 DM. Telefon 262023. (8016)

Vând urgent apartament 2 camere, str. Imașului, Micălaca. Telefon 262205. (8061)

Vând apartament 2 camere, Podgoria, proaspăt renovat, etaj 4, acoperiș garantat; 18.400 DM negociabil. Telefon 250966; 092.344.621. (7343)

Vând apartamente 2 și 3 camere, Alfa, mici îmbunătățiri, 14.700 DM. Telefon 253364. (7909)

Vând apartament 2 camere, Micălaca, preț 18.500 DM. Telefon 094.929.971, 279234. (7933)

Vând urgent apartament în casă, curte și grădină, gaz, 2 camere, bucătărie, antreu, pivniță, str. V. Moga, nr. 52, Grădiște. Telefon 223912, orele 9-15. (8050)

Vând apartament 2 camere, bloc 570, ap. 2; parter. Telefon 057/259081, orele 17-22. (8074)

Vând apartament 2 camere, Micălaca, bloc 303/3, etaj I, cu garaj, preț 22.000 DM. Telefon 279941 - orele 18-20; 098/ 602.954. (8090)

Vând urgent 2 apartamente a 2 camere, Confecții; 10.800 DM; Vlaicu etaj 4/4, bloc X36, 9.800 DM. Telefon 094.903.371. (8065)

Vând apartament 2 camere, parter, Alfa, îmbunătățit. Telefon 277001. (7684)

Vând apartament 2 camere, et. I, îmbunătățit, Micălaca, după ora 18. Telefon 266280. (7474)

Vând apartament 2 camere, et. II, str. T. Vladimirescu nr. 8, bl. E. Telefon 222570. (7847)

Vând apartament 2 camere, parter, Podgoria, bun privatizare, toate îmbunătățirile, preț 23.500 DM. Telefon 231913, 093 218 262. (7894)

Vând apartament 2 camere, et. II, Podgoria, 25.000 DM, negociabil. Telefon 057/234693; 093.226.493. (7955)

(Continuare în pagina 17)

---

eta - 2u computer

- CALCULATOARE
- IMPRIMANTE
- RETELE
- SOFT
- SERVICE

OFERTĂ SPECIALĂ
475 USD + TVA

CARCASĂ AT 200W
AMD K6-2 450MHz
HDD 4,3GB UDMA
PLACA VIDEO 4MB AGP
FDD 3,5"/1.44MB
SDRAM 32MB Pc100
MONITOR 15" Color
TASTATURA
MOUSE + PAD

ARAD, CLOSCA 2
Tel./Fax.: 251838
INTRARE DE PE B-DUL REVOLUTIEI

... si in rate pina la 36 luni cu doar 10% AVANS !!!!!!!

SOCIETATEA COMERCIALĂ JACKSON INTERNATIONAL SRL ARAD

Preia în arendă, în conformitate cu Legea arendării nr. 16/1994,

MS.

TEREN ARABIL PENTRU PRODUCȚIE AGRICOLĂ DE CEREALE

Informații tel. 057/257300; 057/254342 int. 25.

Persoana de contact, dl. Bujor Jivan.

(Urmare din pagina 16)

Vând apartament 2 camere, Romanilor, et. III, 14.000 DM. Telefon 270856. (7909)

Vând apartament 2 camere, semidecomandat, parter, zona Podgoria. Telefon 237236. (8136)

Vând urgent apartament 2 camere, la casă, ieftin, 15.000 DM, negociabil. Telefon 276405. (8062)

Vând urgent apartament 2 camere, Confecții, et. IV (acoperiș garanție 10 ani), preț 12.000 DM, negociabil. Telefon 253521. (7885)

Vând apartament 2 camere, et. IV, fără probleme cu acoperișul, cu îmbunătățiri. Informații telefon 259258. (7938)

Vând apartament 2 camere, zona Vlaicu, str. Predeal. Telefon 246860. (8247)

Vând apartament 2 camere, cf. I, decomandat, parter, Aradul Nou, preț negociabil. Telefon 259069, 092 565 025. (8240)

Vând apartament 2 camere, Calea Romanilor. Telefon 092 834 704. (8225)

Vând apartament 2 camere, bloc din cărămidă, et. I, UTA, 23.000 DM, negociabil. Telefon 271865. (8220)

Vând apartament 2 camere, decomandate, 2 balcoane, unul închis, cartierul Vilelor, Policlinica CFR. Telefon 256933. (8263)

Vând apartament 2 camere, spațios, stil occidental, Aradul Nou. Telefon 278352. (8274)

Vând (închiriez) apartament 2 camere, semidecomandat, parter, ideal privatizare, Vlaicu. Telefon 276019. (8278)

Vând apartament 2 camere, semidecomandat, Podgoria, bl. D, nr. 17-21, et. I, preț 23.000 DM. Telefon 254619, 094 183 663. (8330)

Vând urgent apart. 2 camere ultra central tot confortul bun și pt. birouri cabinet preț la vedere, acceptabil. Tel. 276041

VÂNZĂRI APARTAMENTE TREI CAMERE

Vând apartament Samantha 3 camere, îmbunătățit, garaj. Telefon 234510; 092.621.312. (8018)

Vând apartament 3 camere, confort I, decomandat, zona Vlaicu, etaj II, negociabil. Telefon 243568. (7754)

Vând apartament 3 camere, etaj 3/4, Vlaicu (Brezoianu), zonă liniștită, parchet, lavabil alb cu bolte, geamuri termopan, boxă, preț 22.000 DM. Telefon 094.391.277. (7792)

Vând apartament 3 camere, semidecomandat + garaj, Vlaicu. Telefon 246288, 094 773 780. (7877)

Vând apartament 3 camere, ultracentral, et. III, îmbunătățiri occidental, contorizat. Telefon 092.231.270. (7913)

Vând apartament Samantha, 3 camere, cu garaj, Praporgescu. Telefon 232675. (5956)

Vând apartament central 3 camere, parter, 150 mp, 37.000 DM. Telefon 281195. (6941)

Vând apartament 3 camere, parter, central, bun privatizare. Telefon 253681. (6798)

Vând apartament 3 camere, et. IV, zona 300 Micălaca și garaj. Telefon 219868. (7908)

Vând apartament 3 camere, centru, Vladimirescu, Informații telefon 514088, după ora 19. (7922)

Vând apartament 3 camere, ocupabil imediat, str. Banul Mărăcine. Telefon 253855. (7975)

Vând apartament 3 camere, et. I, 2 balcoane, cablu, telefon, îmbunătățit. Telefon 267597. (8152)

Vând apartament 3 camere, et. I, decomandat, central. Telefon 057-233431. (8079)

Vând apartament 3 camere, zona Spitalului, îmbunătățit, 37.000 DM, negociabil. Telefon 253282. (8033)

Vând apartament 3 camere, et. I, str. Banu Mărăcine. Telefon 092/ 594.950, 094.367.869. (8244)

Vând apartament 3 camere și garaj, zona 303. Telefon 267041 sau 094 246 378. (8269)

Vând apartament 3 camere + garsonieră cf. II, zona Confecții. Telefon 253225. (8308)

Vând apartament 3 camere, în Lipova, et. II. Telefon 562387. (8254)

Vând apartament 3 camere, confort I, Banu Mărăcine. Telefon: 221100.

VÂNZĂRI APARTAMENTE PATRU-CINCI-ȘASE CAMERE

Vând apartament 6 camere, Bd. Revoluției. Telefon 094 977 458. (7940)

Vând (închiriez) apartament ultracentral, 4 camere, 220 mp. Telefon 095.628.720. (7746)

Vând apartament 5 camere, Polivalentă, vedere Malul Mureșului. Telefon 092.621.405; 092.469.563. (7790)

Vând apartament ultracentral, et. I, 5 camere, garaj, 220 mp locuibil, preț 130.000 DM. Telefon 094.555.686. (8008)

Vând apartament 4 camere, Micălaca 700, et. I, decomandat, ultramodernizat recent. Telefon 057/230607; 094.556.717. (7963)

Vând sau schimb apartament 5 camere, decomandate, et. III, Grădiște. Telefon 223755. (7953)

Vând apartament Samantha, cu 108 mp, 5 camere sau schimb cu 2 + diferență. Telefon 230524, după ora 18. (8095)

Vând apartament central, 4 camere, contorizat, multiple îmbunătățiri, preț 35.000 DM, negociabil. Telefon 057-285483. (8252)

Vând apart. 4 camere, confort I, et. II + garaj. Informații 057-289823, zilnic orele 20-22.

VÂNZĂRI CASE

Vând casă, grădină, anexe, Cuvin nr. 439. Telefon 248594, 243198. (8154)

Vând casă în Gai, cu teren 3.600 mp. Telefon 254477. (5597)

Vând urgent casă în Gai, str. Ion Creangă nr. 27. (6222)

Vând urgent casă mare, anexe, teren 3000 mp, renovată 1998, Șiria str. Rusu Șirianu nr. 171. Telefon 094.545.778. (7526)

Vând casă mare, garaj, anexe, amenajată pentru spațiu comercial, sediu firmă etc. str. Brezoianu nr. 1 (colț cu Poetului). Telefon 094.180.071. (7616)

Vând casă ultracentral, apartament locuibil + apartament privatizat. Telefon 234862. (7244)

Vând sau schimb casă, Arad, str. Iacob Cardoș, nr. 12, casă particulară; preț convenabil. (7739)

Vând avantajos casă cu 3 camere, în Iratoș. Telefon 249506. (7761)

Vând casă, cu grădină cu căpșuni, localitatea Covăsânț, nr. 158. Telefon 094.181.861. (7762)

Vând casă mobilată, anexe, grădină, Bujac, str. Ulmului, nr. 15 A, neinundabil, 40.000 DM. Telefon 231985, seara. (7757)

Vând casă mare, localitatea Șofronea, nr. 64/A; convenabil. Telefon 416209. (7755)

Vând casă, localitatea Vladimirescu, str. Cloșca, nr. 38. (7828)

Vând casă str. Cuza Vodă nr. 15, Arad. Telefon 463201, după ora 16. (0347094)

Vând urgent CASĂ MARE, suprafață 900 mp, GRĂDINĂ, toate utilitățile. Telefon 256543; 092.239.471.

Vând casă, Zimandul Nou, nr. 273, 5 camere, grădină mare, 45.000 DM, negociabil. (8006)

Vând urgent casă mare, nouă, spațiu mare, preț convenabil, str. Hunedoarei nr. 32. (7987)

Vând casă cu mansardă, situată central. Telefon 280101, după ora 16.

Vând casă 2 apartamente, curte cu garaj, gaz stradal, lângă școala UCECOM, str. E. Gârleanu. nr. 11. Telefon 211683. (8050)

Vând casă în Pecica, lângă Liceul Gh. Lazăr; preț negociabil. Telefon 468983. (8021)

Vând casă 4 camere, confort occidental, Fîntînele. Informații telefon 094.217.035. (7014)

Vând casă familială (gaz, apă, canalizare, telefon) Vlaicu, str. Toamnei nr. 9. Informații str. Poetului nr. 67, alimentara „Europa". (7043)

Vând casă mare, ultracentral, cu 1400 mp, teren, preț informativ 200.000 DM, negociabil. Telefon 284768. (7556)

Vând casă 2 camere, bucătărie, curte, anexe, grădină, trifazic, apă, gaz, str. Porumbacului nr. 20. Telefon 250932, preț 21.000 DM. (7911)

Vând casă, 4 camere, bucătărie, baie, curte, str. Sibiului nr. 6, preț 25.000 DM, negociabil. Telefon 211427; 093.446.225. (7998)

Vând casă cu mansardă, str. Griviței, sau schimb cu apartament 2-3 camere + diferență. Telefon 271105. (7213)

Vând urgent casă, bună privatizare, convenabil, pe str. Poetului nr. 49, cu gaz, apă, telefon, 32.000 DM. Telefon 212847. (8156)

Vând urgent casă cu etaj, Grădiște. Telefon 220182. (1840)

Vând casă cu etaj, localitatea Fântânele nr. 26. Telefon 456180, 095 412 911. (8186)

Vând casă central, cu spațiu comercial amenajat. Telefon 279390 seara. (8192)

Vând casă mare, Pârneava, suprafața totală 2.000 mp. Telefon 094 773 712. (8197)

Vând urgent casă 4 camere, grădină, anexe, comuna Felnac, str. I nr. 119. Telefon 411294. (8066)

Vând casă 3 camere, grădină 3.700 mp, localitatea Dorobanți. Telefon 221430, după ora 18. (7776)

Vând casă Bujac, str. Aron Pumnul nr. 73, gaz, apă, telefon. Informații telefon 273072, în zilele lucrătoare, după ora 16; sâmbăta și duminica toată ziua. (8246)

Vând casă frumoasă, 3 camere, bucătărie, baie, grădină mare, Sânicolaul Mic, negociabil. Telefon 259069, 092 565 025. (8240)

Vând ieftin, casă în Pecica, 5 camere, grădină și multe anexe, 150.000.000 lei, negociabil. Telefon 234231. (8239)

Vând casă cu grădină în Vărșand, pe șoseaua principală, 5.000 DM. Telefon 530193. (8238)

Vând casă nouă (schimb cu apartament 2 camere) în Felnac. Telefon 245476. (8258)

Vând casă 3 camere, mari, modernizată, bucătărie, baie, anexe, grădină 1.440 mp, pomi, în Frumușeni nr. 442. Telefon 057/ 267041 sau 094 246378. (8269)

Vând casă, cu grădină, toate utilitățile, în Arad. Telefon 276646. (0347108)

Vând casă, compusă din 2 apartamente+dependințe, complet utilată, gaz, apă curentă, telefon, satelit, suprafața 2.200 mp, pe str. G. Păcătean nr. 17. Informații telefon 093 532 300, 092.875.467 sau la nr. 4. (8290)

Vând casă 4 camere, canalizare, gaz stradal, 720 mp, Grădiște, str. Prunului 42. Telefon 224322. (8293)

Vând casă mare, total 1.345 mp, Zimandul Nou nr. 81. Telefon 224322. (8293)

Vând casă în Vladimirescu. Informații telefon 514814. (8319)

Vând casă în curte, ultracentral, parter înalt, 150 mp + demisol 100 mp, vad comercial, preț 33.000 DM. Telefon 237123, 092 698 868. (8317)

Vând casă, Aradul Nou. Telefon 286288. (8327)

Vând casă, str. Paltinului nr. 7/b, Vlaicu-Arad. Telefon 263289, 092 441 742. (8332)

Vând casă în Grădiște 3 camere, cu gaz și grădină 526 mp. Telefon 236357, 253527.

Vând vilă 170 mp (52.000 DM) casă 100 mp (26.000 DM) în aceeași curte, ori ambele cu 75.000 DM negociabil. Încălzire centrală proprie gaz metan, garaj, curent trifazic, posibilități de mansardare. Tel. 093/ 518.656, 211278, 223117.

Vând casă mare cu grădină, loc. Zimandul Nou nr. 159. Tel. 094.608.041.

VÂNZĂRI SPAȚII COMERCIALE

Vând (schimb) spațiu comercial 139 mp, Micălaca 301. Telefon 094.844.356. (7779)

Vând spațiu comercial, Chișineu Criș. 40 mp. Telefon 094.610.553. (8004)

Vând gheretă în Alfa, zona pieței. Telefon 257610, după ora 17. (7448)

Vând spațiu comercial Micălaca, zona III, 140 mp. Telefon 259651. (7027)

Vând (închiriez) spații - zonă ultracentrală. Tel. 093.253.651.

VÂNZĂRI TERENURI

Vând teren intravilan, 600 mp în Micălaca. Telefon 262619. (7918)

Vând teren 5.000 mp, cartier Subcetate, toate utilitățile. Telefon 094.126.030 și 281383. (8182)

Vând teren 650 mp, apă, canal, gaz stradal, în Micălaca și 6 ha teren agricol în Horia. Telefon 251551, 095.614.121. (4720)

Vând urgent loc casă, canalizare la stradă, preț convenabil. Telefon 243810. (8207)

Vând 4 1/2 ha pământ arabil și 1/2 ha pășune, Vinga. Telefon 240003. (8204)

Vând urgent grădină în Cruceni. Telefon 253521. (7885)

Vând loc de casă cu autorizație pentru construcție, 650 mp, cartier Bujac. Telefon 092 301 771. (8282)

Vând pământ intravilan, Micălaca, 2.500 mp. Telefon 263186, 260455. (8299)

Vând teren intravilan, 560 mp, str. M. Vodă nr. 23A, Bujac. Telefon 263163. (8314)

VÂNZĂRI AUTO

S.C. „ADEVĂRUL" SRL

Vinde DACIA furgonetă, la preț convenabil. Licitația va avea loc în data de 4 aprilie 2000, la sediul S.C. „Adevărul" din B-dul Revoluției nr. 81.

Informații suplimentare la telefon 281797.

Vând Opel Omega 2500 TDS (Diesel BMW motor), full extrase, stare impecabilă, an 94, înscris persoană fizică, preț 16.500 DM, negociabil. Telefon 092 281 515. (8235)

Vând Dacia 1300, din 1983, stare bună. Telefon 264340, orele 14-20. (7890)

Vând (schimb) Ford Tranzit, fabricat 1988, 2,4D, înmatriculat. Telefon 094 566 859. (8297)

Vând tractor L445, fabricat 1991, demontat. Telefon 512655. (5297)

Vând camionetă TV, motor Brașov, stare bună funcționare. Telefon 276488.

Nu-ți mai fă griji, CAUCIUCURILE de care ai nevoie, sunt la mine, IEFTINE și BUNE, toate dimensiunile, cu garanție, aduse din GERMANIA. Telefon 259339; 094/ 706.321. (7752)

Vând Opel Vectra GT, 8500 DM negociabil. Telefon 284.729. (7744)

Vând Opel Ascona 1.6 benzină, 1984, stare bună, CIV, preț 3.000 DM. Telefon 094.391.277. (7793)

Vând Grand Kceroche, 1996, înmatriculat, 35.000 DM. Telefon 092 260 110. (7818)

Vând camion SR 113, cu motor de tractor și Oltcit Club; Mâsca nr. 109. Telefon 274460. (7731)

Vând Opel Vectra B, an 1997, DL 16 V Diesel, central, servo, ABS, climă, dublu airbag, negru metalizat, 94.000 km, stare excepțională, 21.400 DM, negociabil. Telefon 092.571.335. (7978)

Vând Opel Vectra, an 1993, benzină, 1800 cmc, central, trapă, servo, ABS, 130.000 km, impecabil, recent înmatriculat, 10.400 DM, negociabil. Telefon 092.571.336. (7978)

Vând microbus Ford Tranzit, stare foarte bună, negociabil. Telefon 223164. (7976)

Vând Ford Mondeo 1,8 benzină, 1995, înmatriculat, 11.500 DM și Renault Laguna, 1,8 benzină, 1994, înmatriculat, 14.500 DM. Telefon 223755. (7971)

Vând Mercedes 2000 (Bot de Cal) benzină, an 1975, preț 2500 DM. Telefon 094.113.321. (7961)

Vând Mercedes 240 D, 5.200 DM, negociabil. Telefon 285045. (8031)

Vând BMW 318, an 1992. Informații telefon 092.742.690. (0347100)

Vând ARO 10, 4x4, fabricație 1993, preț negociabil, la vedere. Telefon 257283, 094/ 767.303.

Vând Dacia Nova, 1999, îmbunătățiri, 6.100 DM. Telefon 223481. (8060)

Vând AUDI 5000 2,5 TDI climatronic și multe extrase, înmatriculat, 7.500 DM negociabil. Telefon 286996; 092.284.423. (8029)

Vând combină Claas Dominator 80, masa 4,5 m; Mercator 70, masa 3,6 m; Comet 2,2 m; Sâmbăteni - Zootehnie. Telefon 216293; 094.600.296. (8108)

Vând Peugeot 305 Combi din 1994, benzină, înscris și unul neînscris. Informații Sâmbăteni, nr. 395. Telefon 095.646.479; 216349. (8108)

Vând VW Passat TDI, an fabricație 1998. Telefon 276216; 094.568.853. (8084)

Vând tractor U 650, după RK; ARO 243 cu motor Brașov, stare foarte bună. Informații comuna Cermei, sat A. Iancu, nr. 42, familia Jurj. (3038683)

Vând Renault Nevada 21, din 1987 Diesel și motor injecție de 1721. Telefon 095.624.002. (8118)

Vând urgent Dacia papuc, 1994. Telefon 236390. (8115)

Vând Renault S 40 Rapid, an 1987. Telefon 092.925.742. (0347106)

Vând combinator pentru tractor U 650. Informații telefon 531205. (4932321)

Vând tractor U 650 în stare perfectă, Lovrin, nr. 261. Telefon 056 - 381176. (8174)

Vând Mercedes 126 Diesel, an 1988, înmatriculat persoană fizică, preț 8.500 DM negociabil și Mercedes 190 benzină, înmatriculat fundație, 7.000 DM negociabil. Telefon 092.281.095 sau 279303. (8198)

Vând tractor RABA 1800 cu plug 4 capuri, stare bună, 10500 DM și combină Forshritt cu masa grâu 6 m și masa porumb pe 6 rânduri, 12.500 DM. Telefon 094.104.192. (7400)

Vând AUTOUTILITARĂ mixtă RENAULT MASTER DIESEL înmatriculată societate, 10.000 DM, negociabil. Telefon 094.642.762. (7575)

Vând tractor U-650. Șimand, telefon 200. (7939)

Vând autobasculantă Saviem 6,5 to și Dacia papuc, 1990, neacoperită. Telefon 468628, 092 530 319. (4873515)

Vând Audi 80, an fabricație 1988, capacitate cilindrică 1800 cmc, benzină, înmatriculat persoană fizică, cu climă și închidere centralizată, preț 8.500 DM. Informații telefon 094.622.450. (7943)

Vând talon și Dacia pentru dezmembrare; negociabil. Localitatea Apateu, nr. 411. (7273)

Vând urgent VW Passat Turbo Diesel, an 1987, motor 1.600, preț 5.000 DM, negociabil. Telefon 244462 sau 094 117 480. (8209)

Vând microbus Volkswagen cu motor și caroserie rezervă. Telefon 094 935 453. (8047)

Vând pompe injecție de BMW, Audi 100, Alfa, Fiat, Renault, Ducato 2,5, MB 20 + garanție. Telefon 094 534 742. (8094)

Vând Renault 21 Turbo, 1995 cmc, benzină, an 1990, preț 9.000 DM. Telefon 251551, 095 614 121. (8078)

Vând Dacia Break și Subaru minibus, avantajos. Telefon 252046. (8203)

Vând tractor L445, plug, prășitoare și punte față U445. Telefon 094 295 088. (8170)

Vând Fiat 131 Mirafiori, înmatriculat (piese de schimb inclusiv), preț 1.500 DM, negociabil. Telefon 223201. (8155)

Vând talon și Dacia pentru dezmembrare; negociabil. Localitatea Apateu, nr. 411. (7273)

Vând Volkswagen Passat Combi, neînmatriculat. Telefon 278853, seara. (8237)

Vând Audi 100, an fabricație 1989, motor 2.000 cmc, benzină, ABS, închidere centralizată, climă, alarmă, servodirecție, preț 6.950 DM. Telefon 092 380 260. (8242)

Vând Mercedes 809, nerulat în țară, fabricație 91; Mercedes 250D, 1994; Mercedes 300 D, an 1979; Golf GTI 1988, remorcă italiană transport auto, înmatriculate. Telefon 412156, 094 577 846. (8243)

Vând Dacia 1300 și ARO 244, stare bună. Informații telefon 462555 seara. (4932773)

Vând semănătoare SPC 6, stare foarte bună. Informații localitatea Agrișul Mare nr. 383, Honți. (8251)

Vând tractor 651 DT, 45.000.000 lei, negociabil. Comuna Hășmaș nr. 106. (8268)

Vând ARO 243, str. Constituției nr. 46. Telefon 286258. (8267)

Vând Dacia 1304 papuc, 1991, 2.900 DM, negociabil. Telefon 092 275 643, 267509. (8261)

Vând Volkswagen Polo, 1980, recarosat, 1993, PF, CIV. Telefon 221694, 210770. (8256)

Vând Renault 11 Diesel și Renault 19 Diesel. Telefon 276646. (0347108)

Vând Dacia 1300, 1.500 DM, negociabil. Telefon 283119, orele 18-20. (8287)

Vând foarte convenabil Volvo 340, Diesel, motor 340 Diesel, cutie viteză Volvo Diesel 340. Telefon 243598. (8285)

Vând tractor U700 cu plug german, înscris în circulație, an fabricație 1999, prețuri negociabile. Informații telefon 532010, după ora 18. (8284)

Vând Daewoo Espero, an 1996, 42.000 km, din import, nerulat în țară, preț fix 9.500 DM. Telefon 092 301 771. (8282)

Vând tractor U650, stare bună, Chișlaca nr. 255, Cismaș Tica. (8280)

Vând platformă transport autoturism, sarcina utilă 2 to. Telefon 422035. (8309)

Vând Dacia 1300, an 1979, preț 1.000 DM, negociabil. Telefon 094.246.251, 289473. (8309)

Vând combină marca Fahr, Diesel, motor Perkins, masa 3 m, stare excelentă, 6.000 DM, negociabil. Telefon 286420. (8328)

Vând Opel Vectra 1600 cmc, an 93, înmatriculat + extrase, preț 10.300 DM, negociabil. Telefon 094 911 376, 094 801 102. (8323)

Vând Opel Astra, 1.700 cmc, Diesel, înmatriculat + extrase, preț 12.300 DM. Telefon 094 801 102. (8323)

Vând tractor U650, 1993, puțin folosit. Telefon 094 782 369. (8318)

Vând urgent motocicletă Jawa, 350 cmc, cârlig remorcare VW Passat Combi 85. Telefon 094 764 801. (8333)

(Continuare în pagina 18)

(Urmare din pagina 17)

Vând autodubă IVECO 3,5 to. Tel. 093.253.651.

Vând Dacia 1300, 1978, în perfectă stare de funcționare - 1000 DM, neg., necesită reparații la caroserie. Telefon 092.571.336.

Vând autoturism BMW 524/0 cu motor schimbat și multe piese de schimb. Tel. 094.608.041.

VÂNZĂRI PIESE AUTO

Magazinele CLIO&Co.

VÂND

PIESE AUTO IMPORT DIN STOC SAU LA COMANDĂ

Decupați anunțul și beneficiați de 10% reducere pentru piesele auto cumpărate

ARAD, Magazinele din:

Calea A.Vlaicu, Bl. 6 ABC

Telefon: 272525; 093333535

Calea Victoriei, nr. 22 A/B

Telefon: 254766; 093333525

VÂNZĂRI ELECTRO

Ocazie! Vând ieftin monitor 17" firmă, garanție, an 92-98, preț 200-350 DM sau schimburi. Telefon 092 281 515, 092 353 498. (8235)

Vând televizor color plastic, video, mașină spălat automată, xerox A3-B3, aspirator și compact disc. Telefon 266414. (8331)

Vând VITRINE FRIG, CAMERE FRIG, DULAPURI FRIG, COMPRESOARE FRIG peste 2.000 W, garanție 1 an. Telefon 281384 orele 8-18. (5473)

Vând TV stereo color Sony și Sharp cu pip, 100 Hz. Telefon 211491. (8071)

Vindem televizoare color stereo 50 modele, vizibile zilnic orele 10-19. Telefon 280260. (8213)

Vând Laptop Compaq Presario performant. Telefon 285474, după ora 18. (8087)

Vând mașini spălat automate, import, modele noi, frigider, cuptor microunde Daewoo, televizor color diagonala 70 cm, model 1996. Telefon 270518. (8047)

Vând stații, CD tipuri noi. Telefon 211491. (8071)

Vând TV color stereo, tip nou, cu toate facilitățile. Telefon 211491. (7923)

Vând TV color, diagonala 51 cm. Telefon 211491. (7923)

Vând videorecorder TELEFUNKEN și TV color SONY. Telefon 274118. (4641)

Vând: VITRINĂ frigorifică pe orizontală 500 litri; COMBINĂ frigorifică BOSCH; congelator cu sertare BOSCH; LADĂ frigorifică; MAȘINĂ de SPĂLAT AUTOMATĂ, germană, garanție 1 an. Telefon 289667. (6461)

Vând TV color en-gros, en-detail; prețuri minime; garanție. Telefon 289456; 092/239.242.

Vând CÂNTARE ELECTRONICE și CASE MARCAT FISCALE, omologate. Telefon 272727. (7149)

Vând TV color cu telecomandă, stereo, PHILIPS - 1.200.000 lei; GRUNDIG 2.000.000 lei; garanție. Telefon 259339; 094.706.321. (7752)

Vând LĂZI FRIGORIFICE; CONGELATOARE cu sertare; COMBINE FRIGORIFICE - 1.500.000 - 3.000.000 lei; FRIGIDERE 1.000.000 - 1.500.000 lei, mărci occidentale; garanție. Telefon 259339; 094.706.321. (7752)

Vând TV color Grundig, Siemens, Telefunken, stereo, telecomandă. Telefon 264004. (7822)

Vând MAȘINI SPĂLAT automată ZANUSSI 1.500.000 lei, MIELE 3.000.000 lei; nemțești; garanție. Telefon 259339; 094.706.321. (7752)

Vând calculatoare, xeroxuri, garanție. Telefon 247182; 093/537.699; 092.745.292. (7512)

Vând calculator Pentium I, cu monitor, tastatură, mouse, CD-ROM. Telefon 280260. (2967037)

Vând aspiratoare germane, la prețuri negociabile. Telefon 094 168 044. (7950)

Vând ieftin INSTALAȚII SATELIT analogice și digitale. Telefon 057/237471; 511485. (8012)

Vând 2 TV color, preț 1.500.00 lei -2.500.000 lei, negociabil. Telefon 237903; 092.742.822. (7953)

Vând TELEFOANE CELULARE, en gros. Telefon 245528. (7952)

Vând TV color, diferite mărci, 51, 56, 66 cm; TV Grundig, stereo, TXT, pip 82 cm. Telefon 057/251296, orele 9-17. (7949)

Vând congelator 5 serater și frigider mare Artic. Telefon 284243; 092.382.039. (7860)

Vând diferite TELECOMENZI pentru televizor (165.000 lei), video, satelit; transformatoare linii. Telefon 092 368 868. (5857)

Vând videocameră, an 1996, 300 DM și 1999, 500 DM; videorecorder 4 capuri, long play, 150 DM; ceas de mână Breitling, Cartier, Rolex, 200 DM. Telefon 057-272873. (8098)

Vând congelator Arctic, nou, 4 sertare, 1.000.000 lei. Telefon 254610. (8180)

Ocazie! Vând Alcatel Dual-band nou, cutie, 160 DM; Phillips Savvy nou, cutie, 160 DM, ambele meniu limba română. Telefon 094 259 369. (8232)

Vând frigider, congelator, mașină spălat automată, TV color, ladă frig, garanție 1 an. Telefon 220926. (8264)

Vând vitrină frigorifică orizontală, pentru păstrare și expunere, gabarit 155 x 102 x 125 + vitrină frig verticală, deschisă 202 x 188 x 168, stare perfectă de funcționare. Telefon 057-270706. (8262)

Vând TV color, garanție, între 1.000.000-2.000.000 lei. Telefon 219365. (8294)

Vând microunde Daewoo, model 2000, nou, sigilat, garan-ție, preț 1.900.000 lei. Telefon 237123, 092 698 868. (8317)

Vând sistem audio Sony, model deosebit (2000), amplituner 2x80 W, 5 CD, dublucasette, EQ, nou, sigilat, garanție, preț 1.000 DM. Telefon 237123, 092 698 868. (8317)

VÂNZĂRI DIVERSE

Vând telefoane celulare, bibliotecă, canapea, teren arabil. Telefon 271122; 092.887.161. (7428)

Vând termoteka Junkers, Euro-Star și Beretta, convectoare, boilere pe gaz. Telefon 253973. (8344)

Vând sămânță de lucernă și trifoi. Telefon 094 977 458, 280174. (7940)

Vând MOBILIER MODERN nou, orice tip: BUCĂTĂRII de la 4.000.000 lei; SUFRAGERII de la 6.000.000 lei; DORMITOARE de la 7.000.000 lei; birouri, rafturi, pulturi etc. Telefon 256769; 092.239.242.

Vând: TABLĂ ZINCATĂ 0,4 x 1000 x 2000; PLASĂ GARD zincată, CUIE CONSTRUCȚII, PLASĂ RABITZ. Str. Vrabiei nr. 4, telefon 289997. (7323)

Vând parchet fag, 125.000 lei/mp. Telefon 514322; 263222. (7773)

Vând LEMNE FOC TĂIATE, esență tare, 170.000 lei/ mc. Telefon 276488.

Vând produse naturiste pentru slăbit. Telefon 237566. (7795)

Vând MAȘINI și AGREGATE folosite pentru PREPARAREA CĂRNII, import Germania, stare funcțională bună, garanție 6 luni. Telefon 094.626.118. (7293)

NOU! Vând BCA, 690.000 lei; CIMENT, VAR. Informații telefon 094 524 456 sau 054-211807. CALITATE GARANTATĂ. (f.14220083)

Vând pomi altoiți, Cuvin nr. 210, familia Oloieru. Telefon 461064, după ora 16. (7416)

Vând aparat îmbuteliat sifon. Informații telefon 531123. (4932320)

Vindem populației, SÂMBĂTĂ, 1 aprilie, la FERMA DIN ȘIRIA-ARAD, PUI VII DE CARNE, la o greutate de cca 700 gr. ORAR: 8-17. (7928)

Vând strung SNB 360x1500, 2350 DM, negociabil. Telefon 094.778.976. (8014)

Vând sare la saci și bulgări. Telefon 059/144334; 094/169.671. (7946)

Vând mobilă tip Nădlac, Păltiniș, teracotă, covor persan. Informații sat Horia nr. 438. (8049)

Numai acum vă vindem, convenabil, ROLETE TEI, cu 330.000 lei/ mp și ROLETE PLASTIC import, cu 220.000 lei/ mp. Oradea, telefon 059-460315, 095 827 725. (7567)

Vând trichinoscop; Dacia papuc; mașină spălat - uscat, industrială; cântar electronic; cântar cu ecran 200 kg; aparat TEC; bazin fontă 300 litri. Telefon 270919. (7721)

Vând construcție comercială sau pentru producție mică, Vlaicu, 450 mp și 1 Dacia papuc (3.000 DM negociabil). Telefon 092.735.983. (8079)

Vând în Păuliș la șosea, cabană plus 1000 mp solarii. Telefon 210241 orele 8-9; 19-21. (8117)

Vând urgent sufragerie, birou, canapea, fotolii, aragaz, stare foarte bună. Telefon 270836. (8119)

Vând garaj ultracentral, str. T. Vladimirescu. Telefon 235017. (8132)

Vând BOLȚARI de zgură, de beton, PAVELE, BORDURI. Telefon 095.634.885. (8134)

Vând urgent firmă SRL fără datorii, cu autoturism Opel Vectra 1,7 Diesel, 1992, stare foarte bună, ca aport de capital; preț negociabil. Telefon 092.402.227. (8164)

Vând termotekă Ocean, 24 kw, sigilat, 990 DM. Telefon 092.600.332. (8193)

Vând cantitate mare de arpagic Stuttgart. Pecica, telefon 057-468054. (4873516)

Vând EUROBOLȚARI termoizolanți cu garanție, 300x250x200 la 5.000 lei/buc; 1mc-350.000 lei. Telefon 281491; 092.381.750. (7134)

Vând cazan încălzire centrală gaz metan Junkers Bosch, sigilat și dormitor nuc, stare foarte bună. Telefon 267309, 092 726 935. (7912)

Vând aparat înghețată Carpigiani și teren centru Păuliș. Telefon 259899. (7812)

Vând LEMNE FOC, tăiate, esență tare. Telefon 277027. (7520)

Vând convenabil colțare, canapele extensibile, fotolii. Informații telefon 264892; 094.478.639. (7035)

Vând calorifere fontă, toate tipurile, garanție totală, de la 30.000 lei/element. str. P. Rareș nr. 77. Telefon 220659; 276859; 094.261.683. (8013)

Vând bicicletă și motoretă Zündap. Telefon 094.935.453. (8047)

Vând ladă frigorifică, frigider, boiler electric, convector pe gaz, injector pe gaz. Telefon 094/935.453. (8047)

Vând grajd în comuna Sofronea, camion IFA, cinci tone, înmatriculat sau schimb cu mașină mică plus diferență. Telefon 275558. (7927)

Vând termoteci gaz, toate tipurile, Turbo, instant baie, bucătărie, calorifere, convectoare, ofer un an garanție. Telefon 274876. (7927)

Vând mașini de spălat automate, modele noi cu garanție șase luni; mochete noi, import Austria, toate culorile. Telefon 275558. (7927)

Vând BUXUȘI pentru gard viu și RONDOURI. Telefon 251496. (8212)

Vând garaj zona Romanilor. Telefon 282065. (7942)

Vând pătuț copil, import Germania. Telefon 235588. (8190)

Vând mobilă de bucătărie din lemn natur. Telefon 222220. (8171)

Vând 2 vaci tinere cu vițele, Cicir nr. 227, telefon 216213. (8166)

Vând fân, preț negociabil. Telefon 222032. (8120)

Vând garaj, Vlaicu, bl. I-6. Telefon 233515. (8223)

Vând pătuț copil. Telefon 243830. (8228)

Vând urgent repatriere de Arad, preț 2.700 DM, negociabil. Informații telefon 093 735 636. (8234)

Vând colțar mare cu fotoliu, model occidental, deosebit. Telefon 278352. (8274)

Vând mașină de tipărit Rompior și ghilotină manuală. Telefon 266624. (8258)

Vând mașină spălat auto-mată, mașină cusut electrică, aparat auditiv. Telefon 216143. (8306)

Vând pian vechi, coadă scurtă. Telefon 094 939 700. (8302)

Vând bibliotecă. Telefon 094 988 117, 277168. (8301)

Vând garaj din metal, autorizat, în zona Lacului. Telefon 251973. (8292)

Vând mobilă combinată, făcută la comandă, 4.500.000 lei, negociabil. Telefon 231418. (8320)

Vând banzic, 8.000.000 lei; 66 palănci stejar uscate, căsuță din lemn 4/5. Sat Horia nr. 594. (8342)

Vând garaj mare, nou, Vlaicu (Piața Agroalimentară). Telefon 273487, după ora 19. (8347)

Vând garaj, autorizat str. Simfoniei bl. 242, Micălaca. Tel. 254607.

Vând cărămidă (calitate foarte bună) din demolări 1000 lei/buc. Telefon 280650.

CUMPĂRĂRI TERENURI, IMOBILIARE

Cumpăr apartament cu 3 camere zona Podgoria. Ofer 25.000 DM. Tel. 237042.

CUMPĂRĂRI AUTO

Cumpăr bloc motor ARO Brașov. Tel. 533133.

CUMPĂRĂRI DIVERSE

Cumpărăm PORCI grași, preț 14.000 lei/kg, localitatea Mâsca nr. 307. Telefon 057/ 531497; 094.774.649. (8214)

Cumpăr acțiuni: Feroneria, SIF Banat Crișana. Telefon 094 693 516. (7898)

Cumpăr taurași peste 180 kg. Telefon 254832. (7889)

CUMPĂRĂM CEREALE: (PORUMB, ORZ), plata la ridicare. Telefon 065-163885, între orele 7-15; 095 824 973. (f.)

Cumpăr porumb boabe și soia. Telefon 094 772 259, 095 619.859, 243905, 283345. (8316)

CERERI ȘI OFERTE DE SERVICII

FIRMĂ PRIVATĂ angajează SUDOR ELECTRIC și TÂMPLAR montator, vechime minim 5 ani. Telefon 280958. (8075)

FABRICĂ de ÎNCĂLȚĂMINTE, angajează persoane specializate pentru mașina automată de tras vîrf „calțiera” și pentru croit piele. Telefon 272240; orele 7,30 - 16,30. (8150)

ANGAJEZ VÂNZĂTOARE la gheretă. Telefon 094.926.601. (8157)

ANGAJĂM VÂNZĂTOARE cu experiență magazin alimentar Micălaca, vârsta 20-40 ani, domiciliul în Arad. Telefon 219333. (8177)

Universitatea de Vest „Vasile Goldiș” Arad, Bd. Revoluției, nr. 81, angajează urgent: BUCĂTĂREASĂ; AJUTOR BUCĂTAR. Informații la Biroul Administrativ între orele 7-8 a.m. (8199)

Se caută, pentru ocupația AU-PAIR în GERMANIA (îngrijire copii, muncă menajeră) persoane, vârsta 18-25 ani, cunoștințe limbă germană. Telefon 057-216699, localitatea Fântânele nr. 144 (luni-vineri), orele 9-12, 14-18. (8211)

Angajăm PROGRAMATORI (A.C., informatică) limbaj Vizual C++. Telefon 094 592 281. (8195)

Caut MENAJERĂ pentru AMERICA, posesoare de viză și carnet conducere. Telefon 230497. (8202)

Căutăm MĂȚARI/ MĂȚĂRESE cu exepriență, vechime, contract străinătate. Telefon 092 975 527. (8200)

Angajez 2 TINICHIGII AUTO „stăpâni pe meserie”. Felnac, telefon 411252. (8219)

PIZERIA „SALVY” angajează BUCĂTAR cu experiență în bucătăria italiană. Telefon 270772. (8217)

LICEUL CFR angajează, prin concurs, LABORANT. Informații telefon 212383. (8216)

SOCIETATE COMERCIALĂ, producătoare de artizanat metalic, angajează SUDORI și PRESATOARE, maxim 35 ani. Informații str. Bodrogului nr. 8, Arad. Telefon 280279. (8231)

FIRMA „PETRA PROD” angajează MEDIC VETERINAR, cu vârsta cuprinsă între 25-30 ani. Interviul va avea loc sâmbătă, 1 aprilie 2000, ora 10, la sediu firmei, str. Dorobanților nr. 5. Telefon 280050. (8248)

„TOLEDO” angajează CONFECȚIONERE TEXTILE - mașiniste și manual. Telefon 275375, pentru zona UTA; telefon 288972, pentru Sânicolaul Mic. (8276)

SOCIETATE COMERCIALĂ angajează ZIDARI și DULGHERI CALIFICAȚI. Informații telefon 283175. (8304)

BRUTĂRIE angajează BRUTAR, cocător pe vatră. Telefon 216663. (8312)

Angajez VÂNZĂTOARE. Telefon 094 592 017. (8324)

Angajez BRUTARI, cu experiență. Telefon 094 592 017. (8325)

Angajăm TÂNĂRĂ ABSOLVENTĂ, studii economice, cunoștințe minime contabilitate primară. Telefon 093 440 302. (8336)

Restaurantul „PANTERA ROZ” angajează: OSPĂTARI, BARMANI (eventual studenți pentru muncă după ora 18). Telefon 287203. (8345)

PRESTĂRI SERVICII

„ANA-FRIG” repară: FRIGIDERE, CONGELATOARE, garanțial, la domiciliu. Telefon 210420. (6163)

„SILDOR PROD” execută REPARAȚII FRIGIDERE, CONGELATOARE; garanție 2 ani pentru compresoarele noi, înlocuite. TRANSPORT GRATUIT! Telefon 057 - 270622. (f, 12887687)

Școala de șoferi col. RUSU LUCIAN, face înscrieri. Telefon 283696. (8091)

EXECUT, urgent și de calitate, lucrări de combatere a șoarecilor, șobolanilor, hârciogilor de câmp, gândacilor de bucătărie. DEZINFECTĂM depozite agricole și mori. Telefon 094 507 233. (6527)

„WES” execută ieftin, REPARAȚII: frigidere, congelatoare, climatizări interioare și auto. Telefon 284857; 092/556.562. (6799)

FIRMĂ autorizată, MONTĂM CONTOARE de apartament (Zenner și A.E.M.); EXECUTĂM INSTALAȚII de ÎNCĂLZIRE (cupru, multistrat, Pex) și SANITARE. Telefon 095/ 614.154. (7718)

Efectuez EVIDENȚĂ ACTE PRIMARE A.F-uri, SRL-uri. Telefon 273720, orele 10-15 sau 092 747 447. (8113)

EXECUT REPARAȚII TV la domiciliul clientului. Telefon 221336, 092 437 500. (8196)

SPECIALIST repar cana-pele, rolete, tâmplărie, domiciliul clientului, negociabil. Telefon 219412. (8141)

„IZOREX” execută lucrări HIDROIZOLAȚII, garanție 10 ani. Telefon 057/266230; 094.612.877. (8226)

MEDIALINE construcții (rate): zugrăveli, faianțări, zidării, rigips, fațade, etc. Telefon 221266. (8245)

REPARĂM, TAPIȚĂM, canapele, colțare, scaune, rolete, domiciliul clientului. Telefon 264419. (8295)

Execut tot felul de ZUGRĂVELI, inclusiv casa scărilor, PRIMESC UCENICI. Telefon 287230. (8310)

Licențiată în drept, ofer consultanță juridică (pe bază de convenție) la societăți comerciale. Telefon 094.559.070.

DIVERSE

CABINETUL STOMATOLOGIC Dr. GEORGESCU MARIA, s-a MUTAT pe str. VASILE GOLDIȘ nr. 1/3, ap. 25. Telefon 280049. (8135)

TURISM

NOU!!! REDUCERI DE PREȚURI

„Pletl”

vă oferă:

zilnic spre Germania

PASSAU - REGENSBURG - NURNBERG - HEILBRONN - STUTTGART - KARLSRUHE - HEIDELBERG - WURZBURG -FRANKFURT - MAINZ - GIESSEN.

SERVICII: călătorie în autocare noi, moderne; 2 bagaje gratuite; însoțitoare de bord; o masă caldă în Ungaria.

Informații și înscrieri la AGENȚIILE PLETL: ARAD, telefon 057-252291, LIPOVA telefon 057-561377, 057-563011; TIMIȘOARA, telefon 056-200119; LUGOJ, telefon 056-359651; REȘIȚA, telefon 055-224904. (c. 18)

SCHIMBURI

Schimb (vând) apartament 2 camere cu garsonieră. Telefon 241619. (8250)

Schimb casă, centru, 2 camere, dependințe, gaz + apartament 1 cameră Miorița, doresc 2 camere Maiakovski. Telefon 232943. (8249)

Schimb (vând) autoturism Daewoo Nubira, an 98, 46.000 km, full extra, cu apartament 2-3 camere. Telefon 092 301 771. (8282)

(Continuare în pagina 19)

(Urmare din pagina 18)

ÎNCHIRIERI

Ofer spre închiriere căsuță pe ștrand. Telefon 092/ 344.810. (8035)

Închiriez sau vând spații comerciale în Chișineu Criș, str. Înfrățirii nr. 55. Telefon 520698.

Închiriez autoutilitară 1,5 tone, tarif convenabil. Telefon 285045. (8031)

Primesc băiat singur în gazdă, cameră separată, Vlaicu. Telefon 272180. (8103)

Închiriez spațiu comercial, 65 mp, Calea Lipovei, nr. 113. Telefon 092.921.103. (8086)

Primesc 2 fete (băieți) sau tineri căsătoriți, în gazdă. Telefon 276356. (8124)

Închiriez garsonieră central; mobilată. Telefon 092.709.493. (8162)

Ofer spre închiriere spațiu comercial central, suprafața 100 mp. Telefon 094.774.506, 277567. (6499)

Închiriez apartament mobilat o cameră, în Arad, zona Grădiște. Telefon 512221. (0347469)

Ofer spre închiriere apartament 2 camere, Fortuna. Telefon 057-271097, 095 829 452. (8205)

Ofer casă pentru închiriat, prefer străini. Telefon 272345. (8151)

Caut de închiriat garaj, zona Piața Agroalimentară Vlaicu. Telefon 243931. (8224)

Ofer spre închiriere apartament 2 camere, ultracentral, pe termen lung. Informații telefon 271666. (8221)

Ofer pentru închiriere garsonieră central, 150 DM, anticipat. Telefon 281195, 092.698.868. (3726)

Închiriez spațiu cu destinație sifonărie. Telefon 092 627 901. (8259)

Închiriez garsonieră cf. I, 2 persoane - 120 DM; 1 persoană - 100 DM. Telefon 289693, Arad, str. Poetului nr. 38. (8265)

Ofer spre închiriere spațiu comercial amenajat. Telefon 234862. (8291)

Ofer spre închiriere spațiu comercial. Telefon 222571. (8311)

PIERDERI

SC „ARCHIMINA" SRL ARAD anunță pierderea filelor CEC cu seria A022 de la nr. 00001969 la nr. 00001975. Le declarăm nule. (8241)

† DECESE †

Cu durere în suflet anunțăm încetarea din viață a celui care a fost soț, tată, bunic, frate, și unchi iubitor,

CHIU PAVEL.

Înmormântarea va avea loc azi, 31 martie 2000, în comuna natală Horia-Țipari. Familia îndoliată.

Cu adâncă durere anunțăm încetarea fulgerătoare din viață a celei care a fost fiică, mamă, bună prietenă și verișoară

VESA MARIANA,

în vârstă de 51 ani. Înmormântarea va avea loc azi, 31 martie 2000, ora 16,00, de la Capela din Grădiște. Îndurerata mamă, fiul David, Eva cu familia și verișoara Neli cu familia. Odihnească-se în pace!

Cu adâncă durere în suflet anunțăm încetarea din viață după o lungă suferință a scumpei noastre mame, soție, bunică, soră,

KOLUMBAN TEREZIA,

născută SANDOR.

Informații la telefon 231760 și 094479821. Familia îndoliată Kolumban, Străjan, Zepp Sandor.

Cu adâncă durere în suflet anunțăm încetarea din viață, după o lungă și grea suferință a scumpului nostru tată, socru și bunic

URSĂDAN TEODOR,

la vârsta de 69 ani. Înmormântarea va avea loc sâmbătă, 1 aprilie 2000, ora 13,00, loc. Ursad nr. 103, jud. Bihor. În veci nemângâiați: fiul Dorel, nora Elena și nepoata Dariana.

Cu adâncă durere anunțăm trecerea în neființă a iubitei noastre soție, mamă, soacră, bunică

ALICUȘ MARIA,

în vârstă de 70 ani. Înmormântarea va avea loc sâmbătă, 1.04.2000, ora 14,00, de la domiciliul din Calea Radnei nr. 241, la Cimitirul Micălaca. Familia îndoliată.

† CONDOLEANȚE †

Foștii colegi și profesori, împreună cu fosta dirigintă, Ecaterina Dragoș, de la Liceul „Aurel Vlaicu" din Arad, sunt alături de familia lui

DOBO FLORIN,

din Curtici, la dureroasa pierdere suferită în tragicul accident petrecut în urmă cu câteva zile.

Cu adâncă durere anunțăm încetarea din viață, la numai 34 ani, a celui ce a fost

GIURGIU EDUARD.

Veșnic îndoliată, familia TRÂNC. (8277)

Suntem alături de GIURGIU HELEN, în dureroasa pierdere a celui ce a fost

GIURGIU EDUARD.

Familia Purdi Liliana. (8277)

Suntem alături de colega noastră ANI SELEJAN, în aceste clipe grele pricinuite de decesul bunicii sale. Sincere condoleanțe! Colegii de la NEDERLANDEN. (8303)

Suntem alături de colega noastră DOMJAN LILIANA, în aceste clipe grele pricinuite de decesul mamei sale. Colectivul Biroului Aprovizionare - FERONERIA. (8305)

Mulțumim din suflet tuturor rudelor, prietenilor, fost colegilor de serviciu, cunoștințelor, care prin prezența lor au adus alinare sufletească întregii familii la moartea lui

LÉNÁRT TIBERIU.

Soția, copiii, nepoții. (8354)

Mulțumim tuturor celor care au fost alături de familia îndurerată, la trecerea în neființă a celui care a fost

MEDREA IOAN.

Nu te vom uita niciodată! Tata, soția și copiii.

† SERVICII FUNERARE †

NON STOP (la orice oră)
„RO-STYL COMPANY"

Firma noastră este PRODUCĂTOARE DE SICRIE, cu magazin în: ARAD, str. M. Eminescu nr. 4 (vizavi Cinema MUREȘUL), telefon 057-211929, 094 478 971. EFECTUĂM SERVICII: spălat, îmbrăcat, îmbălsămat și transport cu personal calificat. ASIGURĂM MINIM: 8 modele de SICRIE din LEMN MASIV (nu din PAL sau furnir); SICRIE CU MÂNERE și ȘURUB (nu se bat cuie), SICRIE LUX, 5 modele LENJERIE DECES (respete), LENJERIE DE LUX, cruci lemn și metal. ACCESORII: catafalc, steag, prosoape etc. INTERMEDIEM: fanfară, colaci, colivă etc. FIIND PRODUCĂTORI, AVEȚI AVANTAJUL UNOR PREȚURI MINIME și POSIBILITATEA DE A PLĂTI ÎN RATE. Ofertă: sicriu stejar (cruce, respete) - 1.000.000 lei. (c.)

SC „NOSFERATU" SRL,

ARAD, str. Ghiba Birta nr. 26, telefon 270437; Non stop 094/ 554.874, NĂDLAC, str. 1 Decembrie, nr. 4, telefon 092.922.337.

NON - STOP
SERVICII FUNERARE
COMPLETE.

SICRIE, RESPETE, CRUCI (prețuri de producător). ACCESORII: prosoape, batiste, panglică neagră, baticuri, mânere, lumânări, catafalc, sfeșnice, steag de doliu. SERVICII: capelă, spălat, îmbălsămat, îmbrăcat, transport intern și internațional. Asigurăm colaci, colivă, coroane, jerbe, fotografii profesionale, fanfară, organizăm pomeni. OFERTA BRAD: sicriu brad, respete, cruce - 900.000 lei. Transportul sicriului la domiciliu este gratuit!!! Angajăm ȘOFER. (c. 44)

† COMEMORĂRI †

Iubiților și în veci neuitaților noștri copii:

SANDA și CRISTI ȚURCANU,

acum, când ar fi împlinit 24 și respectiv 22 ani, flori multe și lacrimi fierbinți pe mormintele lor! Liniște și pace eternă sufletelor lor! Părinții și bunicii îndurerați.

„Viorile toamnei te-au dus ca pe-un vânt risipit/ Ca pe o simplă pă-rere/ Iar din noi se revarsă pe tristu-ți mormânt/ Lacrimi pe flori și-o nestinsă durere." Parastasul de 6 luni, de la trecerea în veșnicie a dragului nostru

CRIȘAN CORNEL,

va avea loc sâmbătă, 1 aprilie 2000, ora 11.30, la Biserica Șega II (UTA). Familia îndurerată. (7977)

40 de zile de tristețe se vor împlini de când

ANDONI IOAN (BUTU),

cel mai iubit soț, tată, bunic, tată-socru și cuscru a trecut la cele veșnice. Parastasul va avea loc sâmbătă, 1 aprilie, ora 10.30, la Paraclisul Noii Catedrale Ortodoxe. Familiile îndoliate: ANDONI și COMȘA. (8159)

S-a scurs un an de zile de când a trecut în cele veșnice, cel care a fost

BÂC TEODOR.

Slujba de pomenire va avea loc duminică, 2 aprilie, ora 12, la Biserica Ortodoxă Aradul Nou. Dumnezeu să-l ierte și să-l odihnească în pace! Familia îndoliată. (7830)

Se împlinesc azi, 8 ani, de la trecerea în eternitate a celui care a fost

BERAN IOSIF RUDOLF (IOJI).

Dumnezeu să-l odihnească! Soția și copiii. (7870)

O tristă aducere aminte și un nestins dor, la împlinirea a șase luni de la trecerea în neființă a celui care a fost soț și frate,

GÂDEA GEORGE.

Comemorarea va avea loc la Catedrala Ortodoxă, sâmbătă, 1 aprilie 2000, ora 12. Familia. (7979)

Se împlinesc 6 luni de când ne-a părăsit pentru totdeauna cea mai iubită soție, mamă și bunică,

PAȘCUȚ CORNELIA MARIA,

născută UNCRUȚ,

din Socodor. Comemorarea sâmbătă, 1 aprilie, ora 16, la Cimitirul Eternitatea. În veci nemângâiat, soțul Cornel și fiica Neli cu familia. (7886)

Un pios omagiu la cinci ani de la despărțirea de cei dragi:

VIOREL GRUICI și ELENA HĂBAȘ.

Veți fi mereu în sufletele noastre! Familia. (7901)

A trecut un an de lacrimi și părere de rău de când dragul nostru,

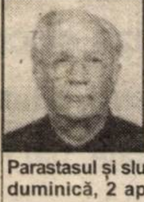

BLAJ GHEORGHE,

pensionar CFR, a plecat în veșnicie. Parastasul și slujba de pomenire duminică, 2 aprilie, ora 12, la Biserica Ortodoxă UTA. Familiile îndoliate: Blaj și Stoianescu (7904)

Cu nemărginită durere vă anunțăm că s-a împlinit un an de la trecerea în neființă a celui care a fost

lt. col. (r.) SĂCĂLEANU TEODOR.

Timpul ce a trecut n-a putut și nici nu va putea șterge vreodată amintirea ta ce va rămâne veșnic vie în sufletele noastre! Parastasul de pomenire va avea loc sâmbătă, 1 aprilie, ora 13, la Biserica Ortodoxă UTA. Familia Săcăleanu. (7996, 8017)

Duminică, 2 aprilie 2000, se împlinește un an de la decesul surorii și mătușii noastre,

LUCACI ELISABETA.

Familiile îndoliate: Farkas și Balint. (8036)

Tristă amintire și pios omagiu în memoria celei care a fost

PĂLĂU RODICA (COCA),

la împlinirea a șase luni de la decesul fulgerător. Parastasul de pomenire va avea loc duminică, 2 aprilie, ora 12, la Biserica Ortodoxă din Șega. Dumnezeu să te odihnească! Familia. (8102)

„Sub trista cruce, sub țărână/ De-un an, VASILE, dormi ușor/ Din lacrimi ți-am făcut fântână/ Din flori ți-aș face un covor/ Pe el să te întorci acasă/ Să stai din nou cu noi la masă/ Ca să ne treacă deal tău dor." Soția, copiii și nepoatele bunului și dragului nostru,

FILAC VASILE.

Parastasul va avea loc la Biserica Ortodoxă din Chișineu Criș, duminică, 2 aprilie 2000, ora 12. Dumnezeu să-l odihnească în pace!

Nici timpul, nici lacrimile nu pot șterge din inimile noastre imaginea chipului tău iubitor și bun, dragul nostru cumnat,

VASILE FILAC.

Cât vom trăi îți vom păstra vei amintirea. Familiile: PĂCURARIU și GUI din ARAD. (8137)

La un an de la trecerea în neființă a celei care a fost

MARIA IGNA (GIGI),

rugăm pe bunul Dumnezeu să o odihnească în pace, alături de fiul nostru, Radu. (8114)

Mereu cu imaginea lui în suflet și în gând, aducem un pios omagiu la împlinirea a șapte ani de la trista despărțire de cel care a fost un iubitor soț, tată, socru și bunic,

ȘIPOȘ LADISLAU.

Dumnezeu să-l odihnească în pace! Soția veșnic nemângâiată. (8125)

Cu durere în suflet amintim că se împlinesc 6 luni, respectiv 13 ani de când dragii noștri părinți și bunici,

CIRIN ELENA și PETRU CIRIN,

s-au stins din viață. Comemorarea va avea loc sâmbătă, 1 aprilie, la Mănăstirea Bodrog. Familia prof. COVACI RODICA și ing. CIRIN PETRU. (8129)

Cu aceeași nemărginită durere anunțăm că s-au scurs 6 săptămâni de când inima celei care a fost

CODREAN ILEANA

din ȘICLĂU a încetat să mai bată. O vom plânge mereu și nu o vom uita niciodată. Dumnezeu să-i dăruiască odihnă și pace eternă. Parastasul se va oficia duminică, 2 aprilie 2000, ora 12, la Biserica Ortodoxă UTA. Familia. (8138)

Durerea din sufletele noastre și amintirea chipului tău blând și bun nu vor înceta niciodată dragul nostru cumnat și unchi iubitor,

VASILE FILAC.

Dormi în pace, suflet blând! Familiile: VUTAN și TRIF. (1879)

Azi, când ar fi trebuit să-ți spunem „La mulți ani!" la împlinirea celor 69 de ani, cuvintele și lacrimile sunt prea puține pentru a exprima durerea la moartea fulgerătoare a celui care a fost

MESZAROS ANDREI,

din GALȘA.

Dumnezeu să-l odihnească în pace! Îl plâng: soția, fiicele și nepoții. (8188)

Azi, când ar fi trebuit să-i spunem „La mulți ani!" celui care ar fi împlinit 43 de ani,

BLEOJU MIRCEA

din GALȘA,

îți aducem la tristul tău mormânt un buchet de flori udat cu lacrimile noastre! Dumnezeu să-l odihnească în pace! Soția, fiicele și mama, în veci nemângâiate. (8187)

Se împlinesc 6 săptămâni de la decesul iubitului meu soț,

BOIAN FLORE.

Îl va plânge veșnic, îndurerată, soția Ana. (8206)

Azi, se împlinește un an de când sufletul nobil și chipul blând al celei care a fost mamă, bunică și soacră minunată,

PETCOV LIUBIȚA,

a trecut în neființă. Cosmin, ginerele Ghiță. (8296)

Azi, se împlinește un an de la dureroasa despărțire de dragul și bunul nostru soț, tată, socru și bunic,

VOIAN SOLOMON,

din SEBIȘ. „Azi, clopotele bat mai tare/ A trecut un an de jale/ Pentru familia ta/ Care nu te va uita/ Iar noi rămași în urma ta/ Ne vom ruga la Dumnezeu/ Să ierte sufletul tău." Parastasul va avea loc în data de 2 aprilie 2000, ora 13, la Biserica Ortodoxă Sebiș, ridicat de familie. Adio, ticule dragă!. (82159)

S-au scurs 7 ani de la trecerea în veșnicie a dragei mele soții,

NUȚI BUCATĂȘ.

„Moarte, de ce vii și ne lași pustii, fără de soții?/ Oare nu ți-e jele de atâta durere?/ Oare n-ai suspin de atâta chin?/ Oare suflet n-ai, de pe toți ne i-ai?/ Blestemată fii și să nu mai vii/ Lumină să n-ai/ Tot în iad să stai/ Că ne-ai pustiit/ De-atâta venit/ Ne-ai îndurerat/ De-atâta lăsat." Cu multă durere al tău soț, SIMA. (8266)

Au trecut 3 ani cu nori, cu soare, gânduri, lacrimi, flori și lumânări, griji, nevoi, mult dor și resemnări... despărțirea tot așa rău doare. Pios omagiu celui care a fost

SAS ROMAN (ROMI).

Odihnească-se în pace! Soția Sofica, fiul Titi cu soția și draga lui nepoțică Laura. (8270)

Azi, se împlinesc 2 ani de tristețe și dor de când ne-a părăsit dragul nostru,

lt. col. CEAUȘU IOAN (NELU).

Dumnezeu să-l odihnească în pace! Soția, copiii, părinții, sora cu familia. (8271)

Un gând pios, o floare a dorului, lacrimi și durere la împlinirea unui an de la trista despărțire de scumpa noastră soție, mamă și bunică,

asistenta medicală,

POPA MARGARETA,

din Sebiș. Te plângem mereu! Dumnezeu să te odihnească în pace! Soțul, Smaranda, Ciprian și Alex. (0347031)

În fața noastră te-ai stins
Și greu ne-a fost să te privim
Te-ai stins precum o lumânare
Și n-am putut să te salvăm
Tu cel care ai fost

IOAN MARCU.

Dumnezeu să-ți odihnească sufletul bun și blând.

Tati dragă, ne este tare dor de tine. Parastasul de 40 zile va avea loc sâmbătă, 1 aprilie, ora 10,30, la cimitirul Eternitatea.(UTA). Soția Nicoleta și fiica Dana.

- PRODUCE ȘI MONTEAZĂ TÂMPLĂRIE PVC ARMAT
- PROFILE TROCAL GERMANIA ☞ LUCRU NEMȚESC
- PRODUCE ȘI VINDE GEAM TERMOPAN

SATLINE

SALON DE EXPOZIȚIE:
ARAD, PIAȚA MIHAI VITEAZUL
BL. M 7, PARTER
TEL./FAX. 057/25 14 61; 094 50 72 11

În atenția persoanelor care au depus cereri de restituire a terenurilor conform Legii nr. 169/1997 și Legii nr. 1/2000

Conform Hotărârii nr. 85 din 28 martie 2000, Consiliul Local al Municipiului Arad convoacă persoanele care au depus cereri pentru restituirea terenurilor, conform Legii nr. 169/1997 și Legii nr. 1/2000, vineri, 31 martie 2000, orele 13,00, la sala Filarmonicii Arad - Palatul Cultural, pentru a-și desemna reprezentanții în comisia locală de stabilire a dreptului de proprietate asupra terenurilor și punerea în posesie a proprietarilor, conform HGR 180/2000. Prezența obligatorie a tuturor proprietarilor.

Primar
Valentin Paul Neamț

Secretar
Doina Paul

(1420112)

SOLECTRON SLR Romania

SOLECTRON

www.solectron.com

Solectron, an American corporation, international producer of electronic components is opening a new production plant in Timișoara.

We are looking for qualified personnel in order to complete the following positions:

- **Production Manager (Ref. No 101)**
- **Quality Assurance Manager (Ref. No 102)**

The ideal candidate must have relevant management experience, preferable in an international environment, Bachelor Degree in Engineering, fluency in English is required.

- **Manufacturing Shift Supervisor (Ref. No 201)**

The ideal candidate should have people management skills, good understanding of production process, problem solving skills, PC skills (Word, Excel).

- **Computer Engineers (Ref. No 301)**
- **Electronics Engineers (Ref. No 302)**
- **Mechanical Engineers (Ref. No 303)**

Working experience represents an advantage. Fluency in English and PC skills required.

All positions are located in Timișoara.

The successful candidate will be offered excellent career opportunities in an international environment and an attractive compensation package.

Interested candidates should send until 10 Apr. 2000 a Motivation Letter (with Ref. No) and a CV to: Timișoara, O.P. 1, C.P. 238, cod 1900.

All applications will be confidential. Only selected candidates will be contacted!

SNELLING Personnel Services

(1420113)

ACTA TRADING s.r.l

Str. Mihai Eminescu nr. 6

2900, Arad
tel.: 057-281.100
fax: 057-281.200
mob.: 092-355.936

Comercializează în condiții de:

CREDITĂRI ȘI ÎN CUPOANE ȘI PRODUSE AGRICOLE:

- ☐ Îngrășăminte chimice
- ☐ Semințe de porumb import Serbia
- ☐ Erbicide, fungicide, insecticide

(2967298)

Telefoane de la 12$!**

OFERTA CONNEX, valabilă până la 2 aprilie :

PRIMA LUNĂ FĂRĂ ABONAMENT

Infoton România
Lucian Blaga 2-4
tel.:057/281800

dealer autorizat CONNEX

Numai cu conectare la CONNEX și în limita stocului disponibil;
... Prețul nu include TVA;
Conectarea gratuită nu se aplică serviciilor de date și fax;.

S.C. „ARĂDEANCA" S.A.

organizează miercuri, 05.04.2000 - orele 10,00

LICITAȚIE

1. Închiriere spații (sau colaborare)
- pentru activitate de producție
- pentru depozit
2. Vânzare mijloace fixe

Licitația va avea loc la sediul societății și se repetă în fiecare zi de miercuri, orele 10,00.

Informații suplimentare la sediul societății
Arad, str. Pădurii nr. 2-4.

(2967297)

MANEX MA

Arad, str. Guttenbrun nr. 100, tel/fax 057-286834

Nou!!!

Importator direct

Poliuretan Ungaria

Pânze circular și freze pentru lemn Italia

- lacuri, diluanți, grunduri, vopsele, palux, acetonă
- placaje, pal furniruit, placaj furniruit, pânză panglică
- pâslă, discuri diamantate
- aracet, prenadez 300, parafină, urelit R și P
- accesorii mobilier, feronerie Blum, șuruburi pentru lemn, capete pentru înșurubat, garnituri uși
- pânză panglică, cuțite de rindeluit
- abrazive, pietre polizor, discuri abrazive, baiț, colorant lac, cepuri lemn, burghie

Deschis luni - vineri între orele 8-16

(1287652)

EMOL WIENERBERGER

WM

SISTEME DE ZIDARIE - POROTHERM

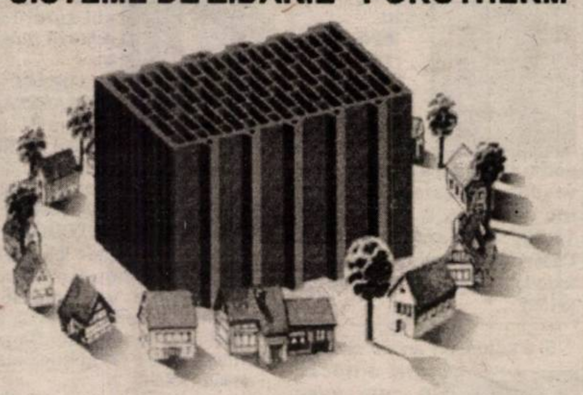

cărămida de bază a casei tale

TEL: 057 - 280179 / 280233

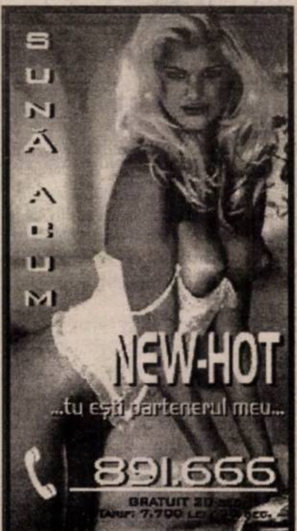
SUNĂ ACUM
NEW-HOT
...tu ești partenerul meu...
891.666
GRATUIT 20 sec.
Tarif: 7.700 LEI / 30 sec.

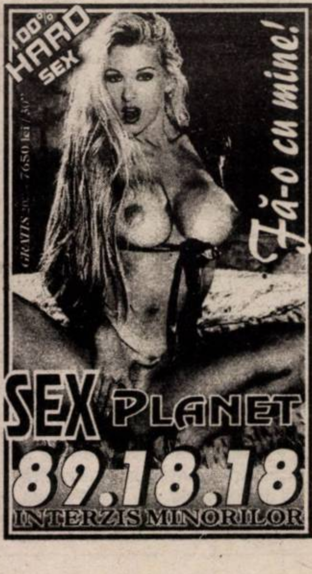

S.C. „BELSIRIM IMPORT-EXPORT" S.A. ARAD

LIVREAZĂ CĂTRE AGENȚII ECONOMICI ȘI PERSOANE FIZICE PE BAZĂ DE CONTRACT:

- ■ SĂMÂNȚĂ PORUMB - TURDA 200 PLUS
- ■ ANDREEA 360
- ■ LOVRIN 400
- ■ SĂMÂNȚĂ FLOAREA - SOARELUI RAPID 71
- ■ ERBICIDE: FRONTIER pentru porumb 1,2 + 1,6 l/ha. SANSULFURON - pentru păioase 0,015 kg/ha.

Plata se face în compensare cu cereale din recolta 2000. Achitarea parțială prin cupoane, reprezintă un avantaj la încheierea contractelor.

Relații la telefon: 284125 sau la sediul nostru din Arad, str. Câmpul Liniștii nr. 1 A.

(2967290)

891.001
ador SEXUL TOTAL
NOU
SPECIAL
Gratuit 20 sec.

Tarif: 7.700 lei / 30 sec.

S.C. „BENDEA" SRL

VINDE PRIN MAGAZINELE

din B-dul Revoluției 26 - 38 Telefon: 231853
Liviu Rebreanu 68 - Telefon: 250905

- ■ GRESIE color cal. I - 105.000 lei/m2
- ■ FAIANȚĂ color cal. I - 83.000 - 106.000 lei/m2
- ■ BATERII BAIE ■ Obiecte sanitare ■ Căzi baie
- ■ BOILER ■ Fitinguri
- ■ ȚEAVĂ ZINCATĂ ȘI NEAGRĂ
- ■ ȚEAVĂ PVC colac PE 20-63 și fitinguri aferente
- ■ TABLĂ ZN decapată și NG
- ■ CARBID ■ TUBURI PVC ■ ȚEAVĂ DIN CUPRU și fitinguri din cupru

(2967268)

C. C. BANCA POPULARĂ FAMILIA

acordă împrumuturi tip C.A.R. cu 18% dobândă anuală si credite pe maxim 5 ani cu dobândă anuală între 32% si 52%

Relații suplimentare:
- ▸ ARAD, str. Bușteni, nr. 5 tel. 057 / 235.982
- ▸ PECICA, nr. 6 tel. 468 505

SP

„S.C. ELECTRICA S.A. - S.D. ARAD"

achiziționează

prin cumpărare spații comerciale sau apartamente, situate la parterul imobilelor, în vederea înființării de casierii, în următoarele cartiere din Municipiul Arad:

- Zona centrală - între Piața Arenei și Primăria Arad
- Cartierul Grădiște - pe artera principală
- Cartierul Aurel Vlaicu - pe artera principală
- Cartierul Micălaca / zona 300 - pe artera principală

Informații tel. 235.208 - int. 844

Biroul Patrimoniu

(1420104)